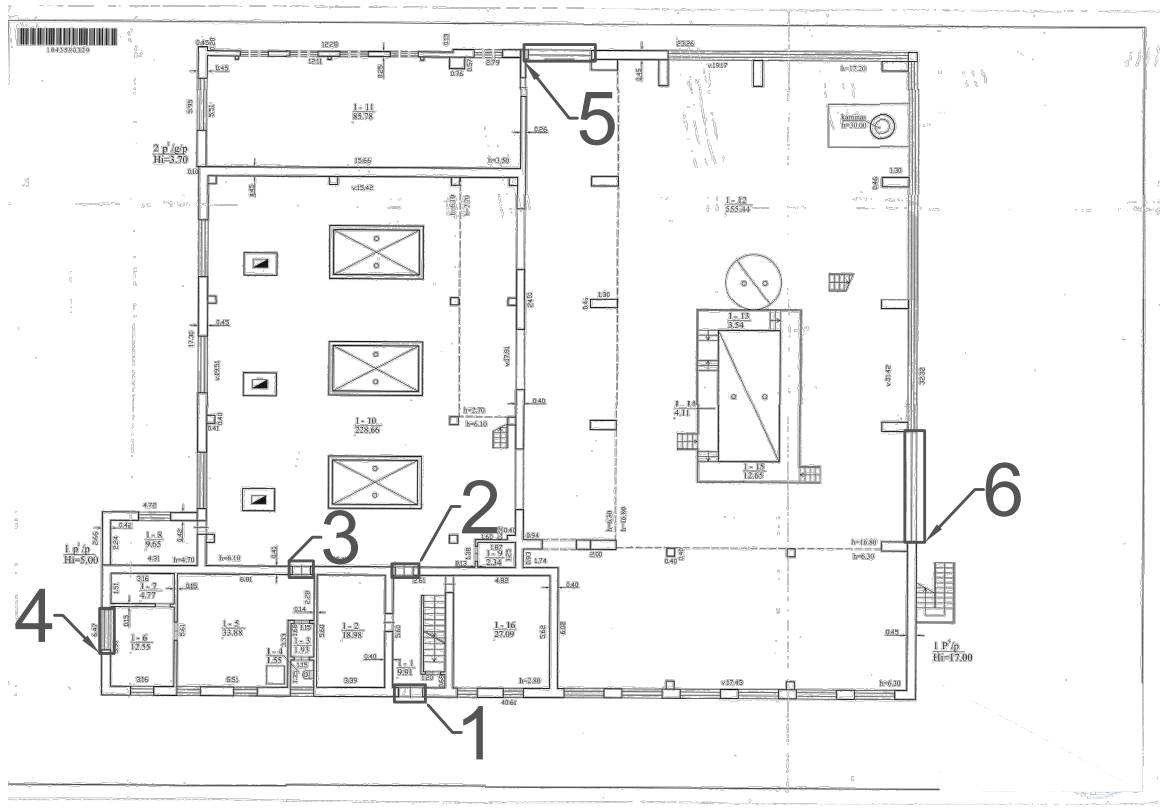

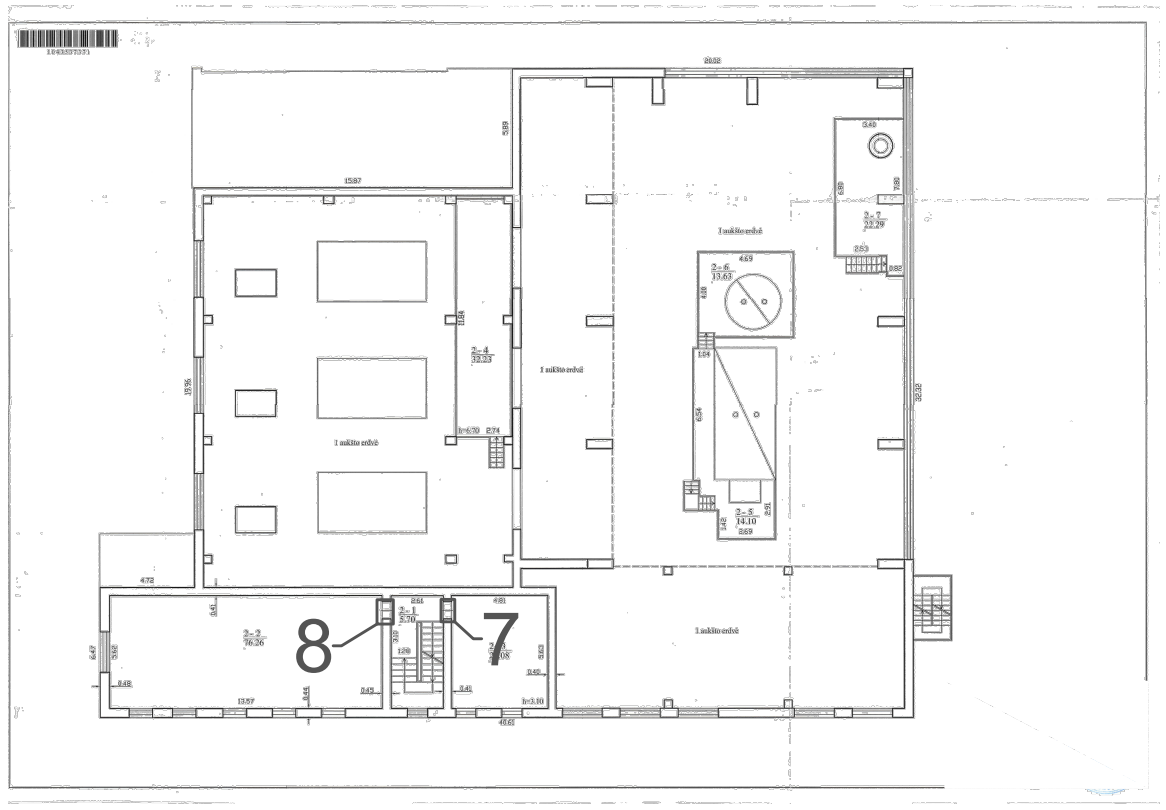

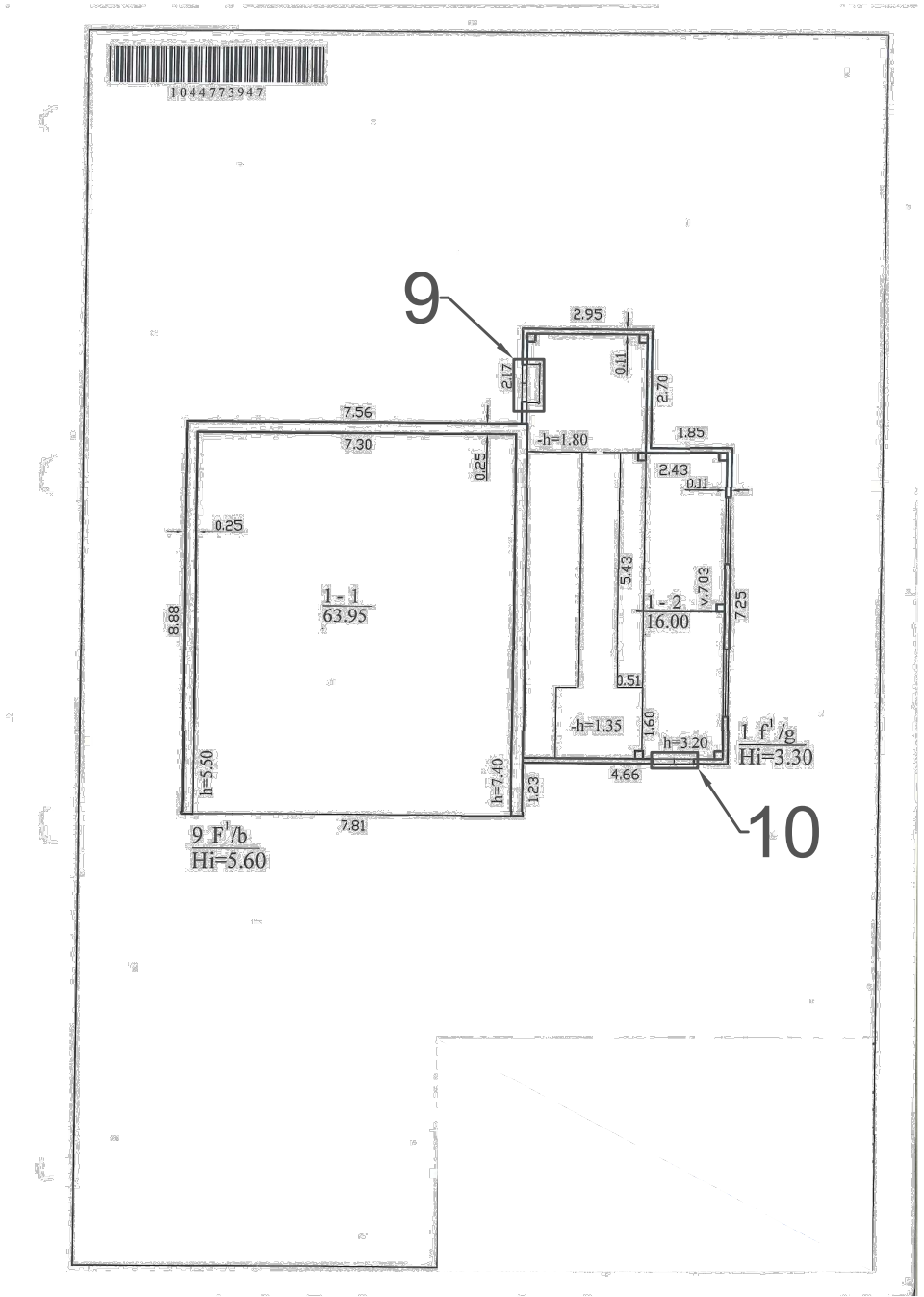

NR	Patalpa
1	Pagrindinis įėjimas į katilinę
2	Iėjimas į gamybines patalpas
3	Įėjimas į sandelį
4	Vartai į sandelį
5	Stumdomi vartai į gamybines patalpas
6	Pakeliami vartai į gamybines patalpas
7	Durys į operatorių buitines patalpas
8	Durys į operatorinę
9	Durys į kuro ūkį
10	Durys į kuro ūkį