UAB Vidurys
Pupinės 1B, Vilnius
Tel. +370 (5) 231 2131
info@vidurys.lt

VAMZDYNŲ TV APŽIŪROS ATASKAITA Nr. VID 26/308

UŽSAKOVAS	VŠĮ Respublikinė Vilniaus universitetinė ligoninė
SUTARTIS	
Objekto adresas	Šiltnamių g. 29
Vamzdyno paskirtis	Buitinių nuotekų

Edvin Jefimov

2026-09-23

+370 620 22899

Būklės kodai nurodomi pagal Lietuvos standartą LST EN 13508-2:2003 2 dalį.
Išvados yra informatyvaus pobūdžio ir negali turėti jokių teisinių pasekmių.

UAB Vidurys
Pupinės 1B, Vilnius
Tel. +370 (5) 231 2131
info@vidurys.lt

Projekto informacija

Projekto pavadinimas	Projekto Nr.	Data
Šiltnamių g. 29 Respublikinė Universitetinė Ligoninė	**VID 26/308**	**2026-09-23**

Užsakovas

Įmonė:	VŠĮ Respublikinė Vilniaus universitetinė ligoninė
Skyrius:	
Gatvė:	
Miestas:	
Telefono nr.:	
Mobilus tel. nr.:	
El. paštas:	

Vykdytojas

Įmonė:	UAB Vidurys
Skyrius:	
Gatvė:	Pupinės 1B
Miestas:	Vilnius
Telefono nr.:	+370 (5) 231 2131
Mobilus tel. nr.:	+370 620 30 333
El. paštas:	info@vidurys.lt

UAB Vidurys
Pupinės 1B, Vilnius
Tel. +370 (5) 231 2131
info@vidurys.lt

Pažeidimų intensyvumo legenda

Projekto pavadinimas	Projekto Nr.	Data
Šiltnamių g. 29 Respublikinė Universitetinė Ligoninė	**VID 26/308**	**2026-09-23**

1:	Būklė be trukumų: pvz. posūkis, atšaka ir t.t. TRŪKUMŲ NERASTA.
2:	Statybiniai trūkumai arba būklė, kas nežymiai įtakoja vamzdžio sandarumą, hidrauliką arba vamzdžio statiką, pvz. plačios sandūros, prastai išvalytos atšakos, lengva plastikinių vamzdžių deformacija, nedideli išgraužimai ir t.t. Po ilgesnio laiko galima planuoti sanavimą.
3:	Statybiniai trūkumai, kurie kenkia statikai, hidraulikai ar sandarumui: pvz. nesandarios sandūros, neiišplautos atšakos, įtrūkimai, lengvos pratekėjimo kliūtys, kaip užkalkėjimas, išsikišę atšakų galai, lengvi vamzdžio sienelių pažeidimai, kai kur išaugę šaknys, Išdilusios vamzdžių sienelės ir t.t. Reikalingas sanavimas 3-5 metų laikotarpyje.
4:	Statybiniai trūkumai, kuriems esant neužtikrinamas statinis saugumas, hidraulika ir sandarumas: pvz. ašinis /radialinis trūkis, vamzdžio deformacijos, vizualiai matoma infiltracija ar eksfiltracija, Skylės vamzdžių sienelėse, daug išsikišę atšakų galai, didelis šakningumas, stipriai sudilę vamzdžio sienelės ir t.t. Statybiniai trūkumai, kuriems esant neužtikrinamas statinis saugumas, hidraulika ir sandarumas: pvz. ašinis /radialinis trūkis, vamzdžio deformacijos, vizualiai matoma infiltracija ar eksfiltracija, Skylės vamzdžių sienelėse, daug išsikišę atšakų galai, didelis šakningumas, stipriai sudilę vamzdžio sienelės ir t.t.
5:	Kanale beveik nėra arba tuoj beveik nebus pratekėjimo: pvz. užgriuvęs vamzdis, visiškas šaknų išsikerojimas arba kitos kliūtys nutekėjimui. Kanalas praleidžia vandenį arba yra pavojus potvyniui. REIKALINGAS SKUBUS SANAVIMAS, KURIS TURI BŪTI ATLIKTAS PER GALIMAI TRUMPIAUSIĄ LAIKĄ. IMTIS SKUBIŲ PRIEMONIŲ DĖL LAIKINO ATSKIRŲ VIETŲ REMONTO, KAD IŠVENGTI DIDESNĖS ŽALOS.

UAB Vidurys
Pupinės 1B, Vilnius
Tel. +370 (5) 231 2131
info@vidurys.lt

Apžiūros suvestinė

Projekto pavadinimas	Projekto Nr.	Data
Šiltnamių g. 29 Respublikinė Universitetinė Ligoninė	**VID 26/308**	**2026-09-23**

Atkarpų skaičius	3
Apžiūros atstumas	18,17
Nuotraukų skaičius	6
Vaizdo įrašų skaičius	3
Nuolydžio grafikų skaičius	0

Nr.	Miestas	Gatvė	Viršutinis taškas	Apatinis taškas	Profilis	Medžiaga	Vamzdžio ilgis
1	Vilnius	Šiltnamių g. 29	Siurblynė	Šulinys	Apvalus 100mm	GG	10,08
2	Vilnius	Šiltnamių g. 29	Pravala	Šulinys	Apvalus 100mm	GG	7,12
3	Vilnius	Šiltnamių g. 29	Trasa	Siurblynė	Apvalus 100mm	GG	0,97
							18,17

UAB Vidurys
Pupinės 1B, Vilnius
Tel. +370 (5) 231 2131
info@vidurys.lt

Kanalo protokolas

Data	Kamera	Oras	Kanalo Nr.	Nr.
2026-09-23			**SiurblynėŠulinys**	**1**
Projekto pavadinimas **Šiltnamių g. 29 Respublikinė Universitetinė Ligoninė**	Išsaugojimo vieta	Auto	Operatorius **Edvin Jefimov**	Projekto Nr. **VID 26/308**

Miestas	**Vilnius**	Viršutinis taškas	**Siurblynė**	Vamzdžio ilgis [m]	**10,08**
Gatvė	**Šiltnamių g. 29**	Apatinis taškas	**Šulinys**	Statybos metai	
Situacija		Planas Nr. 1			

Profilis	**Apvalus 100mm**	Apžiūros tikslas	
Kanalo paskirtis	**Buitinių nuotekų**	Apžiūros kryptis	**Pasroviui**
Medžiaga	**Ketus**	Pastaba apžiūrai	

1:75	m+	Ob. kodas	Būklė	MPEG	Foto	Lygis
Siurblynė						
	0.00	BCDA	Kanalo pradžia, šulinys	00:00:00	SiurblynėŠulinys_1.jpg	1
	10.08	BCEA	Kanalo galas, šulinys		SiurblynėŠulinys_2.jpg	1
Šulinys						

UAB Vidurys
Pupinės 1B, Vilnius
Tel. +370 (5) 231 2131
info@vidurys.lt

Kanalo nuotraukos

Miestas	Gatvė	Data	Kanalo Nr.	Nr.
Vilnius	**Šiltnamių g. 29**	**2026-09-23**	**SiurblynėŠulinys**	**1**



SiurblynėŠulinys_1.jpg, 00:00:00, 0.00m
Kanalo pradžia, šulinys



SiurblynėŠulinys_2.jpg, , 10.08m
Kanalo galas, šulinys

UAB Vidurys
Pupinės 1B, Vilnius
Tel. +370 (5) 231 2131
info@vidurys.lt

Kanalo protokolas

Data	Kamera	Oras	Kanalo Nr.	Nr.
2026-09-23			**PravalaŠulinys**	**2**
Projekto pavadinimas **Šiltnamių g. 29 Respublikinė Universitetinė Ligoninė**	Išsaugojimo vieta	Auto	Operatorius **Edvin Jefimov**	Projekto Nr. **VID 26/308**

Miestas	**Vilnius**	Viršutinis taškas	**Pravala**	Vamzdžio ilgis [m]	**7,12**
Gatvė	**Šiltnamių g. 29**	Apatinis taškas	**Šulinys**	Statybos metai	
Situacija		Planas Nr. 1			

Profilis	**Apvalus 100mm**	Apžiūros tikslas	
Kanalo paskirtis	**Buitinių nuotekų**	Apžiūros kryptis	**Pasroviui**
Medžiaga	**Ketus**	Pastaba apžiūrai	

1:53	m+	Ob. kodas	Būklė	MPEG	Foto	Lygis
Pravala						
	0.00	BCDA	Kanalo pradžia, šulinys	00:00:00	PravalaŠulinys_3.jpg	1
	7.12	BCEA	Kanalo galas, šulinys		PravalaŠulinys_4.jpg	1
Šulinys						

UAB Vidurys
Pupinės 1B, Vilnius
Tel. +370 (5) 231 2131
info@vidurys.lt

Kanalo nuotraukos

Miestas	Gatvė	Data	Kanalo Nr.	Nr.
Vilnius	**Šiltnamių g. 29**	**2026-09-23**	**PravalaŠulinys**	**2**



PravalaŠulinys_3.jpg, 00:00:00, 0.00m
Kanalo pradžia, šulinys



PravalaŠulinys_4.jpg, , 7.12m
Kanalo galas, šulinys

UAB Vidurys
Pupinės 1B, Vilnius
Tel. +370 (5) 231 2131
info@vidurys.lt

Kanalo protokolas

Data	Kamera	Oras	Kanalo Nr.	Nr.
2026-09-23			**TrasaSiurblynė**	**3**
Projekto pavadinimas Šiltnamių g. 29 Respublikinė Universitetinė Ligoninė	Išsaugojimo vieta	Auto	Operatorius **Edvin Jefimov**	Projekto Nr. **VID 26/308**

Miestas	**Vilnius**	Viršutinis taškas	**Trasa**	Vamzdžio ilgis [m]	**0,97**
Gatvė	**Šiltnamių g. 29**	Apatinis taškas	**Siurblynė**	Statybos metai	
Situacija		Planas Nr. 1			

Profilis	**Apvalus 100mm**	Apžiūros tikslas	
Kanalo paskirtis	**Buitinių nuotekų**	Apžiūros kryptis	**Prieš srovę**
Medžiaga	**Ketus**	Pastaba apžiūrai	

1:50	m+	Ob. kodas	Būklė	MPEG	Foto	Lygis
Siurblynė						
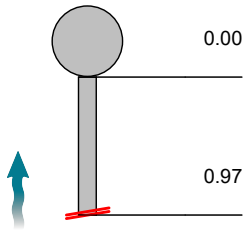	0.00	BCDA	Kanalo pradžia, šulinys	00:00:00	TrasaSiurblynė_5.jpg	1
	0.97	BDCC	Kamera stop. Gedimas		TrasaSiurblynė_6.jpg	5

UAB Vidurys
Pupinės 1B, Vilnius
Tel. +370 (5) 231 2131
info@vidurys.lt

Kanalo nuotraukos

Miestas	Gatvė	Data	Kanalo Nr.	Nr.
Vilnius	**Šiltnamių g. 29**	**2026-09-23**	**TrasaSiurblynė**	**3**



TrasaSiurblynė_5.jpg, 00:00:00, 0.00m
Kanalo pradžia, šulinys

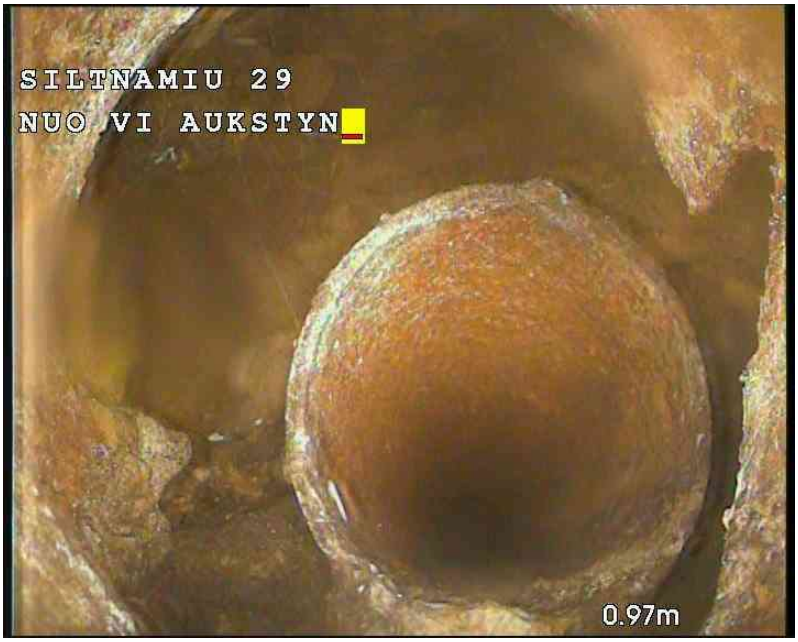

TrasaSiurblynė_6.jpg, , 0.97m
Kamera stop. Gedimas