

EDGARAS GALDIKAS

**NEKILNOJAMOJO DAIKTO
KADASTRINIŲ MATAVIMŲ BYLA**

Tomas: **1**

Nekilnojamojo turto objektas: **Inžinerinis statinys**

Registro Nr.: **90/109881 (Statiniai)**

Adresas: **Utenos r. sav. Utenos m. Taikos g.**

Lapų skaičius: **24**



SUDERINTA

Valstybės įmonė Registrų centras

Elektroniniu parašu pasirašė: Gailutė Paspiešinskienė

Pareigos: Vyresnioji kadastro specialistė

Laiko žyma: 2024-10-02 15:25:50

Tomo Nr. 1
Registro 90/109881

BYLOS TOMO VIDAUS APYRAŠAS

Eil. Nr.	Dokumento pavadinimas	Dokumento		Lapų skaič.	Bylos lapų numeriai	Pastabos
		Nr.	Data			
1	KELIO / GATVĖS IR JO SUDĖTINIŲ DALIŲ KADASTRO DUOMENYS 1K FORMA		2024-10-01	3	1-3	
2	KELIO / GATVĖS IR JO SUDĖTINIŲ DALIŲ VERČIŲ NUSTATYMAS 2K FORMA		2024-10-01	4	4-7	
3	KELIO / GATVĖS VAŽIUOJAMOSIOS DALIES IR ŽEMĖS SANKASOS KADASTRO DUOMENYS 3K FORMA		2024-10-01	1	8	
4	KELIO / GATVĖS SANKRYŽŲ, TILTŲ, VIADUKŲ, ESTAKADŲ, PRALAIĐŲ, AUTOBUSŲ SUSTOJIMO IR POILSIO AIKŠTELIŲ, ŠVIESOFORŲ, KELIO ORO SĄLYGŲ STEBĖJIMO IR TRANSPORTO APSKAITOS ĮRENGINIŲ KADASTRO DUOMENYS 4K FORMA		2024-10-01	3	9-11	
5	KELIO / GATVĖS ATITVARŲ, TRIUKŠMO SIENUČIŲ, ŽELDYNŲ, PĖŠČIŲJŲ IR DVIRAČIŲ TAKŲ, ELEKTROS APŠVIETIMO TINKLO KADASTRO DUOMENYS 5K FORMA		2024-10-01	4	12-15	
6	Gatvės planas		2024-10-01	5	16-20	
7	KOORDINAČIŲ ŽINIARAŠTIS KZ		2024-10-01	2	21-22	

Vidaus apyrašo lapų 22

Matininkas Edgaras Galdikas

KELIO / GATVĖS IR JO SUDĖTINIŲ DALIŲ KADASTRO DUOMENYS

Adresas Utenos r. sav. Utenos m. Taikos g.
Paskirtis Kelių (gatvių)
Pavadinimas Taikos gatvė
Žymėjimas plane 1-76
Kadastro duomenų nustatymo data 2024-10-01 **Žemės sklypo kadastro Nr.** 8270/7001:177
Statybos būklė **Unikalus numeris** 8298-1012-6016

Statybos pradžios metai:	1973	Kelio Nr.:	
Statybos pabaigos metai:	1973	Kelio ruožas:	0.000-0.727
Rekonstravimo pradžios metai:		Ilgis: km	0,727
Rekonstravimo pabaigos metai:		Gatvės kategorija:	D
Kap. remonto pradžios metai:	2024	Statinio kategorija:	Neypatingasis
Kap. remonto pabaigos metai:	2024	Baigtumo procentas: %	100
Papr. remonto pradžios metai:			
Papr. remonto pabaigos metai:			

Kelias, kelio sudėtinės dalys	Mato vienetas	Kiekis
1	2	3
Taikos gatvė 1-73	km	0,727
Automobilių stovėjimo aikštelė a	kv. m	49
Automobilių stovėjimo aikštelė a1	kv. m	35
Automobilių stovėjimo aikštelė a2	kv. m	136
Šaligatvis b	kv. m	558
Šaligatvis b1	kv. m	138
Šaligatvis b2	kv. m	197
Šaligatvis b3	kv. m	235
Šaligatvis b4	kv. m	113
Šaligatvis b5	kv. m	399
Šaligatvis b6	kv. m	150
Šaligatvis b7	kv. m	155
Šaligatvis b8	kv. m	197
Šaligatvis b9	kv. m	133
Šaligatvis b10	kv. m	153
Šaligatvis b11	kv. m	8
Šaligatvis b12	kv. m	90
Šaligatvis b13	kv. m	24
Šaligatvis b14	kv. m	10
Šaligatvis b15	kv. m	24



* 1 1 7 0 7 5 3 2 2 4 *

1	2	3
Šaligatvis b16	kv. m	579
Šaligatvis b17	kv. m	318
Šaligatvis b18	kv. m	143
Šaligatvis b19	kv. m	315
Šaligatvis b20	kv. m	66
Šaligatvis b21	kv. m	79
Šaligatvis b22	kv. m	119
Šaligatvis b23	kv. m	204,36
Šaligatvis b24	kv. m	132
Įvažiavimas n	vnt.	1
Įvažiavimas n	kv. m	42
Įvažiavimas n1	vnt.	1
Įvažiavimas n1	kv. m	43
Įvažiavimas n2	kv. m	57
Įvažiavimas n2	vnt.	1
Įvažiavimas n3	kv. m	66
Įvažiavimas n3	vnt.	1
Įvažiavimas n4	vnt.	1
Įvažiavimas n4	kv. m	17
Įvažiavimas n5	vnt.	1
Įvažiavimas n5	kv. m	42
Įvažiavimas n6	vnt.	1
Įvažiavimas n6	kv. m	43
Įvažiavimas n7	vnt.	1
Įvažiavimas n7	kv. m	51
Įvažiavimas n8	vnt.	1
Įvažiavimas n8	kv. m	40
Įvažiavimas n9	kv. m	35
Įvažiavimas n10	vnt.	1
Įvažiavimas n10	kv. m	125
Įvažiavimas n11	kv. m	137
Įvažiavimas n11	vnt.	1
Įvažiavimas n12	vnt.	1
Įvažiavimas n12	kv. m	41
Įvažiavimas n13	vnt.	1
Įvažiavimas n13	kv. m	46
Įvažiavimas n14	kv. m	19
Įvažiavimas n14	vnt.	1
Įvažiavimas n15	vnt.	1
Įvažiavimas n15	kv. m	35



* 1 1 7 0 7 5 3 2 2 4 *

1	2	3
Ivažiavimas n16	vnt.	1
Ivažiavimas n16	kv. m	33
Ivažiavimas n17	vnt.	1
Ivažiavimas n17	kv. m	30
Nuovaža n18	kv. m	22
Autobusų stotelė 7	vnt.	1
Autobusų stotelė 68	vnt.	1
Šaligatvis 11-12	kv. m	19,1
Šaligatvis b24	kv. m	6,93

Matininkas

EDGARAS GALDIKAS



* 1 1 7 0 7 5 3 2 2 4 *

2024-10-05 13:03:01

Lapas 3 iš 3

Matininkas(-ė) EDGARAS GALDIKAS, kvalifikacijos pažymėjimo Nr. 2M-M-1050, tel.: + 370 673 646 62

KELIO / GATVĖS IR JO SUDĖTINIŲ DALIŲ VERČIŲ NUSTATYMAS**Pavadinimas** Taikos gatvė**Kelio reikšmė****Kelio numeris****Kadastro duomenų nustatymo data** 2024-10-01**Vertes nustatymo data** 2024-10-01

Kelio sudėtinės dalies pavadinimas	Atskaitos taškai	Kasmetinis vertės mažinimo koeficientas	Matavimo vienetas	Kiekis	Įkainojimo pagrindas	Vidutinė vieneto statybos vertė po indeksavimo, Eur	Atkūrimo kaštai (statybinė vertė), Eur	Nusidėvėjimas %	Atkuriamoji vertė, Eur	Vietovės pataisos koeficientas	Vidutinė rinkos vertė, Eur
1	2	3	4	5	6	7	8	9	10	11	12
Taikos gatvė 1-73	1-76	5	km	0,727	NTK 2024-3.2.5	809100	588000	75	147000	1	147000
Automobilių stovėjimo aikštelė a	12	5	kv. m	49	NTK 2024-3.2.7	87,22	4270	75	1070	1	1070
Automobilių stovėjimo aikštelė a1	17	5	kv. m	35	NTK 2024-3.2.7	87,22	3050	75	763	1	763
Automobilių stovėjimo aikštelė a2	16	5	kv. m	136	NTK 2024-3.2.7	87,22	11900	75	2970	1	2970
Šaligatvis b	1-13	5	kv. m	558	NTK 2024-3.2.11	67,69	37800	75	9440	1	9440



* 1 1 7 0 7 5 3 2 2 5 *

1	2	3	4	5	6	7	8	9	10	11	12
Šaligatvis b1	15-18	5	kv. m	138	NTK 2024-3.2.11	67,82	9360	75	2340	1	2340
Šaligatvis b2	20-24	5	kv. m	197	NTK 2024-3.2.11	67,82	13400	75	3340	1	3340
Šaligatvis b3	26-31	5	kv. m	235	NTK 2024-3.2.11	67,82	15900	75	3980	1	3980
Šaligatvis b4	33-34	5	kv. m	113	NTK 2024-3.2.11	67,82	7660	75	1920	1	1920
Šaligatvis b5	36-43	5	kv. m	399	NTK 2024-3.2.11	67,82	27100	75	6770	1	6770
Šaligatvis b6	45-48	5	kv. m	150	NTK 2024-3.2.11	67,82	10200	75	2540	1	2540
Šaligatvis b7	50-56	5	kv. m	155	NTK 2024-3.2.11	67,82	10500	75	2630	1	2630
Šaligatvis b8	60-65	5	kv. m	197	NTK 2024-3.2.11	67,82	13400	75	3340	1	3340
Šaligatvis b9	67-72	5	kv. m	133	NTK 2024-3.2.11	67,82	9020	75	2260	1	2260
Šaligatvis b10	74-77	5	kv. m	153	NTK 2024-3.2.11	67,82	10400	75	2590	1	2590
Šaligatvis b11	75-76	5	kv. m	8	NTK 2024-3.2.11	45,84	367	75	92	1	92
Šaligatvis b12	68-69	4	kv. m	90	NTK 2024-3.2.11	67,69	6090	75	1520	1	1520
Šaligatvis b13	62-64	5	kv. m	24	NTK 2024-3.2.11	67,82	1630	75	407	1	407
Šaligatvis b14	55-57	5	kv. m	10	NTK 2024-3.2.11	67,82	678	75	170	1	170
Šaligatvis b15	53-54	5	kv. m	24	NTK 2024-3.2.11	67,69	1620	75	406	1	406
Šaligatvis b16	39-51	5	kv. m	579	NTK 2024-3.2.11	67,69	39200	75	9800	1	9800



* 1 1 7 0 7 5 3 2 2 5 *

1	2	3	4	5	6	7	8	9	10	11	12
Šaligatvis b17	29-37	5	kv. m	318	NTK 2024-3.2.11	67,69	21500	75	5380	1	5380
Šaligatvis b18	23-27	5	kv. m	143	NTK 2024-3.2.11	67,69	9680	75	2420	1	2420
Šaligatvis b19	9-21	5	kv. m	315	NTK 2024-3.2.11	67,69	21300	75	5330	1	5330
Šaligatvis b20	7-8	5	kv. m	66	NTK 2024-3.2.11	67,69	4470	75	1120	1	1120
Šaligatvis b21	4-6	5	kv. m	79	NTK 2024-3.2.11	67,69	5350	75	1340	1	1340
Šaligatvis b22	1-2	5	kv. m	119	NTK 2024-3.2.11	67,69	8060	75	2010	1	2010
Šaligatvis b23	5-10	5	kv. m	204,36	NTK2024-3.2.11	67,69	13800	75	3460	1	3460
Šaligatvis b24	71-75	5	kv. m	132	NTK 2024-3.2.11	67,69	8940	75	2230	1	2230
Īvažiavimas n	14	5	kv. m	42	NTK 2024-3.2.10	61,64	2590	75	647	1	647
Īvažiavimas n1	19	5	kv. m	43	NTK 2024-3.2.10	61,64	2650	75	663	1	663
Īvažiavimas n2	25	5	kv. m	57	NTK 2024-3.2.10	61,64	3510	75	878	1	878
Īvažiavimas n3	32	5	kv. m	66	NTK 2024-3.2.10	61,64	4070	75	1020	1	1020
Īvažiavimas n4	35	5	kv. m	17	NTK 2024-3.2.10	61,64	1050	75	262	1	262
Īvažiavimas n5	44	5	kv. m	42	NTK 2024-3.2.10	61,64	2590	75	647	1	647
Īvažiavimas n6	49	5	kv. m	43	NTK 2024-3.2.10	61,64	2650	75	663	1	663
Īvažiavimas n7	58	5	kv. m	51	NTK 2024-3.2.10	61,64	3140	75	786	1	786



* 1 1 7 0 7 5 3 2 2 5 *

1	2	3	4	5	6	7	8	9	10	11	12
Įvažiavimas n8	66	5	kv. m	40	NTK 2024-3.2.10	61,64	2470	75	616	1	616
Įvažiavimas n9	73	5	kv. m	35	NTK 2024-3.2.10	61,64	2160	75	539	1	539
Įvažiavimas n10	65	5	kv. m	125	NTK 2024-3.2.10	54,58	6820	75	1710	1	1710
Įvažiavimas n11	59	5	kv. m	137	NTK 2024-3.2.11	54,58	7480	75	1870	1	1870
Įvažiavimas n12	52	5	kv. m	41	NTK 2024-3.2.10	54,58	2240	75	559	1	559
Įvažiavimas n13	38	5	kv. m	46	NTK 2024-3.2.11	64,64	2970	75	743	1	743
Įvažiavimas n14	30	5	kv. m	19	NTK 2024-3.2.10	61,64	1170	75	293	1	293
Įvažiavimas n15	28	5	kv. m	35	NTK 2024-3.2.10	61,64	2160	75	539	1	539
Įvažiavimas n16	22	5	kv. m	33	NTK 2024-3.2.10	61,64	2030	75	509	1	509
Įvažiavimas n17	3	5	kv. m	30	NTK 2024-3.2.10	61,64	1850	75	462	1	462
Nuovaža n18	70	5	kv. m	22	NTK 2024-3.2.10	54,58	1200	75	300	1	300
Šaligatvis 11-12	11-12	5	kv. m	19,1	NTK 2024-3.2.12	58,66	1120	0	1120	1	1120
Šaligatvis b24	11-12	5	kv. m	6,93	NTK 2024-3.2.12	58,66	407	75	102	1	102
Viso							971000		244000		244000



Matininkas(-ė) EDGARAS GALDIKAS, kvalifikacijos pažymėjimo Nr. 2M-M-1050, tel.: + 370 673 646 62

KELIO / GATVĖS VAŽIUOJAMOSIOS DALIES IR ŽEMĖS SANKASOS KADASTRO DUOMENYS

Pavadinimas Taikos gatvė

Kelio reikšmė

Kelio numeris

Kadastro duomenų nustatymo data 2024-10-01

Kelio sudėtinės dalies pavadinimas	Ruožo su vienodais kelio dangos ir sankasos pločiais ir tipais pradžia				Ruožo su vienodais kelio dangos ir sankasos pločiais ir tipais pabaiga				Ruožo ilgis, km.	Eismo juostų skaičius	Kelio plotis, m	Kelio sankasos plotis, m	Kelio sankasos tipas	Kelio dangos plotis, m	Kelio dangos rūšis	Metai			
	atskaitos duomenys ašyje		koordinatės		atskaitos duomenys ašyje		koordinatės									Statybos	Rekonstravimo	Kapitalinio remonto	Paprasto remonto
	taško Nr.	km	X	Y	taško Nr.	km	X	Y											
1	2	3	4	5	6	7	8	9	10	11	12	13	14	15	16	17	18	19	20
Taikos gatvė 1-73	1	0.000	6153960,48	600084,04	76	0.727	6153301,89	599940,76	0,727	Dvi	23	23		9	Asfaltbetonis	1973			
																1973			

Matininkas

EDGARAS GALDIKAS



* 1 1 7 0 7 5 3 2 2 6 *

Matininkas(-ė) EDGARAS GALDIKAS, kvalifikacijos pažymėjimo Nr. 2M-M-1050, tel.: + 370 673 646 62

**KELIO / GATVĖS SANKRYŽŲ, TILTŲ, VIADUKŲ, ESTAKADŲ, PRALAUDŲ, AUTOBUSŲ SUSTOJIMO IR POILSIO AIKŠTELIŲ,
ŠVIESOFORŲ, KELIO ORO SĄLYGŲ STEBĖJIMO IR TRANSPORTO APSKAITOS ĮRENGINIŲ KADASTRO DUOMENYS**

Pavadinimas Taikos gatvė

Kelio reikšmė

Kelio numeris

Kadastro duomenų nustatymo data 2024-10-01

Kelio sudėtinės dalies pavadinimas	Atskaitos duomenys ašyje		Centro koordinatės		Medžiaga/ Dangos rūšis	Mato vienetas	Kiekis	Kelio pusė	Kliūties pavadinimas	Metai			
	taško Nr.	km	X	Y						Pradžios/Pabaigos			
										Statybos	Rekonstravimo	Kapitalinio remonto	Paprasto remonto
1	2	3	4	5	6	7	8	9	10	11	12	13	14
Automobilių stovėjimo aikštelė a	12	0.126	6153834,85	600088,39	Asfaltbetonis	kv. m	49	Kairė		1973			
										1973			
Automobilių stovėjimo aikštelė a1	17	0.173	6153787,28	600090,4	Asfaltbetonis	kv. m	35	Kairė		1973			
										1973			
Automobilių stovėjimo aikštelė a2	16	0.152	6153808,92	600089,47	Asfaltbetonis	kv. m	136	Dešinė		1973			
										1973			



* 1 1 7 0 7 5 3 2 2 7 *

1	2	3	4	5	6	7	8	9	10	11	12	13	14
Įvažiavimas n	14	0.130	6153830,32	600088,56	Asfaltbetonis	kv. m	42	Kairė		1973			
										1973			
Įvažiavimas n1	19	0.178	6153782,81	600090,59	Asfaltbetonis	kv. m	43	Kairė		1973			
										1973			
Įvažiavimas n2	25	0.242	6153718,37	6153718,37	Asfaltbetonis	kv. m	57	Kairė		1973			
										1973			
Įvažiavimas n3	32	0.306	6153654,28	600095,87	Asfaltbetonis	kv. m	66	Kairė		1973			
										1973			
Įvažiavimas n4	35	0.346	6153615,24	600097,47	Asfaltbetonis	kv. m	17	Kairė		1973			
										1973			
Įvažiavimas n5	44	0.477	6153484,12	600096,47	Asfaltbetonis	kv. m	42	Kairė		1973			
										1973			
Įvažiavimas n6	49	0.528	6153435,82	600082,12	Asfaltbetonis	kv. m	43	Kairė		1973			
										1973			
Įvažiavimas n7	58	0.576	6153393,82	600058,76	Asfaltbetonis	kv. m	51	Kairė		1973			
										1973			
Įvažiavimas n8	66	0.635	6153349,6	600019,63	Asfaltbetonis	kv. m	40	Kairė		1973			
										1973			
Įvažiavimas n9	73	0.678	6153324,9	599984,16	Asfaltbetonis	kv. m	35	Kairė		1973			
										1973			
Įvažiavimas n10	65	0.633	6153351,21	600021,45	Asfaltbetonis	kv. m	125	Dešinė		1973			
										1973			



1	2	3	4	5	6	7	8	9	10	11	12	13	14
Įvažiavimas n11	59	0.577	6153392,82	600058,14	Asfaltbetonis	kv. m	137	Dešinė		1973			
										1973			
Įvažiavimas n12	52	0.552	6153413,58	600071,14	Asfaltbetonis	kv. m	41	Dešinė		1973			
										1973			
Įvažiavimas n13	38	0.359	6153601,28	600098,03	Asfaltbetonis	kv. m	46	Dešinė		1973			
										1973			
Įvažiavimas n14	30	0.296	6153664,74	600095,45	Asfaltbetonis	kv. m	19	Dešinė		1973			
										1973			
Įvažiavimas n15	28	0.249	6153711,48	600093,54	Asfaltbetonis	kv. m	35	Dešinė		1973			
										1973			
Įvažiavimas n16	22	0.200	6153760,18	600091,55	Asfaltbetonis	kv. m	33	Dešinė		1973			
										1973			
Įvažiavimas n17	3	0.041	6153919,72	600085,21	Asfaltbetonis	kv. m	30	Dešinė		1973			
										1973			
Nuovaža n18	70	0,652	6153339,47	600006,14	Asfaltbetonis	kv. m	22	Dešinė		1973		2024	
										1973		2024	
Autobusų stotelė 7	7	0.073	6153887,39	600086,42	Asfaltbetonis	vnt.	1	Kairė		1973		2020	
										1973		2022	
Autobusų stotelė 68	68	0.641	6153345,79	600014,56	Betono trinkelės	vnt.	1	Dešinė		1973		2020	
										1973		2022	

Matininkas

EDGARAS GALDIKAS



* 1 1 7 0 7 5 3 2 2 7 *

Matininkas(-ė) EDGARAS GALDIKAS, kvalifikacijos pažymėjimo Nr. 2M-M-1050, tel.: + 370 673 646 62

KELIO / GATVĖS ATITVARŲ, TRIUKŠMO SIENUČIŲ, ŽELDYNŲ, PĖSČIŲJŲ IR DVIRAČIŲ TAKŲ, ELEKTROS APŠVIETIMO TINKLO KADASTRO DUOMENYS

Pavadinimas Taikos gatvė

Kelio reikšmė

Kelio numeris

Kadastro duomenų nustatymo data 2024-10-01

Kelio sudėtinės dalies pavadinimas	Ruožo su vienodais kelio dangos ir sankasos pločiais ir tipais pradžia				Ruožo su vienodais kelio dangos ir sankasos pločiais ir tipais pabaiga				Medžiaga/ Dangos rūšis	Mato vienetas	Kiekis	Kelio pusė (kairė, dešinė)	Elektros apšvietimo tinklo tipas	Laidininko skerspjūvis	Metai			
	atskaitos duomenys		koordinatės		atskaitos duomenys		koordinatės								Pradžios/Pabaigos			
	taško Nr.	km	X	Y	taško Nr.	km	X	Y							Statybos	Rekonstravimo	Kapitalinio remonto	Paprasto remonto
1	2	3	4	5	6	7	8	9	10	11	12	13	14	15	16	17	18	19
Šaligatvis b	1	0.000	6153960,48	600084,04	13	0.127	6153833,18	600088,45	Betono trinkelės	kv. m	558	Kairė			1973			
															1973			
Šaligatvis b1	15	0.133	6153827,85	600088,67	18	0.175	6153785,84	600090,46	Betono plytelės	kv. m	138	Kairė			1973			
															1973			
Šaligatvis b2	20	0.180	6153780,39	600090,69	24	0.240	6153721,12	600093,15	Betono plytelės	kv. m	197	Kairė			1973			
															1973			



* 1 1 7 0 7 5 3 2 2 8 *

1	2	3	4	5	6	7	8	9	10	11	12	13	14	15	16	17	18	19
Šaligatvis b3	26	0.245	6153715,71	600093,37	31	0.304	6153657,08	600095,76	Betono plytelēs	kv. m	235	Kairē			1973			
															1973			
Šaligatvis b4	33	0.309	6153651,31	600095,99	34	0.344	6153617,1	600097,39	Betono plytelēs	kv. m	113	Kairē			1973			
															1973			
Šaligatvis b5	36	0.347	6153613,45	600097,54	43	0.475	6153486,51	600096,89	Betono plytelēs	kv. m	399	Kairē			1973			
															1973			
Šaligatvis b6	45	0.480	6153481,4	600095,99	48	0.523	6153439,55	600083,88	Betono plytelēs	kv. m	150	Kairē			1973			
															1973			
Šaligatvis b7	50	0.529	6153434,48	600081,46	56	0.573	6153395,76	600059,98	Betono plytelēs	kv. m	155	Kairē			1973			
															1973			
Šaligatvis b8	60	0.578	6153391,63	600057,25	65	0.633	6153351,21	600021,45	Betono plytelēs	kv. m	197	Kairē			1973			
															1973			
Šaligatvis b9	67	0.636	6153348,93	600018,75	72	0.676	6153325,77	599985,79	Betono plytelēs	kv. m	133	Kairē			1973			
															1973			
Šaligatvis b10	74	0.680	6153324,15	599982,75	77	0.727	6153301,89	599940,76	Betono plytelēs	kv. m	153	Kairē			1973			
															1973			
Šaligatvis b11	75	0.725	6153303,14	599943,11	76	0.726	6153302,32	599941,57	Asfaltbetonis	kv. m	8	Dešinē			1973			
															1973			
Šaligatvis b12	68	0.641	6153345,79	600014,56	69	0.650	6153340,78	600007,88	Betono plytelēs	kv. m	90	Dešinē			1973		2020	
															1973		2022	
Šaligatvis b13	62	0.612	6153365,6	600036,28	64	0.628	6153354,06	600024,65	Betono plytelēs	kv. m	24	Dešinē			1973			
															1973			



* 1 1 7 0 7 5 3 2 2 8 *

1	2	3	4	5	6	7	8	9	10	11	12	13	14	15	16	17	18	19
Šaligatvis b14	55	0.569	6153399,73	600062,46	57	0.575	6153394,56	600059,23	Betono plytelēs	kv. m	10	Dešinē			1973			
															1973			
Šaligatvis b15	53	0.555	6153411,74	600069,98	54	0.563	6153404,9	600065,7	Betono trinkelēs	kv. m	24	Dešinē			1973			
															1973			
Šaligatvis b16	39	0.363	6153598,05	600098,17	51	0.546	6153419,26	600073,94	Betono trinkelēs	kv. m	579	Dešinē			1973			
															1973			
Šaligatvis b17	29	0.251	6153709,4	600093,62	37	0.357	6153603,62	600097,94	Betono trinkelēs	kv. m	318	Dešinē			1973			
															1973			
Šaligatvis b18	23	0.204	6153756,99	600091,68	27	0.247	6153713,78	600093,44	Betono trinkelēs	kv. m	143	Dešinē			1973			
															1973			
Šaligatvis b19	9	0.102	6153858,35	600087,51	21	0.199	6153762,05	600091,47	Betono trinkelēs	kv. m	315	Dešinē			1973			
															1973			
Šaligatvis b20	7	0.073	6153887,39	600086,42	8	0.096	6153864,74	600087,27	Betono trinkelēs	kv. m	66	Dešinē			1973			
															1973			
Šaligatvis b21	4	0.043	6153917,9	600085,28	6	0.067	6153893,5	600086,2	Betono trinkelēs	kv. m	79	Dešinē			1973			
															1973			
Šaligatvis b22	1	0.000	6153960,48	600084,04	2	0.039	6153921,85	600085,15	Betono trinkelēs	kv. m	119	Dešinē			1973			
															1973			
Šaligatvis b23	5	0.058	6153902,08	600085,88	10	0.104	6153856,07	600087,6	Betono trinkelēs	kv. m	204,36	Kairē			1973		2020	
															1973		2022	
Šaligatvis b24	71	0,668	6153329,5	599992,84	75	0,725	6153303,14	599943,11	Bazalto trinkelēs	kv. m	132	Dešinē			1973		2024	
															1973		2024	



* 1 1 7 0 7 5 3 2 2 8 *

1	2	3	4	5	6	7	8	9	10	11	12	13	14	15	16	17	18	19
Šaligatvis 11-12	11	0.117	6153843,79	600088,06	12	0.126	6153834,85	600088,39	Betono trinkelės	kv. m	19,1	Centras			2020			
															2022			
Šaligatvis b24	11	0.117	6153843,79	600088,06	12	0.126	6153834,85	600088,39	Betono trinkelės	kv. m	6,93	Kairė			1973		2020	
															1973		2022	

Matininkas

EDGARAS GALDIKAS

2024-10-05 13:04:40



* 1 1 7 0 7 5 3 2 2 8 *

Lapas 4 iš 4

Išdėstymo schema

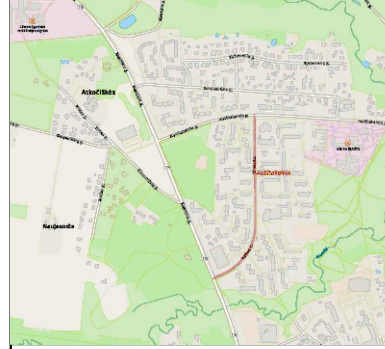

Gatvės planas M 1:500

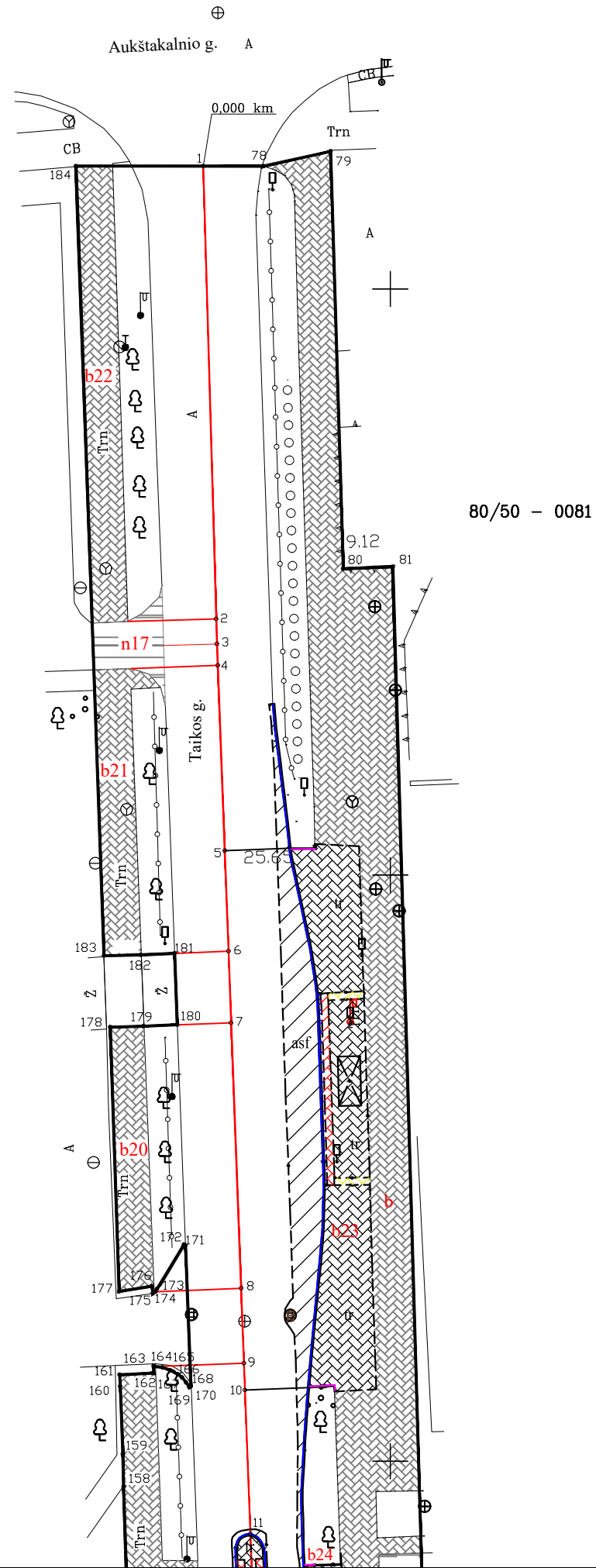

6153900
600050

80/50 - 0081

Lapų išdėstymo schema

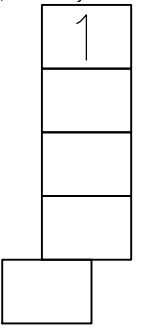

Kadastro duomenims nustatyti naudota medžiaga	
Medžiagos pavadinimas	Medžiagos parengimo data
UAB "Aplinkos inžinerija"/Kelio planas/ V.Lukšaitė	2019-10-22
Dangų planas/ Taikos g.6 B, Utenos mieste	2022-10-27
Topografinis planas-pilnas turinys/ AB "HISK"/ D.Venckus, P. Bubinas	2024-05-25
Topografinis planas (geodez. E. Galdikas 1GKV-38)	2024-05-25

Objekto pavadinimas	Taikos gatvė
Savivaldybė	Utenos r. sav.
Seniūnija	Utenos miesto sen.
Gyvenamoji vieta	Utena
Gatvė	Taikos g.
Žemės sklypo kadastro numeris	8270/7001:177

Matininkas EDGARAS GALDIKAS
Individuali veikla pagal pažymą nr. 022322 Kroatų g. 15A-1, Vilnius Tel. nr. +37067364662, el. patas: edgaras.geo@gmail.com

Matininko kvalifikacijos pažymėjimo Nr.	Pareigos	Vardas ir pavardė	Data
2M-M-1050	Matininkas	Edgaras Galdikas	2024-10-01
			Lapas
			1
			Lapų
			5

Gatvės planas M 1:500

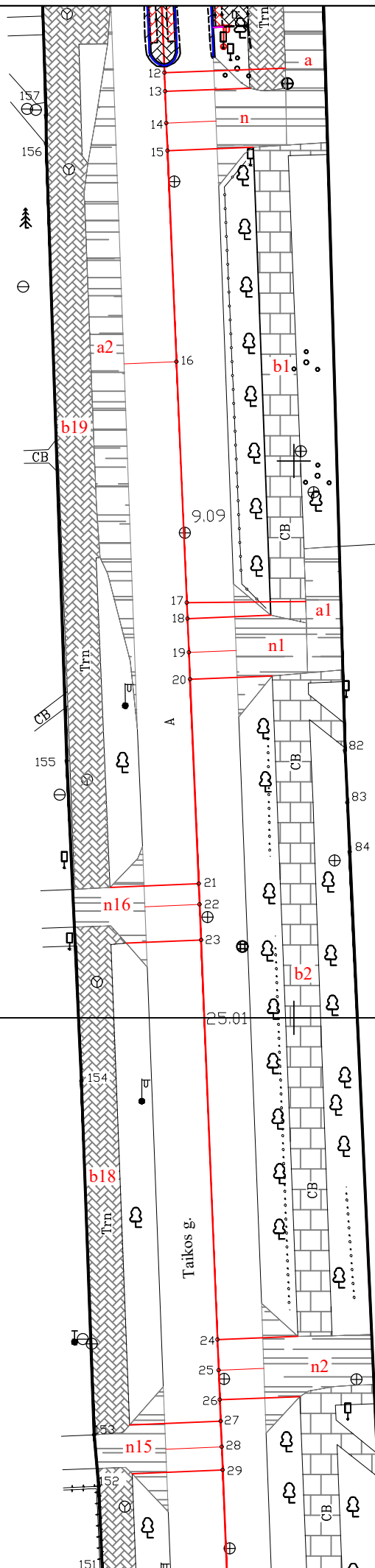

Lapų išdėstymo schema

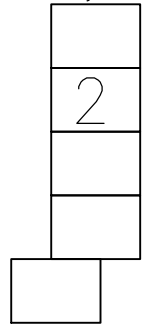

80/50 - 0081

80/50 - 0101

Kadastro duomenims nustatyti naudota medžiaga	
Medžiagos pavadinimas	Medžiagos parengimo data
UAB "Aplinkos inžinerija"/Kelio planas/ V.Lukšaitė	2019-10-22
Dangų planas/ Taikos g.6 B, Utenos mieste	2022-10-27
Topografinis planas-pilnas turinys/ AB "HISK"/ D.Venckus, P. Bubinas	2024-05-25
Topografinis planas (geodez. E. Galdikas 1GKV-38)	2024-05-25

Objekto pavadinimas	Taikos gatvė
Savivaldybė	Utenos r. sav.
Seniūnija	Utenos miesto sen.
Gyvenamoji vieta	Utena
Gatvė	Taikos g.
Žemės sklypo kadastro numeris	8270/7001:177

Matininkas EDGARAS GALDIKAS
Individuali veikla pagal pažymą nr. 022322 Kroatų g. 15A-1, Vilnius Tel. nr. +37067364662, el. patas: edgaras.geo@gmail.com

Matininko kvalifikacijos pažymėjimo Nr.	Pareigos	Vardas ir pavardė	Data
2M-M-1050	Matininkas	Edgaras Galdikas	2024-10-01
		Lapas	Lapų
		2	5

Gatvės planas M 1:500

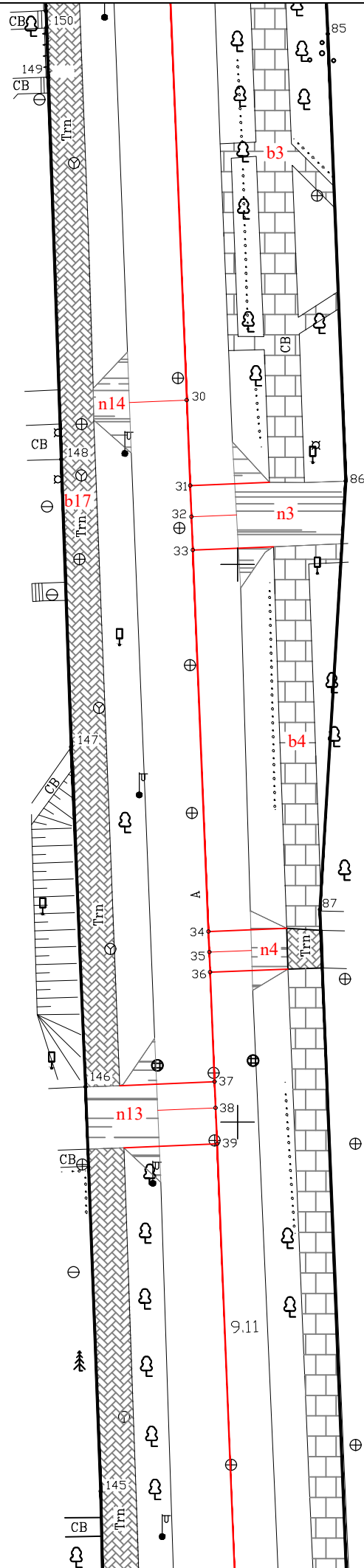

80/50 - 0101

6153600
600050

Lapų išdėstymo schema

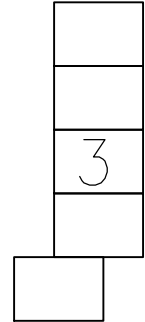

Kadastro duomenims nustatyti naudota medžiaga	
Medžiagos pavadinimas	Medžiagos parengimo data
UAB "Aplinkos inžinerija"/Kelio planas/ V.Lukšaitė	2019-10-22
Dangų planas/ Taikos g.6 B, Utenos mieste	2022-10-27
Topografinis planas-pilnas turinys/ AB "HISK"/ D.Venckus, P. Bubinas	2024-05-25
Topografinis planas (geodez. E. Galdikas 1GKV-38)	

Objekto pavadinimas	Taikos gatvė
Savivaldybė	Utenos r. sav.
Seniūnija	Utenos miesto sen.
Gyvenamoji vieta	Utena
Gatvė	Taikos g.
Žemės sklypo kadastro numeris	8270/7001:177

Matininkas EDGARAS GALDIKAS
Individuali veikla pagal pažymą nr. 022322 Kroatų g. 15A-1, Vilnius Tel. nr. +37067364662, el. patas: edgaras.geo@gmail.com

Matininko kvalifikacijos pažymėjimo Nr.	Pareigos	Vardas ir pavardė	Data
2M-M-1050	Matininkas	Edgaras Galdikas	2024-10-01
		Lapas	Lapų
		3	5

Gatvės planas M 1:500

Lapų išdėstymo schema

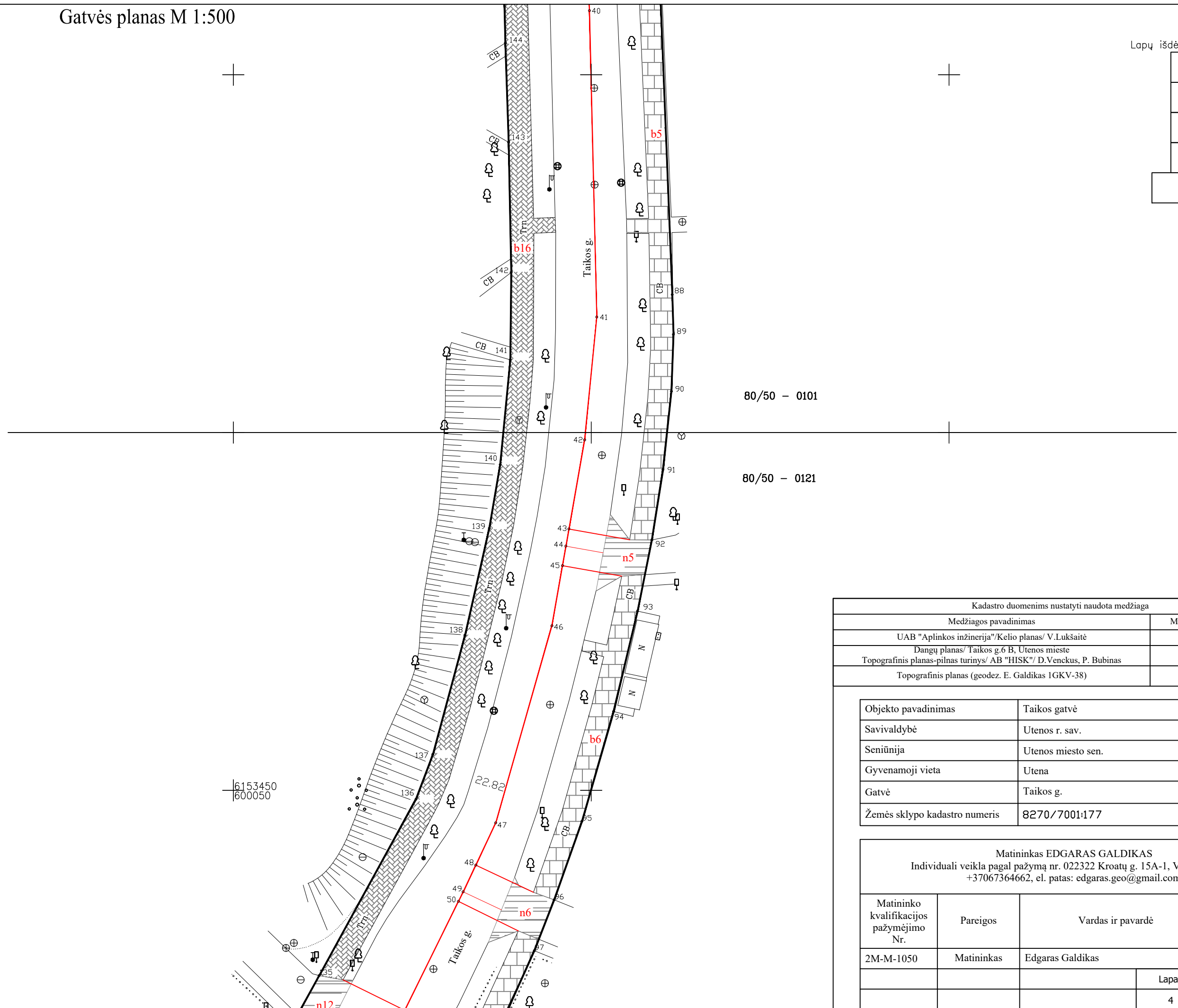
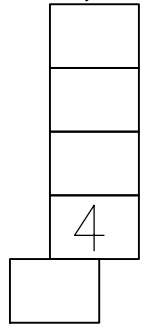

Kadastro duomenims nustatyti naudota medžiaga	
Medžiagos pavadinimas	Medžiagos parengimo data
UAB "Aplinkos inžinerija"/Kelio planas/ V.Lukšaitė	2019-10-22
Dangų planas/ Taikos g.6 B, Utenos mieste	2022-10-27
Topografinis planas-pilnas turinys/ AB "HISK"/ D.Venckus, P. Bubinas	2024-05-25
Topografinis planas (geodez. E. Galdikas 1GKV-38)	

Objekto pavadinimas	Taikos gatvė
Savivaldybė	Utenos r. sav.
Seniūnija	Utenos miesto sen.
Gyvenamoji vieta	Utena
Gatvė	Taikos g.
Žemės sklypo kadastro numeris	8270/7001:177

Matininkas EDGARAS GALDIKAS Individuali veikla pagal pažymą nr. 022322 Kroatų g. 15A-1, Vilnius Tel. nr. +37067364662, el. patas: edgaras.geo@gmail.com			
Matininko kvalifikacijos pažymėjimo Nr.	Pareigos	Vardas ir pavardė	Data
2M-M-1050	Matininkas	Edgaras Galdikas	2024-10-01
		Lapas	Lapų
		4	5

Gatvės planas M 1:500

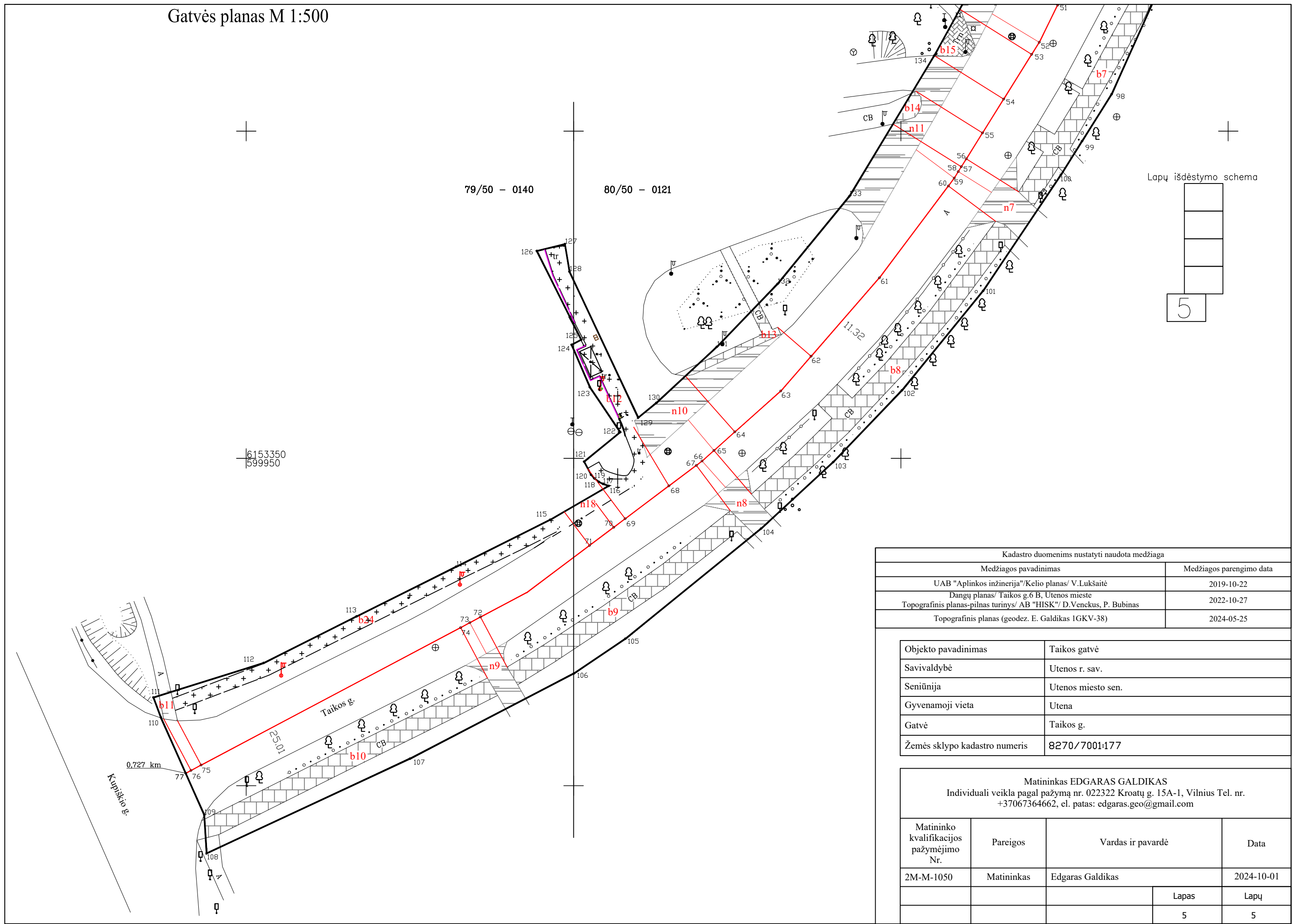

Lapų išdėstymo schema

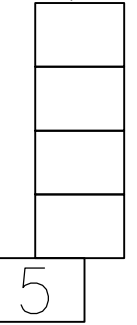

Kadastro duomenims nustatyti naudota medžiaga	
Medžiagos pavadinimas	Medžiagos parengimo data
UAB "Aplinkos inžinerija"/Kelio planas/ V.Lukšaitė	2019-10-22
Dangų planas/ Taikos g.6 B, Utenos mieste	2022-10-27
Topografinis planas-pilnas turinys/ AB "HISK"/ D.Venkus, P. Bubinas	2024-05-25
Topografinis planas (geodez. E. Galdikas 1GKV-38)	2024-05-25

Objekto pavadinimas	Taikos gatvė
Savivaldybė	Utenos r. sav.
Seniūnija	Utenos miesto sen.
Gyvenamoji vieta	Utena
Gatvė	Taikos g.
Žemės sklypo kadastro numeris	8270/7001:177

Matininkas EDGARAS GALDIKAS Individuali veikla pagal pažymą nr. 022322 Kroatų g. 15A-1, Vilnius Tel. nr. +37067364662, el. patas: edgaras.geo@gmail.com			
Matininko kvalifikacijos pažymėjimo Nr.	Pareigos	Vardas ir pavardė	Data
2M-M-1050	Matininkas	Edgaras Galdikas	2024-10-01
			Lapas
			5
			Lapų
			5

KOORDINAČIŲ ŽINIARAŠTIS

Pavadinimas Taikos gatvė
Objekto buvimo vieta Utenos r. sav. Utenos m. Taikos g.
Unikalus numeris 8298-1012-6016
Kelio ruožas 0.000-0.727
Koordinacijų sistema: LKS-94

Kelio riba			Kelio riba			Kelio riba			Kelio ašis			
Taško Nr.	X	Y	Taško Nr.	X	Y	Taško Nr.	X	Y	Taško Nr.	Atskaitos taško km	X	Y
78	6153960,48	600089,19	113	6153325,85	599966,86	148	6153659,42	600084,21	1	0,000	6153960,48	600084,04
79	6153961,74	600094,90	114	6153333,45	599982,08	149	6153693,65	600083,04	2	0,039	6153921,85	600085,15
80	6153926,13	600095,98	115	6153340,64	599996,45	150	6153698,14	600082,89	3	0,041	6153919,72	600085,21
81	6153926,29	600100,21	116	6153345,81	600005,39	151	6153699,64	600082,84	4	0,043	6153917,90	600085,28
82	6153774,00	600104,61	117	6153346,11	600004,49	152	6153707,95	600082,48	5	0,058	6153902,08	600085,88
86	6153657,49	600109,69	118	6153346,41	600003,88	153	6153712,57	600082,08	6	0,067	6153893,50	600086,20
83	6153769,34	600104,82	119	6153346,94	600003,17	154	6153744,34	600080,93	7	0,073	6153887,39	600086,42
84	6153764,90	600105,02	120	6153347,50	600002,68	155	6153773,08	600079,63	8	0,096	6153864,74	600087,27
85	6153697,58	600108,08	121	6153349,51	600001,60	156	6153828,50	600077,77	9	0,102	6153858,35	600087,51
87	6153619,07	600107,38	122	6153354,00	600007,13	157	6153831,02	600077,76	10	0,104	6153856,07	600087,60
88	6153519,27	600111,33	123	6153360,89	600002,49	158	6153847,81	600077,24	11	0,117	6153843,79	600088,06
89	6153513,73	600111,50	124	6153367,36	599999,70	162	6153857,51	600079,81	12	0,126	6153834,85	600088,39
90	6153505,76	600111,21	125	6153368,13	600001,17	159	6153850,61	600077,18	13	0,127	6153833,18	600088,45
91	6153494,81	600110,03	126	6153381,69	599994,39	160	6153856,39	600076,96	14	0,130	6153830,32	600088,56
92	6153484,99	600108,48	127	6153382,74	599998,68	161	6153857,37	600076,91	15	0,133	6153827,85	600088,67
93	6153475,05	600106,48	128	6153378,54	599999,38	163	6153858,09	600079,80	16	0,152	6153808,92	600089,47
94	6153461,00	600103,13	129	6153356,23	600009,87	164	6153858,00	600080,54	17	0,173	6153787,28	600090,40
95	6153445,67	600098,71	130	6153358,47	600012,63	165	6153857,75	600081,24	18	0,175	6153785,84	600090,46
96	6153434,69	600094,83	131	6153367,05	600021,90	166	6153857,40	600081,89	19	0,178	6153782,81	600090,59
97	6153427,59	600092,05	132	6153376,65	600031,16	167	6153857,15	600082,22	20	0,180	6153780,39	600090,69
98	6153405,64	600082,19	133	6153390,03	600042,13	168	6153856,71	600082,59	21	0,199	6153762,05	600091,47
99	6153398,45	600077,67	134	6153411,54	600055,10	169	6153856,31	600082,85	22	0,200	6153760,18	600091,55
100	6153393,29	600074,42	135	6153424,11	600062,00	170	6153856,39	600082,98	23	0,204	6153756,99	600091,68
101	6153375,60	600062,56	136	6153448,76	600075,52	171	6153868,41	600082,52	24	0,240	6153721,12	600093,15
102	6153360,41	600050,17	137	6153455,01	600077,88	172	6153868,48	600082,40	25	0,242	6153718,37	600093,26
103	6153349,44	600039,66	138	6153471,67	600082,37	173	6153864,68	600080,08	26	0,245	6153715,71	600093,37
104	6153339,27	600028,65	139	6153486,63	600085,77	174	6153864,46	600079,96	27	0,247	6153713,78	600093,44
105	6153322,45	600007,93	140	6153495,52	600087,29	175	6153864,31	600079,74	28	0,249	6153711,48	600093,54
106	6153317,16	600000,08	141	6153510,17	600088,70	176	6153864,92	600079,65	29	0,251	6153709,40	600093,62
107	6153304,13	599975,03	142	6153522,38	600088,83	177	6153864,49	600076,86	30	0,296	6153664,74	600095,45
108	6153289,67	599943,95	143	6153540,57	600088,47	178	6153887,03	600076,10	31	0,304	6153657,08	600095,76
109	6153295,52	599943,59	144	6153554,45	600088,01	179	6153887,11	600078,93	32	0,306	6153654,28	600095,87
110	6153310,42	599936,97	145	6153566,89	600087,74	180	6153887,24	600081,82	33	0,309	6153651,31	600095,99
111	6153313,48	599935,83	146	6153603,16	600086,38	181	6153893,32	600081,59	34	0,344	6153617,10	600097,39
112	6153318,74	599952,66	147	6153633,65	600085,10	182	6153893,19	600078,71	35	0,346	6153615,24	600097,47



* 1 1 7 0 7 5 3 2 3 2 *

Kelio riba		
Taško Nr.	X	Y
183	6153893,12	600075,57
184	6153960,49	600073,18

Kelio ašis			
Taško Nr.	Atskaitos taško km	X	Y
36	0,347	6153613,45	600097,54
37	0,357	6153603,62	600097,94
38	0,359	6153601,28	600098,03
39	0,363	6153598,05	600098,17
40	0,402	6153558,95	600099,76
41	0,445	6153516,13	600100,78
42	0,462	6153498,96	600099,08
43	0,475	6153486,51	600096,89
44	0,477	6153484,12	600096,47
45	0,480	6153481,40	600095,99
46	0,488	6153473,00	600094,51
47	0,517	6153445,45	600086,66
48	0,523	6153439,55	600083,88
49	0,528	6153435,82	600082,12
50	0,529	6153434,48	600081,46
51	0,546	6153419,26	600073,94
52	0,552	6153413,58	600071,14
53	0,555	6153411,74	600069,98
54	0,563	6153404,90	600065,70
55	0,569	6153399,73	600062,46
56	0,573	6153395,76	600059,98
57	0,575	6153394,56	600059,23
58	0,576	6153393,82	600058,76
59	0,577	6153392,82	600058,14
60	0,578	6153391,63	600057,25
61	0,596	6153377,59	600046,72
62	0,612	6153365,60	600036,28
63	0,619	6153360,29	600031,65
64	0,628	6153354,06	600024,65
65	0,633	6153351,21	600021,45
66	0,635	6153349,60	600019,63
67	0,636	6153348,93	600018,75
68	0,641	6153345,79	600014,56
69	0,650	6153340,78	600007,88
70	0,652	6153339,47	600006,14
71	0,668	6153336,69	600002,43
72	0,676	6153325,77	599985,79
73	0,678	6153324,90	599984,16
74	0,680	6153324,15	599982,75
75	0,725	6153303,14	599943,11
76	0,726	6153302,32	599941,57
77	0,727	6153301,89	599940,76

