



NEKILNOJAMOJO DAIKTO  
KADASTRINIŲ MATAVIMŲ BYLA

Nekilnojamo turto objektas: **Statiniai**  
Žemės sklypo kadastrinis Nr.: **0101/0041:56**  
Bylos Nr.: **13/2969**  
Registro Nr.: **10/190498**  
Adresas: **Vilniaus m. sav., Vilniaus m., Šv. Jono g. 12**  
Lapų skaičius: **18**

BYLOS VIDAUS APRAŠAS

<b>Eil. Nr.</b>	<b>Dokumento pavadinimas</b>	<b>Bylos lapų numeriai</b>
1	Statinių išdėstymo planas	1
2	Pastatų aukštų planai	2-7
3	Pagrindinio pastato kadastro duomenų forma	8-10
4	Statinių nuotraukos	11
5	Pagrindinio pastato įkainojimo forma	12
6	Pastato patalpų eksplikacija	13-15
7	Kitos formos	16-18
8	Bylos archyvinė medžiaga	

Vidaus aprašo

18 ( aštuoniolika ) lapų

(skaitmenimis ir žodžiais)

2016-05-02

(data)

## PAGRINDINIO PASTATO, JO DALIŲ IR PRIESTATŲ KADASTRO DUOMENYS

**Adresas** Vilniaus m. sav., Vilniaus m., Šv. Jono g. 12

**Unikalus Nr.** 1001-6000-2016

**Matavimų data** 2016.05.02

**Sudarymo vieta** Panevėžys

**Pastaba**

Viso pastato			
Bendras plotas, m <sup>2</sup>	2859,45	Baigtumas, %	100
Tūris, m <sup>3</sup>	52120	Koordinatė X	6061453
Užstatytas plotas, m <sup>2</sup>	2897	Koordinatė Y	583086
Bruto plotas, m <sup>2</sup>	4190	Statinio kategorija	Ypatingas

Kadastro duomenys	Pagrindinis pastatas	Rūsysis (pusrūsis)	Pastogės patalpos
Duomenys užfiksuoti	2016.05.02	X	X
Pažymėjimas plane	5R 1/p	R	
Paskirtis	Religinė	X	X
Pavadinimas	Bažnyčia	X	X
Statybos pradžios metai	1940	1940	
Statybos pabaigos metai	1940	1940	
Rekonstravimo pradžios metai	2010		
Rekonstravimo pabaigos metai	2012		
Kap. remonto pradžios metai			
Kap. remonto pabaigos metai			
Modernizavimo pradžios metai			
Modernizavimo pabaigos metai			
Papr. remonto pradžios metai	2015	2015	
Papr. remonto pabaigos metai	2016	2016	
Baigtumas, %	100	100	
Aukštų skaičius	1		
Tūris, m <sup>3</sup>	39855	3200	
Bendras plotas, m <sup>2</sup>	1536,87	462,78	
Pamatai	Akmenbetonis		
Sienos	Plytos	Akmenbetonis	
Perdanga	Medis	Plytos	
Stogo konstrukcija	Šlaitinis		
Stogo danga	Keramika		
Išorės apdaila	Tinkas, dažai	Tinkas, dažai	
Pertvaros	Plytos	Plytos	
Grindys	Keraminės plytelės	Keraminės plytelės	
Langai	Mediniai	Nėra	
Durys	Medinės	Medinės	
Vidaus apdaila	Dažai	Nėra	
Šildymas	Centrinis šildym. iš centr. sist		
Vandentiekis	Komunalinis vandentiekis		
Nuotekų šalinimas	Komunalinis nuotekų šalinimas		
Dujos	Nėra		

Kadastro duomenys	Pagrindinis pastatas	Rūsysis (pusrūsis)	Pastogės patalpos
Karštas vanduo	Yra		
Elektra	Yra		
Viryklė	Nėra		
Vonios kambarys	Nėra		
Vėdinimas ir kondicionavimas	Vėdinimas		

### PAGRINDINIO PASTATO DALIŲ, PRIESTATŲ KADASTRO DUOMENYS

Kadastro duomenys	Priestatas	Priestatas	Priestatas
Duomenys užfiksuoti	2016.05.02	2016.05.02	2016.05.02
Pažymėjimas plane	1r 1/p	2r 2/p	3r 1/p
Pavadinimas	Priestatas	Priestatas	Priestatas
Statybos pradžios metai	1940	1940	1940
Statybos pabaigos metai	1940	1940	1940
Rekonstrukcijos pr. metai			
Rekonstrukcijos pab. metai			
Kap. remonto pradžios metai			
Kap. remonto pabaigos metai			
Modernizavimo pradžios metai			
Modernizavimo pabaigos metai			
Papr. remonto pradžios metai			2015
Papr. remonto pabaigos metai			2016
Baigtumas %	100	100	100
Aukštų skaičius	1	2	1
Tūris m <sup>3</sup>	4770	1760	2124
Bendras plotas m <sup>2</sup>	414,06	222,31	156,95
Pamatai	Akmenbetonis	Akmenbetonis	Akmenbetonis
Sienos	Plytos	Plytos	Plytos
Perdangos	Medis	Medis	Medis
Stogo konstrukcija	Šlaitinis	Šlaitinis	Šlaitinis
Stogo danga	Keramika	Keramika	Keramika
Išorės apdaila	Tinkas, dažai	Tinkas, dažai	Tinkas, dažai
Pertvaros	Plytos	Plastikas	Plytos
Grindys	Keraminės plytelės	Lentos	Keraminės plytelės
Langai	Mediniai	Mediniai	Mediniai
Durys	Medinės	Medinės	Medinės
Vidaus apdaila	Tinkas	Tinkas	Tinkas

Kadastro duomenys	Priestatas	Priestatas	Priestatas
Duomenys užfiksuoti	2016.05.02	2016.05.02	2016.05.02
Pažymėjimas plane	4r 1/p	5r 1/p	T1
Pavadinimas	Priestatas	Priestatas	Portikas
Statybos pradžios metai	1940	1940	1940
Statybos pabaigos metai	1940	1940	1940
Rekonstrukcijos pr. metai			
Rekonstrukcijos pab. metai			
Kap. remonto pradžios metai			
Kap. remonto pabaigos metai			
Modernizavimo pradžios metai			
Modernizavimo pabaigos metai			
Papr. remonto pradžios metai		2015	
Papr. remonto pabaigos metai		2016	
Baigtumas %	100	100	100
Aukštų skaičius	1	1	1
Tūris m <sup>3</sup>	156	255	
Bendras plotas m <sup>2</sup>	32,76	33,72	
Pamatai	Akmenbetonis	Akmenbetonis	Akmenbetonis
Sienos	Plytos	Plytos	Nėra
Perdangos	Medis	Medis	Medis
Stogo konstrukcija	Šlaitinis	Šlaitinis	Šlaitinis
Stogo danga	Keramika	Keramika	Keramika
Išorės apdaila	Tinkas, dažai	Tinkas, dažai	Nėra
Pertvaros	Plytos	Plytos	Nėra
Grindys	Keraminės plytelės	Keraminės plytelės	Betoninės plytelės
Langai	Mediniai	Mediniai	Nėra
Durys	Medinės	Medinės	Nėra
Vidaus apdaila	Tinkas	Tinkas	Nėra

Parengė Matininkas Arūnas Gelumbauskas



### STATINIO NUOTRAUKOS

**Adresas** Vilniaus m. sav., Vilniaus m., Šv. Jono g. 12

**Unikalus Nr.** 1001-6000-2016

**Žymėjimas** 5R 1/p

**Paskirtis** Religinė

**Pavadinimas** Bažnyčia

**Matavimų data** 2016.05.02



**Parengė** Matininkas Arūnas Gelumauskas



# PAGRINDINIO PASTATO 5R 1/p, JO DALIŲ IR PRIESTATŲ ĮKAINOJIMAS (PERKAINOJIMAS)

pažymėjimas plane

Adresas Vilniaus m. sav., Vilniaus m., Šv. Jono g. 12  
 Unikalus Nr. 1001-6000-2016  
 Matavimų data 2016.05.02  
 Sudarymo vieta Panevėžys

Vertės nustatymo data	I(P)	Zymėjimas	Pavadinimas	Kasmetinis vertės maz. koef.	Matavimo vienetas	Kiekis	Kainynas ir lentelė	Vidutinė vieneto stat. vertė po indeksavimo, €	Atkūrimo kaštai (statybinė vertė), €	Nusidėėjimas, %	Atkuriamoji vertė, €	Vietovės pataisos koeficientas	Vidutinė rinkos vertė, €
1	2	3	4	5	6	7	8	9	10	11	12	13	14
2016.05.02	P	5R 1/p	Bažnyčia	0,8	Tūris, m <sup>3</sup>	39855	NTK2016 - 2.19.1	163,95	61	0,26			
2016.05.02	P	R	Rūsys	0,8	Tūris, m <sup>3</sup>	3200	NTK2016 - 2.19.1	137,72	61	0,26			
2016.05.02	P	1r 1/p	Priestatas	0,8	Tūris, m <sup>3</sup>	4770	NTK2016 - 2.19.1	163,95	61	0,26			
2016.05.02	P	2r 2/p	Priestatas	0,8	Tūris, m <sup>3</sup>	1760	NTK2016 - 2.19.1	163,95	61	0,26			
2016.05.02	P	3r 1/p	Priestatas	0,8	Tūris, m <sup>3</sup>	2124	NTK2016 - 2.19.1	163,95	61	0,26			
2016.05.02	P	4r 1/p	Priestatas	0,8	Tūris, m <sup>3</sup>	156	NTK2016 - 2.19.1	163,95	61	0,26			
2016.05.02	P	5r 1/p	Priestatas	0,8	Tūris, m <sup>3</sup>	255	NTK2016 - 2.19.1	163,95	61	0,26			
2016.05.02	P	T1	Portikas	0,8	Tūris, m <sup>3</sup>		NTK2016 - 2.19.1						
			Iš viso			<b>52120</b>		<b>162,34</b>	<b>8461000</b>	<b>61</b>	<b>3300000</b>	<b>0,26</b>	<b>858000</b>



Parengė Matininkas Artūnas Gelumbauskas

## PAGRINDINIO PASTATO VIDAUS PLOTŲ EKSPLIKACIJA

**Adresas** Vilniaus m. sav., Vilniaus m., Šv. Jono g. 12

**Unikalus Nr.** 1001-6000-2016

**Žymėjimas** 5R 1/p

**Paskirtis** Religinė

**Matavimų data** 2016.05.02

**Pavadinimas** Bažnyčia

Data	Aukšto Nr.	Patalpos pažymėjimas plane		Patalpų pavadinimas	Bendras plotas, m <sup>2</sup>	Gyvenamosios paskirties patalpų iš to skaičiaus							Negyvenamosios paskirties patalpų	
		1 simbolis	2 simbolis			Naudingas plotas, m <sup>2</sup>	Gyvenamas plotas, m <sup>2</sup>	Versto plotas, m <sup>2</sup>	Pagalbinis naudingas plotas, m <sup>2</sup>	Pagalbinis nenaudingas plotas, m <sup>2</sup>	Rūšių (pusrūšių) plotas, m <sup>2</sup>	Garžų plotas, m <sup>2</sup>	Pagrindinis plotas, m <sup>2</sup>	Pagalbinis plotas, m <sup>2</sup>
1	2	3	4	5	6	7	8	9	10	11	12	13	14	15
2016.05.02	R	R	R	Sandėlis	17,95									17,95
2016.05.02	R	R	R	Sandėliukas	0,94									0,94
2016.05.02	R	R	R	Sandėlis	11,43									11,43
2016.05.02	R	R	R	Sandėlis	7,66									7,66
2016.05.02	R	R	R	Sandėlis	29,11									29,11
2016.05.02	R	R	R	Sandėlis	7,41									7,41
2016.05.02	R	R	R	Sandėlis	18,78									18,78
2016.05.02	R	R	R	Sandėlis	19,35									19,35
2016.05.02	R	R	R	Sandėlis	14,35									14,35
2016.05.02	R	R	R	Koridorius	1,94									1,94
2016.05.02	R	R	R	Parduotuvės salė	32,92								32,92	
2016.05.02	R	R	R	Sandėlis	10,45									10,45
2016.05.02	R	R	R	San. mazgas	2,98									2,98
2016.05.02	R	R	R	Parduotuvės salė	86,48								86,48	
2016.05.02	R	R	R	Koridorius	56,24									56,24
2016.05.02	R	R	R	Pagalbinė patalpa	11,78									11,78
2016.05.02	R	R	R	Sandėlis	3,62									3,62
2016.05.02	R	R	R	Pagalbinė patalpa	25,16									25,16
2016.05.02	R	R	R	Sandėlis	11,12									11,12
2016.05.02	R	R	R	Sandėlis	21,06									21,06

1	2	3	4	5	6	7	8	9	10	11	12	13	14	15
2016.05.02	R	R	21	Sandēlis	9,42									9,42
2016.05.02	R	R	22	Sandēlis	11,01									11,01
2016.05.02	R	R	23	Šiluminis mazgas	26,13									26,13
2016.05.02	R	R	24	Sandēlis	25,49									25,49
<b>Iš viso rūšijie (R) (24 patalp.):</b>					<b>462,78</b>								<b>119,40</b>	<b>343,38</b>
2016.05.02	1	1	1	Koridorius	8,04									8,04
2016.05.02	1	1	2	Bažņīcijas salē	1377,63								1377,63	
2016.05.02	1	1	3	Šarvojimo salē	114,51								114,51	
2016.05.02	1	1	4	Koplyčia	80,80								80,80	
2016.05.02	1	1	5	Zakristija	77,96								77,96	
2016.05.02	1	1	7	Koplyčia	76,36								76,36	
2016.05.02	1	1	8	Pagalbinē patalpa	9,79									9,79
2016.05.02	1	1	9	Koridorius	12,55									12,55
2016.05.02	1	1	10	Sanitarinis mazgas	1,57									1,57
2016.05.02	1	1	11	Sanitarinis mazgas	1,43									1,43
2016.05.02	1	1	12	Muziejaus salē	107,54								107,54	
2016.05.02	1	1	13	Parduotuvēs patalpa	22,82								22,82	
2016.05.02	1	1	14	Kabinetas	10,90								10,90	
2016.05.02	1	1	15	Salē	36,44									36,44
2016.05.02	1	1	16	Laiptinē	6,17									6,17
2016.05.02	1	1	17	Koridorius	18,84									18,84
2016.05.02	1	1	18	Koridorius	24,52									24,52
2016.05.02	1	1	19	Pagalbinē patalpa	27,13									27,13
2016.05.02	1	1	20	Koplyčia	24,39								24,39	
2016.05.02	1	1	21	Pagalbinē patalpa	10,20									10,20
2016.05.02	1	1	22	Balkonas	151,20								151,20	
2016.05.02	1	1	23	Pagalbinē patalpa	10,87									10,87
2016.05.02	1	1	24	Balkonas	6,07								6,07	
2016.05.02	1	1	25	Balkonas	11,50								11,50	
2016.05.02	1	1	26	Balkonas	8,66								8,66	
2016.05.02	1	1	27	Koridorius	2,45									2,45
2016.05.02	1	1	28	Pagalbinē patalpa	4,40									4,40
2016.05.02	1	1	29	Koridorius	17,21									17,21
2016.05.02	1	1	30	Pagalbinē patalpa	9,26									9,26
2016.05.02	1	1	31	Pagalbinē patalpa	10,69									10,69

1	2	3	4	5	6	7	8	9	10	11	12	13	14	15
<b>Iš viso pirmame aukšte (1) (30 patalp.):</b>														
2016.05.02	2	2	1	Kabinetas	2281,90								2070,34	211,56
2016.05.02	2	2	2	Kabinetas	50,05								50,05	
2016.05.02	2	2	3	Kabinetas	18,01								18,01	
2016.05.02	2	2	4	Pagalbinė patalpa	36,31								36,31	
2016.05.02	2	2			10,40									10,40
<b>Iš viso antrame aukšte (2) (4 patalp.):</b>														
<b>Iš viso (58 patalp.):</b>														
					114,77								104,37	10,40
					2859,45								2294,11	565,34



Parengė Matiminkas Artūnas Gelumbauskas

6A forma

## UAB "Gerepa"

(įmonės pavadinimas)

## PAGRINDINIO PASTATO (JO DALIŲ)

5R 1/p

## KADASTRO DUOMENYS

(pažymėjimas plane)

2016-05-02

(data)

Panevėžius

(sudarymo vieta)

Reg. nr. 10/190498

Unik. nr. 1001-6000-2016

Vilniaus m., Šv. Jono g. 12

(pagrindinio pastato, jo dalių adresas)

Kadastro duomenys užfiksuoti:

2016 m.

gegužės

mėn. 2

d.

Centro koordinatės	Pastato paskirtis	Pastato pavadinimas	Statybos pradžios/pabaigos metai	Rekonstravimo pradžios/pabaigos metai	Aukštų skaičius
6061453/583026	Religinė	Božynėčia	1940/1940		1

NTR2016-2.19.1

Kadastro duomenys	Aprašymas	Lyginamasis svoris	Nusidėvėjimo %	Vidutinis nusidėvėjimo %
Pamatai	Akmensbetonis	9		
Sienos	Plutos	34		
Perdangos	Medis	1		
Stogo konstrukcija	Glazūrinis	13		
Stogo danga	Keramika	9		
Išorės apdaila	Tinkas, dažai	3		
Pertvaros	Plutos	1		
Grindys	Keramines plytelės	11		
Langai	Mediniai	6		
Durys	Medinės	1		
Vidaus apdaila	Dažai	10		
Šildymas	Centrinis šildymas iš cent. sist.	1		
Vandentiekis	Komunalinis	-		
Kanalizacija	Komunalinė	-		
Dujos	Nėra	-		
Karštas vanduo	Yra	-		
Elektra	Yra	1		
Viryklė	Nėra	-		
Vonios kambarys	Nėra	-		
Vėdinimas ir kondicionavimas	Vėdinimas	-		
Iš viso:		100		

Pastato baigtumas %

100

**PAGRINDINIO PASTATO PRIESTATŲ KADASTRO DUOMENYS**

NTK2016-2.19.1

Pažymėjimas plane	R	1r/1p	2r/2p	3r/1p	4r/1p
Pavadinimas	Dūšys	Priestatas	Priestatas	Priestatas	Priestatas
Statybos pradžios/pabaigos metai	1940/1940	1940/1940	1940/1940	1940/1940	1940/1940
Rekonstravimo pradžios/pabaigos metai	pop. remontas 2015/2016			pop. remontas 2015/2016	
Baigtumas %	100	100	100	100	100
Pamatai	9	x	Akmenbetonis 9	Akmenbetonis 9	Akmenbetonis 9
Sienos	34	Akmenbetonis	Plytos 34	Plytos 34	Plytos 34
Perdangos	1	Plytos	Medis 1	Medis 1	Medis 1
Stogo konstrukcija	13	x	Šlaitinis 13	Šlaitinis 13	Šlaitinis 13
Stogo danga	9	x	Keramika 9	Keramika 9	Keramika 9
Išorės apdaila	3	Tinkas dažai	Tinkas dažai 3	Tinkas dažai 3	Tinkas dažai 3
Pertvaros	1	Plytos	Plytos 1	Plastikas 1	Plytos 1
Grindys	11	Keraminis plytelis	Keraminis plytelis 11	Lentos 11	Keraminis plytelis 11
Langai	-6	Nėra	Mediniai 6	Mediniai 6	Mediniai 6
Durys	1	Medinės	Medinės 1	Medinės 1	Medinės 1
Vidaus apdaila	-10	Nėra	Tinkas 10	Tinkas 10	Tinkas 10
	$\frac{2}{84}$		$\frac{2}{100}$	$\frac{2}{100}$	$\frac{2}{100}$

Pažymėjimas plane	5r/1p	T1		
Pavadinimas	Priestatas	Portikas		
Statybos pradžios/pabaigos metai	1940/1940	1940/1940		
Rekonstravimo pradžios/pabaigos metai	pop. remontas 2015/2016			
Baigtumas %	100	100		
Pamatai	Akmenbetonis 9	Akmenbetonis 9		
Sienos	Plytos 34	Nėra -34		
Perdangos	Medis 1	Medis 1		
Stogo konstrukcija	Šlaitinis 13	Šlaitinis 13		
Stogo danga	Keramika 9	Keramika 9		
Išorės apdaila	Tinkas dažai 3	Nėra -3		
Pertvaros	Plytos 1	Nėra -1		
Grindys	Keraminis plytelis 11	Betoninis plytelis 11		
Langai	Mediniai 6	Nėra -6		
Durys	Medinės 1	Nėra -1		
Vidaus apdaila	Tinkas 10	Nėra -10		
	$\frac{2}{100}$	$\frac{2}{45}$		

Matininkas  
(pareigos)

A.V

Arūnas Gelumauskas  
(vardas ir pavardė)

**PAGRINDINIO PASTATO, JO DALIŲ IR PRIESTATŲ ĮKAINOJIMAS (PERKAINOJIMAS)**

Vertės nustatymo data	Įkainojimas (I)	Perkainojimas (P)	Pazymėjimas plane	Statinio pavadinimas	Matmenys					Užstatytas plotas	Kainynas ir lentelė	Vidutinė vieneto statybos vertė €	Pataisos	Kasmetinis vertės mažinimo koeficientas	Vidutinė vieneto statybos vertė po indeksavimo €	Atkūrimo kaštai (statybinė vertė) €	Nusidėėjimas %	Atkuriamoji vertė €	Vietovės pataisos koeficientas	Vidutinė rinkos vertė €
					Ilgis, m	Plotis, m	Plotas, m <sup>2</sup>	Aukštis, m	Tūris, m <sup>3</sup>											
2016-05-02	P	5R1P		Bazėnėša				2111	39855		NTR2016	163.95		0.8			61			
	P	R		Rūsas				210	3200			163.95	137.72	0.8			61			
	P	1c1P		Priestatas				9.80	1770			163.95		0.8			61			
	P	2r212		Priestatas				11.82	1760			163.95		0.8			61			
	P	3r1P		Priestatas				8.50	2724			163.95		0.8			61			
	P	4c1P		Priestatas				6.00	156			163.95		0.8			61			
	P	5c1P		Priestatas				4.70	255			163.95		0.8			61			
	P	T1		Portikas				-	0			163.95		0.8			61			
				YISO:					52120	2887					162.34	8 1491 000	61	3 300 000	0.26	858 000

$$P = \frac{18920 + 163.95 + 3200 + 137.72}{52120} = 162.34$$

Matininkas (pareigos) Arūnas Gelumbauskas  
(vardas ir pavardė)

A.V.

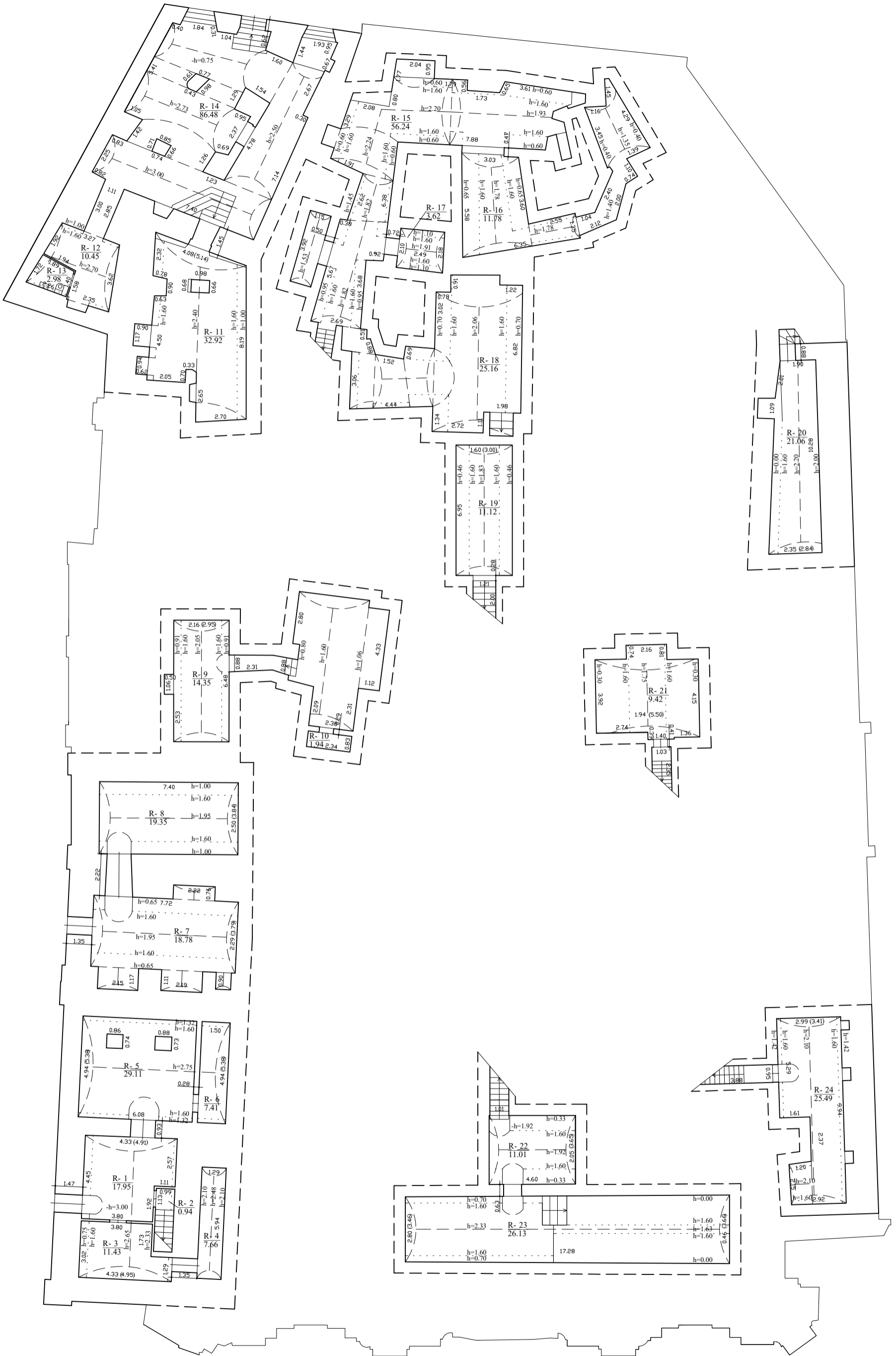

<b>UAB "Gerepa"</b>			
Kvalifikacijos pažymėjimo Nr. 2M-M-734 (A. Gelumbanskio)			
Pareigos	V. pavardė	Paraišys	Data
Matininkas	A. Gelumbanskas		2016.05.04
RŪSIO PLANAS			
			M1:100 A.V.
Vilniaus m. sav. Vilniaus m. Šv. Jono g.12			
Sudarytas pagal 2014 kadastrinių matavimų duomenis		Pastato pažymėjimas plane: SR 1/p	

PIRMAS AUKŠTAS

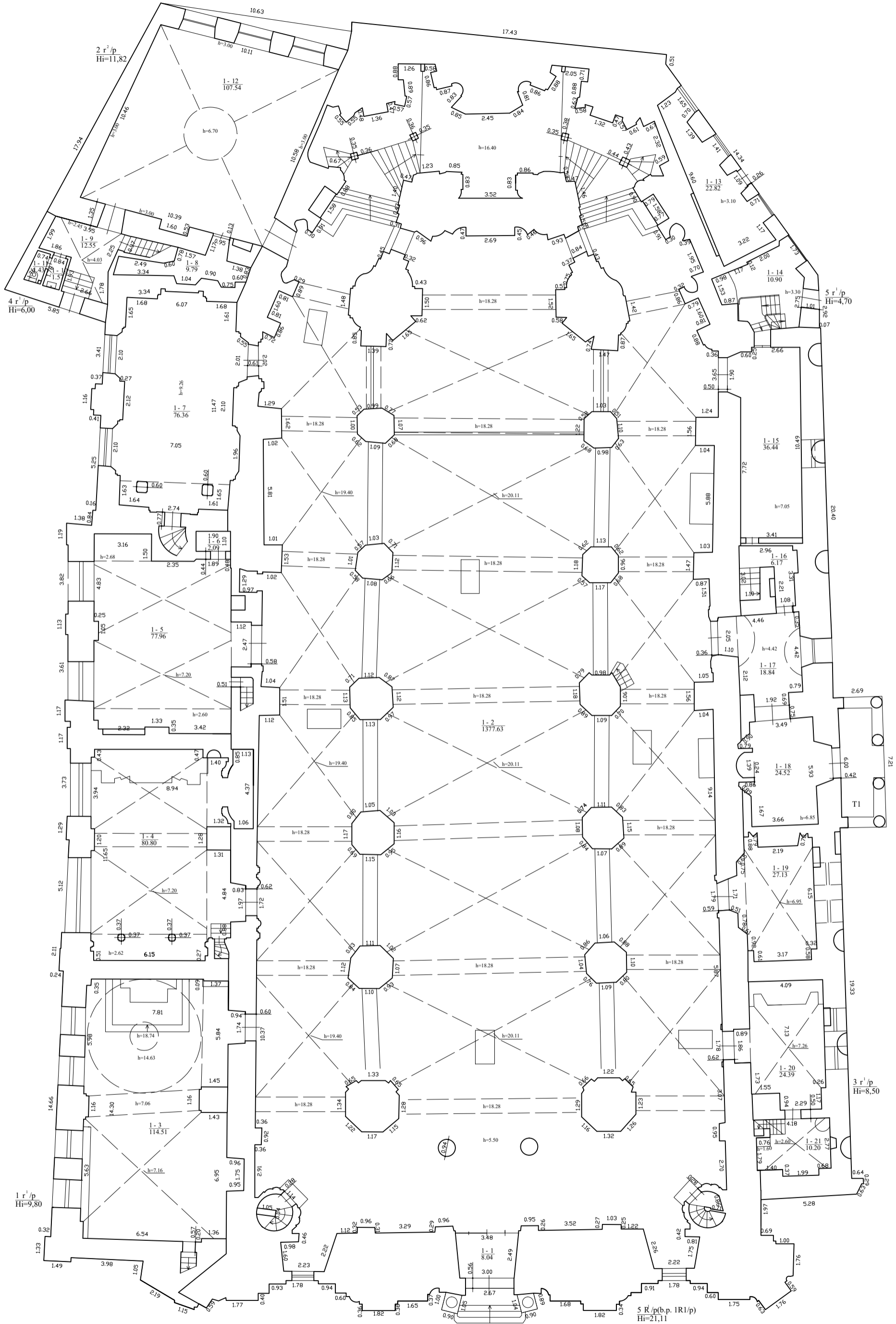

UAB "Gerepa"			
Kvalifikacijos pažymėjimo Nr. 2M-M-734 (A. Gelumbausko)			
Pareigos	V. pavardė	Paraišas	Data
Matininkas	A. Gelumbauskas		2016.05.04
PIRMO AUKŠTO PLANAS		MI:100	A.V.
Vilniaus m. sav.			
Vilniaus m.			
Šv. Jono g.12			
Sudarytas pagal 2014		Pastato pažymėjimas	
kadastriinių matavimų duomenis		plane: SR 1/p	

PATALPŲ PLANAS

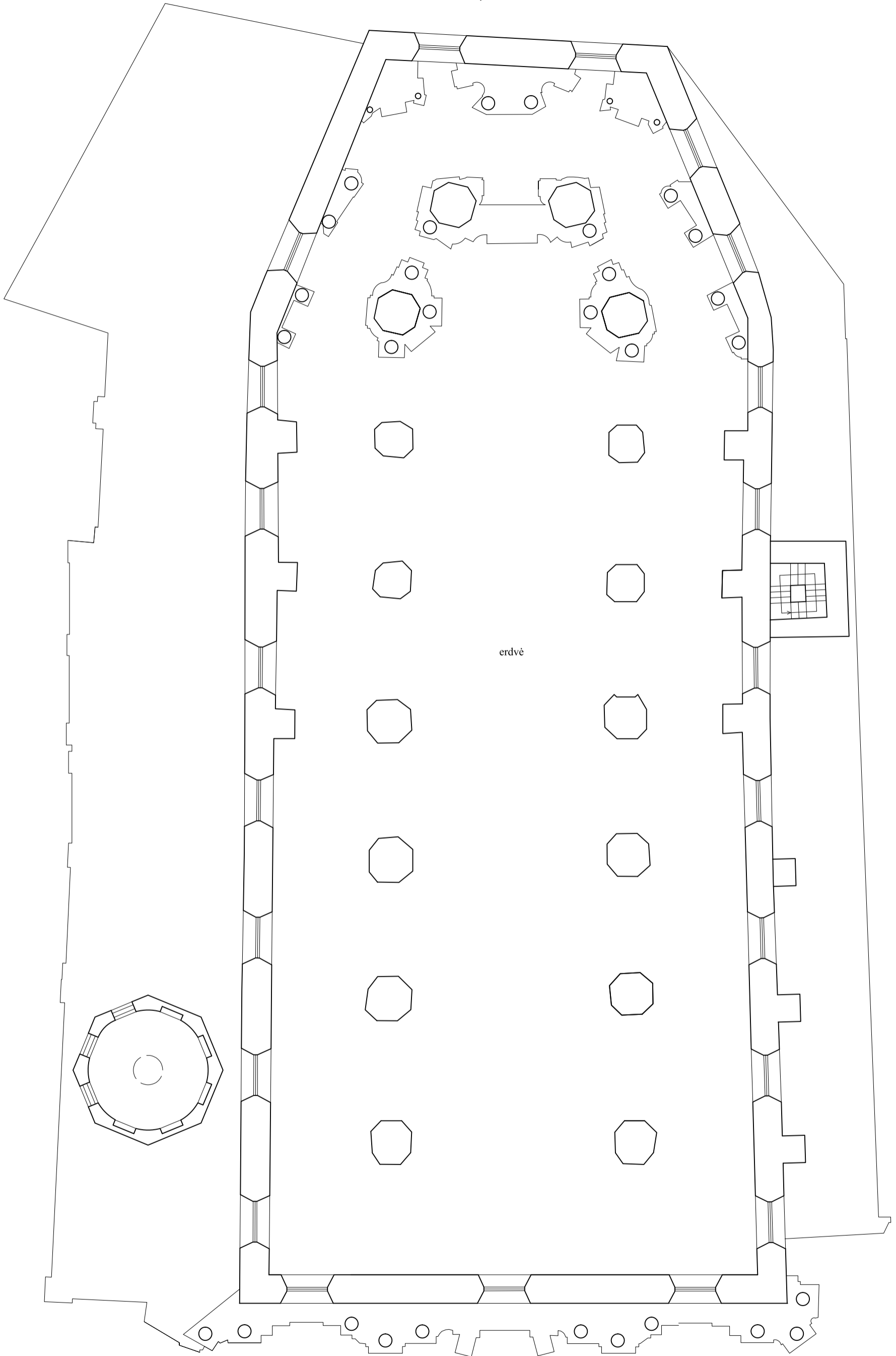

erdvė

UAB "Gerepa"			
Kvalifikacijos pažymėjimo Nr. 2M-M-734 (A. Gelumbausko)			
Pareigys	V. pavardė	Parasas	Data
Matininkas	A. Gelumbauskas		2016.05.04
PATALPŲ PLANAS		M1:100	A.V.
Vilniaus m. sav.			
Vilniaus m.			
Šv. Jono g.12			
Sudarytas pagal 2014	Pastato pažymėjimas		
kadastro matavimų duomenis	plane: SR 1/p		

ANTRAS AUKŠTAS

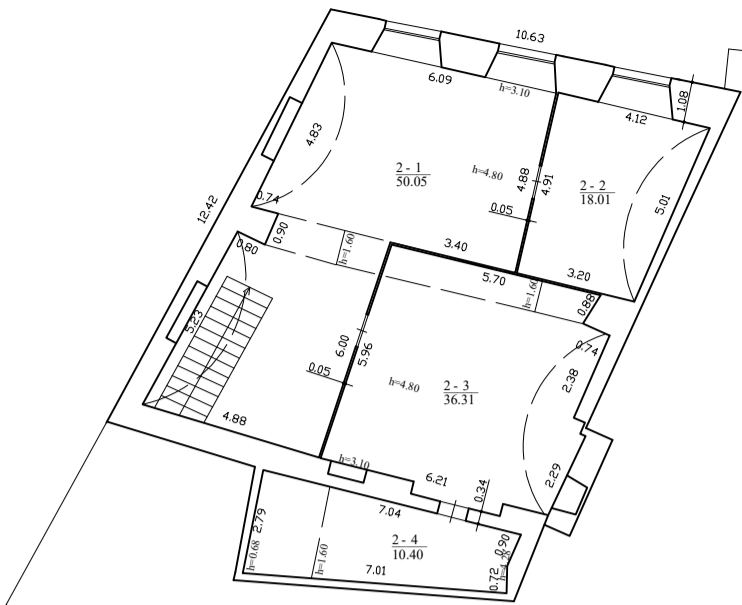

<b>UAB "Gerepa"</b>			
<small>Kvalifikacijos pažymėjimo Nr. 2M-M-734 (A. Gelumbausko)</small>			
<small>Pareigos</small>	<small>V. pavardė</small>	<small>Paraišius</small>	<small>Data</small>
	A. Gelumbauskas		2016.05.04
<small>ANTRO AUKŠTO PLANAS</small>		<small>M1:100</small>	<small>A.V.</small>
<small>Vilniaus m. sav.</small>			
<small>Vilniaus m.</small>			
<small>Šv. Jono g.12</small>			
<small>Sudarytas pagal 2014</small>	<small>Pastato pažymėjimas</small>		
<small>kadastro matavimų duomenis</small>	<small>planas: SR 1/p</small>		

ANTRESOLĒ

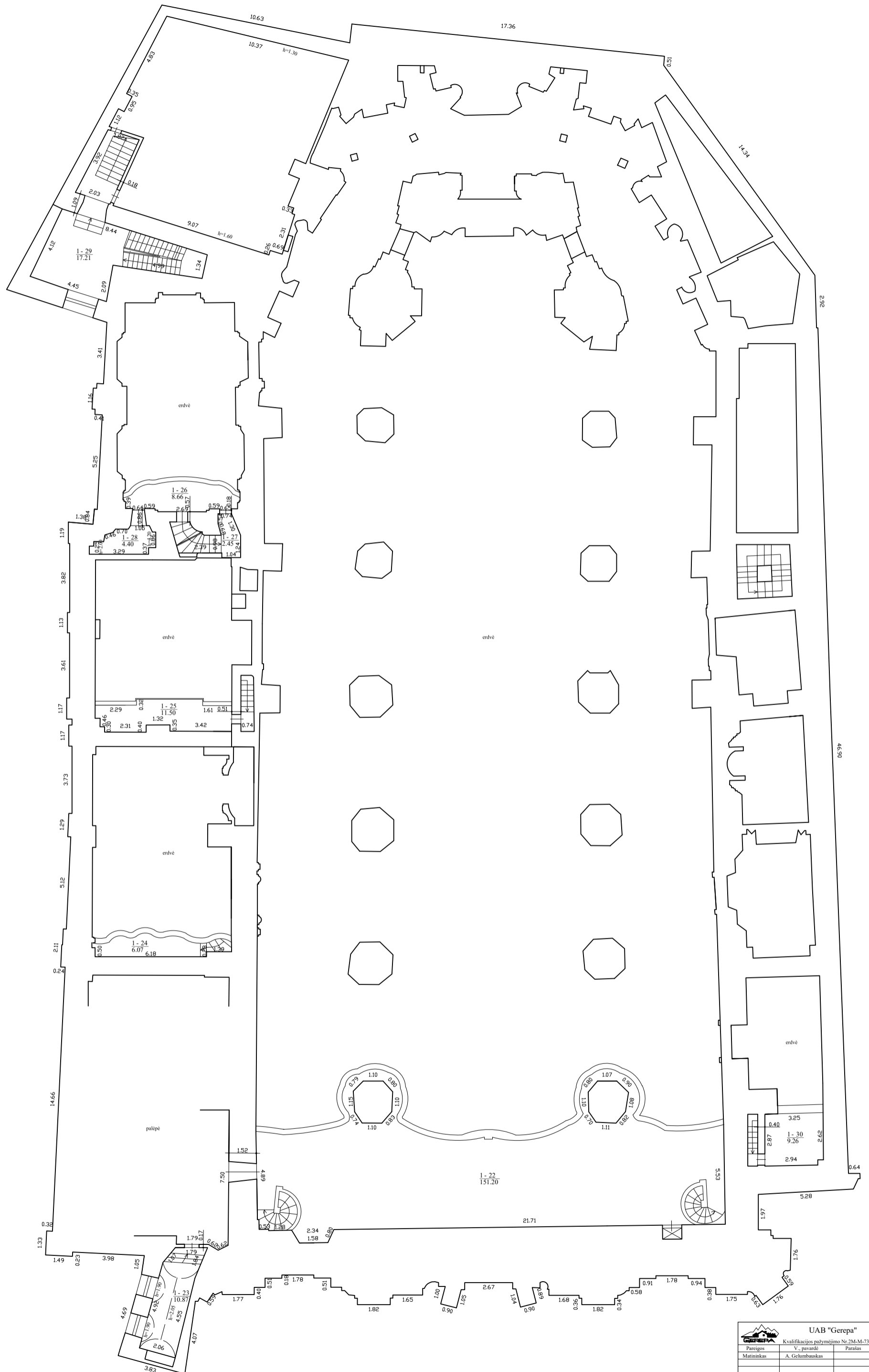

UAB "Gerepa"			
Kvalifikācijas uzdevums Nr.2M-M-734 (A. Gelumbausko)		Data	
Pareģos	V. pavadē	Paras	
Matininkas	A. Gelumbauskas		2016.05.04
ANTRESOLĒS PLANAS		M1:100	A.V.
Vilniaus m. sav.			
Vilniaus m.			
Šv. Jono g.12			
Sudarytas pagal 2014	Pastato pašzīmējums		
kadastriņu matavimū duomenis	plans: SR 1/p		

