

**PROJEKTUOJAMI ŽELDINIAI:**

- Lapuočiai medžiai / 1 Pelkinis ąžuolas
- Lapuočiai krūmai / 117 m<sup>2</sup> Krūmų masyvas: 00 Purpurinis gluosnis 'Nana', 00 Vilnotasis karklas, 00 Sodinė mėlyktė 'Magic berry', 00 Baltoji sedula 'Elegantissima'
- Drėgmę mėgstantis žydinčios pievos / 130 m<sup>2</sup> Drėgmę mėgstantis žydinčios pievos
- Veja / Esamo medžio laja
- Esami krūmai / Žydinčių pievų aptvertimas

**SUTARTINIAI ŽYMĖJIMAI:**

- Darbų vykdymo riba
- Gatvės raudonosios linijos (DP)
- Registro to skylo riba
- Drenažas
- Betoninis gatvės bortas 1000x150x300
- Betoninis gatvės bortas 1000x150x220, nužemintas įleistas
- Betoninis gatvės bortas 1000x150x220, apvalintas įvažiavimo
- Betoninis vejos bortas 1000x80x200
- Dviraičių tako bortas 1000x80x200
- Dviraičių tako bortas 1000x80x200 B1
- Dviraičių tako bortas 1000x80x200 B2
- Transportinio atitvaro pradinis komponentas (l-12 m)
- Asfalto dangos viršutinis sluoksnis
- Žvyro danga
- Dviraičių tako asfalto danga (raudona)
- Pėsčiųjų tako asfalto danga
- Betoninių trinkelų danga (pilka) 200x100x80
- Betoninių plytelių danga (pilka) 375x375x80
- Gamtinių akmenų danga
- Betoninis gatvės bortas 1000x150x300 (7 cm aukščio)
- Neregulių vedimo sistema:

- Įspėjamieji paviršiai iš trinkelų 200x100x80 (60 cm pločio)
- Vedimo paviršiai iš trinkelų 200x100x80 (60 cm pločio)
- Vedimo paviršiai iš trinkelų 200x100x80 (30 cm pločio)
- Asfalto danga (konstrukcija žr. VP-18-215-00-TP-S-B6)
- Betoninės trinkelės 16x16x8 cm
- Betoninių trinkelų danga (pilka) 160x160x80
- Kelkraštis iš skalos
- Formuojamas latakas iš 10x10x10 trinkelų
- Suoliukai ir šukšlaidėdės
- VTS paviljonas 4,06x1,42 m (P2 tipas pagal VP 18-244)
- Perspektyvinė VT įvažiavimas
- Proj. šlaito viršus ir apačia
- Projektuojamas drenažas
- Gatvės šviestuvai LED
- Pėjos kryptinis šviestuvai LED
- Tako šviestuvai LED
- Proj. 0,4 kV KL įrengiama uždaru būdu
- Proj. 0,4 kV KL apsauginiame vamzdyje

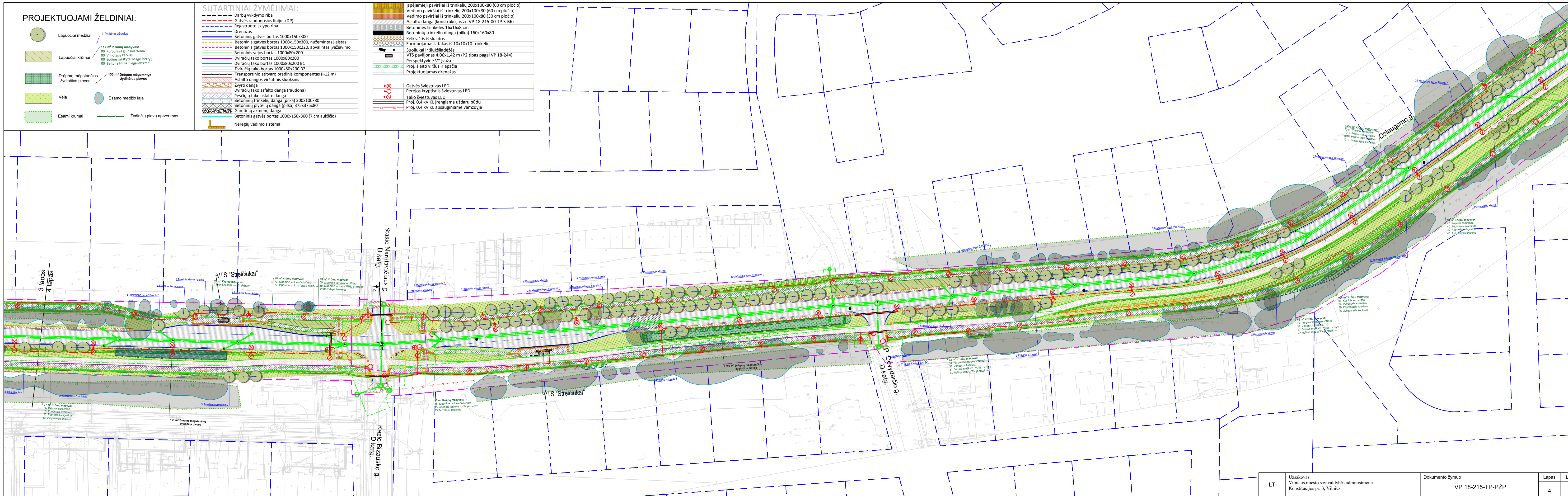

Susisiekimo infrastruktūros projektiniai sprendiniai AB "Via Lietuva" stotinio (Nr. 4400-1243-9706) ir sklypo (Nr. 4400-5470-5376) ribose atliekami atskiru projektu

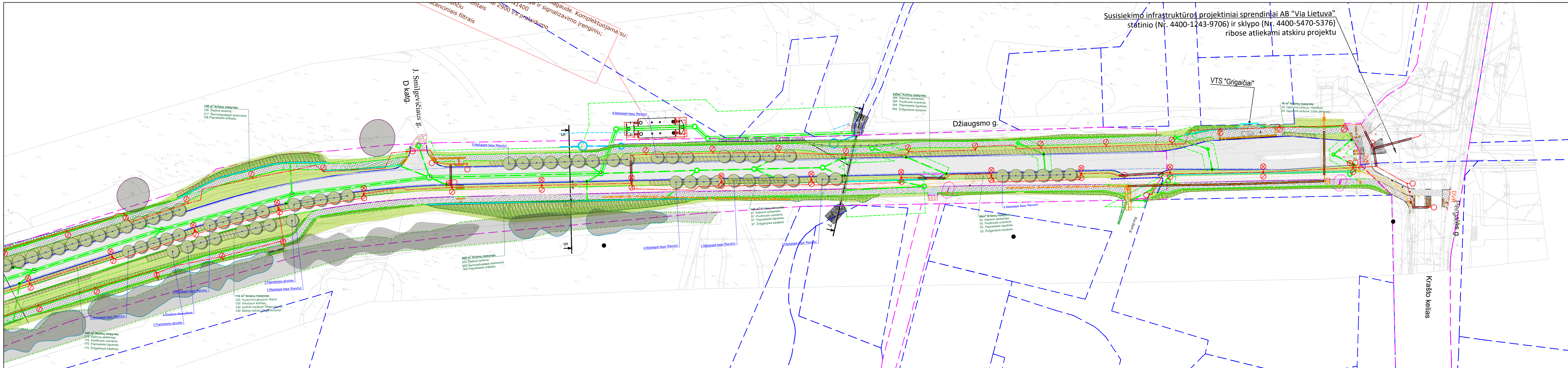

**PROJEKTUOJAMI ŽELDINIAI:**

	Lapuočiai medžiai	1 Pelkinis ąžuolas
	Lapuočiai krūmai	117 m <sup>2</sup> Krūmų masyvas: 00 Purpurinis gluosnis "Nana" 00 Vilnotasis karklas; 00 Sodinė meškytė "Magic berry"; 00 Baltoji sedula "Elegantissima"
	Drėgmę mėgstantis žydinčios pievos	130 m <sup>2</sup> Drėgmę mėgstantis žydinčios pievos
	Veja	Esamo medžio laja
	Esami krūmai	Žydinčių pievų aptvertimas

**SUTARTINIAI ŽYMĖJIMAI:**

	Darbu vykdymo riba
	Gatvės raudonosios linijos (DP)
	Registruoto sklypo riba
	Drenažas
	Betonišs gatvės bortas 1000x150x300
	Betonišs gatvės bortas 1000x150x300, nužemintas įleistas
	Betonišs gatvės bortas 1000x150x20, apvalintas įvažiavimo
	Betonišs vejos bortas 1000x80x200
	Dviračių tako bortas 1000x80x200
	Dviračių tako bortas 1000x80x200 B1
	Dviračių tako bortas 1000x80x200 B2
	Transportinio atitvaro pradinis komponentas (I-12 m)
	Asfalto dangos viršutinis sluoksnis
	Žvyro danga
	Dviračių tako asfalto danga (raudona)
	Pėsčiųjų tako asfalto danga
	Betoninių trinkelų danga (pilka) 200x100x80
	Betoninių plytelių danga (pilka) 375x375x80
	Gamtinių akmenų danga
	Betonišs gatvės bortas 1000x150x300 (7 cm aukščio)
	Neregulio vedimo sistema:

	Įspėjamieji paviršiai iš trinkelų 200x100x80 (60 cm pločio)
	Vedimo paviršiai iš trinkelų 200x100x80 (60 cm pločio)
	Vedimo paviršiai iš trinkelų 200x100x80 (30 cm pločio)
	Asfalto danga (konstrukcijos žr. VP-18-215-00-TP-S-B6)
	Betoninės trinkelės 16x16x8 cm
	Betoninių trinkelų danga (pilka) 160x160x80
	Kelkraštis iš skaldos
	Formuojamas latakas iš 10x10x10 trinkelų
	Suoliukai ir šiuikšladedžės
	VTS paviljonas 4,06x1,42 m (P2 tipas pagal VP 18-244)
	Perspektyvinė VT įvažiavimas
	Proj. slauto viršus ir apačia
	Projektuojamas drenažas
	Gatvės šviestuvai LED
	Perėjos kryptiniai šviestuvai LED
	Tako šviestuvai LED
	Proj. 0,4 kv KL įrengiama uždaru būdu
	Proj. 0,4 kv KL apsauginiame vamzdyje

### MEDŽIŲ INVENTORIZACIJOS LENTELĖ

2024-01-17

Zona	NR. PLANE	ŽYMUO	LIETUVIŠKAS PAVADINIMAS	LOTYNIŠKAS PAVADINIMAS	Medžių vienetai	Medžių kamienų vienetai	Kamieno diametras cm 1.30 m aukštyje	Kamieno diametras ties kamieno kakleliu Ø cm	Maksimaliai saugomas pomedžio / pokrūmio plotas m <sup>2</sup>	Lajos projekcija Š, P, V, R kryptimis m	Medžių būklės indeksas 1, 2, 3, 4	PASTABA	Genėjimas (G) /Šalinimas (Š)
A	1	B	Karpotasis beržas	Betula pendula	1	1	51	59	117,66	3,5;4;4;3	2		
A	2	E	Paprastoji eglė	Picea abies	1	1	43	58	83,64	4;4;2;1	3	Pakelta laja	
A	3	E	Paprastoji eglė	Picea abies	1	1	20	41	18,09	4;4;1;3	3	Pakelta laja	
A	4	E	Paprastoji eglė	Picea abies	1	1	51	69	117,66	2;2;2;1	3		G
A	6	Kl	Paprastasis klevas	Acer platanoides	1	1	14	21	8,86	1,5;0;2;0	4	Be viršūnės	
A	7	Kl	Paprastasis klevas	Acer platanoides	1	1	34	41	52,29	3;4;3;0	2		G
A	8	Kl	Paprastasis klevas	Acer platanoides	1	1	30	35	40,71	3;4;0;4;	2		G
A	9	Kl	Paprastasis klevas	Acer platanoides	1	1	36	41	58,62	2,5;4,5;2,5;5	2		G
A	10	L	Liepa	Tilia	1	1	27	43	32,97	2;2;1;3;	2	Pakelta laja	
A	11	Guo	Guoba	Ulmus glabra	1	1	10	17	4,52	2;0,5;1;1	2		
A	12	B	Karpotasis beržas	Betula pendula	1	1	19	30	16,33	1;1;1;1	2		
A	13	Až	Paprastasis ąžuolas	Quercus robur	1	1	10	14	4,52	0,5;0,5;1;1	2		
A	14	L	Liepa	Tilia	1	2	20;14	38	18,09	2,5;3;2,5;2	2		
A	15	Až	Paprastasis ąžuolas	Quercus robur	1	1	14	20	8,86	1,5;2,5;0,5;2,5	2		

A	16	Kl	Paprastasis klevas	Acer platanoides	1	1	68	90	209,18	5,5;4;3,5;4	2		
A	17	Až	Paprastasis ąžuolas	Quercus robur	1	1	18	27	14,65	3;3;2;2;	2		
A	18	Až	Paprastasis ąžuolas	Quercus robur	1	1	20	29	18,09	3,5;2,5;2;2,5	2		
A	19	Kl	Paprastasis klevas	Acer platanoides	1	2	19;25	58	28,27	2,5;3;3;1,5	2		G
A	20	L	Liepa	Tilia	1	4	10;13;14;15	64	10,17	3;3,5;3,5;2,5	2		G
A	21	Kl	Paprastasis klevas	Acer platanoides	1	1	15	22	10,17	1;5;2;2;0	3		G
A	22	Kl	Paprastasis klevas	Acer platanoides	1	1	14	22	8,86	1;0,5;2,5;1	3		
A	23	Kl	Paprastasis klevas	Acer platanoides	1	1	18	31	14,65	2;1,5;2;0	4	1 šaka negyva, šaknys paviršiuje	G
A	24	Kl	Paprastasis klevas	Acer platanoides	1	1	21	21	19,95	1;1;1,5;0	2	Negyvas	
A	25	L	Liepa	Tilia	1	1	52	70	122,32	5,5;4;3;3;	2		
A	26	Kl	Paprastasis klevas	Acer platanoides	1	1	31	42	42,47	0;5;4;1,5	2		
A	27	Kl	Paprastasis klevas	Acer platanoides	1	1	14	18	8,86	0;3,5;2;2	2		
A	28	Kl	Paprastasis klevas	Acer platanoides	1	1	15	22	10,17	0;2;1,5;1,5	2	Palinkęs į V	
A	29	Kl	Paprastasis klevas	Acer platanoides	1	1	12	23	6,51	1,5;1,5;2;0,5	2		
A	30	Kl	Paprastasis klevas	Acer platanoides	1	1	14	19	8,86	2;3;1;1	3	Yra sausų šakų	G
A	31	Kl	Paprastasis klevas	Acer platanoides	1	1	45	46	91,6	2,5;3;2,5;3	3	Yra sausų šakų, žievės pažeidimai	G
A	32	Kl	Paprastasis klevas	Acer platanoides	1	1	27	35	32,97	2,5;4;0;3	3		
A	33	L	Liepa	Tilia	1	1	40	50	72,38	2,5;4;3,5;3,5	2		
A	34	Kl	Paprastasis klevas	Acer platanoides	1	1	31	36	43,47	4;2,5;3;4	2	Pakelta laja	G
A	35	Kl	Paprastasis klevas	Acer platanoides	1	1	34	47	52,29	3;5;4;4,5	2		
A	37	E	Paprastoji eglė	Picea abies	1	1	25	29	28,27	1;1;1;0	4	Negyvas	
A	38	L	Liepa	Tilia	1	1	36	39	58,62	2,5;2;3;2,5	2		G

A	39	L	Liepa	Tilia	1	1	46	49	95,72	3;4,5;4,5;4	2		
A	40	B	Karpotasis beržas	Betula pendula	1	1	39	45	68,8	5;3;3;3	2	Žievės pažeidimai	G
A	41	E	Paprastoji eglė	Picea abies	1	1	42	58	79,8	3;3;3;2	3	Pakelta laja, yra sausų šakų	Š
A	42	Kl	Paprastasis klevas	Acer platanoides	1	1	43	67	83,64	5;4;3;3,5	2		G
A	43	L	Liepa	Tilia	1	1	30	36	40,71	4;3;4,5;3	2		G
A	44	Bl	Blindė	Salix caprea	1	1	29	40	38,04	3;2;1,5;1	3	Kreiva, yra sausų šakų, daug atžalų	G
A	45	Kelm	Kelmas		1	0	37	0	0	0	0		
A	46	Kelm	Kelmas		1	0	58	0	0	0	0		
A	47	L	Liepa	Tilia	1	1	31	41	43,47	3;3,5;3;2,5	2		G
A	48	T	Tuopa	Populus	1	1	32	51	46,32	5;4;4;2	3	Pakelta laja, yra sausų šakų	G
A	49	L	Liepa	Tilia	1	1	36	46	58,62	3,5;4;4;3	2		G
A	50	L	Liepa	Tilia	1	1	53	47	127,07	1,5;2;1,5;3	3	2 viršūnės po genėjimno	G
A	51	Kelm	Kelmas		1	0	41	0	0	0	0	Išrauti	Š
A	52	L	Liepa	Tilia	1	2	27;34	67	52,29	3;3;4;3,5	2	Pakelta laja	G
A	53	L	Liepa	Tilia	1	1	34	47	52,29	1,5;3;3,5;3	3		G
A	54	T	Tuopa	Populus	1	1	28	38	35,46	4;2;3;3	2		
A	55	Kl	Paprastasis klevas	Acer platanoides	1	1	20	28	18,09	4;3;3;2	2		
A	56	L	Liepa	Tilia	1	1	41	57	76,04	3,5;5;3;5	2		G
A	57	Kl	Paprastasis klevas	Acer platanoides	1	1	18	27	14,65	3;0;2;1	3	Kreivas	
A	58	Kl	Paprastasis klevas	Acer platanoides	1	1	26	31	30,58	4;4;4;3	2		
A	59	T	Tuopa	Populus	1	1	30	35	40,71	4,5;1,5;3;4	2	Pasviręs	

A	60	L	Liepa	Tilia	1	1	32	42	46,32	3;1;4,5;3,5	2		
A	61	L	Liepa	Tilia	1	1	43	51	83,64	4;5;3;5	1		G
A	62	Bl	Blindė	Salix caprea	1	1	30	35	40,71	1,5;2;1;0,5	4	Viršūnė negyva, yra sausų šakų	Š
A	63	B	Karpotasis beržas	Betula pendula	1	1	42	47	79,8	5;1,5;0,5;2,5	3	Žievės pažeidimai	Š
A	64	L	Liepa	Tilia	1	1	42	44	79,8	3;5;3;3	2		G
A	65	Vaism	Slyva	Prunus	1	3	13;10;16	40	11,58	2;5;2,5;2,5	2		G
A	66	T	Tuopa	Populus	1	1	12	18	6,51	0,5;3;0;3	3		
A	67	T	Tuopa	Populus	1	1	21	24	19,95	0;4;1,5;1,5	3	Pasviręs	
A	68	Bl	Blindė	Salix caprea	1	1	17	24	12,81	1;2,5;2;1,5	2		
A	69	T	Tuopa	Populus	1	1	18	24	14,65	1;5;1,5;2	2		
A	70	L	Liepa	Tilia	1	1	35	51	55,41	1,5;4;2,5;3	3		G
A	71	T	Tuopa	Populus	1	1	29	40	38,04	4;4;2,5;2,5	2		G
A	72	T	Tuopa	Populus	1	1	18	25	14,65	0;5;3;3	2		G
A	73	L	Liepa	Tilia	1	1	35	40	55,41	4;5;4;3	2		G
A	74	Kl	Paprastasis klevas	Acer platanoides	1	1	24	27	26,05	2;2;2,5;2,5	2		Š
A	75	L	Liepa	Tilia	1	1	44	49	87,58	4;4;4;3,5	1		G
A	76	Bl	Blindė	Salix caprea	1	1	20	31	18,09	1,5;2;1,5;2	3	Yra sausų šakų	G
A	77	E	Paprastoji eglė	Picea abies	1	1	33	48	49,26	3;2;1,5;2,5	2	Pakelta laja	
A	78	L	Liepa	Tilia	1	1	29	37	38,04	3,5;3;4;3	2		G
A	79	L	Liepa	Tilia	1	1	36	51	58,62	5;3;4;3,5	2		Š
A	80	L	Liepa	Tilia	1	1	47	56	99,93	5,5;4;5;5	2		G
A	81	B	Karpotasis beržas	Betula pendula	1	1	27	40	32,97	3;2;2;2	2		
A	82	B	Karpotasis beržas	Betula pendula	1	1	38	47	65,32	2;3,5;3;3	2		
A	83	B	Karpotasis beržas	Betula pendula	1	1	35	63	55,41	4,5;3;2;3	2		
A	84	B	Karpotasis beržas	Betula pendula	1	1	20	32	18,09	0,5;2;1,5;1,5	2	Pasviręs	
A	85	B	Karpotasis beržas	Betula pendula	1	1	40	53	72,38	3;2,5;2;2,5	1		

A	86	E	Paprastoji eglė	Picea abies	1	1	24	34	26,05	1;1;1;1;	4	Negyva	
A	87	T	Tuopa	Populus	1	1	30	40	40,71	4;0;3;1	3		
A	88	E	Paprastoji eglė	Picea abies	1	1	29	40	38,04	3;2,5;2;2	2		
A	90	B	Karpotasis beržas	Betula pendula	1	2	21;24	68	26,05	2;2,5;1,5;1,5	2		
A	91	L	Liepa	Tilia	1	1	37	44	61,93	3;4;2;4	3	Įtrukęs kamienas 1,5 m nuo kaklelio	
A	92	L	Liepa	Tilia	1	1	58	68	152,18	3;3,5;5;3,5	2		G
A	93	L	Liepa	Tilia	1	1	40	49	72,38	4,5;5;5;3	2		G
A	94	Bl	Blindė	Salix caprea	1	1	47	57	99,93	3,5;4;2;3	3	Yra sausų šakų, žievės pažeidimai	G
A	95	B	Karpotasis beržas	Betula pendula	1	1	43	62	83,64	4;3,5;5;2,5	2		
A	96	L	Liepa	Tilia	1	1	33	40	49,26	3;4;3;4,5	2		G
A	97	L	Liepa	Tilia	1	2	36;32	59	58,62	4,5;4,5;4;3	2		G
A	98	L	Liepa	Tilia	1	1	80	64	289,52	4;4;4;4	2		
A	99	L	Liepa	Tilia	1	1	56	48	141,86	5,5;4;4;5	2		G
A	100	Rie	Riešutas	Junglans	1	1	13	18	7,64	2;3;1;3	2	Pasviręs	G
A	101	Kl	Paprastasis klevas	Acer platanoides	1	1	19	25	16,33	1;4;2;2	2		
A	102	Kl	Paprastasis klevas	Acer platanoides	1	1	34	41	52,29	3;5;3;4	2		
A	103	Kl	Paprastasis klevas	Acer platanoides	1	2	20;21	41	19,95	2,5;4;2;6	2		
A	104	Kl	Paprastasis klevas	Acer platanoides	1	1	13	24	7,64	3;3;2;2	2		
A	105	L	Liepa	Tilia	1	1	42	45	79,8	4;3;3,5;3	3	Išdraskytas kamienas prie kaklelio	
A	106	L	Liepa	Tilia	1	1	57	66	146,98	5;4;5;5	2		
A	107	L	Liepa	Tilia	1	1	67	77	203,07	5;5;3;4	2		
A	108	L	Liepa	Tilia	1	1	66	75	197,06	4,5;5;5;4,5	2		
A	109	L	Liepa	Tilia	1	1	68	72	209,18	5;5;4;5	2		

A	110	L	Liepa	Tilia	1	1	65	72	191,13	5;5;4,5;4	2		
A	111	L	Liepa	Tilia	1	1	68	71	209,18	5;5;5;5,5	2		
A	112	T	Tuopa	Populus	1	1	24	36	26,05	3;2;2;3	2		
A	113	T	Tuopa	Populus	1	1	35	43	55,41	4;3;1,5;3	2		G
A	114	T	Tuopa	Populus	1	1	34	47	52,29	3,5;2,5;2;2	2		G
A	115	B	Karpotasis beržas	Betula pendula	1	1	46	59	95,72	4,5;3;3;5	2		
A	116	Kl	Paprastasis klevas	Acer platanoides	1	2	26;8	34	30,58	5;3;3;4	2		G
A	117	B	Karpotasis beržas	Betula pendula	1	1	44	57	87,58	5;3;4;4	2		G
A	118	B	Karpotasis beržas	Betula pendula	1	1	34	50	52,29	4;2;4;3	2		
A	119	L	Liepa	Tilia	1	1	30	34	40,71	2;2;2;2	2		G
A	120	T	Tuopa	Populus	1	1	36	44	58,62	2;1,5;2;2	3		G
A	121	E	Paprastoji eglė	Picea abies	1	1	31	41	43,47	3,5;2;2;3,5	2		
A	122	L	Liepa	Tilia	1	1	29	40	38,04	4,5;1;3,5;2,5	2		G
A	123	B	Karpotasis beržas	Betula pendula	1	1	40	60	72,38	6;2;3;2	2		G
A	124	L	Liepa	Tilia	1	2	30;30	70	40,71	4;4;4;4	2		
A	125	T	Tuopa	Populus	1	1	40	65	72,38	2;4;2;2	2		
A	126	B	Karpotasis beržas	Betula pendula	1	1	48	58	104,23	5;3;4;4	2		
A	127	Kl	Paprastasis klevas	Acer platanoides	1	1	14	20	8,86	2;3;1,5;2	3		
A	128	B	Karpotasis beržas	Betula pendula	1	1	40	46	72,38	4,5;2;2;3	2		G
A	129	L	Liepa	Tilia	1	1	24	33	26,05	3;1,5;2,5;2	2		G
A	130				1	1	0	0	0	0	4	Negyvas	
A	131	T	Tuopa	Populus	1	1	25	32	28,27	0,5;2,5;2;2	3		
A	132	T	Tuopa	Populus	1	1	35	42	55,41	4;3;1;2	2		
A	133	L	Liepa	Tilia	1	1	24	31	26,05	3;1,5;2;3	2		G
A	134	T	Tuopa	Populus	1	1	53	59	127,07	6,5;4;4;3	2		G
A	135	Až	Paprastasis ąžuolas	Quercus robur	1	1	28	37	35,46	4;4;4;1	2		
A	136	Až	Paprastasis ąžuolas	Quercus robur	1	1	28	31	35,46	2;4,5;3;3	2		G
A	137	Kl	Paprastasis klevas	Acer platanoides	1	1	9	14	3,66	2,5;1,5;2;0	2		Š
A	138	L	Liepa	Tilia	1	2	24;28	59	35,46	3,5;4,5;3;3	2		Š

A	139	Bl	Blindė	Salix caprea	1	1	28	34	35,46	1,5;4;3;3,5	2		Š
A	140	L	Liepa	Tilia	1	1	56	62	141,86	5;5;4;4	2		G
A	141	L	Liepa	Tilia	1	1	79	80	282,33	5;5;5;5	1		G
A	142	Až	Paprastasis ąžuolas	Quercus robur	1	1	53	66	127,07	4;6;5;1	2		
A	143	Až	Paprastasis ąžuolas	Quercus robur	1	1	20	28	18,09	1;2,5;1,5;1,5	2		
A	144	B	Karpotasis beržas	Betula pendula	1	1	45	112	91,6	4;1,5;2,5;2,5	2	buvo dvikamienis, 1 kamieno nėra skersmuo 65	
A	145	Až	Paprastasis ąžuolas	Quercus robur	1	1	22	32	21,89	2,5;1;2;2	3	Pakelta laja	
A	146	Kl	Paprastasis klevas	Acer platanoides	1	2	16;27	43	32,97	3;3;4;3	3	Šakos kreivos, susipynusios	
A	147	B	Karpotasis beržas	Betula pendula	1	1	47	52	99,93	3;3,5;2;2	2		
A	148	Kl	Paprastasis klevas	Acer platanoides	1	1	25	31	28,27	5;1,5;5;1	2		
A	149	Kl	Paprastasis klevas	Acer platanoides	1	1	32	45	46,32	2;4;4;2	2		
A	150	Až	Paprastasis ąžuolas	Quercus robur	1	1	48	60	104,23	5;2;2;2	3	Pakelta laja, yra sausų šakų	G
A	151	Až	Paprastasis ąžuolas	Quercus robur	1	1	27	48	32,97	0;0,5;0;3	3	Vienpusis	
A	152	Laz	Paprastasis lazdynas	Corylus avellana	1	1	0	0	0	0	2	2 m2	
A	153	Až	Paprastasis ąžuolas	Quercus robur	1	1	66	76	197,06	6;6;5;5	2		G
A	154	Až	Paprastasis ąžuolas	Quercus robur	1	1	48	70	104,23	5;1;5;3	2		
A	155	Kl	Paprastasis klevas	Acer platanoides	1	3	7;12;10	39	6,51	4;3;1,5;3	2		G
A	156	Až	Paprastasis ąžuolas	Quercus robur	1	1	26	29	30,58	3;4;2;2	2		G
A	157	L	Liepa	Tilia	1	1	10	14	4,52	1,5;1;1,5;1,5	2		
A	158	M	Maumedis	Larix	1	2	55;59	113	157,47	5;6;3;4	2		
A	159	M	Maumedis	Larix	1	1	44	60	87,58	4;3;0,5;3	2		
A	160	Uo	Paprastasis uosis	Fraxinus excelsior	1	3	9;10;12	32	6,51	2;2;2;2	3		

A	161	Bl	Blindė	Salix caprea	1	1	10	16	4,52	2;2;1;2	2		
A	162	Bl	Blindė	Salix caprea	1	1	9	12	3,66	2;1;1;1	2		
A	163	Až	Paprastasis ąžuolas	Quercus robur	1	1	38	45	65,32	4;4;3;1	2		
A	164	Kl	Paprastasis klevas	Acer platanoides	1	1	11	15	5,47	3;1;3;2	2		
A	165	Až	Paprastasis ąžuolas	Quercus robur	1	1	46	60	95,72	4;5;2;3	2		
A	166	Kl	Paprastasis klevas	Acer platanoides	1	1	43	55	83,64	4;5;5;5	2		Š
A	167	L	Liepa	Tilia	1	2	25;14	55	28,27	2,5;3;2;4	2		G
A	168	Kl	Paprastasis klevas	Acer platanoides	1	1	45	54	91,6	5;5;4;3	2		
A	169	L	Liepa	Tilia	1	1	19	21	16,33	1,5;4;2;2	3	Yra sausų šakų, žievės pažeidimai	G
A	170	M	Maumedis	Larix	1	1	66	87	197,06	5;2;3;4	2	Vienpusis	
A	171	Kelm	Kelmas		1	1	76	0	0	0	2		
A	172	M	Maumedis	Larix	1	1	47	60	99,93	2;2;2;2	3	Pakelta laja, yra sausų šakų	G
A	173	Kl	Paprastasis klevas	Acer platanoides	1	3	18;8;10	23	14,65	3;2;2;4	2		
A	174	Kl	Paprastasis klevas	Acer platanoides	1	1	10	14	4,52	4;0;0;3	3		
A	175	Kl	Paprastasis klevas	Acer platanoides	1	4	22;20;17;33	45	49,26	1;4;4;1	4	Nupjautos viršūnės elektrikų	
A	176	Kl	Paprastasis klevas	Acer platanoides	1	6	21;19;14; 11;20;15	61	19,95	2;5;3;2	4		
A	177	L	Liepa	Tilia	1	1	49	56	108,61	4;4;3;3	2		
A	178	Kl	Paprastasis klevas	Acer platanoides	1	1	28	37	35,46	4;3;4;2	2		
A	179	Kl	Paprastasis klevas	Acer platanoides	1	1	8;9	30	3,66	1,5;2;1;1,5	3	Stipriai nugenėtas	
A	180	L	Liepa	Tilia	1	1	62	72	173,89	3;4;3;5;3	2		
A	181	L	Liepa	Tilia	1	1	96	88	416,92	5;5;5;5	2		

A	182	Kl	Paprastasis klevas	Acer platanoides	1	2	9;10	27	4,52	0;0;1;2	4	Stipriai nugenėtas	
A	183	Kl	Paprastasis klevas	Acer platanoides	1	1	9	17	3,66	0;0;2;2;	3		
A	184	L	Liepa	Tilia	1	1	62	67	173,89	5;5;5;5	2		Š
A	185	Kl	Paprastasis klevas	Acer platanoides	1	1	22	44	21,89	3;2;2;2	3	Stipriai nugenėtas	
A	186	B	Karpotasis beržas	Betula pendula	1	1	45	58	91,6	4;4;3;3	2		
A	187	B	Karpotasis beržas	Betula pendula	1	1	11	20	5,47	0;3;1,5;2,5	3	Pakripeš	G
A	188	Kl	Paprastasis klevas	Acer platanoides	1	1	20	24	18,09	2;2;1,5;2	3	Stipriai nugenėtas	G
A	189	B	Karpotasis beržas	Betula pendula	1	1	34	41	52,29	4;4;2,5;2,5	2		G
A	190	Kl	Paprastasis klevas	Acer platanoides	1	1	11	28	5,47	0;0;1,5;0	4	Stipriai nugenėtas	Š
A	191	B	Karpotasis beržas	Betula pendula	1	1	24	33	26,05	2;5;2;2	3	Pakripeš	Š
A	192	B	Karpotasis beržas	Betula pendula	1	1	18	21	14,65	3;0;1;2	3	Pakripeš	Š
A	193	Kl	Paprastasis klevas	Acer platanoides	1	1	26	34	30,58	3;4;3;1	3	Yra sausų šakų	Š
A	194	L	Liepa	Tilia	1	1	57	61	146,98	4;4;4;3	2		Š
A	195	Rob	Baltažiedė robinija	<i>Robinia pseudoacacia</i>	1	1	10	12	4,52	2;1;2;1	4	Stipriai nugenėtas	Š
A	196	Rob	Baltažiedė robinija	<i>Robinia pseudoacacia</i>	1	1	18	28	14,65	4;0;2;1	4		Š
A	197	B	Karpotasis beržas	Betula pendula	1	1	18	25	14,65	4;0;1;1	4		Š
A	198	B	Karpotasis beržas	Betula pendula	1	1	33	39	49,26	4;3;2;2	3		Š
A	199	L	Liepa	Tilia	1	1	67	71	203,07	4;4;4;4	2		Š
A	200	Kl	Paprastasis klevas	Acer platanoides	1	1	25	37	28,27	5;2;2;4	3		
A	201	Kl	Paprastasis klevas	Acer platanoides	1	1	19	24	16,33	3;4;3;2	4		
A	202	L	Liepa	Tilia	1	1	23	31	23,93	3;4;3;2	2		
A	203	Kl	Paprastasis klevas	Acer platanoides	1	1	33	38	49,26	3;4;3;2	2		G
A	204	L	Liepa	Tilia	1	1	27	30	32,97	3;4;3;2	2		G

A	205	B	Karpotasis beržas	Betula pendula	1	1	22	30	21,89	3;4;3;2	2		G
A	206	B	Karpotasis beržas	Betula pendula	1	1	24	33	26,05	3;4;3;2	2		G
A	207	AI	Alksnis	Alnus	1	1	55	60	136,84	4;6;4;5	2	Stipriai nugenėtas	
A	208	L	Liepa	Tilia	1	1	56	60	141,86	1,5;6;5;5	3	Stipriai nugenėtas	Š
A	209	KI	Paprastasis klevas	Acer platanoides	1	1	9	18	3,66	2;4;2;3	2		Š
A	210	B	Karpotasis beržas	Betula pendula	1	1	38	50	65,32	1;4;2;3	2	Pakelta laja dėl laidų	Š
A	211	B	Karpotasis beržas	Betula pendula	1	1	41	48	76,04	1,5;4;2;3	2	Pakelta laja dėl laidų	Š
A	212	B	Karpotasis beržas	Betula pendula	1	1	40	50	72,38	1;4;2;3	2	Pakelta laja dėl laidų	Š
A	213	B	Karpotasis beržas	Betula pendula	1	1	28	39	35,46	2;4;4;3	2	Pakelta laja dėl laidų	
A	214	B	Karpotasis beržas	Betula pendula	1	1	37	45	61,93	2;4;2;3	2	Pakelta laja dėl laidų	
A	215	B	Karpotasis beržas	Betula pendula	1	1	45	53	91,6	2;4;2;2	2	Pakelta laja dėl laidų	G
A	216	L	Liepa	Tilia	1	1	100	102	452,38	5;5;6;5	2		
A	217	Až	Paprastasis ąžuolas	Quercus robur	1	1	28	37	35,46	1;1;1;1	4	Kamienas su keliom šakom, nugenėtas	G
A	218	L	Liepa	Tilia	1	1	86	95	334,58	5;5;5;5	2		
A	219	L	Liepa	Tilia	1	1	62	61	173,89	3;3;3;3	3	Yra sausų šakų	G
A	220	L	Liepa	Tilia	1	1	18	22	14,65	4;2;2;2	2		G
A	221	KI	Paprastasis klevas	Acer platanoides	1	1	37	46	61,93	5;3;3;5	4	visi suaugę kartu,	G
A	222	B	Karpotasis beržas	Betula pendula	1	1	31	36	43,47	5;3;3;5	3		G

A	223	L	Liepa	Tilia	1	1	46	50	95,72	5;3;3;5	2	persipynę; Daug sausų šakų	G
A	224	Až	Paprastasis ąžuolas	Quercus robur	1	2	39;20	65	68,8	6;6;1;4	3		G
A	225	L	Liepa	Tilia	1	2	28;22	64	35,46	5;6;2;2	2		Š
A	226	L	Liepa	Tilia	1	1	36	45	58,62	3;3;2;2	2		G
A	227	L	Liepa	Tilia	1	1	37	49	61,93		2		Š
A	228	B	Karpotasis beržas	Betula pendula	1	1	16	23	11,58		2		
A	229	B	Karpotasis beržas	Betula pendula	1	1	38	47	65,32		2		
A	230	L	Liepa	Tilia	1	1	28	44	35,46		2		Š
A	231	B	Karpotasis beržas	Betula pendula	1	1	23	27	23,93		2		G
A	232	B	Karpotasis beržas	Betula pendula	1	1	22	29	21,89		2		G
A	233	B	Karpotasis beržas	Betula pendula	1	1	44	55	87,58	4;3;3;5	2		G
A	234	B	Karpotasis beržas	Betula pendula	1	1	42	49	79,8		2		
A	235	L	Liepa	Tilia	1	1	9	11	3,66		2		
A	236	B	Karpotasis beržas	Betula pendula	1	1	35	38	55,41		2		
A	237	L	Liepa	Tilia	1	1	29	32	38,04		2		
A	238	B	Karpotasis beržas	Betula pendula	1	1	26	38	30,58		2		
A	239	T	Tuopa	Populus	1	1	40	57	72,38		2		
A	240	T	Tuopa	Populus	1	4	18;25;22;14	59	28,27		2		
A	241	Kl	Paprastasis klevas	Acer platanoides	1	1	44	50	87,58		2		
A	242	Bl	Blindė	Salix caprea	1	1	12	17	6,51	2;2;1;1	2		Š
A	244	Ob	Obelis	Malus	1	1	35	70	55,41		4		
A	245	Bl	Blindė	Salix caprea	1	5	2x12;3x10	80	6,51	3;3;2;2	2		Š
A	246	Bl	Blindė	Salix caprea	1	1	31	33	43,47		3		
A	247	B	Karpotasis beržas	Betula pendula	1	1	40	49	72,38		2		
A	248	B	Karpotasis beržas	Betula pendula	1	2	40;35	72	72,38		2		
A	249	B	Karpotasis beržas	Betula pendula	1	1	37	51	61,93		2		
A	250	L	Liepa	Tilia	1	1	19	22	16,33		2		

A	251	Kl	Paprastasis klevas	Acer platanoides	1	1	9	14	3,66	3;2;1;2	2		Š
A	252	L	Liepa	Tilia	1	1	11	18	5,47		2		
A	253	Kl	Paprastasis klevas	Acer platanoides	1	1	10	14	4,52		2		
A	254	T	Tuopa	Populus	1	1	39	52	68,8		2		G
A	255	T	Tuopa	Populus	1	1	28	34	35,46		2		G
A	256	T	Tuopa	Populus	1	1	37	53	61,93		2		Š
A	257	Kl	Paprastasis klevas	Acer platanoides	1	3	2x9;10	30	4,52	3;2;3;2	3		G
A	258	Kl	Paprastasis klevas	Acer platanoides	1	2	9;13	40	7,64	3;2;3;2	3	Pažeistas kamienas	G
A	259	L	Liepa	Tilia	1	1	68	80	209,18	3;5;3;5	2		
A	260	B	Karpotasis beržas	Betula pendula	1	1	33	44	49,26	3;2;3;2	2		
A	261	B	Karpotasis beržas	Betula pendula	1	1	32	40	46,32	3;2;3;2	2		G
A	262	B	Karpotasis beržas	Betula pendula	1	1	22	30	21,89	3;2;3;2	2		G
A	263	B	Karpotasis beržas	Betula pendula	1	1	25	40	28,27	3;2;3;2	2		
A	264	B	Karpotasis beržas	Betula pendula	1	1	15	20	10,17	3;2;3;2	2		
A	265	Kl	Paprastasis klevas	Acer platanoides	1	1	9	16	3,66	3;2;3;2	2		
A	266	Kl	Paprastasis klevas	Acer platanoides	1	1	11	30	5,47	3;2;3;2	2		G
A	267	L	Liepa	Tilia	1	1	59	67	157,47	3;5;3;4	2		
A	268	Kl	Paprastasis klevas	Acer platanoides	1	1	10	13	4,52	3;2;3;2	2		
A	269	L	Liepa	Tilia	1	1	23	27	23,93	3;2;3;3	2		
A	270	B	Karpotasis beržas	Betula pendula	1	1	21	27	19,95	3;3;2;2	2		
A	271	L	Liepa	Tilia	1	1	18	20	14,65	3;3;2;2	2		
A	272	B	Karpotasis beržas	Betula pendula	1	1	24	33	26,05	3;3;2;2	2		G
A	273	B	Karpotasis beržas	Betula pendula	1	1	30	46	40,71	3;3;2;2	2		G
A	274	Kl	Paprastasis klevas	Acer platanoides	1	1	11	17	5,47	3;3;2;2	2		
A	275	B	Karpotasis beržas	Betula pendula	1	1	32	41	46,32	3;4;3;2	2		
A	276	B	Karpotasis beržas	Betula pendula	1	1	32	36	46,32	3;3;2;3	2		
A	277	B	Karpotasis beržas	Betula pendula	1	1	37	44	61,93	3;3;2;2	2		
A	278	L	Liepa	Tilia	1	1	16	19	11,58	3;3;2;2	3		G

A	279	B	Karpotasis beržas	Betula pendula	1	1	24	32	26,05	3;3;2;2	2		G
A	280	B	Karpotasis beržas	Betula pendula	1	1	32	50	46,32	3;3;2;2	2		
A	281	L	Liepa	Tilia	1	1	12	15	6,51	3;3;2;2	3		
A	282	L	Liepa	Tilia	1	1	48	58	104,23	3;5;4;4	2		
A	283	L	Liepa	Tilia	1	1	64	67	185,29	2;3;2;2	2		
A	284	L	Liepa	Tilia	1	3	30;22;20	66	40,71	4;3;2;3	2		
A	285	L	Liepa	Tilia	1	1	23	26	23,93	3;3;2;2	2		
A	286	L	Liepa	Tilia	1	1	11	15	5,47	2;3;2;2	2		
A	287	Kl	Paprastasis klevas	Acer platanoides	1	1	11	13	5,47	1;4;2;1	3	Pakripeš	
A	288	L	Liepa	Tilia	1	1	8	16	2,89	3;3;2;1	2		
A	289	L	Liepa	Tilia	1	1	24	29	26,05	2;3;2;3	2		
A	290	B	Karpotasis beržas	Betula pendula	1	1	47	65	99,93	2;3;2;2	3	Stipriai nugenėtas	
A	291	L	Liepa	Tilia	1	1	65	75	191,13	4;5;4;4	2		
A	292	Kl	Paprastasis klevas	Acer platanoides	1	2	10;11	22	5,47	2;3;2;3	2	Stipriai nugenėtas	
A	293	B	Karpotasis beržas	Betula pendula	1	1	25	28	28,27	2;3;2;3	2		
A	294	B	Karpotasis beržas	Betula pendula	1	1	35	52	55,41	2;3;2;3	2		
A	295	B	Karpotasis beržas	Betula pendula	1	1	22	31	21,89	2;3;2;3	2		
A	296	B	Karpotasis beržas	Betula pendula	1	1	35	52	55,41	2;3;2;3	2		
A	297	L	Liepa	Tilia	1	1	64	68	185,29	4;5;4;4	2		
A	298	Kl	Paprastasis klevas	Acer platanoides	1	1	15	20	10,17	2;3;2;3	2		
A	299	B	Karpotasis beržas	Betula pendula	1	1	50	81	113,09	2;3;2;4	2		
A	300	L	Liepa	Tilia	1	1	63	67	179,55	4;5;4;4	2		
A	301	Bl	Blindė	Salix caprea	1	1	21	33	19,95	4;3;2;3	3		G
A	302	Kl	Paprastasis klevas	Acer platanoides	1	2	11;10	30	5,47	2;3;2;2	2		
A	303	L	Liepa	Tilia	1	1	64	66	185,29	2;3;2;2	3		G
A	304	Kl	Paprastasis klevas	Acer platanoides	1	2	9;14	25	8,86	3;3;2;1	2		
A	305	Kl	Paprastasis klevas	Acer platanoides	1	3	2x9;11	48	5,47	2;3;2;3	2		

A	306	Kl	Paprastasis klevas	Acer platanoides	1	3	2x9;11	43	5,47	1;4;2;1	2		
A	307	Al	Alksnis	Alnus	1	1	20	25	18,09	4;5;4;4	3	Serga, lapai ažūriniai	
A	308	Al	Alksnis	Alnus	1	1	26	35	30,58	2;3;2;3	3	Pakelta laja	
A	309	Al	Alksnis	Alnus	1	1	23	28	23,93	2;3;2;2	4	Negyvas	Š
A	310	Kl	Paprastasis klevas	Acer platanoides	1	5	8;11;16;12;10	43	11,58	2;3;2;3	2		Š
A	311	Al	Alksnis	Alnus	1	2	8;20	32	18,09	2;3;2;3	3	Serga, lapai ažūriniai	
A	312	L	Liepa	Tilia	1	2	9;8	33	3,66	2;3;2;3	2		
A	313	Kl	Paprastasis klevas	Acer platanoides	1	3	10;14;16	35	11,58	2;3;2;3	2	Pakelta laja	G
A	314	Kl	Paprastasis klevas	Acer platanoides	1	7	2x8;2x10; 12;13;15	80	10,17	2;3;2;2	2		
A	315	L	Liepa	Tilia	1	1	9	12	3,66	2;3;2;3	3	Užgožtas	
A	316	B	Karpotasis beržas	Betula pendula	1	1	33	47	49,26	3;3;2;3	2		
A	317	B	Karpotasis beržas	Betula pendula	1	1	21	31	19,95	2;3;2;3	2		
A	318	Kl	Paprastasis klevas	Acer platanoides	1	1	12	13	6,51	2;3;2;3	2		
A	319	Šer	Paprastasis šermukšnis	Sorbus aucuparia	1	1	20	26	18,09	2;3;2;3	3	Vienpusis	
A	320	Šer	Paprastasis šermukšnis	Sorbus aucuparia	1	2	24;17	61	26,05	2;3;2;5	4	Negyvas	
A	321	B	Karpotasis beržas	Betula pendula	1	1	47	58	99,93	4;5;4;4	2		
A	322	Kl	Paprastasis klevas	Acer platanoides	1	2	15;18	36	14,65	2;3;2;3	2		
A	323	Kl	Paprastasis klevas	Acer platanoides	1	1	14	20	8,86	2;2;2;4	2		Š
A	324	B	Karpotasis beržas	Betula pendula	1	1	42	55	79,8	2;3;2;3	2		
A	325	L	Liepa	Tilia	1	1	65	68	191,13	4;5;4;4	2		

A	326	Až	Paprastasis ąžuolas	Quercus robur	1	1	65	73	191,13	5;5;4;3	2		
A	327	Kl	Paprastasis klevas	Acer platanoides	1	1	15	21	10,17	2;3;2;3	2		
A	328	Kl	Paprastasis klevas	Acer platanoides	1	1	13	21	7,64	2;3;2;3	2		
A	329	Kl	Paprastasis klevas	Acer platanoides	1	1	10	14	4,52	1;4;2;1	2		
A	330	Kl	Paprastasis klevas	Acer platanoides	1	1	14	26	8,86	2;3;2;3	2		
A	331	Kl	Paprastasis klevas	Acer platanoides	1	1	13	19	7,64	2;3;2;3	2		
A	332	Kl	Paprastasis klevas	Acer platanoides	1	3	13;15;19	38	16,33	2;3;2;2	2		Š
A	333	Kl	Paprastasis klevas	Acer platanoides	1	2	10;14	22	8,86	2;3;2;1	2		G
A	334	Kl	Paprastasis klevas	Acer platanoides	1	3	11;2x12	36	6,51	2;3;2;2	2		Š
A	335	Až	Paprastasis ąžuolas	Quercus robur	1	1	80	100	289,52	4;3;5;2	2		
A	336	Kl	Paprastasis klevas	Acer platanoides	1	1	16	21	11,58	3;3;2;1	2		
A	337	L	Liepa	Tilia	1	1	13	15	7,64		2		
A	338	L	Liepa	Tilia	1	1	11	15	5,47		2		
A	339	T	Tuopa	Populus	1	1	22	22	21,89		2		G
A	340	Bl	Blindė	Salix caprea	1	1	17	20	12,81		2		
A	341	B	Karpotasis beržas	Betula pendula	1	1	20;13	21	18,09		2		G
A	342	T	Tuopa	Populus	1	1	18	23	14,65		2		G
A	343	B	Karpotasis beržas	Betula pendula	1	2	20;24	46	26,05		2		
A	344	T	Tuopa	Populus	1	1	10	11	4,52		2		
A	345	Bl	Blindė	Salix caprea	1	1	12	18	6,51		2		
A	346	L	Liepa	Tilia	1	2	12;12	22	6,51		2		
A	347	Bl	Blindė	Salix caprea	1	1	17	21	12,81		3		
A	348	Bl	Blindė	Salix caprea	1	1	26	34	30,58		3		
A	349	L	Liepa	Tilia	1	2	13;9	24	7,64		2		
A	350	L	Liepa	Tilia	1	1	39	42	68,8		2		
A	351	T	Tuopa	Populus	1	1	26	34	30,58		2		
A	352	Bl	Blindė	Salix caprea	1	5	11;16;10;10;10	57	11,58		2		
A	353	Bl	Blindė	Salix caprea	1	3	15;12;10	34	10,17		2		
A	354	Bl	Blindė	Salix caprea	1	1	15	21	10,17		2		

A	355	Bl	Blindė	Salix caprea	1	5	12;10;22;10;9	43	21,89		2		
A	356	Bl	Blindė	Salix caprea	1	3	19;10;13	35	16,33		2		
A	357	Bl	Blindė	Salix caprea	1	1	16	19	11,58		2		
A	358	B	Karpotasis beržas	Betula pendula	1	1	14	22	8,86		2		
A	359	Bl	Blindė	Salix caprea	1	2	17;19	32	16,33		2		G
A	360	Bl	Blindė	Salix caprea	1	2	20;13	48	18,09		2		
A	361	Bl	Blindė	Salix caprea	1	1	16	21	11,58		2		
A	362	B	Karpotasis beržas	Betula pendula	1	1	18	23	14,65		2		
A	363	Bl	Blindė	Salix caprea	1	1	13	13	7,64		2		
A	364	Bl	Blindė	Salix caprea	1	1	18	20	14,65		3		
A	365	Bl	Blindė	Salix caprea	1	1	11	13	5,47		2		
A	366	Bl	Blindė	Salix caprea	1	1	26	28	30,58		2		
A	367	Bl	Blindė	Salix caprea	1	1	2x36	49	58,62	2;3;2;3	4	Beveik negyvas	Š
A	368	Kl	Paprastasis klevas	Acer platanoides	1	6	5x9;26	32	30,58	2;3;2;3	2	Su ataugom	G
A	369	L	Liepa	Tilia	1	1	64	77	185,29	3;3;2;3	2		
A	370	L	Liepa	Tilia	1	2	20;9	49	18,09		2		Š
A	371	T	Tuopa	Populus	1	1	43	47	83,64		2		Š
A	372	T	Tuopa	Populus	1	1	43	53	83,64		2		Š
A	373	L	Liepa	Tilia	1	1	10	20	4,52		3		G
A	374	L	Liepa	Tilia	1	2	30;16	56	40,71		2		G
A	375	L	Liepa	Tilia	1	1	9	12	3,66		2		
A	376	L	Liepa	Tilia	1	3	12;11;12	40	6,51		2		
A	377	Bl	Blindė	Salix caprea	1	1	19	30	16,33		2		
A	378	Bl	Blindė	Salix caprea	1	1	12	24	6,51		2		G
A	379	Bl	Blindė	Salix caprea	1	1	22	27	21,89		2		
A	380	L	Liepa	Tilia	1	1	11	14	5,47		2		
A	381	B	Karpotasis beržas	Betula pendula	1	1	10	15	4,52		2		
A	382	L	Liepa	Tilia	1	1	9	14	3,66		2		

A	383	Al	Alksnis	Alnus	1	1	31	57	43,47		2		
A	384	Bl	Blindė	Salix caprea	1	1	11	15	5,47		2		
A	385	Al	Alksnis	Alnus	1	1	23	43	23,93		2		
A	386	Al	Alksnis	Alnus	1	2	24;22	43	26,05		2		
A	387	L	Liepa	Tilia	1	1	15	18	10,17		2		
A	388	Al	Alksnis	Alnus	1	1	25	35	28,27		2		
A	389	Al	Alksnis	Alnus	1	1	27	41	32,97		2		
A	390	Al	Alksnis	Alnus	1	1	22	32	21,89		2		
A	391	Al	Alksnis	Alnus	1	1	30	38	40,71		2		
A	392	Al	Alksnis	Alnus	1	1	17	22	12,81		2		
A	393	Al	Alksnis	Alnus	1	1	33	47	49,26		2		
A	394	Al	Alksnis	Alnus	1	1	22	31	21,89		2		
A	395	T	Tuopa	Populus	1	1	29	40	38,04	4;2;2;3	2		
A	396	T	Tuopa	Populus	1	1	27	35	32,97	3;2;3;4	2		
A	397	B	Karpotasis beržas	Betula pendula	1	1	48	101	104,23		2		
A	398	E	Paprastoji eglė	Picea abies	1	1	11	16	5,47		2		
A	399	Kl	Paprastasis klevas	Acer platanoides	1	4	35;17;23;24	96	55,41		2		
A	400	L	Liepa	Tilia	1	1	21	31	19,95		2		
A	401	L	Liepa	Tilia	1	1	28	34	35,46		2		
A	402	L	Liepa	Tilia	1	1	26	64	30,58		2		
A	403	Kl	Paprastasis klevas	Acer platanoides	1	1	12	14	6,51		2		
A	404	Kl	Paprastasis klevas	Acer platanoides	1	1	51	72	117,66	6;3;5;5	2		
A	405	B	Karpotasis beržas	Betula pendula	1	1	50	72	113,09	6;4;3;5	2		
A	406	L	Liepa	Tilia	1	1	21	25	19,95	6;4;3;6	3		G
A	407	E	Paprastoji eglė	Picea abies	1	1	45	56	91,6	5;5;3;3	2		G
A	408	L	Liepa	Tilia	1	2	2x22	49	21,89	5;5;3;3	2		G
A	409	E	Paprastoji eglė	Picea abies	1	1	33	51	49,26	5;5;3;3	2		G
A	410	L	Liepa	Tilia	1	1	56	67	141,86	5;5;4;3	3		
A	411	E	Paprastoji eglė	Picea abies	1	1	18	22	14,65		2		

A	412	KI	Paprastasis klevas	Acer platanoides	1	1	40	62	72,38		2		
A	413	L	Liepa	Tilia	1	1	23	30	23,93		2		
A	414	KI	Paprastasis klevas	Acer platanoides	1	1	18	25	14,65		2		
A	415	KI	Paprastasis klevas	Acer platanoides	1	1	23	29	23,93		2		
A	416	KI	Paprastasis klevas	Acer platanoides	1	1	19	25	16,33		2		
A	417	E	Paprastoji eglė	Picea abies	1	2	35;14	54	55,41		3		
A	418	KI	Paprastasis klevas	Acer platanoides	1	1	26	38	30,58		2		
A	419	KI	Paprastasis klevas	Acer platanoides	1	1	11	13	5,47		2		
A	420	L	Liepa	Tilia	1	1	18	22	14,65		2		
A	421	L	Liepa	Tilia	1	1	15	19	10,17		2		
A	422	L	Liepa	Tilia	1	1	9	13	3,66		2		
A	423	L	Liepa	Tilia	1	2	8;9	20	3,66		2		
A	424	T	Tuopa	Populus	1	1	10	12	4,52		2		
A	425	KI	Paprastasis klevas	Acer platanoides	1	1	11	16	5,47		2		
A	426	KI	Paprastasis klevas	Acer platanoides	1	1	13	19	7,64		2		
A	427	L	Liepa	Tilia	1	1	27	34	32,97		2		
A	428	KI	Paprastasis klevas	Acer platanoides	1	1	10	12	4,52		2		
A	429	KI	Paprastasis klevas	Acer platanoides	1	1	14	18	8,86		2		
A	430	KI	Paprastasis klevas	Acer platanoides	1	1	10	12	4,52		2		
A	431	B	Karpotasis beržas	Betula pendula	1	1	18	26	14,65		2		
A	432	KI	Paprastasis klevas	Acer platanoides	1	1	10	14	4,52		2		
A	433	KI	Paprastasis klevas	Acer platanoides	1	1	10;15	37	10,17		2		
A	434	KI	Paprastasis klevas	Acer platanoides	1	1	12	17	6,51		2		
A	435	KI	Paprastasis klevas	Acer platanoides	1	2	12;12	32	6,51		2		
A	436	KI	Paprastasis klevas	Acer platanoides	1	2	11;14	36	8,86		2		
B	1	Bl	Blindė	Salix caprea	1	2	12;10	32	6,51		2		
B	2	L	Liepa	Tilia	1	1	21	24	19,95		2		
B	3	Bl	Blindė	Salix caprea	1	1	21	30	19,95		2		
B	4	B	Karpotasis beržas	Betula pendula	1	1	19	28	16,33		2		

B	5	L	Liepa	Tilia	1	2	13;11	41	7,64		2		
B	6	Kl	Paprastasis klevas	Acer platanoides	1	1	15	22	10,17		2		
B	7	L	Liepa	Tilia	1	1	13	17	7,64		2		
B	8	L	Liepa	Tilia	1	1	15	25	10,17		2		
B	9	L	Liepa	Tilia	1	3	16;9;8	40	11,58		2		
B	10	L	Liepa	Tilia	1	1	49	64	108,61	4;4;4;4	2		
B	12	L	Liepa	Tilia	1	1	63	72	179,55	4;5;6;4	2		
B	13	Bl	Blindė	Salix caprea	1	1	11	13	5,47		2		
B	14	L	Liepa	Tilia	1	1	12	15	6,51		2		
B	15	Bl	Blindė	Salix caprea	1	1	14	22	8,86		2		
B	16	Bl	Blindė	Salix caprea	1	1	11	12	5,47		2		
B	17	Bl	Blindė	Salix caprea	1	1	13	18	7,64		2		
B	18	L	Liepa	Tilia	1	2	11;9	34	5,47		2		
B	19	L	Liepa	Tilia	1	1	65	84	191,13	5;5;5;5	2		G
B	20	L	Liepa	Tilia	1	1	75	72	254,46	6;5;5;5	2		G
B	21	L	Liepa	Tilia	1	1	10	14	4,52		2		G
B	25	T	Tuopa	Populus	1	1	39	55	68,8		2		Š
B	26	L	Liepa	Tilia	1	2	10;8	40	4,52		2		Š
B	27	Kl	Paprastasis klevas	Acer platanoides	1	3	18;17;20	69	18,09		2		
B	28	Kl	Paprastasis klevas	Acer platanoides	1	1	14	18	8,86		2		Š
B	29	T	Tuopa	Populus	1	1	36	50	58,62		2		Š
B	30	Kl	Paprastasis klevas	Acer platanoides	1	2	10;8	29	4,52		2		
B	31	Al	Alksnis	Alnus	1	1	10	16	4,52		3		
B	32	Bl	Blindė	Salix caprea	1	1	14	22	8,86		2		
B	33	Bl	Blindė	Salix caprea	1	2	11;14	38	8,86		3	Žievė suskilusi	
B	34	T	Tuopa	Populus	1	1	32	42	46,32		3		Š
B	35	Kl	Paprastasis klevas	Acer platanoides	1	1	10	12	4,52		3		
B	36	T	Tuopa	Populus	1	1	31	35	43,47		2		

B	37	Bl	Blindė	Salix caprea	1	1	14	22	8,86		3	Nugenėta	
B	40	L	Liepa	Tilia	1	1	11	23	5,47		2		Š
B	41	L	Liepa	Tilia	1	1	52	53	122,32	4;3;4;3	2		G
B	45	T	Tuopa	Populus	1	1	22	32	21,89		2		
B	46	B	Karpotasis beržas	Betula pendula	1	1	14	21	8,86		2		
B	47	L	Liepa	Tilia	1	2	33;22	42	49,26		2		Š
B	48	L	Liepa	Tilia	1	2	38;32	73	65,32		2		Š
B	49	B	Karpotasis beržas	Betula pendula	1	1	62	64	173,89	5;3;4;3	3	Kreivas kamienas	G
B	50	L	Liepa	Tilia	1	1	35	46	55,41	5;4;5;3,5	2		Š
B	51	L	Liepa	Tilia	1	2	25;36	55	58,62	5;4;5;3,5	2		Š
B	52	L	Liepa	Tilia	1	1	87	82	342,41	5;4;6;4	2		G
B	53	L	Liepa	Tilia	1	1	79	84	282,33	6;5;6;5	3	Yra sausų šakų	G
B	54	B	Karpotasis beržas	Betula pendula	1	1	11	23	5,47		2		
B	55	B	Karpotasis beržas	Betula pendula	1	1	14	20	8,86		2		
B	56	B	Karpotasis beržas	Betula pendula	1	1	11	18	5,47		2		
B	57	B	Karpotasis beržas	Betula pendula	1	1	10	14	4,52		2		
B	58	B	Karpotasis beržas	Betula pendula	1	1	13	17	7,64		2		
B	59	B	Karpotasis beržas	Betula pendula	1	1	15	26	10,17		2		
B	60	B	Karpotasis beržas	Betula pendula	1	1	13	15	7,64		2		
B	61	L	Liepa	Tilia	1	1	8	12	2,89		2		
B	62	Bl	Blindė	Salix caprea	1	3	16;15;32	36	46,32		2		G
B	63	L	Liepa	Tilia	1	1	12	15	6,51		2		
B	64	B	Karpotasis beržas	Betula pendula	1	1	23	34	23,93		2		
B	65	Bl	Blindė	Salix caprea	1	4	10;14;14;16	72	11,58		2		
B	66	B	Karpotasis beržas	Betula pendula	1	1	21	35	19,95		2		
B	67	L	Liepa	Tilia	1	1	10	13	4,52		2		
B	68	B	Karpotasis beržas	Betula pendula	1	2	10;24	52	26,05		2		

B	69	B	Karpotasis beržas	Betula pendula	1	1	10	17	4,52		2		
B	70	B	Karpotasis beržas	Betula pendula	1	1	17	24	12,81		2		
B	71	B	Karpotasis beržas	Betula pendula	1	1	15	21	10,17		2		
B	72	B	Karpotasis beržas	Betula pendula	1	1	8	11	2,89		2		
B	73	L	Liepa	Tilia	1	1	10	14	4,52		2		
B	74	L	Liepa	Tilia	1	8	2x12;3x15; 9;16;17	82	12,81	3;4;4;3	2		Š
B	75	Bl	Blindė	Salix caprea	1	1	26	36	30,58		2		
B	76	B	Karpotasis beržas	Betula pendula	1	1	10	17	4,52		2		
B	77	B	Karpotasis beržas	Betula pendula	1	1	12	18	6,51		2		
B	78	B	Karpotasis beržas	Betula pendula	1	1	16	26	11,58		2		
B	79	B	Karpotasis beržas	Betula pendula	1	1	12	25	6,51		2		
B	80	B	Karpotasis beržas	Betula pendula	1	1	14	19	8,86		2		
B	81	B	Karpotasis beržas	Betula pendula	1	1	9	12	3,66		2		
B	82	B	Karpotasis beržas	Betula pendula	1	1	13	18	7,64		2		
B	83	B	Karpotasis beržas	Betula pendula	1	1	14	20	8,86		2		
B	84	B	Karpotasis beržas	Betula pendula	1	1	21	32	19,95		2		
B	85	L	Liepa	Tilia	1	1	16	19	11,58	1;2;2,5;3	2		Š
B	86	L	Liepa	Tilia	1	1	20	24	18,09	2;3;4;3	2		Š
B	87	L	Liepa	Tilia	1	1	18	21	14,65	2;3;4;3	2		Š
B	88	L	Liepa	Tilia	1	1	21	24	19,95	2;3;4;3	2		Š
B	89	B	Karpotasis beržas	Betula pendula	1	1	11	24	5,47	3;4;2;1	2		
B	90	B	Karpotasis beržas	Betula pendula	1	1	18	26	14,65	3;4;2;1	2		
B	91	B	Karpotasis beržas	Betula pendula	1	1	17	26	12,81	3;4;2;1	2		
B	92	Al	Alksnis	Alnus	1	1	19	22	16,33		2		
B	93	Al	Alksnis	Alnus	1	1	16	18	11,58		2		
B	94	Al	Alksnis	Alnus	1	3	19;21;22	70	21,89		2		Š
B	95	Al	Alksnis	Alnus	1	1	22	28	21,89		2		Š
B	96	Al	Alksnis	Alnus	1	1	19	23	16,33		2		Š

B	97	KI	Paprastasis klevas	Acer platanoides	1	1	22	26	21,89		2		Š
B	98	AI	Alksnis	Alnus	1	1	16	20	11,58		2		Š
B	99	AI	Alksnis	Alnus	1	1	12	16	6,51		2		Š
B	100	AI	Alksnis	Alnus	1	1	11	13	5,47		2		Š
B	101	AI	Alksnis	Alnus	1	1	12	15	6,51		2		Š
B	102	L	Liepa	Tilia	1	1	75	78	254,46	5;5;5;5	2		
B	103	L	Liepa	Tilia	1	1	62	82	173,89	4;2;6;4	4	Daug sausų šakų	G
B	104	BI	Blindė	Salix caprea	1	1	10	12	4,52		2		
B	105	L	Liepa	Tilia	1	1	19	25	16,33		2		
B	106	L	Liepa	Tilia	1	1	10	14	4,52		2		
B	107	BI	Blindė	Salix caprea	1	1	10	13	4,52		2		
B	108	L	Liepa	Tilia	1	2	10;11	20	5,47		3	Pasvirusi į masyvą	
B	109	BI	Blindė	Salix caprea	1	1	10	13	4,52		2		
B	110	BI	Blindė	Salix caprea	1	1	21	37	19,95		2		
B	111	L	Liepa	Tilia	1	1	11	13	5,47		2		
B	112	L	Liepa	Tilia	1	1	15	17	10,17		2		
B	113	T	Tuopa	Populus	1	1	17	26	12,81		2		
B	114	L	Liepa	Tilia	1	1	12	26	6,51		2		
B	115	L	Liepa	Tilia	1	1	12	23	6,51		2		
B	116	BI	Blindė	Salix caprea	1	5	8;8;9;9;12	60	6,51		2		G
B	117	KI	Paprastasis klevas	Acer platanoides	1	1	16	25	11,58		2		
B	118	BI	Blindė	Salix caprea	1	1	24	32	26,05		2		G
B	119	L	Liepa	Tilia	1	2	8;9	26	3,66		2		G
B	120	BI	Blindė	Salix caprea	1	2	21;16	49	19,95		3	16 kamienas - nulūžęs	G
B	121	KI	Paprastasis klevas	Acer platanoides	1	1	17	24	12,81		2		G
B	122	L	Liepa	Tilia	1	2	13;13	25	7,64		2		G

B	123	L	Liepa	Tilia	1	1	10	13	4,52		2		G
B	124	Kl	Paprastasis klevas	Acer platanoides	1	1	9	14	3,66		2		G
B	125	Uo	Paprastasis uosis		1	1	11	13	5,47		2		Š
B	126	Kl	Paprastasis klevas	Acer platanoides	1	1	9	14	3,66		2		G
B	127	Kl	Paprastasis klevas	Acer platanoides	1	1	9	12	3,66		2		Š
B	128	Kl	Paprastasis klevas	Acer platanoides	1	1	10	16	4,52		2		G
B	129	Kl	Paprastasis klevas	Acer platanoides	1	1	10	13	4,52		2		G
B	130	Kl	Paprastasis klevas	Acer platanoides	1	2	11;10	34	5,47		2		Š
B	131	Kl	Paprastasis klevas	Acer platanoides	1	4	9;9;10;10	44	4,52		2		
B	132	Kl	Paprastasis klevas	Acer platanoides	1	1	9	18	3,66		2		
B	133	Kl	Paprastasis klevas	Acer platanoides	1	3	8;9;10	43	4,52		2		
B	134	Kl	Paprastasis klevas	Acer platanoides	1	2	15;9	30	10,17		2		
B	135	Kl	Paprastasis klevas	Acer platanoides	1	2	10;8	17	4,52		2		
B	136	Kl	Paprastasis klevas	Acer platanoides	1	1	9	31	3,66		2		G
B	137	Kl	Paprastasis klevas	Acer platanoides	1	3	11;10;17	38	12,81		2		
B	138	Kl	Paprastasis klevas	Acer platanoides	1	3	10;10;10	31	4,52		2		
B	139	Kl	Paprastasis klevas	Acer platanoides	1	1	22	33	21,89	4;2;3;3	2		
B	140	L	Liepa	Tilia	1	3	46;36;37	130	95,72	4;4;4;4	2		
B	141	L	Liepa	Tilia	1	1	55	64	136,84	4;4;4;4	2		
B	142	L	Liepa	Tilia	1	3	12;16;16	40	11,58		2		
B	143	L	Liepa	Tilia	1	1	14	14	8,86		2		
B	144	L	Liepa	Tilia	1	1	29	33	38,04		2		
B	145	Kl	Paprastasis klevas	Acer platanoides	1	2	13;15	32	10,17		2		G
B	146	Bl	Blindė	Salix caprea	1	1	26	39	30,58		2		G
B	147	L	Liepa	Tilia	1	1	33	38	49,26		2		
B	148	Kl	Paprastasis klevas	Acer platanoides	1	1	9	12	3,66		2		
B	149	L	Liepa	Tilia	1	2	13;20	47	18,09		2		
B	150	Kl	Paprastasis klevas	Acer platanoides	1	1	31	41	43,47		2		
B	151	Kl	Paprastasis klevas	Acer platanoides	1	1	12	28	6,51		2		

B	152	E	Paprastoji eglė	Picea abies	1	1	40	65	72,38		2		
B	153	E	Paprastoji eglė	Picea abies	1	1	35	46	55,41		2		
B	154	Kl	Paprastasis klevas	Acer platanoides	1	3	8;10;15	37	10,17	3;3;2;2	2		
B	155	Kl	Paprastasis klevas	Acer platanoides	1	3	9;14;16	35	11,58	4;2;4;3	2		
B	156	L	Liepa	Tilia	1	1	41	43	76,04	2;1;3;3	2		G
B	157	L	Liepa	Tilia	1	2	47;22	86	99,93	6;4;3;3	2		
B	158	Kl	Paprastasis klevas	Acer platanoides	1	1	19	24	16,33	3;2;1;2	2		
B	159	T	Tuopa	Populus	1	1	11;9	25	5,47		2		
B	160	Kl	Paprastasis klevas	Acer platanoides	1	2	33;35	68	55,41	4;2;3;3	3	Pažeistas kamienas	
B	161	Kl	Paprastasis klevas	Acer platanoides	1	1	14	21	8,86	4;2;0;1	2		
B	162	L	Liepa	Tilia	1	1	45	62	91,6	3;2;2;4	2		
B	163	L	Liepa	Tilia	1	2	14;13	32	8,86		2		
B	164	T	Tuopa	Populus	1	1	32	62	46,32	1;1;3;2	4	Yra sausų šakų	G
B	165	T	Tuopa	Populus	1	1	38	62	65,32	5;4;4;2	3		
B	166	Kl	Paprastasis klevas	Acer platanoides	1	1	14	21	8,86	1;2;2;2	2		
B	167	Kl	Paprastasis klevas	Acer platanoides	1	1	16	26	11,58	4;2;1;1	3		
B	168	E	Paprastoji eglė	Picea abies	1	1	35	47	55,41		2		
B	169	E	Paprastoji eglė	Picea abies	1	1	42	79	79,8		2		
B	170	E	Paprastoji eglė	Picea abies	1	1	25	43	28,27		2		
B	171	E	Paprastoji eglė	Picea abies	1	1	27	44	32,97		2		
B	172	L	Liepa	Tilia	1	1	12	16	6,51		2		
B	173	B	Karpotasis beržas	Betula pendula	1	1	40	60	72,38		2		
B	174	E	Paprastoji eglė	Picea abies	1	1	17	22	12,81		2		
B	175	L	Liepa	Tilia	1	1	9	10	3,66		2		
B	176	E	Paprastoji eglė	Picea abies	1	1	34	50	52,29		2		
B	177	Kl	Paprastasis klevas	Acer platanoides	1	2	12;14	17	8,86		2		
B	178	E	Paprastoji eglė	Picea abies	1	1	25	35	28,27		2		

B	179	E	Paprastoji eglė	Picea abies	1	1	39	60	68,8		2		
B	180	Kl	Paprastasis klevas	Acer platanoides	1	1	14	18	8,86		2		
B	181	E	Paprastoji eglė	Picea abies	1	1	37	57	61,93		2		
B	182	L	Liepa	Tilia	1	2	15;20	37	18,09		2		
B	183	Kl	Paprastasis klevas	Acer platanoides	1	1	15	20	10,17		2		
B	184	B	Karpotasis beržas	Betula pendula	1	1	46	70	95,72		2		
B	185	B	Karpotasis beržas	Betula pendula	1	1	28	36	35,46		2		
B	186	Kl	Paprastasis klevas	Acer platanoides	1	1	11	14	5,47		2		
B	187	Kl	Paprastasis klevas	Acer platanoides	1	1	14	21	8,86		2		
B	188	Kl	Paprastasis klevas	Acer platanoides	1	1	15	19	10,17		2		
B	189	Al	Alksnis	Alnus	1	1	19	24	16,33		2		
B	190	Kl	Paprastasis klevas	Acer platanoides	1	1	39	49	68,8		2		
B	191	Kl	Paprastasis klevas	Acer platanoides	1	2	12;19	32	16,33	4;3;3;3	2		
B	192	L	Liepa	Tilia	1	1	20	23	18,09	3;2;4;3	2		
B	193	L	Liepa	Tilia	1	1	28	41	35,46	3;2;2;3	2		
B	194	B	Karpotasis beržas	Betula pendula	1	1	53	65	127,07	5;5;4;4	2		
B	195	L	Liepa	Tilia	1	2	12;21	46	19,95	4;3;3;2	2		
B	196	L	Liepa	Tilia	1	1	22	35	21,89	4;3;3;2	2		
B	197	B	Karpotasis beržas	Betula pendula	1	1	19	28	16,33	2;2;2;2	2		
B	198	L	Liepa	Tilia	1	1	22	33	21,89	4;4;3;2	2	Yra sausų šakų	G
B	199	B	Karpotasis beržas	Betula pendula	1	1	32	44	46,32	3;2;2;4	2		
B	200	L	Liepa	Tilia	1	1	24	32	26,05	4;3;2;3	2		
B	201	L	Liepa	Tilia	1	2	11;12	28	6,51	2;2;0;1	2		
B	202	L	Liepa	Tilia	1	1	28	57	35,46	2;3;2;2	2		
B	203	L	Liepa	Tilia	1	1	15	21	10,17	3;0,5;0,5;2	2		
B	204	B	Karpotasis beržas	Betula pendula	1	2	13;29	44	38,04	4;3;4;4	2		
B	205	L	Liepa	Tilia	1	1	10	12	4,52		2		
B	206	L	Liepa	Tilia	1	1	9	11	3,66		2		

B	207	L	Liepa	Tilia	1	1	8;10	23	4,52		2		
B	208	Kl	Paprastasis klevas	Acer platanoides	1	1	9	13	3,66		2		
B	209	B	Karpotasis beržas	Betula pendula	1	1	9	13	3,66		2		
B	210	L	Liepa	Tilia	1	1	11	22	5,47		2		
B	211	Kl	Paprastasis klevas	Acer platanoides	1	1	9	12	3,66		2		
B	212	Kl	Paprastasis klevas	Acer platanoides	1	1	10	12	4,52		2		
B	213	Kl	Paprastasis klevas	Acer platanoides	1	1	11	14	5,47		2		
B	214	Bl	Blindė	Salix caprea	1	1	15	18	10,17		2		
B	215	Kl	Paprastasis klevas	Acer platanoides	1	1	9	15	3,66		2		G
B	216	Kl	Paprastasis klevas	Acer platanoides	1	1	30	43	40,71	5;2;2;4	2		
B	217	Kl	Paprastasis klevas	Acer platanoides	1	1	39	58	68,8	4;2;5;5	2		
B	218	Bl	Blindė	Salix caprea	1	1	13	16	7,64		2		
B	219	B	Karpotasis beržas	Betula pendula	1	1	33	53	49,26	3;3;5;3	2		
B	220	Kl	Paprastasis klevas	Acer platanoides	1	1	39	59	68,8	4;4;5;3	2		
B	221	Kl	Paprastasis klevas	Acer platanoides	1	1	24	37	26,05	3;2;0;2	2		
B	222	B	Karpotasis beržas	Betula pendula	1	1	42	65	79,8	5;5;3;1	2		
B	223	Kl	Paprastasis klevas	Acer platanoides	1	1	23	31	23,93	4;1;4;3	2		
B	224	Kl	Paprastasis klevas	Acer platanoides	1	5	9;2x12;2x17	80	12,81	4;4;4;2	2		
B	225	Kl	Paprastasis klevas	Acer platanoides	1	1	28	43	35,46	4;4;0;3	2		
B	226	Kl	Paprastasis klevas	Acer platanoides	1	1	27	46	32,97	5;3;2;3	2		G
B	227	Kl	Paprastasis klevas	Acer platanoides	1	1	14	16	8,86		3		
B	228	Kl	Paprastasis klevas	Acer platanoides	1	1	19	23	16,33		2		
B	229	T	Tuopa	Populus	1	1	20	42	18,09		2		
B	230	Kl	Paprastasis klevas	Acer platanoides	1	2	19;20	38	18,09		2		
B	231	Al	Alksnis	Alnus	1	1	31	46	43,47		2		
B	232	Al	Alksnis	Alnus	1	1	10	14	4,52		2		
B	233	Al	Alksnis	Alnus	1	1	10	13	4,52		2		
B	234	Al	Alksnis	Alnus	1	1	14	20	8,86		2		
B	235	Al	Alksnis	Alnus	1	1	10	11	4,52		2		

B	236	KI	Paprastasis klevas	Acer platanoides	1	2	15;39	48	68,8		3		
B	237	KI	Paprastasis klevas	Acer platanoides	1	1	19	31	16,33		3		
B	238	L	Liepa	Tilia	1	1	26	41	30,58		2		
B	239	L	Liepa	Tilia	1	1	20	24	18,09		2		
B	240	KI	Paprastasis klevas	Acer platanoides	1	1	29	42	38,04		3		
B	241	KI	Paprastasis klevas	Acer platanoides	1	1	41	52	76,04		3		
B	242	Rob	Baltažiedė robinija	Robinia pseudoacacia	1	1	12	14	6,51		3		Š
C	1	B	Karpotasis beržas	Betula pendula	1	1	25	39	28,27	1;2;4;4	2		Š
C	2	KI	Paprastasis klevas	Acer platanoides	1	2	9;13	50	7,64		2		Š
C	3	KI	Paprastasis klevas	Acer platanoides	1	1	11	15	5,47		2		Š
C	4	KI	Paprastasis klevas	Acer platanoides	1	1	10	13	4,52		2		Š
C	5	KI	Paprastasis klevas	Acer platanoides	1	1	15	18	10,17		2		G
C	6	KI	Paprastasis klevas	Acer platanoides	1	1	12	15	6,51		2		Š
C	7	KI	Paprastasis klevas	Acer platanoides	1	1	17	19	12,81		2		Š
C	8	L	Liepa	Tilia	1	1	16	20	11,58		2		Š
C	9	KI	Paprastasis klevas	Acer platanoides	1	1	10	13	4,52		2		Š
C	10	KI	Paprastasis klevas	Acer platanoides	1	2	9;12	21	6,51		2		
C	11	KI	Paprastasis klevas	Acer platanoides	1	1	13	16	7,64		2		
C	12	KI	Paprastasis klevas	Acer platanoides	1	3	10;11;13	37	7,64		2		
C	13	KI	Paprastasis klevas	Acer platanoides	1	1	11	15	5,47		2		Š
C	14	KI	Paprastasis klevas	Acer platanoides	1	1	13	15	7,64		2		
C	15	KI	Paprastasis klevas	Acer platanoides	1	1	12	18	6,51		2		G
C	16	KI	Paprastasis klevas	Acer platanoides	1	2	13;13	34	7,64		2		G
C	17	KI	Paprastasis klevas	Acer platanoides	1	2	10;14	42	8,86		2		G
C	18	KI	Paprastasis klevas	Acer platanoides	1	1	12	14	6,51		2		
C	19	KI	Paprastasis klevas	Acer platanoides	1	1	9	15	3,66		2		
C	20	KI	Paprastasis klevas	Acer platanoides	1	1	9	10	3,66		2		
C	21	KI	Paprastasis klevas	Acer platanoides	1	1	11	12	5,47		2		
C	22	KI	Paprastasis klevas	Acer platanoides	1	1	11	16	5,47		2		Š

C	23	KI	Paprastasis klevas	Acer platanoides	1	2	10;12	22	6,51		2	
C	24	KI	Paprastasis klevas	Acer platanoides	1	2	6;10	24	4,52		2	
C	25	KI	Paprastasis klevas	Acer platanoides	1	3	9;10;10	32	4,52		2	
C	26	KI	Paprastasis klevas	Acer platanoides	1	3	9;9;10	37	4,52		2	
C	27	L	Liepa	Tilia	1	1	18	44	14,65		2	Š
C	28	KI	Paprastasis klevas	Acer platanoides	1	1	9	19	3,66		2	
C	29	KI	Paprastasis klevas	Acer platanoides	1	1	17	23	12,81		2	Š
C	30	KI	Paprastasis klevas	Acer platanoides	1	1	21	30	19,95		2	Š
C	31	KI	Paprastasis klevas	Acer platanoides	1	1	14	18	8,86		2	Š
C	32	KI	Paprastasis klevas	Acer platanoides	1	2	8;22	30	21,89		2	
C	33	KI	Paprastasis klevas	Acer platanoides	1	2	19;20	39	18,09		2	Š
C	34	KI	Paprastasis klevas	Acer platanoides	1	1	9	12	3,66		2	Š
C	35	KI	Paprastasis klevas	Acer platanoides	1	1	8	12	2,89		2	Š
C	36	B	Karpotasis beržas	Betula pendula	1	1	29	23	38,04		2	G
C	37	Bl	Blindė	Salix caprea	1	2	26;30	57	40,71		2	G
C	38	B	Karpotasis beržas	Betula pendula	1	1	14	44	8,86		2	Š
C	39	B	Karpotasis beržas	Betula pendula	1	1	15	20	10,17		2	Š
C	40	B	Karpotasis beržas	Betula pendula	1	2	14;22	51	21,89		2	
C	41	KI	Paprastasis klevas	Acer platanoides	1	1	8	11	2,89		2	Š
C	42	KI	Paprastasis klevas	Acer platanoides	1	1	19	13	16,33		2	Š
C	43	KI	Paprastasis klevas	Acer platanoides	1	1	16	22	11,58		2	
C	44	KI	Paprastasis klevas	Acer platanoides	1	1	13	19	7,64		2	
C	45	KI	Paprastasis klevas	Acer platanoides	1	1	11	29	5,47		2	
C	46	KI	Paprastasis klevas	Acer platanoides	1	1	17	22	12,81		2	G
C	47	KI	Paprastasis klevas	Acer platanoides	1	1	10	14	4,52		2	
C	48	KI	Paprastasis klevas	Acer platanoides	1	4	10;11;13;15	53	10,17		2	
C	49	KI	Paprastasis klevas	Acer platanoides	1	1	13	17	7,64		2	
C	50	KI	Paprastasis klevas	Acer platanoides	1	2	10;11	21	5,47		2	

C	51	KI	Paprastasis klevas	Acer platanoides	1	1	8	11	2,89		2		
C	52	KI	Paprastasis klevas	Acer platanoides	1	1	12	16	6,51		2		
C	53	KI	Paprastasis klevas	Acer platanoides	1	1	14	20	8,86		2		
C	54	KI	Paprastasis klevas	Acer platanoides	1	1	9	14	3,66		2		
C	55	T	Tuopa	Populus	1	1	10	15	4,52		2		
C	56	T	Tuopa	Populus	1	1	10	17	4,52		2		
C	57	KI	Paprastasis klevas	Acer platanoides	1	1	10	14	4,52		2		
C	58	B	Karpotasis beržas	Betula pendula	1	1	11	18	5,47		2		
C	59	T	Tuopa	Populus	1	1	9	18	3,66		2		G
C	60	T	Tuopa	Populus	1	1	12	16	6,51		2		
C	61	T	Tuopa	Populus	1	1	9	14	3,66		2		
C	62	Bl	Blindė	Salix caprea	1	1	10	15	4,52		2		
C	63	Bl	Blindė	Salix caprea	1	1	36	44	58,62		2		G
C	64	Bl	Blindė	Salix caprea	1	2	21;30	51	40,71		2		G
C	65	Bl	Blindė	Salix caprea	1	1	28	32	35,46		2		G
C	66	Bl	Blindė	Salix caprea	1	1	21	31	19,95		2		G
C	67	Bl	Blindė	Salix caprea	1	1	21	23	19,95		2		
C	68	Bl	Blindė	Salix caprea	1	3	17;18;23	48	23,93		2		
C	69	Bl	Blindė	Salix caprea	1	1	25	24	28,27		2		
C	70	Bl	Blindė	Salix caprea	1	4	9;17;20; 21	70	19,95		2		G
C	71	Bl	Blindė	Salix caprea	1	5	14;16;16;17;18	55	14,65		3		G
C	72	Bl	Blindė	Salix caprea	1	3	17;17;24	55	26,05		3		
C	73	Bl	Blindė	Salix caprea	1	4	15;23;26;27	74	32,97		3		G
C	74	L	Liepa	Tilia	1	3	8;9;10	35	4,52		2		
C	75	KI	Paprastasis klevas	Acer platanoides	1	1	10	15	4,52		2		
C	76	Bl	Blindė	Salix caprea	1	1	13	15	7,64		2		
C	77	Bl	Blindė	Salix caprea	1	2	32;32	62	46,32		2		

C	78	KI	Paprastasis klevas	Acer platanoides	1	1	8	12	2,89		2		
C	79	KI	Paprastasis klevas	Acer platanoides	1	1	10	15	4,52		2		
C	80	KI	Paprastasis klevas	Acer platanoides	1	1	14	21	8,86		2		
C	81	E	Paprastoji eglė	Picea abies	1	2	24;29	57	38,04		2		
C	82	KI	Paprastasis klevas	Acer platanoides	1	1	10	14	4,52		2		
C	83	KI	Paprastasis klevas	Acer platanoides	1	1	8	10	2,89		2		
C	84	KI	Paprastasis klevas	Acer platanoides	1	1	10	14	4,52		2		
C	85	E	Paprastoji eglė	Picea abies	1	1	40	58	72,38	4;3;4;3	2		
C	86	Vyš	Vyšnia	Cerasus	1	1	13	35	7,64		2		
C	87	KI	Paprastasis klevas	Acer platanoides	1	1	15	22	10,17	2;2;3;2	2		
C	90	L	Liepa	Tilia	1	1	39	43	68,8	3;2;3;3	2		G
C	91	L	Liepa	Tilia	1	1	12	15	6,51		2		
C	92	B	Karpotasis beržas	Betula pendula	1	1	14	20	8,86		2		
C	93	B	Karpotasis beržas	Betula pendula	1	1	21	31	19,95		2		G
C	94	T	Tuopa	Populus	1	1	20	23	18,09		2		G
C	95	B	Karpotasis beržas	Betula pendula	1	2	9;10	24	4,52		2		G
C	96	Bl	Blindė	Salix caprea	1	1	15	18	10,17		2		
C	97	T	Tuopa	Populus	1	1	32	48	46,32		2		
C	98	B	Karpotasis beržas	Betula pendula	1	1	15	22	10,17		2		
C	99	B	Karpotasis beržas	Betula pendula	1	1	21	30	19,95		2		G
C	100	B	Karpotasis beržas	Betula pendula	1	1	21	30	19,95		2		
C	101	B	Karpotasis beržas	Betula pendula	1	1	25	40	28,27		2		
C	102	B	Karpotasis beržas	Betula pendula	1	2	21;27	59	32,97		2		
C	103	B	Karpotasis beržas	Betula pendula	1	1	20	23	18,09		2		
C	104	L	Liepa	Tilia	1	1	15	21	10,17		2		
C	105	B	Karpotasis beržas	Betula pendula	1	1	21	26	19,95		2		
C	106	KI	Paprastasis klevas	Acer platanoides	1	2	31;36	49	58,62	5;3;4;5	2		G
C	107	KI	Paprastasis klevas	Acer platanoides	1	1	31	40	43,47	3;3;3;2	2		G
C	108	T	Tuopa	Populus	1	1	22	30	21,89		2		

C	109	Bl	Blindė	Salix caprea	1	3	13;24;24	68	26,05		2		G
C	110	Bl	Blindė	Salix caprea	1	1	14	33	8,86		2		G
C	111	T	Tuopa	Populus	1	1	35	55	55,41		2		G
C	112	T	Tuopa	Populus	1	1	31	42	43,47		2		G
C	113	T	Tuopa	Populus	1	1	14	17	8,86		2		G
C	114	T	Tuopa	Populus	1	1	16	22	11,58		2		G
C	115	L	Liepa	Tilia	1	1	16	18	11,58		2		G
C	116	L	Liepa	Tilia	1	1	9	11	3,66		2		
C	117	T	Tuopa	Populus	1	1	17	24	12,81		2		G
C	118	L	Liepa	Tilia	1	1	19	25	16,33		2		
C	119	L	Liepa	Tilia	1	1	75	82	254,46	5;5;5;5	2		G
C	120	Kl	Paprastasis klevas	Acer platanoides	1	2	17;11	53	12,81	3;1;2;4	2		G
C	121	Bl	Blindė	Salix caprea	1	4	13;18;2x17	63	14,65	0;1;3;3	2		G
C	122	B	Karpotasis beržas	Betula pendula	1	1	45	57	91,6	0;3;5;4	2		G
C	123	B	Karpotasis beržas	Betula pendula	1	1	48	60	104,23	4;5;4;4	2		G
C	124	B	Karpotasis beržas	Betula pendula	1	1	45	55	91,6	6;4;3;4	2		G
C	125	B	Karpotasis beržas	Betula pendula	1	1	21	38	19,95		2		
C	126	Kl	Paprastasis klevas	Acer platanoides	1	2	9;10	32	4,52		2		
C	127	B	Karpotasis beržas	Betula pendula	1	1	39	42	68,8		2		
C	128	L	Liepa	Tilia	1	7	9;10;11; 12;13;13;15	50	10,17		2		
C	129	B	Karpotasis beržas	Betula pendula	1	1	29	36	38,04		2		
C	130	B	Karpotasis beržas	Betula pendula	1	1	30	43	40,71		2		
C	131	B	Karpotasis beržas	Betula pendula	1	2	31;31	72	43,47		2		
C	132	B	Karpotasis beržas	Betula pendula	1	2	20;29	50	38,04		2		
C	133	L	Liepa	Tilia	1	2	8;12	24	6,51		2		G
C	134	B	Karpotasis beržas	Betula pendula	1	1	35	44	55,41		2		
C	135	L	Liepa	Tilia	1	3	8;10;10	36	4,52		2		G

C	136	L	Liepa	Tilia	1	2	17;21	47	19,95		2		G
C	137	B	Karpotasis beržas	Betula pendula	1	1	36	71	58,62		2		
C	138	Až	Paprastasis ąžuolas	Quercus robur	1	1	41	61	76,04	6;4;3;5	2		G
C	139	B	Karpotasis beržas	Betula pendula	1	1	24	735	26,05		2		
C	140	B	Karpotasis beržas	Betula pendula	1	1	11	22	5,47		2		G
C	141	B	Karpotasis beržas	Betula pendula	1	1	44	53	87,58		2		
C	142	Kl	Paprastasis klevas	Acer platanoides	1	2	13;15	38	10,17		2		G
C	143	B	Karpotasis beržas	Betula pendula	1	1	21	31	19,95		2		
C	144	Kl	Paprastasis klevas	Acer platanoides	1	4	11;12;14;15	53	10,17		2		
C	145	Až	Paprastasis ąžuolas	Quercus robur	1	1	82	103	304,18	6;6;6;6	2		
C	146	Až	Paprastasis ąžuolas	Quercus robur	1	1	26	32	30,58	4;4;4;3	2		
C	147	L	Liepa	Tilia	1	1	15	23	10,17		3		
C	148	Sly	Slyva	Prunus	1	1	13	21	7,64		3		
C	149	B	Karpotasis beržas	Betula pendula	1	3	24;32;43	87	83,64		2		
C	150	L	Liepa	Tilia	1	4	8;9;11;17	60	12,81		2		
C	151	L	Liepa	Tilia	1	1	63	70	179,55	5;4;4;5	4	daug sausų šakų	G
C	152	L	Liepa	Tilia	1	1	68	73	209,18	5;5;6;4	3		G
C	153	Až	Paprastasis ąžuolas	Quercus robur	1	1	18	21	14,65	3;2;2;3	2		G
C	154	Bl	Blindė	Salix caprea	1	2	8;12	34	6,51		3		
C	155	L	Liepa	Tilia	1	1	14	18	8,86		2		
C	156	T	Tuopa	Populus	1	1	18	24	14,65		2		
C	157	T	Tuopa	Populus	1	1	21	29	19,95		2		
C	158	Kl	Paprastasis klevas	Acer platanoides	1	1	31	39	43,47		2		
C	159	Ob	Obelis	Malus	1	4	19;20;22;24	79	26,05		2		
C	160	Ob	Obelis	Malus	1	3	10;21;21	55	19,95		2		
C	161	B	Karpotasis beržas	Betula pendula	1	1	22	34	21,89		2		
C	162	B	Karpotasis beržas	Betula pendula	1	1	22	29	21,89		2		

C	163	Bl	Blindė	Salix caprea	1	1	9	12	3,66		3		
C	164	T	Tuopa	Populus	1	1	19	29	16,33		2		
C	165	T	Tuopa	Populus	1	1	20	26	18,09		2		
C	166	L	Liepa	Tilia	1	1	9	10	3,66		2		
C	167	Bl	Blindė	Salix caprea	1	2	43;36	67	83,64		3		
C	168	Bl	Blindė	Salix caprea	1	1	17	28	12,81	3;0;3;4	2		
C	169	B	Karpotasis beržas	Betula pendula	1	1	47	61	99,93	5;4;5;4	2		
C	170	L	Liepa	Tilia	1	1	28	38	35,46	4;4;4;4	2		G
C	171	L	Liepa	Tilia	1	1	36	43	58,62	4;4;3;3	2		G
C	172	L	Liepa	Tilia	1	1	57	62	146,98	3;3;3;4	2		G
C	173	L	Liepa	Tilia	1	1	57	67	146,98	4;4;3;3	3	Pakelta laja	
C	174	L	Liepa	Tilia	1	1	48	51	104,23	5;3;5;4	2		
C	175	Uo	Paprastasis uosis	Fraxinus excelsior	1	1	47	58	99,93	4;2;5;2	2	Pakelta laja	
C	176	L	Liepa	Tilia	1	1	43	39	83,64	4;3;5;3	2		
C	177	Uo	Paprastasis uosis	Fraxinus excelsior	1	1	46	50	95,72	2;0;5;1	3	Stipriai nugenėtas	
C	178	L	Liepa	Tilia	1	1	49	64	108,61	5;2;6;4	2		
C	179	L	Liepa	Tilia	1	1	55	63	136,84	4;4;5;3	2		
C	180	Uo	Paprastasis uosis	Fraxinus excelsior	1	1	53	63	127,07	3;1;6;1	3	Stipriai nugenėtas	
C	181	L	Liepa	Tilia	1	1	57	71	146,98	4;4;5;3	2		
C	182	Uo	Paprastasis uosis	Fraxinus excelsior	1	1	68	65	209,18	4;0;7;2	3		
C	183	L	Liepa	Tilia	1	1	52	55	122,32	5;4;4;4	3		
C	184	L	Liepa	Tilia	1	1	71	98	228,04	5;4;4;5	2		
C	185	Kl	Paprastasis klevas	Acer platanoides	1	1	9	12	3,66		2		
C	186	Bl	Blindė	Salix caprea	1	1	14	18	8,86		2		
C	187	Bl	Blindė	Salix caprea	1	2	8;15	37	10,17		2		
C	188	Bl	Blindė	Salix caprea	1	1	12	15	6,51		2		
C	189	Bl	Blindė	Salix caprea	1	2	16;25	37	28,27		2		

C	190	L	Liepa	Tilia	1	1	10	14	4,52		2		
C	191	Kl	Paprastasis klevas	Acer platanoides	1	1	17	25	12,81		2		
C	192	B	Karpotasis beržas	Betula pendula	1	1	31	40	43,47		2		
C	193	Bl	Blindė	Salix caprea	1	1	18	16	14,65		2		
C	194	Bl	Blindė	Salix caprea	1	1	24	34	26,05		2		
C	195	Bl	Blindė	Salix caprea	1	3	20;21;24	52	26,05		2		
C	196	Bl	Blindė	Salix caprea	1	1	20	30	18,09		2		
C	197	Ob	Obelis	Malus	1	1	41	40	76,04		4		
C	198	Bl	Blindė	Salix caprea	1	1	8	20	2,89		2		G
C	199	L	Liepa	Tilia	1	1	9	12	3,66		2		G
C	200	Kl	Paprastasis klevas	Acer platanoides	1	1	8	10	2,89		2		G
C	201	Ob	Obelis	Malus	1	4	18;20;21;22	51	21,89		2		
C	202	T	Tuopa	Populus	1	1	24	33	26,05		2		
C	203	Až	Paprastasis ąžuolas	Quercus robur	1	1	73	79	241,07	5;4;7;5	2		
C	204	Uo	Paprastasis uosis	<i>Fraxinus excelsior</i>	1	1	57	60	146,98	2;3;4;3	4	1 did.šaka negyva	G
C	205	B	Karpotasis beržas	Betula pendula	1	1	42	55	79,8	6;2;5;4	2		
C	206	Uo	Paprastasis uosis	<i>Fraxinus excelsior</i>	1	1	34	61	52,29	0;0;4;1	3	Stipriai nugenėtas	
C	207	L	Liepa	Tilia	1	2	42;44	102	87,58	4;3;6;4	3		
C	208	Uo	Paprastasis uosis	<i>Fraxinus excelsior</i>	1	1	44	62	87,58	4;3;5;3	3		
C	209	L	Liepa	Tilia	1	1	46	60	95,72	5;3;6;2	2		
C	210	Uo	Paprastasis uosis	<i>Fraxinus excelsior</i>	1	1	59	62	157,47	6;3;6;2	2		
C	211	L	Liepa	Tilia	1	2	40;41	92	76,04	6;3;6;2	2		
C	212	L	Liepa	Tilia	1	2	43;48	114	104,23	6;4;6;4	2		
C	213	B	Karpotasis beržas	Betula pendula	1	1	60	72	162,86	5;3;6;3	3		
C	214	L	Liepa	Tilia	1	1	54	62	131,91	4;4;5;4	2		
C	215	Kl	Paprastasis klevas	Acer platanoides	1	2	11;7	18	5,47		2		
C	216	Kl	Paprastasis klevas	Acer platanoides	1	1	15	18	10,17		2		

C	217	Bl	Blindė	Salix caprea	1	1	11	16	5,47		2		
C	218	Uo	Paprastasis uosis	Fraxinus excelsior	1	1	10	16	4,52		2		
C	219	Uo	Paprastasis uosis	Fraxinus excelsior	1	1	9	13	3,66		2		
C	220	Bl	Blindė	Salix caprea	1	1	11	15	5,47		2		
C	221	B	Karpotasis beržas	Betula pendula	1	1	20	34	18,09		2		
C	222	L	Liepa	Tilia	1	1	14	17	8,86		2		
C	223	B	Karpotasis beržas	Betula pendula	1	1	16	20	11,58		2		
C	224	Bl	Blindė	Salix caprea	1	1	22	29	21,89		2		
C	225	Bl	Blindė	Salix caprea	1	1	17	24	12,81		2		
C	226	Bl	Blindė	Salix caprea	1	1	26	32	30,58		2		
C	227	Bl	Blindė	Salix caprea	1	1	31	28	43,47		3		
C	228	L	Liepa	Tilia	1	1	67	85	203,07	5;5;5;4	2		
C	229	L	Liepa	Tilia	1	1	62	67	173,89	6;4;6;5	3		
C	230	L	Liepa	Tilia	1	1	79	83	282,33	5;3;5;4	2		
C	231	Až	Paprastasis ąžuolas	Quercus robur	1	1	68	91	209,18	8;4;6;4	2		
C	232	L	Liepa	Tilia	1	1	15	22	10,17		2		
C	233	L	Liepa	Tilia	1	1	12	16	6,51		2		
C	234	L	Liepa	Tilia	1	1	18	21	14,65		2		G
C	235	Kl	Paprastasis klevas	Acer platanoides	1	1	13	16	7,64		2		
C	236	L	Liepa	Tilia	1	1	11	17	5,47		2		
C	237	Bl	Blindė	Salix caprea	1	1	50	60	113,09		2		G
C	238	Al	Alksnis	Alnus	1	1	8	12	2,89		2		
C	239	Ob	Obelis	Malus	1	2	22;25	43	28,27		2		
C	240	Kl	Paprastasis klevas	Acer platanoides	1	1	13	16	7,64		2		
C	241	Ob	Obelis	Malus	1	2	22;34	54	52,29		2		
C	242	Kl	Paprastasis klevas	Acer platanoides	1	1	16	20	11,58		2		
C	243	Ob	Obelis	Malus	1	1	42	44	79,8		2		
C	244	L	Liepa	Tilia	1	1	13	17	7,64		2		
C	245	L	Liepa	Tilia	1	1	22	29	21,89		2		

C	246	Ob	Obelis	Malus	1	1	21	21	19,95		2		
C	247	Kl	Paprastasis klevas	Acer platanoides	1	2	17;27	68	32,97	5;3;5;3	2		
C	248	L	Liepa	Tilia	1	1	49	61	108,61	5;4;6;1	2		
C	249	Uo	Paprastasis uosis	<i>Fraxinus excelsior</i>	1	1	53	68	127,07	0;6;6;4	2		
C	250	L	Liepa	Tilia	1	1	49	59	108,61	4;2;5;3	2		
C	251	L	Liepa	Tilia	1	4	27;49;46;50	160	113,09	4;5;6;5	2		
C	252	L	Liepa	Tilia	1	1	62	87	173,89	4;4;6;3	2		
C	253	L	Liepa	Tilia	1	1	59	68	157,47	4;4;5;3	2		G
C	254	L	Liepa	Tilia	1	1	72	114	234,51	5;6;1;5	2		G
C	255	L	Liepa	Tilia	1	1	64	70	185,29	2;4;4;5	2		G
C	256	Kl	Paprastasis klevas	Acer platanoides	1	1	12	15	6,51	2;4;4;6	2		
C	257	Uo	Paprastasis uosis	<i>Fraxinus excelsior</i>	1	1	69	117	215,38	6;5;5;6	2		
D	1	L	Liepa	Tilia	1	1	82	93	304,18	5;5;6;3	2		Š
D	2	Kl	Paprastasis klevas	Acer platanoides	1	1	65	72	191,13	3;5;5;3	2		Š
D	3	Kl	Paprastasis klevas	Acer platanoides	1	1	45	59	91,6	4;3;6;3	2		
D	4	Kl	Paprastasis klevas	Acer platanoides	1	1	13	17	7,64		2		
D	5	Al	Alksnis	Alnus	1	1	16	18	11,58		2		
D	6	Al	Alksnis	Alnus	1	1	20	21	18,09		2		G
D	7	Kl	Paprastasis klevas	Acer platanoides	1	1	25	30	28,27		2		G
D	8	Al	Alksnis	Alnus	1	1	18	21	14,65		2		G
D	9	Al	Alksnis	Alnus	1	1	17	20	12,81		2		G
D	10	L	Liepa	Tilia	1	3	22;24;29	98	38,04		2		Š
D	11	B	Karpotasis beržas	Betula pendula	1	1	40	51	72,38		2		Š
D	12	Kl	Paprastasis klevas	Acer platanoides	1	1	13	16	7,64		2		G
D	13	Bl	Blindė	Salix caprea	1	1	23	28	23,93		2		Š
D	14	L	Liepa	Tilia	1	1	9	10	3,66		2		Š
D	15	Kl	Paprastasis klevas	Acer platanoides	1	1	9	16	3,66		2		Š
D	16	L	Liepa	Tilia	1	1	9	15	3,66		2		Š

D	17	Kl	Paprastasis klevas	Acer platanoides	1	1	10	15	4,52		2		Š
D	18	L	Liepa	Tilia	1	1	12	17	6,51		2		Š
D	19	Kl	Paprastasis klevas	Acer platanoides	1	1	10	17	4,52		2		Š
D	20	Bl	Blindė	Salix caprea	1	1	16	25	11,58		2		Š
D	21	L	Liepa	Tilia	1	1	12	16	6,51		2		Š
D	22	Kl	Paprastasis klevas	Acer platanoides	1	1	13	22	7,64		2		Š
D	23	Kl	Paprastasis klevas	Acer platanoides	1	1	8	12	2,89		2		Š
D	24	L	Liepa	Tilia	1	1	12	19	6,51		2		Š
D	25	L	Liepa	Tilia	1	1	12	19	6,51		2		Š
D	26	L	Liepa	Tilia	1	2	11;14	27	8,86		2		Š
D	27	L	Liepa	Tilia	1	1	12	18	6,51		2		Š
D	28	L	Liepa	Tilia	1	1	11	14	5,47		2		Š
D	29	L	Liepa	Tilia	1	1	16	21	11,58		2		G
D	30	L	Liepa	Tilia	1	2	12;12	37	6,51		2		G
D	31	L	Liepa	Tilia	1	1	10	12	4,52		2		G
D	32	Kl	Paprastasis klevas	Acer platanoides	1	1	11	15	5,47		2		G
D	33	Bl	Blindė	Salix caprea	1	1	11	20	5,47		2		G
D	34	L	Liepa	Tilia	1	1	17	21	12,81		2		G
D	35	L	Liepa	Tilia	1	2	17;13	43	12,81		2		Š
D	36	Bl	Blindė	Salix caprea	1	1	19	25	16,33		2		
D	37	Uo	Paprastasis uosis	Fraxinus excelsior	1	1	19	27	16,33		2		
D	38	Uo	Paprastasis uosis	Fraxinus excelsior	1	1	21	32	19,95		2		
D	39	Kl	Paprastasis klevas	Acer platanoides	1	1	9	14	3,66		2		
D	40	Uo	Paprastasis uosis	Fraxinus excelsior	1	1	34	44	52,29		3		
D	41	Kl	Paprastasis klevas	Acer platanoides	1	1	13	17	7,64		2		
D	42	Uo	Paprastasis uosis	Fraxinus excelsior	1	1	23	30	23,93		2		
D	43	Kl	Paprastasis klevas	Acer platanoides	1	1	12	14	6,51		2		
D	44	Bl	Blindė	Salix caprea	1	1	20	24	18,09		2		
D	45	Al	Alksnis	Alnus	1	1	19	30	16,33		2		

D	46	E	Paprastoji eglė	Picea abies	1	1	30	39	40,71		2		
D	47	Al	Alksnis	Alnus	1	1	14	17	8,86		2		
D	48	Kl	Paprastasis klevas	Acer platanoides	1	1	12	17	6,51		2		
D	49	Uo	Paprastasis uosis	Fraxinus excelsior	1	1	23	31	23,93		2		
D	50	L	Liepa	Tilia	1	1	22	24	21,89		2		
D	51	E	Paprastoji eglė	Picea abies	1	1	16	21	11,58		2		
D	52	E	Paprastoji eglė	Picea abies	1	1	21	30	19,95		2		
D	53	Kl	Paprastasis klevas	Acer platanoides	1	1	9	13	3,66		2		
D	54	E	Paprastoji eglė	Picea abies	1	1	22	35	21,89		2		
D	55	Kl	Paprastasis klevas	Acer platanoides	1	1	12	16	6,51	3;4;4;5	2		G
D	56	Kl	Paprastasis klevas	Acer platanoides	1	1	67	88	203,07	0;7;4;3	3		G
D	56.1	Až	Paprastasis ąžuolas	Quercus robur	1	1	65	75	191,12	4;5;5;5	2		G
D	57	Kl	Paprastasis klevas	Acer platanoides	1	1	12	16	6,51		2		
D	58	Bl	Blindė	Salix caprea	1	1	20	33	18,09		2		
D	59	Kl	Paprastasis klevas	Acer platanoides	1	1	11	14	5,47		2		
D	60	Kl	Paprastasis klevas	Acer platanoides	1	1	13	18	7,64		2		
D	61	Kl	Paprastasis klevas	Acer platanoides	1	1	11	15	5,47		2		
D	62	Uo	Paprastasis uosis	Fraxinus excelsior	1	1	14	22	8,86		2		
D	63	B	Karpotasis beržas	Betula pendula	1	1	37	44	61,93		2		
D	64	B	Karpotasis beržas	Betula pendula	1	1	20	41	18,09		2		
D	65	L	Liepa	Tilia	1	1	13	17	7,64		2		
D	66	Kl	Paprastasis klevas	Acer platanoides	1	1	9	11	3,66		2		
D	67	Kl	Paprastasis klevas	Acer platanoides	1	1	9	17	3,66		2		
D	68	Kl	Paprastasis klevas	Acer platanoides	1	1	10	17	4,52		2		
D	69	Kl	Paprastasis klevas	Acer platanoides	1	1	11	16	5,47		2		
D	70	Kl	Paprastasis klevas	Acer platanoides	1	1	14	18	8,86		2		
D	71	Kl	Paprastasis klevas	Acer platanoides	1	1	12	21	6,51		2		
D	72	Kl	Paprastasis klevas	Acer platanoides	1	1	11	14	5,47		2		
D	73	Kl	Paprastasis klevas	Acer platanoides	1	1	18	23	14,65		2		

D	74	Kl	Paprastasis klevas	Acer platanoides	1	1	12	13	6,51		2		
D	75	Kl	Paprastasis klevas	Acer platanoides	1	1	9	15	3,66		2		
D	76	Kl	Paprastasis klevas	Acer platanoides	1	1	11	15	5,47		2		
D	77	Uo	Paprastasis uosis	<i>Fraxinus excelsior</i>	1	1	32	37	46,32		2		
D	78	Kl	Paprastasis klevas	Acer platanoides	1	1	13	17	7,64		2		
D	79	Kl	Paprastasis klevas	Acer platanoides	1	1	14	21	8,86		2		
D	80	Kl	Paprastasis klevas	Acer platanoides	1	1	18	25	14,65		2		
D	81	Kl	Paprastasis klevas	Acer platanoides	1	1	9	15	3,66		2		
D	82	Kl	Paprastasis klevas	Acer platanoides	1	1	10	13	4,52		2		
D	83	Kl	Paprastasis klevas	Acer platanoides	1	1	11	14	5,47		2		
D	84	Kl	Paprastasis klevas	Acer platanoides	1	1	16	24	11,58		2		
D	85	B	Karpotasis beržas	Betula pendula	1	1	41	43	76,04		2		
D	86	L	Liepa	Tilia	1	1	37	48	61,93		2		
D	87	B	Karpotasis beržas	Betula pendula	1	1	47	70	99,93		2		
D	88	Kl	Paprastasis klevas	Acer platanoides	1	1	14	15	8,86		2		G
D	89	Ob	Obelis	Malus	1	2	11;13	34	7,64		2		G
D	90	Kl	Paprastasis klevas	Acer platanoides	1	3	16;11;10	39	11,58		2		G
D	91	Kl	Paprastasis klevas	Acer platanoides	1	4	12;12;36;22	82	58,62		2		G
D	92	Kl	Paprastasis klevas	Acer platanoides	1	2	11;9	25	5,47		2		Š
D	93	Kl	Paprastasis klevas	Acer platanoides	1	1	26;11	37	28,27		2		G
D	94	Kl	Paprastasis klevas	Acer platanoides	1	1	11	16	5,47		2		
D	95	Kl	Paprastasis klevas	Acer platanoides	1	1	10	18	4,52		2		
D	96	Kl	Paprastasis klevas	Acer platanoides	1	5	8;13;9;10;11	59	7,64		2		Š
D	97	Bl	Blindė	Salix caprea	1	1	16	30	11,58		2		
D	98	Bl	Blindė	Salix caprea	1	1	12	22	6,51		3	Yra sausų šakų	G
D	99	Bl	Blindė	Salix caprea	1	3	12;13;16	22	11,58		2		

D	100	Až	Paprastasis ąžuolas	Quercus robur	1	1	11	16	5,47		3	Yra sausų šakų	G
D	101	L	Liepa	Tilia	1	1	13	19	7,64		2		
D	102	Až	Paprastasis ąžuolas	Quercus robur	1	1	13	20	7,64		2		
D	103	L	Liepa	Tilia	1	1	9	12	3,66		2		G
D	104	L	Liepa	Tilia	1	3	12;8;9	46	6,51		2		G
D	105	Bl	Blindė	Salix caprea	1	4	18;23;22;27	66	32,97		2		G
D	106	L	Liepa	Tilia	1	2	9;7	22	3,66		2		G
D	107	Až	Paprastasis ąžuolas	Quercus robur	1	1	11	22	5,47		2		G
D	108	B	Karpotasis beržas	Betula pendula	1	1	14	22	8,86		2		
D	109	B	Karpotasis beržas	Betula pendula	1	2	15;15	38	10,17		2		
D	110	Až	Paprastasis ąžuolas	Quercus robur	1	1	12	19	6,51		3		
D	111	L	Liepa	Tilia	1	1	10	12	4,52		2		
D	112	Bl	Blindė	Salix caprea	1	1	10	13	4,52		3		
D	113	Bl	Blindė	Salix caprea	1	2	18;18	38	14,65		2		
D	114	L	Liepa	Tilia	1	3	10;11;10	46	5,47		2		G
D	115	Kl	Paprastasis klevas	Acer platanoides	1	2	11;24	2	26,05		2		G
D	116	Kl	Paprastasis klevas	Acer platanoides	1	2	12;10	20	6,51		2		G
D	117	Kl	Paprastasis klevas	Acer platanoides	1	3	10;11;10	60	5,47		2		G
D	118	B	Karpotasis beržas	Betula pendula	1	1	20	29	18,09		2		
D	119	Kl	Paprastasis klevas	Acer platanoides	1	1	11	14	5,47		2		Š
D	120	Bl	Blindė	Salix caprea	1	1	13	23	7,64		2		
D	121	Bl	Blindė	Salix caprea	1	1	16	27	11,58		3		
D	122	Bl	Blindė	Salix caprea	1	1	9	22	3,66		2		
D	123	Bl	Blindė	Salix caprea	1	1	15	25	10,17		2		
D	124	L	Liepa	Tilia	1	1	12	16	6,51		2		
D	125	L	Liepa	Tilia	1	1	8	10	2,89		2		
D	126	L	Liepa	Tilia	1	1	8	10	2,89		2		

D	127	KI	Paprastasis klevas	Acer platanoides	1	1	14	23	8,86		2		
D	128	B	Karpotasis beržas	Betula pendula	1	1	16	27	11,58		2		
D	129	KI	Paprastasis klevas	Acer platanoides	1	2	11;11	30	5,47		2		G
D	130	KI	Paprastasis klevas	Acer platanoides	1	1	10	13	4,52		2		Š
D	131	KI	Paprastasis klevas	Acer platanoides	1	3	14;12;10	60	8,86		2		G
D	132	KI	Paprastasis klevas	Acer platanoides	1	2	15;12	53	10,17		2		G
D	133	Bl	Blindė	Salix caprea	1	1	15	22	10,17		3		
D	134	Bl	Blindė	Salix caprea	1	1	23	28	23,93		2		
D	135	Bl	Blindė	Salix caprea	1	1	16	24	11,58		3		
D	136	Bl	Blindė	Salix caprea	1	1	17	28	12,81		2		
D	137	B	Karpotasis beržas	Betula pendula	1	2	20;10	63	18,09		2		
D	138	B	Karpotasis beržas	Betula pendula	1	1	17	28	12,81		2		G
D	139	Bl	Blindė	Salix caprea	1	1	10	18	4,52		3		
D	140	Bl	Blindė	Salix caprea	1	1	17	20	12,81		2		
D	141	Bl	Blindė	Salix caprea	1	1	10	13	4,52		3		
D	142	Bl	Blindė	Salix caprea	1	1	10	16	4,52		2		Š
D	143	L	Liepa	Tilia	1	1	66	66	197,06	3;4;5;5	3		G
D	144	Bl	Blindė	Salix caprea	1	2	17;9	28	12,81		3		Š
D	145	KI	Paprastasis klevas	Acer platanoides	1	3	9;9;9	32	3,66		3	Pasviręs į gatvę	Š
D	146	Bl	Blindė	Salix caprea	1	1	15	19	10,17		2		
D	147	KI	Paprastasis klevas	Acer platanoides	1	1	9	18	3,66		2		Š
D	148	L	Liepa	Tilia	1	1	85	80	326,85	5;5;4;4	2		
D	149	KI	Paprastasis klevas	Acer platanoides	1	1	8	16	2,89		2		Š
D	150	KI	Paprastasis klevas	Acer platanoides	1	2	10;10	25	4,52		2		Š
D	151	KI	Paprastasis klevas	Acer platanoides	1	1	12	18	6,51		2		Š
D	152	KI	Paprastasis klevas	Acer platanoides	1	1	11	16	5,47		2		Š
D	153	KI	Paprastasis klevas	Acer platanoides	1	1	8	16	2,89		2		G
D	154	KI	Paprastasis klevas	Acer platanoides	1	1	10	15	4,52		2		G

D	155	L	Liepa	Tilia	1	1	10	15	4,52		2		
D	156	L	Liepa	Tilia	1	1	9	13	3,66		2		Š
D	157	L	Liepa	Tilia	1	1	9	12	3,66		2		Š
D	158	KI	Paprastasis klevas	Acer platanoides	1	1	10	16	4,52		2		G
D	159	T	Tuopa	Populus	1	1	16	26	11,58		2		Š
D	160	KI	Paprastasis klevas	Acer platanoides	1	1	10	16	4,52		2		Š
D	161	KI	Paprastasis klevas	Acer platanoides	1	1	9	16	3,66		2		G
D	162	KI	Paprastasis klevas	Acer platanoides	1	1	14	20	8,86		2		G
D	163	L	Liepa	Tilia	1	1	9	13	3,66		2		
D	164	T	Tuopa	Populus	1	2	18	24	14,65		2		
D	165	KI	Paprastasis klevas	Acer platanoides	1	1	11	17	5,47		2		Š
D	166	KI	Paprastasis klevas	Acer platanoides	1	2	22;8	34	21,89		2		Š
D	167	KI	Paprastasis klevas	Acer platanoides	1	3	11;9;14	34	8,86		2		Š
D	168	KI	Paprastasis klevas	Acer platanoides	1	2	8;12	23	6,51		2		
D	169	KI	Paprastasis klevas	Acer platanoides	1	1	11	26	5,47		2		G
D	170	KI	Paprastasis klevas	Acer platanoides	1	1	9	17	3,66		2		Š
D	171	KI	Paprastasis klevas	Acer platanoides	1	1	10	13	4,52		2		Š
D	172	KI	Paprastasis klevas	Acer platanoides	1	1	17	26	12,81		2		Š
D	173	KI	Paprastasis klevas	Acer platanoides	1	1	10	16	4,52		2		G
D	174	KI	Paprastasis klevas	Acer platanoides	1	3	29;10;9	40	38,04		2		G
D	175	KI	Paprastasis klevas	Acer platanoides	1	1	10	15	4,52		2		Š
D	176	Bl	Blindė	Salix caprea	1	2	17;11	40	12,81		2		Š
D	177	Bl	Blindė	Salix caprea	1	2	13;13	33	7,64		2		Š
D	178	KI	Paprastasis klevas	Acer platanoides	1	1	11	15	5,47		3	Šakos tik viršuje	Š
D	179	KI	Paprastasis klevas	Acer platanoides	1	1	14	19	8,86		2		Š
D	180	KI	Paprastasis klevas	Acer platanoides	1	1	10	17	4,52		3	Šakos tik viršuje	Š
D	181	KI	Paprastasis klevas	Acer platanoides	1	2	19;21	43	19,95		2		

D	182	KI	Paprastasis klevas	Acer platanoides	1	2	9;10	24	4,52		2		
D	183	KI	Paprastasis klevas	Acer platanoides	1	1	14	26	8,86		2		Š
D	184	BI	Blindė	Salix caprea	1	3	17;13;13	45	12,81		3		Š
D	185	KI	Paprastasis klevas	Acer platanoides	1	1	13	19	7,64		2		Š
D	186	KI	Paprastasis klevas	Acer platanoides	1	3	13;13;10	45	7,64		2		G
D	187	KI	Paprastasis klevas	Acer platanoides	1	1	21	29	19,95		2		Š
D	188	KI	Paprastasis klevas	Acer platanoides	1	1	18	27	14,65		2		Š
D	189	KI	Paprastasis klevas	Acer platanoides	1	2	15	21	10,17		2		Š
D	190	KI	Paprastasis klevas	Acer platanoides	1	1	8	13	2,89		2		Š
D	191	KI	Paprastasis klevas	Acer platanoides	1	1	16	25	11,58		2	Laja tik viršuje	Š
D	192	KI	Paprastasis klevas	Acer platanoides	1	1	13	24	7,64		2		
D	193	KI	Paprastasis klevas	Acer platanoides	1	1	11	17	5,47		2		
D	194	KI	Paprastasis klevas	Acer platanoides	1	2	16;8	37	11,58		2		Š
D	195	KI	Paprastasis klevas	Acer platanoides	1	5	20;10;20;14;14	55	18,09		2		Š
D	196	KI	Paprastasis klevas	Acer platanoides	1	1	9	15	3,66		2		Š
D	197	KI	Paprastasis klevas	Acer platanoides	1	1	14	7	8,86		3		G
D	198	KI	Paprastasis klevas	Acer platanoides	1	1	13;8	25	7,64		3		Š
D	199	KI	Paprastasis klevas	Acer platanoides	1	1	19	25	16,33		2		G
D	200	T	Tuopa	Populus	1	2	26	43	30,58		2		Š
D	201	KI	Paprastasis klevas	Acer platanoides	1	2	11;13	27	7,64		2		G
D	202	KI	Paprastasis klevas	Acer platanoides	1	3	8;11;10	33	5,47		2		G
D	203	KI	Paprastasis klevas	Acer platanoides	1	1	8	12	2,89		3		
D	204	KI	Paprastasis klevas	Acer platanoides	1	2	18;10	32	14,65		2		
D	205	KI	Paprastasis klevas	Acer platanoides	1	1	15	20	10,17		2		G
D	206	KI	Paprastasis klevas	Acer platanoides	1	1	14	20	8,86		2		Š
D	207	KI	Paprastasis klevas	Acer platanoides	1	1	9	13	3,66		2		Š
D	208	BI	Blindė	Salix caprea	1	1	10	17	4,52		2		Š

D	209	KI	Paprastasis klevas	Acer platanoides	1	1	17	23	12,81		2		Š
D	210	KI	Paprastasis klevas	Acer platanoides	1	1	19	30	16,33		2		Š
D	211	KI	Paprastasis klevas	Acer platanoides	1	1	13	20	7,64		2		Š
D	212	KI	Paprastasis klevas	Acer platanoides	1	1	13	15	7,64		2		Š
D	213	KI	Paprastasis klevas	Acer platanoides	1	1	18	25	14,65		2		G
D	214	KI	Paprastasis klevas	Acer platanoides	1	2	9;8	28	3,66		2		G
D	215	KI	Paprastasis klevas	Acer platanoides	1	1	15	21	10,17		2		Š
D	216	KI	Paprastasis klevas	Acer platanoides	1	1	11	18	5,47		2		Š
D	217	AI	Alksnis	Alnus	1	1	10	17	4,52		2		Š
D	218	KI	Paprastasis klevas	Acer platanoides	1	2	12;16	32	11,58		2		Š
D	219	KI	Paprastasis klevas	Acer platanoides	1	1	15	19	10,17		3		Š
D	220	KI	Paprastasis klevas	Acer platanoides	1	3	8;7;7	59	2,89		2		Š
D	221	KI	Paprastasis klevas	Acer platanoides	1	1	63	67	179,55		2		G
D	222	L	Liepa	Tilia	1	1	10	15	4,52		2		
D	223	BI	Blindė	Salix caprea	1	2	19;13	34	16,33		2		Š
D	224	L	Liepa	Tilia	1	2	9;13	29	7,64		2		
D	225	L	Liepa	Tilia	1	1	8	10	2,89		2		Š
D	226	KI	Paprastasis klevas	Acer platanoides	1	1	12	18	6,51		2		Š
D	227	L	Liepa	Tilia	1	1	10	13	4,52		2		Š
D	228	KI	Paprastasis klevas	Acer platanoides	1	1	13	20	7,64		2		Š
D	229	BI	Blindė	Salix caprea	1	1	60	72	162,86		2		
D	230	KI	Paprastasis klevas	Acer platanoides	1	1	12	13	6,51		2		G
D	231	KI	Paprastasis klevas	Acer platanoides	1	1	11	17	5,47		3		Š
D	232	KI	Paprastasis klevas	Acer platanoides	1	2	12;8	29	6,51		3	Žievė sutrūkinėjusi	Š
D	233	KI	Paprastasis klevas	Acer platanoides	1	1	17	34	12,81		2		Š
D	234	BI	Paprastasis klevas	Acer platanoides	1	1	10	19	4,52		2	Laja tik viršuje	Š
D	235	BI	Paprastasis klevas	Acer platanoides	1	1	10	25	4,52		2		Š

D	236	KI	Paprastasis klevas	Acer platanoides	1	1	18	25	14,65		2		Š
D	237	KI	Paprastasis klevas	Acer platanoides	1	1	13	23	7,64		2		Š
D	238	KI	Paprastasis klevas	Acer platanoides	1	1	12	25	6,51		3		Š
D	239	KI	Paprastasis klevas	Acer platanoides	1	1	11	22	5,47		2		Š
D	240	KI	Paprastasis klevas	Acer platanoides	1	1	18	21	14,65		2		Š
D	241	L	Liepa	Tilia	1	1	77	103	268,22	5;6;5;5	2		
D	242	KI	Paprastasis klevas	Acer platanoides	1	2	9;10	26	4,52		2		Š
D	243	KI	Paprastasis klevas	Acer platanoides	1	1	16	35	11,58		2		Š
D	244	KI	Paprastasis klevas	Acer platanoides	1	2	8;8	26	2,89		2		Š
D	245	KI	Paprastasis klevas	Acer platanoides	1	1	8	14	2,89		2		Š
D	246	KI	Paprastasis klevas	Acer platanoides	1	1	10	16	4,52		2		Š
D	247	L	Liepa	Tilia	1	1	15	24	10,17		2	Laja tik viršuje	Š
D	248	L	Liepa	Tilia	1	1	117	121	619,28	5;6;6;5	2		
D	249	KI	Paprastasis klevas	Acer platanoides	1	1	15	24	10,17		2		G
D	250	KI	Paprastasis klevas	Acer platanoides	1	2	9;11	28	5,47		2		
D	251	KI	Paprastasis klevas	Acer platanoides	1	1	9	16	3,66		2		Š
D	252	KI	Paprastasis klevas	Acer platanoides	1	1	9	13	3,66		2		Š
D	253	KI	Paprastasis klevas	Acer platanoides	1	1	12	20	6,51		2		Š
D	254	KI	Paprastasis klevas	Acer platanoides	1	1	15	22	10,17		2		Š
D	255	KI	Paprastasis klevas	Acer platanoides	1	1	8	12	2,89		3	Laja tik viršuje	Š
D	256	KI	Paprastasis klevas	Acer platanoides	1	1	10	16	4,52		2		Š
D	257	KI	Paprastasis klevas	Acer platanoides	1	1	13	20	7,64		2		Š
D	258	KI	Paprastasis klevas	Acer platanoides	1	1	8	14	2,89		2		
D	259	KI	Paprastasis klevas	Acer platanoides	1	1	10	19	4,52		2		Š
D	260	KI	Paprastasis klevas	Acer platanoides	1	2	14;8	30	8,86		2		Š
D	261	KI	Paprastasis klevas	Acer platanoides	1	1	14	19	8,86		2		Š
D	262	KI	Paprastasis klevas	Acer platanoides	1	1	12	19	6,51		2		Š

D	263	KI	Paprastasis klevas	Acer platanoides	1	1	11	17	5,47		2		
D	264	KI	Paprastasis klevas	Acer platanoides	1	3	11;10;8	33	5,47		3		Š
D	265	KI	Paprastasis klevas	Acer platanoides	1	1	8	10	2,89		2		
D	266	KI	Paprastasis klevas	Acer platanoides	1	1	14	20	8,86		2		Š
D	267	KI	Paprastasis klevas	Acer platanoides	1	2	17;10	40	12,81		2		Š
D	268	L	Liepa	Tilia	1	1	14	17	8,86		2		Š
D	269	L	Liepa	Tilia	1	1	12	17	6,51		2		Š
D	270	L	Liepa	Tilia	1	1	11	34	5,47		2		Š
D	271	KI	Paprastasis klevas	Acer platanoides	1	2	19;20	44	18,09		2		Š
D	272	KI	Paprastasis klevas	Acer platanoides	1	2	10;9	19	4,52		2		G
D	273	BI	Blindė	Salix caprea	1	2	17;8	48	12,81		2		Š
D	274	L	Liepa	Tilia	1	1	10	30	4,52		2		G
D	275	L	Liepa	Tilia	1	2	8;8	27	2,89		2		G
D	276	KI	Paprastasis klevas	Acer platanoides	1	1	10	14	4,52		2		G
D	277	KI	Paprastasis klevas	Acer platanoides	1	1	67	79	203,07	7;6;6;6	2		
D	278	KI	Paprastasis klevas	Acer platanoides	1	2	8;12	19	6,51		2		G
D	279	L	Liepa	Tilia	1	1	10	13	4,52		2		G
D	280	KI	Paprastasis klevas	Acer platanoides	1	1	13	17	7,64		2		G
D	281	KI	Paprastasis klevas	Acer platanoides	1	1	18	23	14,65		2		G
D	282	KI	Paprastasis klevas	Acer platanoides	1	1	12	18	6,51		2		G
D	283	L	Liepa	Tilia	1	1	68	96	209,18	4;4;4;5	2		G
E	1	KI	Paprastasis klevas	Acer platanoides	1	1	11	13	5,47		4		G
E	2	L	Liepa	Tilia	1	3	12;14;15	41	10,17		2		
E	3	KI	Paprastasis klevas	Acer platanoides	1	3	13;10;9	30	7,64		2		
E	4	KI	Paprastasis klevas	Acer platanoides	1	1	12	19	6,51		2		
E	5	T	Tuopa	Populus	1	1	39	61	68,8		2		
E	6	L	Liepa	Tilia	1	3	9;11;18	45	14,65		2		
E	7	T	Tuopa	Populus	1	1	41	48	76,04		2		
E	8	KI	Paprastasis klevas	Acer platanoides	1	3	12;22;16	41	21,89		2		

E	9	T	Tuopa	Populus	1	2	23;28	60	35,46		2		
E	10	Kl	Paprastasis klevas	Acer platanoides	1	1	14	20	8,86		2		
E	11	Kl	Paprastasis klevas	Acer platanoides	1	1	8	13	2,89		2		
E	12	Kl	Paprastasis klevas	Acer platanoides	1	2	14;20	35	18,09		2		
E	13	L	Liepa	Tilia	1	1	10	12	4,52		2		
E	14	T	Tuopa	Populus	1	1	38	53	65,32		2		
E	15	L	Liepa	Tilia	1	1	15	18	10,17		2		
E	16	L	Liepa	Tilia	1	1	17	19	12,81		2		
E	17	L	Liepa	Tilia	1	1	11	13	5,47		2		
E	18	L	Liepa	Tilia	1	2	15;15	37	10,17		2		
E	19	T	Tuopa	Populus	1	1	46	56	95,72		2		
E	20	L	Liepa	Tilia	1	3	10;11;12	36	6,51		2		
E	21	L	Liepa	Tilia	1	2	14;11	31	8,86		2		
E	22	T	Tuopa	Populus	1	1	38	45	65,32		2		
E	23	Kl	Paprastasis klevas	Acer platanoides	1	1	14	18	8,86		2		
E	24	Kl	Paprastasis klevas	Acer platanoides	1	2	15;19	31	16,33		2		
E	25	T	Tuopa	Populus	1	1	41	49	76,04		2		
E	26	L	Liepa	Tilia	1	1	49	52	108,61		2		
E	27	B	Karpotasis beržas	Betula pendula	1	1	28	43	35,46		2		
E	28	T	Tuopa	Populus	1	1	47	62	99,93		2		
E	29	L	Liepa	Tilia	1	2	14;16	33	11,58		2		
E	30	Kl	Paprastasis klevas	Acer platanoides	1	1	28	42	35,46		4	Negyvas	
E	31	Bl	Blindė	Salix caprea	1	1	22	35	21,89		2		
E	32	L	Liepa	Tilia	1	1	19	24	16,33		2		
E	33	T	Tuopa	Populus	1	1	33	46	49,26		2		
E	34	Kl	Paprastasis klevas	Acer platanoides	1	1	12	16	6,51		2		
E	35	Kl	Paprastasis klevas	Acer platanoides	1	1	15	21	10,17		2		
E	36	L	Liepa	Tilia	1	1	16	22	11,58		2		
E	37	L	Liepa	Tilia	1	1	24	36	26,05		2		

E	38	L	Liepa	Tilia	1	1	14	19	8,86		2		
E	39	B	Karpotasis beržas	Betula pendula	1	1	39	59	68,8		2		
E	40	Kl	Paprastasis klevas	Acer platanoides	1	1	10	15	4,52		2		
E	41	L	Liepa	Tilia	1	3	9;10;10	27	4,52		2		
E	42	T	Tuopa	Populus	1	1	50	60	113,09		2		
E	43	L	Liepa	Tilia	1	1	27	34	32,97		2		
E	44	Bl	Blindė	Salix caprea	1	1	21	27	19,95		2		
E	45	T	Tuopa	Populus	1	1	44	48	87,58		2		
E	46	L	Liepa	Tilia	1	2	14;22	42	21,89		2		
E	47	B	Karpotasis beržas	Betula pendula	1	1	35	50	55,41		2		
E	48	L	Liepa	Tilia	1	1	14	19	8,86		2		
E	49	B	Karpotasis beržas	Betula pendula	1	1	27	39	32,97		2		
E	50	B	Karpotasis beržas	Betula pendula	1	1	15	21	10,17		2		
E	51	Al	Alksnis	Alnus	1	1	14	21	8,86		2		
E	52	Al	Alksnis	Alnus	1	1	27	33	32,97		2		
E	53	L	Liepa	Tilia	1	1	27	49	32,97		2		
E	54	L	Liepa	Tilia	1	4	9;8;17;17	49	12,81		2		
E	55	T	Tuopa	Populus	1	1	45	66	91,6		2		
E	56	L	Liepa	Tilia	1	2	14;16	45	11,58		2		
E	57	B	Karpotasis beržas	Betula pendula	1	1	26	38	30,58		2		
E	58	L	Liepa	Tilia	1	1	23	32	23,93		2		
E	59	Al	Alksnis	Alnus	1	1	18	28	14,65		2		
E	60	L	Liepa	Tilia	1	4	8;7;13;17	75	12,81		2		
E	61	L	Liepa	Tilia	1	2	9;11	36	5,47		2		
E	62	Kl	Paprastasis klevas	Acer platanoides	1	2	23;15	40	23,93		2		
E	63	Al	Alksnis	Alnus	1	1	12	16	6,51		2		
E	64	Al	Alksnis	Alnus	1	1	20	27	18,09		4		
E	65	L	Liepa	Tilia	1	1	30	37	40,71		2		
E	66	Bl	Blindė	Salix caprea	1	1	29	35	38,04		2		

E	67	B	Karpotasis beržas	Betula pendula	1	1	35	41	55,41		2	
E	68	L	Liepa	Tilia	1	1	14	19	8,86		2	
E	69	E	Paprastoji eglė	Picea abies	1	1	17	22	12,81		2	
E	70	L	Liepa	Tilia	1	2	16;24	37	26,05		2	
E	71	L	Liepa	Tilia	1	1	20	22	18,09		2	
E	72	T	Tuopa	Populus	1	1	28	33	35,46		2	
E	73	T	Tuopa	Populus	1	1	15	20	10,17		2	
E	74	L	Liepa	Tilia	1	2	17;24	40	26,05		2	
E	75	L	Liepa	Tilia	1	1	22	28	21,89		2	
E	76	L	Liepa	Tilia	1	1	28	32	35,46		2	
E	77	L	Liepa	Tilia	1	3	8;10;17	36	12,81		2	
E	78	T	Tuopa	Populus	1	1	40	62	72,38		2	
E	79	Kl	Paprastasis klevas	Acer platanoides	1	1	13	20	7,64		2	
E	80	Kl	Paprastasis klevas	Acer platanoides	1	1	23	37	23,93		2	
E	81	T	Tuopa	Populus	1	1	40	58	72,38		2	
E	82	Bl	Blindė	Salix caprea	1	1	21	30	19,95		2	
E	83	T	Tuopa	Populus	1	1	41	55	76,04		2	
E	84	L	Liepa	Tilia	1	2	8;11	19	5,47		2	
E	85	Kl	Paprastasis klevas	Acer platanoides	1	1	34	46	52,29		2	
E	86	Kl	Paprastasis klevas	Acer platanoides	1	1	17	21	12,81		2	
E	87	L	Liepa	Tilia	1	1	37	44	61,93		2	
E	88	L	Liepa	Tilia	1	1	14	18	8,86		2	
E	89	L	Liepa	Tilia	1	1	15	21	10,17		2	
E	90	T	Tuopa	Populus	1	1	36	47	58,62		3	
E	91	L	Liepa	Tilia	1	3	12;15;15	52	10,17		2	
E	92	L	Liepa	Tilia	1	1	13	19	7,64		2	
E	93	L	Liepa	Tilia	1	1	36	48	58,62		2	
E	94	L	Liepa	Tilia	1	3	9;10;11	33	5,47		2	
E	95	L	Liepa	Tilia	1	1	14	17	8,86		2	

E	96	T	Tuopa	Populus	1	1	35	50	55,41		2		
E	97	L	Liepa	Tilia	1	1	26	35	30,58		2		
E	98	T	Tuopa	Populus	1	1	37	55	61,93		3	Pasviręs	
E	99	L	Liepa	Tilia	1	1	33	41	49,26		2		
E	100	L	Liepa	Tilia	1	1	27	33	32,97		2		
E	101	L	Liepa	Tilia	1	1	17	26	12,81		2		
E	102	L	Liepa	Tilia	1	1	38	39	65,32		2		
E	103	L	Liepa	Tilia	1	1	38	36	65,32		2		
E	104	T	Tuopa	Populus	1	1	40	49	72,38		2		
E	105	T	Tuopa	Populus	1	1	24	44	26,05		3		
E	106	L	Liepa	Tilia	1	2	7;32	40	46,32		2		
E	107	T	Tuopa	Populus	1	1	38	54	65,32		3		
E	108	L	Liepa	Tilia	1	1	22	24	21,89		2		
E	109	L	Liepa	Tilia	1	1	19	22	16,33		2		
E	110	T	Tuopa	Populus	1	1	47	55	99,93		2		
E	111	Kl	Paprastasis klevas	Acer platanoides	1	1	27	33	32,97		2		
E	112	L	Liepa	Tilia	1	1	31	41	43,47		2		
E	113	T	Tuopa	Populus	1	1	15	17	10,17	2;2;2;2	2		
E	114	T	Tuopa	Populus	1	1	14	21	8,86	2;2;2;2	2		
E	115	T	Tuopa	Populus	1	1	9	11	3,66	2;2;2;2	2		
E	116	T	Tuopa	Populus	1	1	15	18	10,17	2;2;2;2	2		
E	117	T	Tuopa	Populus	1	1	16	19	11,58	2;2;2;2	2		
E	118	Bl	Blindė	Salix caprea	1	1	14	25	8,86	2;3;3;2	2		
E	119	Bl	Blindė	Salix caprea	1	1	24	26	26,05	3;3;2;3	4		
E	120	Bl	Blindė	Salix caprea	1	1	21	27	19,95	2;3;4;3	2		
E	121	Bl	Blindė	Salix caprea	1	2	17;12	22	12,81	2;3;3;3	2		
E	122	T	Tuopa	Populus	1	1	11	19	5,47	1;1;2;2	2		
E	123	T	Tuopa	Populus	1	1	10	20	4,52	2;2;2;2	2		G
E	124	T	Tuopa	Populus	1	1	10	17	4,52	1;2;2;1	2		G

E	125	Bl	Blindė	Salix caprea	1	4	11;9;7;8	48	5,47	4;3;3;2	2		G
E	126	Bl	Blindė	Salix caprea	1	2	8;8	29	2,89	2;2;2;1	2		Š
E	127	L	Liepa	Tilia	1	1	81	102	296,81	6;5;6;6	2		
E	128	Sly	Slyva	Prunus	1	1	9	11	3,66		3		
E	129	Sly	Slyva	Prunus	1	1	10	20	4,52		3		
E	130	Bl	Blindė	Salix caprea	1	5	12;7;17;13;12	62	12,81		2		G
E	131	Bl	Blindė	Salix caprea	1	2	13;10	27	7,64		2		
E	132	Bl	Blindė	Salix caprea	1	4	9;8;8;14	55	8,86		2		G
E	133	Bl	Blindė	Salix caprea	1	1	12	16	6,51		2		
E	134	Bl	Blindė	Salix caprea	1	3	11;12;7	51	6,51		3		G
E	135	Bl	Blindė	Salix caprea	1	1	10	15	4,52		2		G
E	136	B	Karpotasis beržas	Betula pendula	1	1	10	13	4,52		2		
E	137	B	Karpotasis beržas	Betula pendula	1	1	23	42	23,93		3		G
E	138	Sly	Slyva	Prunus	1	1	10	19	4,52		2		
E	139	Bl	Blindė	Salix caprea	1	2	17;15	21	12,81		2		
E	140	T	Tuopa	Populus	1	1	16	23	11,58		2		
E	141	T	Tuopa	Populus	1	1	15	24	10,17		2		
E	142	Bl	Blindė	Salix caprea	1	3	15;20;18	59	18,09		2		
E	143	B	Karpotasis beržas	Betula pendula	1	1	12	21	6,51		2		
E	144	B	Karpotasis beržas	Betula pendula	1	1	20	29	18,09		2		
E	145	T	Tuopa	Populus	1	1	9	11	3,66		2		G
E	146	T	Tuopa	Populus	1	2	9;8	25	3,66		2		G
E	147	T	Tuopa	Populus	1	1	28	44	35,46		2		
E	148	T	Tuopa	Populus	1	1	11	20	5,47		2		
E	149	T	Tuopa	Populus	1	1	30	48	40,71		2		
E	150	T	Tuopa	Populus	1	1	14	17	8,86		2		
E	151	T	Tuopa	Populus	1	1	19	24	16,33		2		
E	152	T	Tuopa	Populus	1	2	12;21	52	19,95		2		G
E	153	T	Tuopa	Populus	1	2	10;14	33	8,86		2		

E	154	T	Tuopa	Populus	1	1	10	13	4,52		2		G
E	155	T	Tuopa	Populus	1	1	28	50	35,46		2		
E	156	T	Tuopa	Populus	1	1	26	37	30,58		2		
E	157	T	Tuopa	Populus	1	1	16	21	11,58		2		G
E	158	T	Tuopa	Populus	1	1	22	31	21,89		3		G
E	159	T	Tuopa	Populus	1	1	20	21	18,09		4		
E	160	T	Tuopa	Populus	1	1	18	20	14,65		2		
E	161	T	Tuopa	Populus	1	2	17	23	12,81		2		G
E	162	B	Karpotasis beržas	Betula pendula	1	2	10;15	38	10,17		2		Š
E	163	T	Tuopa	Populus	1	1	15	21	10,17		3		G
E	164	T	Tuopa	Populus	1	1	33	40	49,26		2		
E	165	L	Liepa	Tilia	1	1	11	14	5,47		2		
E	166	L	Liepa	Tilia	1	1	12	16	6,51		3		
E	167	T	Tuopa	Populus	1	1	21	25	19,95		2		
E	168	T	Tuopa	Populus	1	1	17	20	12,81		2		
E	169	Bl	Blindė	Salix caprea	1	2	12;13	41	7,64		3	Daug sausų šakų	Š
E	170	T	Tuopa	Populus	1	1	20	26	18,09		2		
E	171	T	Tuopa	Populus	1	1	16	21	11,58		2		Š
E	172	Bl	Blindė	Salix caprea	1	3	9;14;11	37	8,86		3		Š
E	173	T	Tuopa	Populus	1	1	13	22	7,64		3		
E	174	T	Tuopa	Populus	1	1	18	25	14,65		2		
E	175	T	Tuopa	Populus	1	1	10	16	4,52		2		
E	176	T	Tuopa	Populus	1	1	13	16	7,64		2		G
E	177	T	Tuopa	Populus	1	1	11	15	5,47		2		G
E	178	T	Tuopa	Populus	1	1	9	12	3,66		2		
E	179	T	Tuopa	Populus	1	1	22	27	21,89		3		
E	180	L	Liepa	Tilia	1	1	17	23	12,81		2		
E	181	T	Tuopa	Populus	1	2	23	41	23,93		2		

E	182	T	Tuopa	Populus	1	1	27	37	32,97		2		
E	183	T	Tuopa	Populus	1	1	25	31	28,27		2		
E	184	T	Tuopa	Populus	1	1	15	23	10,17		2		
E	185	T	Tuopa	Populus	1	1	16	23	11,58		2		Š
E	186	T	Tuopa	Populus	1	1	15	24	10,17		2		Š
E	187	T	Tuopa	Populus	1	2	28	43	35,46		2		
E	188	T	Tuopa	Populus	1	1	27	39	32,97		2		
E	189	T	Tuopa	Populus	1	1	9	18	3,66		2		Š
E	190	T	Tuopa	Populus	1	1	11	14	5,47		3		
E	191	T	Tuopa	Populus	1	1	23	31	23,93		2		
E	192	Bl	Blindė	Salix caprea	1	1	18	21	14,65		3	Pakrypęs	
E	193	Bl	Blindė	Salix caprea	1	5	11;10;7;10;10	45	5,47		3		
E	194	Bl	Blindė	Salix caprea	1	1	12	16	6,51		3		G
E	195	Bl	Blindė	Salix caprea	1	2	21;20	40	19,95		3	Daug sausų šakų	G
E	196	T	Tuopa	Populus	1	2	12;10	26	6,51		4	Apdžiuvęs	G
E	197	T	Tuopa	Populus	1	1	10	13	4,52		2		Š
E	198	Bl	Blindė	Salix caprea	1	2	14;15	52	10,17		2		Š
E	199	Al	Alksnis	Alnus	1	2	14;15	34	10,17		2		
E	200	L	Liepa	Tilia	1	5	14;13;10;14;10	67	8,86		2		
E	201	Sly	Slyva	Prunus	1	4	12;10;14;10	43	8,86		2		G
E	202	B	Karpotasis beržas	Betula pendula	1	2	17	23	12,81		2		
E	203	B	Karpotasis beržas	Betula pendula	1	1	31	43	43,47		2		
E	204	E	Paprastoji eglė	Picea abies	1	1	7	10	2,89		2		
E	205	P	Pušis	Pinus	1	1	15	19	10,17		2		G
E	206	E	Paprastoji eglė	Picea abies	1	1	11	15	5,47		2		G
E	207	Al	Alksnis	Alnus	1	2	16;9	35	11,58		2		G
E	208	Al	Alksnis	Alnus	1	3	17;19;18	57	16,33		2		G

E	209	Al	Alksnis	Alnus	1	1	19	24	16,33		2		Š
E	210	Al	Alksnis	Alnus	1	3	18;19;9	34	14,65		3		G
E	211	Al	Alksnis	Alnus	1	1	15	21	10,17		2		G
E	212	Al	Alksnis	Alnus	1	3	14;18;15	48	14,65		2		G
E	213	L	Liepa	Tilia	1	3	20;19;26	68	30,58		3		
E	214	T	Tuopa	Populus	1	1	33	52	49,26		2		
E	215	Bl	Blindė	Salix caprea	1	8	13;18;18;18;17;23;15; ;14	121	28,27		4	Daug sausų šakų	G
E	216	L	Liepa	Tilia	1	1	9	10	3,66		2		
E	217	L	Liepa	Tilia	1	3	13;8;10	39	7,64		3		
E	218	Al	Alksnis	Alnus	1	1	19	24	16,33		2		G
E	219	Al	Alksnis	Alnus	1	1	18	26	14,65		2		G
E	220	Kl	Paprastasis klevas	Acer platanoides	1	1	21	27	19,95		2		
E	221	Kl	Paprastasis klevas	Acer platanoides	1	7	18;17;12;8;20;17;16	72	18,09		2		
E	222	L	Liepa	Tilia	1	1	10	19	4,52		2		G
E	223	L	Liepa	Tilia	1	1	10	15	4,52		3		
E	224	L	Liepa	Tilia	1	2	13;14	33	8,86		3		
E	225	L	Liepa	Tilia	1	1	13	16	7,64		3		
E	226	Bl	Blindė	Salix caprea	1	1	18	22	14,65		2		Š
E	227	T	Tuopa	Populus	1	1	29	38	38,04		2		
E	228	L	Liepa	Tilia	1	1	13	17	7,64		3		
E	229	L	Liepa	Tilia	1	5	9;10;12;8;11	61	6,51		2		
E	230	Sly	Slyva	Prunus	1	4	11;14;13;10	27	8,86		3		
E	231	Sly	Slyva	Prunus	1	2	8;25	35	28,27		3		
E	232	Kl	Paprastasis klevas	Acer platanoides	1	1	11	13	5,47		2	Vienpusis	

E	233	KI	Paprastasis klevas	Acer platanoides	1	2	9;10	24	4,52		2	Užgoštas	
E	234	KI	Paprastasis klevas	Acer platanoides	1	2	10;8	27	4,52		2		
E	235	BI	Blindė	Salix caprea	1	2	29;23	57	38,04		2		G
E	236	KI	Paprastasis klevas	Acer platanoides	1	1	28	32	35,46		2		
E	237	KI	Paprastasis klevas	Acer platanoides	1	1	14	17	8,86		2		G
E	238	E	Paprastoji eglė	Picea abies	1	1	9	12	3,66		2		Š
E	239	E	Paprastoji eglė	Picea abies	1	1	9	13	3,66		2		Š
E	240	E	Paprastoji eglė	Picea abies	1	1	12	24	6,51		2		Š
E	241	E	Paprastoji eglė	Picea abies	1	1	10	15	4,52		2		Š
E	242	E	Paprastoji eglė	Picea abies	1	1	8	13	2,89		2		Š
E	243	E	Paprastoji eglė	Picea abies	1	1	12	20	6,51		2		Š
E	244	E	Paprastoji eglė	Picea abies	1	1	9	13	3,66		2		Š
E	245	E	Paprastoji eglė	Picea abies	1	1	13	18	7,64		2		Š
E	246	E	Paprastoji eglė	Picea abies	1	1	10	11	4,52		2		Š
E	247	P	Pušis	Pinus	1	1	8	11	2,89		2		G
E	248	E	Paprastoji eglė	Picea abies	1	1	8	11	2,89		2		Š
E	249	E	Paprastoji eglė	Picea abies	1	1	11	13	5,47		2		G
E	250	E	Paprastoji eglė	Picea abies	1	1	8	12	2,89		2		Š
E	251	E	Paprastoji eglė	Picea abies	1	1	8	11	2,89		2		Š
E	252	E	Paprastoji eglė	Picea abies	1	1	8	11	2,89		2		Š
E	253	E	Paprastoji eglė	Picea abies	1	1	10	13	4,52		2		Š
E	254	E	Paprastoji eglė	Picea abies	1	1	10	12	4,52		2		Š
E	255	E	Paprastoji eglė	Picea abies	1	1	9	11	3,66		2		Š
E	256	E	Paprastoji eglė	Picea abies	1	1	10	12	4,52		2		
E	257	T	Tuopa	Populus	1	2	13;22	44	21,89		2		Š
E	258	L	Liepa	Tilia	1	1	10	12	4,52		2		Š
E	259	T	Tuopa	Populus	1	1	20	24	18,09		2		Š
E	260	T	Tuopa	Populus	1	1	18	24	14,65		2		Š
E	261	T	Tuopa	Populus	1	2	10;21	55	19,95		2		Š

E	262	T	Tuopa	Populus	1	1	19	28	16,33		2		Š
E	263	T	Tuopa	Populus	1	1	11	16	5,47		2		
E	264	Bl	Blindė	Salix caprea	1	1	16	22	11,58		2		
E	265	T	Tuopa	Populus	1	1	12	16	6,51		2		
E	266	T	Tuopa	Populus	1	1	13	17	7,64		2		Š
E	267	T	Tuopa	Populus	1	2	11;8	22	5,47		3		
E	268	T	Tuopa	Populus	1	1	11	13	5,47		3		Š
E	269	T	Tuopa	Populus	1	1	13	21	7,64		3		
E	270	T	Tuopa	Populus	1	1	22	28	21,89		3		
E	271	B	Karpotasis beržas	Betula pendula	1	1	20	28	18,09		4		
E	272	T	Tuopa	Populus	1	1	19	22	16,33		2		
E	273	T	Tuopa	Populus	1	1	10	15	4,52		2		
E	274	T	Tuopa	Populus	1	1	10	15	4,52		2		
E	275	T	Tuopa	Populus	1	1	21	26	19,95		2		
E	276	T	Tuopa	Populus	1	1	10	15	4,52		2		
E	277	T	Tuopa	Populus	1	1	13	16	7,64		2		
E	278	T	Tuopa	Populus	1	1	11	16	5,47		2		
E	279	L	Liepa	Tilia	1	1	12	13	6,51		2		G
E	280	T	Tuopa	Populus	1	1	17	26	12,81		2		G
E	281	T	Tuopa	Populus	1	1	15	21	10,17		2		G
E	282	T	Tuopa	Populus	1	1	17	21	12,81		2		G
E	283	L	Liepa	Tilia	1	2	15;10	22	10,17		2		G
E	284	T	Tuopa	Populus	1	2	10;20	29	18,09		2		G
E	285	L	Liepa	Tilia	1	1	11	15	5,47		3		
E	286	T	Tuopa	Populus	1	1	10	13	4,52		2		
E	287	T	Tuopa	Populus	1	1	16	19	11,58		2		
E	288	T	Tuopa	Populus	1	1	12	18	6,51		3		
E	289	T	Tuopa	Populus	1	1	15	26	10,17		2		
E	290	T	Tuopa	Populus	1	1	18	27	14,65		2		

E	291	L	Liepa	Tilia	1	1	8	10	2,89		2		G
E	292	L	Liepa	Tilia	1	1	9	10	3,66		2		G
E	293	L	Liepa	Tilia	1	2	13;10	48	7,64		2		G
E	294	Kl	Paprastasis klevas	Acer platanoides	1	2	15;22	43	21,89		2		G
E	295	L	Liepa	Tilia	1	1	11	16	5,47		2		G
E	296	L	Liepa	Tilia	1	1	10	12	4,52		2		
E	297	T	Tuopa	Populus	1	1	16	25	11,58		2		
E	298	Kl	Paprastasis klevas	Acer platanoides	1	1	12	24	6,51		3		
E	299	Kl	Paprastasis klevas	Acer platanoides	1	6	9;8;9;16; 11;12	72	11,58		2		G
E	300	Kl	Paprastasis klevas	Acer platanoides	1	1	10	15	4,52		3		
E	301	Bl	Blindė	Salix caprea	1	1	11	12	5,47		3		
E	302	B	Karpotasis beržas	Betula pendula	1	1	13	21	7,64		3		
E	303	T	Tuopa	Populus	1	1	16	27	11,58		3		
E	304	Kl	Paprastasis klevas	Acer platanoides	1	1	9	17	3,66		4		
E	305	B	Karpotasis beržas	Betula pendula	1	1	21	31	19,95		2		G
E	306	L	Liepa	Tilia	1	1	10	14	4,52		2		G
E	307	Až	Paprastasis ąžuolas	Quercus robur	1	1	15	22	10,17		2		G
E	308	Bl	Blindė	Salix caprea	1	1	16	19	11,58		2		
E	309	Bl	Blindė	Salix caprea	1	1	10	17	4,52		2		
E	310	Bl	Blindė	Salix caprea	1	1	14	29	8,86		2		
E	311	Bl	Blindė	Salix caprea	1	1	9	14	3,66		2		
E	312	Bl	Blindė	Salix caprea	1	1	21	33	19,95		2		
E	313	L	Liepa	Tilia	1	1	15	21	10,17		2		
E	314	Kl	Paprastasis klevas	Acer platanoides	1	1	16	25	11,58		2	Vienpusis	
E	315	Kl	Paprastasis klevas	Acer platanoides	1	4	21;18;15;9	60	19,95		2		G
E	316	Bl	Blindė	Salix caprea	1	1	17	29	12,81		3		G
E	317	L	Liepa	Tilia	1	1	13	19	7,64		2		G
E	318	Kl	Paprastasis klevas	Acer platanoides	1	1	12	21	6,51		3		

E	319	L	Liepa	Tilia	1	1	11	17	5,47		2	
E	320	Kl	Paprastasis klevas	Acer platanoides	1	1	11	18	5,47		3	G
E	321	Kl	Paprastasis klevas	Acer platanoides	1	2	12;14	33	8,86		2	G
E	322	L	Liepa	Tilia	1	1	13	19	7,64		2	
F	1	L	Liepa	Tilia	1	1	88	90	350,33	3;6;5;5	2	G
F	2	L	Liepa	Tilia	1	3	10;10;12	27	6,51		2	
F	3	E	Paprastoji eglė	Picea abies	1	1	25	31	28,27		2	
F	4	Kl	Paprastasis klevas	Acer platanoides	1	2	9;12	23	6,51		2	
F	5	T	Tuopa	Populus	1	1	50	68	113,09		2	
F	6	Kl	Paprastasis klevas	Acer platanoides	1	2	8;13	22	7,64		2	
F	7	Kl	Paprastasis klevas	Acer platanoides	1	1	22	27	21,89		2	
F	8	L	Liepa	Tilia	1	1	33	44	49,26		3	
F	9	L	Liepa	Tilia	1	1	27	33	32,97		2	
F	10	Kl	Paprastasis klevas	Acer platanoides	1	1	15	20	10,17		2	
F	11	Kl	Paprastasis klevas	Acer platanoides	1	1	15	22	10,17		2	
F	12	T	Tuopa	Populus	1	1	60	70	162,86		2	
F	13	E	Paprastoji eglė	Picea abies	1	1	26	37	30,58		3	
F	14	E	Paprastoji eglė	Picea abies	1	1	36	62	58,62		3	
F	15	L	Liepa	Tilia	1	1	15	22	10,17		2	
F	16	L	Liepa	Tilia	1	2	16;9	34	11,58		2	
F	17	B	Karpotasis beržas	Betula pendula	1	1	24	32	26,05		2	
F	18	L	Liepa	Tilia	1	1	21	28	19,95		2	
F	19	Kl	Paprastasis klevas	Acer platanoides	1	1	20	27	18,09		2	
F	20	B	Karpotasis beržas	Betula pendula	1	1	31	32	43,47		2	
F	21	T	Tuopa	Populus	1	1	52	70	122,32		2	
F	22	T	Tuopa	Populus	1	1	88	102	350,33		3	
F	23	Kl	Paprastasis klevas	Acer platanoides	1	1	29	49	38,04		2	
F	24	L	Liepa	Tilia	1	1	16	29	11,58		2	
F	25	Kl	Paprastasis klevas	Acer platanoides	1	2	23;23	51	23,93		3	

F	26	T	Tuopa	Populus	1	2	22;80	120	289,52		3		
F	27	T	Tuopa	Populus	1	1	78	100	275,23		2		
F	28	M	Maumedis	Larix decidua	1	1	30	37	40,71		2		
F	29	T	Tuopa	Populus	1	1	70	82	221,67		2		
F	30	T	Tuopa	Populus	1	1	70	90	221,67		2		
F	31	L	Liepa	Tilia	1	1	17	20	12,81		2		
F	32	L	Liepa	Tilia	1	2	20;22	40	21,89		2		
F	33	L	Liepa	Tilia	1	1	12	17	6,51		2		
F	34	Uo Kl	Uosialapis klevas	Acer negundo	1	2	17;22	57	21,89		2		
F	35	L	Liepa	Tilia	1	1	67	81	203,07	5;4;5;6	2		
F	36	L	Liepa	Tilia	1	1	70	76	221,67	4;3;5;3	3		G
F	37	L	Liepa	Tilia	1	1	75	92	254,46	6;3;4;3	4	Negyvas	Š
F	38	L	Liepa	Tilia	1	1	78	88	275,23	6;3;4;3	4	Negyvas	Š
F	39	L	Liepa	Tilia	1	1	69	89	215,38	6;5;5;4	4	Negyvas	Š
G	1	L	Liepa	Tilia	1	1	68	92	209,18	6;4;4;5	3		G
G	2	Bl	Blindė	Salix caprea	1	1	16	18	11,58		2		
G	3	B	Karpotasis beržas	Betula pendula	1	1	10	15	4,52		2		
G	4	T	Tuopa	Populus	1	1	18	22	14,65		2		
G	5	B	Karpotasis beržas	Betula pendula	1	1	12	20	6,51		2		
G	6	Bl	Blindė	Salix caprea	1	1	9	12	3,66		2		
G	7	Bl	Blindė	Salix caprea	1	2	10;11	28	5,47		2		
G	8	Bl	Blindė	Salix caprea	1	1	14	20	8,86		2		G
G	9	Bl	Blindė	Salix caprea	1	1	18	20	14,65		2		G
G	10	T	Tuopa	Populus	1	1	16	20	11,58		2		
G	11	Bl	Blindė	Salix caprea	1	1	14	17	8,86		2		
G	12	B	Karpotasis beržas	Betula pendula	1	1	14	27	8,86		2		
G	13	Bl	Blindė	Salix caprea	1	1	13	17	7,64		2		
G	14	B	Karpotasis beržas	Betula pendula	1	1	11	21	5,47		2		
G	15	Bl	Blindė	Salix caprea	1	1	11	13	5,47		3	Pasvirusi	

G	16	Bl	Blindė	Salix caprea	1	2	11;13	27	7,64		2		
G	17	Bl	Blindė	Salix caprea	1	1	10	15	4,52		2		
G	18	Bl	Blindė	Salix caprea	1	1	11	16	5,47		2		
G	19	Bl	Blindė	Salix caprea	1	1	15	18	10,17		2		
G	20	Bl	Blindė	Salix caprea	1	1	14	31	8,86		2		
G	21	B	Karpotasis beržas	Betula pendula	1	1	11	17	5,47		2		
G	22	B	Karpotasis beržas	Betula pendula	1	1	13	21	7,64		2		
G	23	Bl	Blindė	Salix caprea	1	2	12;13	31	7,64		2		
G	24	L	Liepa	Tilia	1	1	11	15	5,47		2		
G	25	B	Karpotasis beržas	Betula pendula	1	1	11	17	5,47		3	Trūkusi žievė	
G	26	T	Tuopa	Populus	1	1	19	22	16,33		2		
G	27	Bl	Blindė	Salix caprea	1	1	12	16	6,51		2		
G	28	Bl	Blindė	Salix caprea	1	1	10	15	4,52		2		
G	29	T	Tuopa	Populus	1	1	18	42	14,65		2		
G	30	B	Karpotasis beržas	Betula pendula	1	1	11	22	5,47		3	Pasviręs į gatvę	
G	31	T	Tuopa	Populus	1	1	9	15	3,66		2		G
G	32	B	Karpotasis beržas	Betula pendula	1	1	19	28	16,33		2		G
G	33	B	Karpotasis beržas	Betula pendula	1	1	15	23	10,17		3	Pasviręs į gatvę	
G	34	T	Tuopa	Populus	1	1	23	35	23,93		2		
G	35	T	Tuopa	Populus	1	1	11	18	5,47		3	Pasviręs į gatvę	
G	36	T	Tuopa	Populus	1	1	72	91	234,51		3		
G	37	Bl	Blindė	Salix caprea	1	1	26	35	30,58		2		
G	38	T	Tuopa	Populus	1	1	79	98	282,33		3		
G	39	T	Tuopa	Populus	1	1	14	18	8,86		2		
G	40	Bl	Blindė	Salix caprea	1	1	16	20	11,58		2		
G	41	T	Tuopa	Populus	1	1	23	29	23,93		2		
G	42	T	Tuopa	Populus	1	1	19	22	16,33		2		

G	43	T	Tuopa	Populus	1	1	25	29	28,27		2		
G	44	T	Tuopa	Populus	1	1	14	30	8,86		2		
G	45	T	Tuopa	Populus	1	1	20	25	18,09		2		
G	46	T	Tuopa	Populus	1	1	16	20	11,58		2		
G	47	Sly	Slyva	Prunus	1	1	16	28	11,58		2		
G	48	L	Liepa	Tilia	1	1	15	16	10,17		2		
G	49	T	Tuopa	Populus	1	1	31	37	43,47		2		G
G	50	B	Karpotasis beržas	Betula pendula	1	1	21	30	19,95		2		
G	51	T	Tuopa	Populus	1	1	105	108	498,75		2		
G	52	T	Tuopa	Populus	1	1	58	72	152,18		2		
G	53	Sly	Slyva	Prunus	1	1	15	23	10,17		3	Vienpusė	
G	54	Al	Alksnis	Alnus	1	3	18;31;8	51	43,47		3	Vienas iš kamienų guli ant žemės	
G	55	T	Tuopa	Populus	1	1	77	115	268,22		3		
G	56	T	Tuopa	Populus	1	1	28	22	35,46		2		
G	57	Vyšn	Vyšnia	Prunus	1	1	20	30	18,09		2		
G	58	B	Karpotasis beržas	Betula pendula	1	1	17	24	12,81		2		
G	59	B	Karpotasis beržas	Betula pendula	1	1	22	38	21,89		2		
G	60	T	Tuopa	Populus	1	1	106	121	508,3		3		
G	61	T	Tuopa	Populus	1	1	130	160	764,5		3		
G	62	B	Karpotasis beržas	Betula pendula	1	1	27	30	32,97		3	Skilęs kamienas	G
G	63	L	Liepa	Tilia	1	2	13;9	20	7,64		2		
G	64	L	Liepa	Tilia	1	1	22	25	21,89		2		
G	65	T	Tuopa	Populus	1	1	26	29	30,58		2		
G	66	Kl	Paprastasis klevas	Acer platanoides	1	1	22	35	21,89		2		
G	67	L	Liepa	Tilia	1	1	24	31	26,05		2		
G	68	L	Liepa	Tilia	1	2	15;20	61	18,09		2		

G	69	Bl	Blindė	Salix caprea	1	1	29	31	38,04		2		
G	70	Kl	Paprastasis klevas	Acer platanoides	1	1	22	29	21,89		3		
G	71	L	Liepa	Tilia	1	1	21	25	19,95		2		
G	72	L	Liepa	Tilia	1	2	10;11	24	5,47		2		
G	73	Bl	Blindė	Salix caprea	1	1	29	33	38,04		2		
G	74	B	Karpotasis beržas	Betula pendula	1	1	44	54	87,58		2		
G	75	L	Liepa	Tilia	1	1	33	33	49,26		2		
G	76	Uo Kl	Uosialapis klevas	Acer negundo	1	1	27	31	32,97	4;2;4;3	2		
G	77	Uo Kl	Uosialapis klevas	Acer negundo	1	1	17	28	12,81	1;0;3;4	3		
G	78	Kl	Paprastasis klevas	Acer platanoides	1	1	21	28	19,95	3;2;3;3	2		
G	79	Kl	Paprastasis klevas	Acer platanoides	1	1	12	16	6,51	1;1;3;2	2		
G	80	Kl	Paprastasis klevas	Acer platanoides	1	4	9;11;12;13	47	7,64	4;3;4;2	2		
G	81	Sly	Slyva	Prunus	1	1	13	23	7,64	5;2;0;0	3		
G	82	Kl	Paprastasis klevas	Acer platanoides	1	1	20	25	18,09	4;3;4;2	2		
G	83	Kr	Kriaušė	Pyrus	1	1	18	22	14,65	3;2;3;3	2		
G	84	Uo Kl	Uosialapis klevas	Acer negundo	1	1	27	38	32,97	5;6;6;4	2		
G	85	Kl	Paprastasis klevas	Acer platanoides	1	1	31	43	43,47		2		
G	86	L	Liepa	Tilia	1	1	17	29	12,81		2		
G	87	Kl	Paprastasis klevas	Acer platanoides	1	1	15	20	10,17		2		
G	88	L	Liepa	Tilia	1	1	12	15	6,51		2		
G	89	L	Liepa	Tilia	1	1	14	21	8,86		2		
G	90	L	Liepa	Tilia	1	1	11	17	5,47		2		
G	91	Kl	Paprastasis klevas	Acer platanoides	1	1	9	13	3,66		2		
G	92	L	Liepa	Tilia	1	3	9;15;15	40	10,17		2		
G	93	B	Karpotasis beržas	Betula pendula	1	1	43	63	83,64		2		
G	94	L	Liepa	Tilia	1	1	20	24	18,09		2		
G	95	B	Karpotasis beržas	Betula pendula	1	1	37	52	61,93		2		

G	96	L	Liepa	Tilia	1	3	9;10;14	50	8,86		2	Priekyje eilė blindžių ir tujų iki 8 cm	
G	97	B	Karpotasis beržas	Betula pendula	1	1	26	38	30,58		2		
G	98	B	Karpotasis beržas	Betula pendula	1	1	31	46	43,47		2		
G	99	B	Karpotasis beržas	Betula pendula	1	1	36	49	58,62		2		
G	100	E	Paprastoji eglė	Picea abies	1	1	31	35	43,47		2		
G	101	Kl	Paprastasis klevas	Acer platanoides	1	2	6;13	23	7,64		2		
G	102	Kl	Paprastasis klevas	Acer platanoides	1	1	17	25	12,81		2		
G	103	Uo	Paprastasis uosis	Fraxinus excelsior	1	2	14;18	46	14,65		3		
G	104	L	Liepa	Tilia	1	1	13	19	7,64		2		
G	105	Kl	Paprastasis klevas	Acer platanoides	1	1	14	19	8,86		2		
G	106	B	Karpotasis beržas	Betula pendula	1	1	41	50	76,04		2		
G	107	Kr	Kriaušė	Pyrus	1	6	17;18;11;16;15;20	112	18,09	6;5;0;4	3		
G	108	Kl	Paprastasis klevas	Acer platanoides	1	1	14	20	8,86		2		
G	109	Kl	Paprastasis klevas	Acer platanoides	1	1	21	21	19,95		2		
G	110	E	Paprastoji eglė	Picea abies	1	1	44	68	87,58		2		
G	111	E	Paprastoji eglė	Picea abies	1	1	30	54	40,71		2		
G	112	Bl	Blindė	Salix caprea	1	1	17	23	12,81		4	daug sausų šakų	G
G	113	B	Karpotasis beržas	Betula pendula	1	1	50	56	113,09	5;3;4;6	2		G
G	114	Bl	Blindė	Salix caprea	1	3	16;17;19	61	16,33	5;4;4;3	2		G
G	115	E	Paprastoji eglė	Picea abies	1	1	52	70	122,32		2		
G	116	L	Liepa	Tilia	1	1	38	53	65,32		2		
G	117	Bl	Blindė	Salix caprea	1	1	11	22	5,47		2	Prieš medžius krūmų masyvas, kurį sudaro blindės, alksniai, beržai, eglės iki 8 cm	
G	118	B	Karpotasis beržas	Betula pendula	1	1	30	42	40,71		3		
G	119	E	Paprastoji eglė	Picea abies	1	2	21;14	56	19,95		2		
G	120	E	Paprastoji eglė	Picea abies	1	1	48	83	104,23		2		
G	121	E	Paprastoji eglė	Picea abies	1	1	12	26	6,51		3		

G	122	E	Paprastoji eglė	Picea abies	1	1	21	33	19,95		2	
G	123	B	Karpotasis beržas	Betula pendula	1	1	39	56	68,8		2	
G	124	E	Paprastoji eglė	Picea abies	1	1	26	42	30,58		2	
G	125	E	Paprastoji eglė	Picea abies	1	1	40	60	72,38		2	
G	126	B	Karpotasis beržas	Betula pendula	1	1	27	38	32,97		2	
G	127	E	Paprastoji eglė	Picea abies	1	1	38	65	65,32		2	
G	128	E	Paprastoji eglė	Picea abies	1	1	49	67	108,61		2	
G	129	E	Paprastoji eglė	Picea abies	1	1	38	68	65,32		2	
G	130	Bl	Blindė	Salix caprea	1	1	15	21	10,17		2	
G	131	E	Paprastoji eglė	Picea abies	1	1	30	44	40,71		2	
G	132	Kl	Paprastasis klevas	Acer platanoides	1	1	23	37	23,93		2	
G	133	E	Paprastoji eglė	Picea abies	1	1	33	57	49,26		2	
G	134	E	Paprastoji eglė	Picea abies	1	1	44	63	87,58		2	
G	135	E	Paprastoji eglė	Picea abies	1	1	27	50	32,97		2	
G	136	Bl	Blindė	Salix caprea	1	1	17	22	12,81		2	
G	137	E	Paprastoji eglė	Picea abies	1	1	49	81	108,61		2	
G	138	B	Karpotasis beržas	Betula pendula	1	1	37	42	61,93		3	
G	139	B	Karpotasis beržas	Betula pendula	1	1	39	58	68,8		2	
G	140	E	Paprastoji eglė	Picea abies	1	1	37	62	61,93		2	
G	141	E	Paprastoji eglė	Picea abies	1	1	27	40	32,97		2	
G	142	Bl	Blindė	Salix caprea	1	1	23	29	23,93		2	Š
G	143	Bl	Blindė	Salix caprea	1	1	15	24	10,17		2	Š
G	144	Bl	Blindė	Salix caprea	1	1	12	23	6,51		4	G
G	145	Bl	Blindė	Salix caprea	1	1	13	16	7,64		2	G
G	146	Al	Alksnis	Alnus	1	1	15	16	10,17		2	G
G	147	Kl	Paprastasis klevas	Acer platanoides	1	1	10	13	4,52		2	G
G	148	Bl	Blindė	Salix caprea	1	1	12	14	6,51		3	G
G	149	Al	Alksnis	Alnus	1	1	8	19	2,89		2	G
G	150	Al	Alksnis	Alnus	1	1	12	26	6,51		3	G

G	151	Bl	Blindė	Salix caprea	1	1	13	14	7,64		4	per pusę nulūžęs	G
G	152	Bl	Blindė	Salix caprea	1	1	31	44	43,47		4	daug sausų šakų	G
G	153	Al	Alksnis	Alnus	1	1	11	15	5,47		3		
G	154	Al	Alksnis	Alnus	1	1	8	10	2,89		3		G
G	155	Bl	Blindė	Salix caprea	1	1	9	14	3,66		3		G
G	156	Al	Alksnis	Alnus	1	2	14;15	48	10,17		3	pasviręs į gatvę	G
G	157	Bl	Blindė	Salix caprea	1	3	15;25;22	51	28,27		3	daug sausų šakų	G
G	158	Bl	Blindė	Salix caprea	1	1	9	15	3,66		2		G
G	159	Bl	Blindė	Salix caprea	1	1	13	21	7,64		2		G
G	160	Al	Alksnis	Alnus	1	1	12	15	6,51		2		G
G	161	L	Liepa	Tilia	1	2	12;7	17	6,51		2		G
G	162	Al	Alksnis	Alnus	1	4	9;10;13;15	48	10,17		2		
G	163	Al	Alksnis	Alnus	1	1	13	22	7,64		2		
G	164	B	Karpotasis beržas	Betula pendula	1	1	36	47	58,62		2		
G	165	E	Paprastoji eglė	Picea abies	1	1	27	43	32,97		2		
G	166	Al	Alksnis	Alnus	1	1	15	17	10,17		2		
G	167	E	Paprastoji eglė	Picea abies	1	1	40	62	72,38		2		
G	168	E	Paprastoji eglė	Picea abies	1	1	44	67	87,58		2		
G	169	Al	Alksnis	Alnus	1	3	9;16;18	46	14,65		2		
G	170	E	Paprastoji eglė	Picea abies	1	1	38	59	65,32		2		
G	171	E	Paprastoji eglė	Picea abies	1	1	42	56	79,8		2		
G	172	E	Paprastoji eglė	Picea abies	1	1	37	62	61,93		2		
G	173	Bl	Blindė	Salix caprea	1	1	12	20	6,51		2		
G	174	Bl	Blindė	Salix caprea	1	1	14	17	8,86		2		
G	175	E	Paprastoji eglė	Picea abies	1	1	38	52	65,32		2		
G	176	Bl	Blindė	Salix caprea	1	1	22;40	58	72,38		2		
G	177	Kl	Paprastasis klevas	Acer platanoides	1	2	14;13	28	8,86		2		G

G	178	Guo	Guoba	Ulmus	1	2	30;26	63	40,71		2		
G	179	E	Paprastoji eglė	Picea abies	1	1	33	55	49,26		2		
G	180	Bl	Blindė	Salix caprea	1	1	20	34	18,09		3	Vienas kamienas išvirtęs	
G	181	E	Paprastoji eglė	Picea abies	1	1	26	41	30,58		2		
G	182	E	Paprastoji eglė	Picea abies	1	2	39;41	96	76,04		2		
G	183	Al	Alksnis	Alnus	1	1	11	16	5,47		2		
G	184	E	Paprastoji eglė	Picea abies	1	3	19;43;30	80	83,64		2		
G	185	B	Karpotasis beržas	Betula pendula	1	1	15	25	10,17		2		
G	186	Bl	Blindė	Salix caprea	1	2	8;15	23	10,17		2		G
G	187	E	Paprastoji eglė	Picea abies	1	3	9;29;29	62	38,04		2		
G	188	E	Paprastoji eglė	Picea abies	1	1	38	68	65,32		2		
G	189	E	Paprastoji eglė	Picea abies	1	1	45	72	91,6		2		
G	190	E	Paprastoji eglė	Picea abies	1	1	24	48	26,05		2		
G	191	E	Paprastoji eglė	Picea abies	1	1	34	54	52,29		2		
G	192	E	Paprastoji eglė	Picea abies	1	2	32;16	60	46,32		2		
G	193	E	Paprastoji eglė	Picea abies	1	1	33	42	49,26		2		
G	194	E	Paprastoji eglė	Picea abies	1	2	19;32	66	46,32		2		
G	195	B	Karpotasis beržas	Betula pendula	1	1	13	25	7,64		2		G
G	196	Bl	Blindė	Salix caprea	1	1	33	50	49,26		3		
G	197	Bl	Blindė	Salix caprea	1	1	11	18	5,47		2		G
G	198	E	Paprastoji eglė	Picea abies	1	2	22;46	58	95,72		2		
G	199	E	Paprastoji eglė	Picea abies	1	2	10;37	48	61,93		2		
G	200	E	Paprastoji eglė	Picea abies	1	1	33	49	49,26		2		
G	201	E	Paprastoji eglė	Picea abies	1	1	33	51	49,26		2		
G	202	E	Paprastoji eglė	Picea abies	1	1	34	55	52,29		2		
G	203	E	Paprastoji eglė	Picea abies	1	1	31	54	43,47		2		
G	204	E	Paprastoji eglė	Picea abies	1	1	44	66	87,58		2		
G	205	E	Paprastoji eglė	Picea abies	1	1	47	72	99,93		2		

G	206	Bl	Blindė	Salix caprea	1	2	16;17	38	12,81		2		G
G	207	E	Paprastoji eglė	Picea abies	1	1	52	68	122,32		2		
G	208	E	Paprastoji eglė	Picea abies	1	1	26	44	30,58		2		
G	209	E	Paprastoji eglė	Picea abies	1	2	8;11	41	5,47		2		
G	210	E	Paprastoji eglė	Picea abies	1	1	23	42	23,93		3		
G	211	Bl	Blindė	Salix caprea	1	3	29;31;43	83	83,64		4		
G	212	E	Paprastoji eglė	Picea abies	1	1	34	50	52,29		2		
G	213	E	Paprastoji eglė	Picea abies	1	2	9;35	52	55,41		2		
G	214	E	Paprastoji eglė	Picea abies	1	1	31	43	43,47		2		
G	215	E	Paprastoji eglė	Picea abies	1	1	44	67	87,58		2		
G	216	E	Paprastoji eglė	Picea abies	1	2	17;39	70	68,8		2		
G	217	B	Karpotasis beržas	Betula pendula	1	1	11	18	5,47		2		
G	218	E	Paprastoji eglė	Picea abies	1	1	29	35	38,04		2		
G	219	B	Karpotasis beržas	Betula pendula	1	1	20	32	18,09		2		G
G	220	T	Tuopa	Populus	1	1	10	13	4,52		2		Š
G	221	Bl	Blindė	Salix caprea	1	2	12;17	28	12,81		2		G
G	222	E	Paprastoji eglė	Picea abies	1	1	41	53	76,04		2		
G	223	E	Paprastoji eglė	Picea abies	1	1	38	47	65,32		2		
G	224	E	Paprastoji eglė	Picea abies	1	1	30	37	40,71		2		
G	225	Bl	Blindė	Salix caprea	1	2	10;11	36	5,47		2		G
G	226	Bl	Blindė	Salix caprea	1	1	10	13	4,52		2		G
G	227	E	Paprastoji eglė	Picea abies	1	1	25	48	28,27		2	Šlaitas apaugęs alksniais, blindėm, karklais, eglutėmis iki 8 cm pasitaiko keletas erškėtrožių	
G	228	E	Paprastoji eglė	Picea abies	1	1	45	57	91,6		2		
G	229	E	Paprastoji eglė	Picea abies	1	2	17;23	51	23,93		2		
G	230	E	Paprastoji eglė	Picea abies	1	1	35	50	55,41		2		
G	231	E	Paprastoji eglė	Picea abies	1	1	32	50	46,32		2		
G	232	E	Paprastoji eglė	Picea abies	1	1	38	57	65,32		2		
G	233	B	Karpotasis beržas	Betula pendula	1	1	24	32	26,05		2		
G	234	B	Karpotasis beržas	Betula pendula	1	1	23	34	23,93		2		



**Džiaugsmo gatvės nuo Paeglinės g. iki Pergalės g.,  
Vilniaus m., rekonstravimo projektas**

# **Želdynų ir želdinių būklės ekspertizės ataskaita**

Parengė: Linas Ūsas

Nepriklausomas želdynų ir želdinių ekspertas  
Kvalifikacijos atestatas 2023-12-06 Nr. (26)-NŽE-21

linas.usas@idvilnius.lt

2024-02-12, Vilnius

# Turinys

Metodika .....	3
Apie želdyną.....	4
Nagrinėjama teritorija.....	4
Istorija .....	4
Želdyno charakteristika.....	6
Želdinių fizinė ir fiziologinės būklė.....	6
Želdinių poveikis aplinkai.....	7
Išvados ir rekomendacijos.....	9
Inventorizacijos lentelė.....	10

# Metodika

Atliekant Džiaugsmo gatvės nuo Paeglinės g. iki Pergalės g., Vilniaus m., statybos projekto Želdynų ir želdinių būklės ekspertizę vadovautasi:

1. Želdynų ir želdinių būklės ekspertizės atlikimo tvarkos aprašo redakcija, galiojančia nuo 2021 m. lapkričio 1 d., patvirtinta Lietuvos Respublikos aplinkos ministro 2021 m. rugsėjo 16 d. įsakymu Nr. D1-540.
2. Želdynų ir želdinių inventorizavimo ir apskaitos taisyklės, patvirtintos Lietuvos Respublikos aplinkos ministro 2008 m. sausio 8 d. įsakymu Nr. D1-5.
3. 2021 m. spalio mėn. – 2022 m. sausio mėn. atlikta ir 2024 m. sausio 17 d. patikslinta Želdynų ir želdinių inventorizacija, kurią atliko Ž. Savickaitė, G. Tamašauskaitė (UAB ID Vilnius).

Želdinių inventorizacija atlikta vizualiniu metodu, peržiūrėti ir patikslinti anksčiau atliktos inventorizacijos duomenys. Fizinė ir fiziologinė būklė vertinama medžiui suteikiant šiuos būklės žymenis:

1. Gera būklė (1) – medžiai sveiki, išsivystę, lapija (spygliai) tanki, vienodai išsidėsčiusi, lapai (spygliai) normalaus dydžio ir spalvos, ligų ir kenkėjų požymių, žaizdų, stiebo ir skeletinių šakų pažeidimų, dreivių nėra;
2. Patenkinama būklė (2) – medžiai sveiki, bet ūglių prieaugis nedidelis, mažesnis sulapojimas, laja netolygiai išsivysčiusi, stiebas su nedideliais mechaniniais ir kenkėjų pažeidimais, nedidelėmis drevėmis;
3. Nepatenkinama būklė (3) – medžiai akivaizdžiai nusilpę, stelbiami kitų medžių, stipriai pažeisti ligų ar kenkėjų, laja silpnai išsivysčiusi, yra džiūstančių ir nudžiūvusių skeletinių šakų, ūglių prieaugis nedidelis arba jo visai nėra, sausos viršūnės, kamienai yra pažeisti mechaniškai, juose yra didelių dreivių arba mažose drevėse matomas medienos suminkštėjimas ir išretėjimas, pakeltos medžio šaknys;
4. Bloga būklė (4) – žaliuoja mažiau kaip 50 proc. lajos, išpuvę daugiau kaip 40 proc. kamieno;
5. Žuvęs želdinys (5).

# Apie želdyną

## Nagrinėjama teritorija

Nagrinėjama teritorija yra rytinėje Vilniaus miesto dalyje, Naujosios Vilnios seniūnijoje. Teritorija apima želdinius abipus Džiaugsmo gatvės, atkarpoje nuo Paeglinės gatvės iki Pergalės gatvės. Nepriklausoma želdynų ir želdinių būklės ekspertizė atliekama rengiant Džiaugsmo gatvės nuo Paeglinės g. iki Pergalės g., Vilniaus m., rekonstravimo projekto sprendinius.



Pav. 1. Nagrinėjama teritorija.

## Istorija

Pavilnio istorijoje rašoma, kad 1908-1911 m. teritorija suplanuota, sudalinta į sklypus, tuo metu buvo pastatyti pirmieji namai, pasodintos liepų alėjos ir pradėti sodinti sodai. Tikėtina, kad panašiu metu susiformavo ir Džiaugsmo gatvės trasa bei ji buvo apželdinta. Nagrinėjamoje teritorijoje galima aptikti brandžių medžių, tikėtina, iš šio laikmečio.

Abipus Džiaugsmo gatvės augančius želdinius galima suskirstyti į dvi grupes: specialiai pasodintus želdinius ir savaime išdygusius želdinius.

Specialiai pasodintiems želdiniams galima priskirti brandą pasiekusias mažalapes liepas (pav. 2, 3), augančias greta važiuojamosios dalies. Tikėtina, kad šių medžių buvo daugiau, tačiau bėgant metams dalis jų buvo pašalinta. Taip pat šiai grupei galima priskirti ir keletą europinių maumedžių (Nr. A158, A159, A170, A172; pav. 3).

Toliau nuo kelio augančios tuopos, beržai, eglės ir kt. greičiausiai pasodinti kaip barjeras (pav. 2): tuopos ir beržai sodinti kaip greitai augantys medžiai, o eglės dėl visžalumo. Ilgainiui tarp pasodintų medžių užsisėjo ir išaugo savaiminukai: blindės, paprastieji klevai, paprastieji ąžuolai, paprastieji uosiai, mažalapės liepos ir kt.



Pav. 2. Želdiniai Džiaugsmo gatvėje.

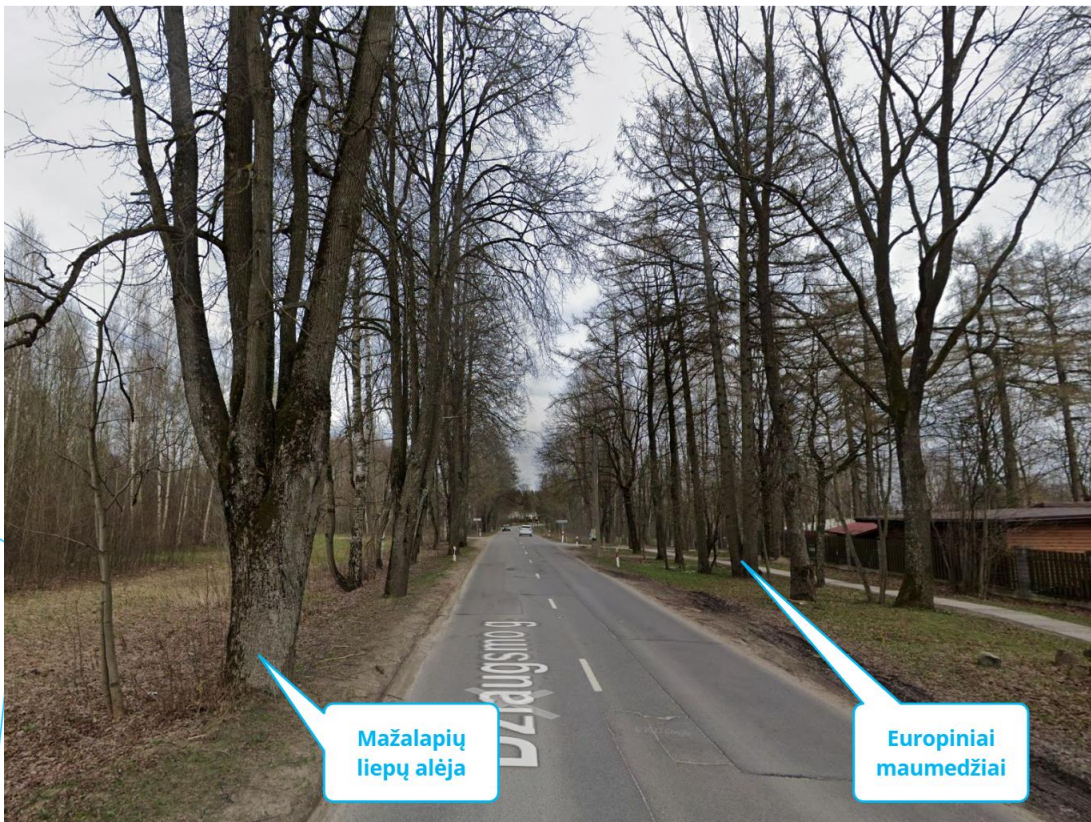

Pav. 3. Želdiniai Džiaugsmo gatvėje.

## Želdyno charakteristika

Nagrinėjamoje teritorijoje inventorizuoti 1793 medžiai. Daugiausia teritorijoje auga paprastųjų klevų, mažalapių liepų, karpotųjų beržų, blindžių, baltųjų tuopų ir paprastųjų eglių. Iš viso aptikta 21 skirtinga rūšis:

Lietuviškas pavadinimas	Lotyniškas pavadinimas	Kiekis
Baltažiedės robinijos	<i>Robinia pseudoacacia</i>	3
Baltosios tuopos	<i>Populus alba</i>	204
Blindės	<i>Salix caprea</i>	212
Europiniai maumedžiai	<i>Larix decidua</i>	5
Juodalksniai	<i>Alnus glutinosa</i>	66
Kalninės guobos	<i>Ulmus glabra</i>	2
Karpotieji beržai	<i>Betula pendula</i>	220
Kriaušės	<i>Pyrus spp.</i>	2
Mažalapės liepos	<i>Tilia cordata</i>	406
Obelys	<i>Malus spp.</i>	10
Paprastasis lazdynas	<i>Corylus avellana</i>	1
Paprastieji ąžuolai	<i>Quercus robur</i>	31
Paprastieji klevai	<i>Acer platanoides</i>	466
Paprastieji šermukšniai	<i>Sorbus aucuparia</i>	2
Paprastieji uosiai	<i>Fraxinus excelsior</i>	22
Paprastosios eglės	<i>Picea abies</i>	121
Paprastosios pušys	<i>Pinus sylvestris</i>	2
Riešutmedis	<i>Juglans spp.</i>	1
Slyvos	<i>Prunus spp.</i>	11
Uosialapiai klevai	<i>Acer negundo</i>	4
Vyšnios	<i>Cerasus spp.</i>	2

## Želdinių fizinė ir fiziologinės būklė

Įvertinus teritorijoje augančių medžių fizinę ir fiziologinę būklę, galima teigti, kad daugiausia medžių yra patenkinamos būklės. Blogos būklės ir žuvę želdiniai auga arčiausiai kelio ir yra paveikti intensyvaus genėjimo, druskų poveikio, mechaninių kamieno pažeidimų, apribotu arba pažeistu šaknyne (pav. 4). Geros būklės medžių nėra daug, daugiausia dėl neigiamos netinkamo genėjimo įtakos arba per didelio želdyno tankumo.

Medžių fizinės ir fiziologinės būklės įvertinimas pateiktas inventorizacijos lentelėje (aktuali informacija), būtina paminėti, kad teritorijoje augantys želdiniai tinka vietos ekologinėms sąlygoms, tačiau didėjant eismo intensyvumui medžių augimo sąlygos prastėja, ypač dėl sniego tirpdimui naudojamų druskų ir

susidarančių jų aerozolių. Projektuojant naujus želdinius būtina į tai atsižvelgti ir parinkti sudėtingoms urbanizuotų teritorijų sąlygoms tinkančius medžius.

Medžių būklės išsidėstymas pagal kiekį:

Būklės indeksas	Būklė	Kiekis
1	Gera	4
2	Patenkinama	1535
3	Nepatenkinama	215
4	Bloga	33
5	Žuvęs	6



Pav. 4. Nepatenkinamos būklės medžiai Džiaugsmo gatvėje.

## Želdinių poveikis aplinkai

Nagrinėjamoje teritorijoje augantys medžiai teigiamai veikia aplinką. Želdiniai atiboja gatvę nuo aplinkinių gyvenamųjų teritorijų, taip suteikdami dalinę apsaugą nuo oro bei akustinės taršos. Medžių juostos padeda reguliuoti aplinkos mikroklimatą, o dėl didelės rūšinės įvairovės medžių juostos svarbios biologinei įvairovei.

Medžių šaknytas gali turėti neigiamą poveikį teritorijoje esantiems ir projektuojamiems inžineriniams tinklams, ypačiai drenažo tinklams, dėl juose esančios drėgmės ir oro. Projektuojant kelio važiuojamosios dalies

drenažo sistemą, vertinga kelio dangos konstrukciją su drenažu atskirti nuo želdinių ploto. Atskirymui galima naudoti vandeniui nelaidų šaknų barjerą.

Būtina atkreipti dėmesį, kad įrengiami nauji inžineriniai tinklai ir naujos dangos medžių šaknų apsaugos zonoje gali turėti didelį tiesioginį neigiamą poveikį medžių fizinei ir fiziologinei būklei (pav. 5) ir netiesioginį estetinei bei ekologiškai būklei. Būtina išsaugoti nepažeistą skeletinių šaknų sistemą.

Neteisingas nugėnėjimas dalinai turi neigiamą įtaką aplinkos estetikai. Iš esmės želdynas turi teigiamą poveikį aplinkos estetikai: jame auga medžių, atitinkančių saugotinių medžių kriterijus; medžių juostos sudaro foną urbanizuotam gyvenvietės vaizdai; brandą pasiekę medžiai yra kaip akcentai aplinkoje.



Pav. 5. Tikėtina, pažeistos medžio šaknys atliekant inžinerinių tinklų statybos darbus medžių šaknų apsaugos zonoje.

## Išvados ir rekomendacijos

1. Gatvė ir jos želdiniai yra besikeičiančioje aplinkoje (agrarinė -> urbanizuota).
2. Daugumos medžių būklė yra patenkinama dėl savaiminės kilmės.
3. Arčiausiai važiuojamosios dalies augantys medžiai daugiausia nepatenkinamos būklės dėl sudėtingų augimo sąlygų ir mechaninių pažeidimų.
4. Didelė rūšinė įvairovė dėl daug savaiminės kilmės medžių.
5. Tikėtina, kad želdinių būklė po gatvės rekonstrukcijos pablogės, dėl naujų statinių statybos ir neišvengiamai dėl to pasikeičiančių augimo sąlygų.
6. Projektuojant naujus želdinius atsižvelgti į istoriją, numatyti mažalapių liepų alėjas, europinių maumedžių grupes (kur tinkamos sąlygos), dekoratyvių vaismedžių.
7. Projektuoti sudėtingoms urbanistinėms sąlygoms tinkamus medžius: ginkmedžius, hibridines guobas, trakinius klevus, amerikinius uosius, karpotuosius beržus ir pan.
8. Išsaugoti skeletines medžių šaknis nepažeistas.
9. Šaknų apsaugos zonose projektuojamas dangas iš šaligatvio plytelių/trinkelių įrengti ant plaukiojančios dangos (žr. Vilniaus miesto savivaldybės gatvių infrastruktūros standartas 112, 114 psl.)
10. Urbanizuojamoje aplinkoje suderinti naujų būtinų statinių statybą ir medžių išsaugojimą yra sunku. Kur įmanoma, išsaugoti esamus medžius, o pašalintus kompensuoti naujais medžiais arba krūmų masyvais.
11. Visiems medžiams reikalinga nuolatinė profesionali priežiūra.

Nepriklausomas želdynų ir želdinių ekspertas



Linas Ūsas

# Inventorizacijos lentelė

Zonos žymuo bei numeris plane atitinka projektinėje dokumentacijoje nurodytus žymenis ir numerius.

Zona	Nr. Plane	Lietuviškas pavadinimas	Lotyniškas pavadinimas	Kamieno diametras cm 1.30 m aukštyje	Medžių būklės indeksas 1, 2, 3, 4, 5, 6	Reikalingos tvarkymo priemonės	Pastabos
A	1	Karpotasis beržas	Betula pendula	51	2		
A	2	Paprastoji eglė	Picea abies	43	3		
A	3	Paprastoji eglė	Picea abies	20	3		
A	4	Paprastoji eglė	Picea abies	51	3		
A	6	Paprastasis klevas	Acer platanoides	14	4		
A	7	Paprastasis klevas	Acer platanoides	34	2		
A	8	Paprastasis klevas	Acer platanoides	30	2		
A	9	Paprastasis klevas	Acer platanoides	36	2		
A	10	Mažalapė liepa	Tilia cordata	27	2		
A	11	Kalninė guoba	Ulmus glabra	10	2		
A	12	Karpotasis beržas	Betula pendula	19	2		
A	13	Paprastasis ąžuolas	Quercus robur	10	2		
A	14	Mažalapė liepa	Tilia cordata	20;14	2		
A	15	Paprastasis ąžuolas	Quercus robur	14	2		
A	16	Paprastasis klevas	Acer platanoides	68	2		
A	17	Paprastasis ąžuolas	Quercus robur	18	2		
A	18	Paprastasis ąžuolas	Quercus robur	20	2		

A	19	Paprastasis klevas	Acer platanoides	19;25	2		
A	20	Mažalapė liepa	Tilia cordata	10;13;14;15	2		
A	21	Paprastasis klevas	Acer platanoides	15	3		
A	22	Paprastasis klevas	Acer platanoides	14	3		
A	23	Paprastasis klevas	Acer platanoides	18	4		
A	24	Paprastasis klevas	Acer platanoides	21	2		
A	25	Mažalapė liepa	Tilia cordata	52	2		
A	26	Paprastasis klevas	Acer platanoides	31	2		
A	27	Paprastasis klevas	Acer platanoides	14	2		
A	28	Paprastasis klevas	Acer platanoides	15	2		
A	29	Paprastasis klevas	Acer platanoides	12	2		
A	30	Paprastasis klevas	Acer platanoides	14	3		
A	31	Paprastasis klevas	Acer platanoides	45	3		
A	32	Paprastasis klevas	Acer platanoides	27	3		
A	33	Mažalapė liepa	Tilia cordata	40	2		
A	34	Paprastasis klevas	Acer platanoides	31	2		
A	35	Paprastasis klevas	Acer platanoides	34	2		
A	37	Paprastoji eglė	Picea abies	25	5		
A	38	Mažalapė liepa	Tilia cordata	36	2		
A	39	Mažalapė liepa	Tilia cordata	46	2		
A	40	Karpotasis beržas	Betula pendula	39	2		
A	41	Paprastoji eglė	Picea abies	42	3		
A	42	Paprastasis klevas	Acer platanoides	43	2		
A	43	Mažalapė liepa	Tilia cordata	30	2		
A	44	Blindė	Salix caprea	29	3		
A	47	Mažalapė liepa	Tilia cordata	31	2		
A	48	Baltoji tuopa	Populus alba	32	3		
A	49	Mažalapė liepa	Tilia cordata	36	2		
A	50	Mažalapė liepa	Tilia cordata	53	3		
A	52	Mažalapė liepa	Tilia cordata	27;34	2		
A	53	Mažalapė liepa	Tilia cordata	34	3		
A	54	Baltoji tuopa	Populus alba	28	2		
A	55	Paprastasis klevas	Acer platanoides	20	2		
A	56	Mažalapė liepa	Tilia cordata	41	2		

A	57	Paprastasis klevas	Acer platanoides	18	3		
A	58	Paprastasis klevas	Acer platanoides	26	2		
A	59	Baltoji tuopa	Populus alba	30	2		
A	60	Mažalapė liepa	Tilia cordata	32	2		
A	61	Mažalapė liepa	Tilia cordata	43	1		
A	62	Blindė	Salix caprea	30	4		
A	63	Karpotasis beržas	Betula pendula	42	3		
A	64	Mažalapė liepa	Tilia cordata	42	2		
A	65	Slyva	Prunus spp.	13;10;16	2		
A	66	Baltoji tuopa	Populus alba	12	3		
A	67	Baltoji tuopa	Populus alba	21	3		
A	68	Blindė	Salix caprea	17	2		
A	69	Baltoji tuopa	Populus alba	18	2		
A	70	Mažalapė liepa	Tilia cordata	35	3		
A	71	Baltoji tuopa	Populus alba	29	2		
A	72	Baltoji tuopa	Populus alba	18	2		
A	73	Mažalapė liepa	Tilia cordata	35	2		
A	74	Paprastasis klevas	Acer platanoides	24	2		
A	75	Mažalapė liepa	Tilia cordata	44	1		
A	76	Blindė	Salix caprea	20	3		
A	77	Paprastoji eglė	Picea abies	33	2		
A	78	Mažalapė liepa	Tilia cordata	29	2		
A	79	Mažalapė liepa	Tilia cordata	36	2		
A	80	Mažalapė liepa	Tilia cordata	47	2		
A	81	Karpotasis beržas	Betula pendula	27	2		
A	82	Karpotasis beržas	Betula pendula	38	2		
A	83	Karpotasis beržas	Betula pendula	35	2		
A	84	Karpotasis beržas	Betula pendula	20	2		
A	85	Karpotasis beržas	Betula pendula	40	1		
A	86	Paprastoji eglė	Picea abies	24	5		
A	87	Baltoji tuopa	Populus alba	30	3		
A	88	Paprastoji eglė	Picea abies	29	2		
A	90	Karpotasis beržas	Betula pendula	21;24	2		
A	91	Mažalapė liepa	Tilia cordata	37	3		

A	92	Mažalapė liepa	Tilia cordata	58	2		
A	93	Mažalapė liepa	Tilia cordata	40	2		
A	94	Blindė	Salix caprea	47	3		
A	95	Karpotasis beržas	Betula pendula	43	2		
A	96	Mažalapė liepa	Tilia cordata	33	2		
A	97	Mažalapė liepa	Tilia cordata	36;32	2		
A	98	Mažalapė liepa	Tilia cordata	80	2		
A	99	Mažalapė liepa	Tilia cordata	56	2		
A	100	Riešutmedis	Junglans spp.	13	2		
A	101	Paprastasis klevas	Acer platanoides	19	2		
A	102	Paprastasis klevas	Acer platanoides	34	2		
A	103	Paprastasis klevas	Acer platanoides	20;21	2		
A	104	Paprastasis klevas	Acer platanoides	13	2		
A	105	Mažalapė liepa	Tilia cordata	42	3		
A	106	Mažalapė liepa	Tilia cordata	57	2		
A	107	Mažalapė liepa	Tilia cordata	67	2		
A	108	Mažalapė liepa	Tilia cordata	66	2		
A	109	Mažalapė liepa	Tilia cordata	68	2		
A	110	Mažalapė liepa	Tilia cordata	65	2		
A	111	Mažalapė liepa	Tilia cordata	68	2		
A	112	Baltoji tuopa	Populus alba	24	2		
A	113	Baltoji tuopa	Populus alba	35	2		
A	114	Baltoji tuopa	Populus alba	34	2		
A	115	Karpotasis beržas	Betula pendula	46	2		
A	116	Paprastasis klevas	Acer platanoides	26;8	2		
A	117	Karpotasis beržas	Betula pendula	44	2		
A	118	Karpotasis beržas	Betula pendula	34	2		
A	119	Mažalapė liepa	Tilia cordata	30	2		
A	120	Baltoji tuopa	Populus alba	36	3		
A	121	Paprastoji eglė	Picea abies	31	2		
A	122	Mažalapė liepa	Tilia cordata	29	2		
A	123	Karpotasis beržas	Betula pendula	40	2		
A	124	Mažalapė liepa	Tilia cordata	30;30	2		
A	125	Baltoji tuopa	Populus alba	40	2		

A	126	Karpotasis beržas	Betula pendula	48	2		
A	127	Paprastasis klevas	Acer platanoides	14	3		
A	128	Karpotasis beržas	Betula pendula	40	2		
A	129	Mažalapė liepa	Tilia cordata	24	2		
A	131	Baltoji tuopa	Populus alba	25	3		
A	132	Baltoji tuopa	Populus alba	35	2		
A	133	Mažalapė liepa	Tilia cordata	24	2		
A	134	Baltoji tuopa	Populus alba	53	2		
A	135	Paprastasis ąžuolas	Quercus robur	28	2		
A	136	Paprastasis ąžuolas	Quercus robur	28	2		
A	137	Paprastasis klevas	Acer platanoides	9	2		
A	138	Mažalapė liepa	Tilia cordata	24;28	2		
A	139	Blindė	Salix caprea	28	2		
A	140	Mažalapė liepa	Tilia cordata	56	2		
A	141	Mažalapė liepa	Tilia cordata	79	1		
A	142	Paprastasis ąžuolas	Quercus robur	53	2		
A	143	Paprastasis ąžuolas	Quercus robur	20	2		
A	144	Karpotasis beržas	Betula pendula	45	2		
A	145	Paprastasis ąžuolas	Quercus robur	22	3		
A	146	Paprastasis klevas	Acer platanoides	16;27	3		
A	147	Karpotasis beržas	Betula pendula	47	2		
A	148	Paprastasis klevas	Acer platanoides	25	2		
A	149	Paprastasis klevas	Acer platanoides	32	2		
A	150	Paprastasis ąžuolas	Quercus robur	48	3		
A	151	Paprastasis ąžuolas	Quercus robur	27	3		
A	152	Paprastasis lazdynas	<i>Corylus avellana</i>	0	2		
A	153	Paprastasis ąžuolas	Quercus robur	66	2		
A	154	Paprastasis ąžuolas	Quercus robur	48	2		
A	155	Paprastasis klevas	Acer platanoides	7;12;10	2		
A	156	Paprastasis ąžuolas	Quercus robur	26	2		
A	157	Mažalapė liepa	Tilia cordata	10	2		
A	158	Europinis maumedis	Larix decidua	55;59	2		
A	159	Europinis maumedis	Larix decidua	44	2		
A	160	Paprastasis uosis	<i>Fraxinus excelsior</i>	9;10;12	3		

A	161	Blindė	Salix caprea	10	2		
A	162	Blindė	Salix caprea	9	2		
A	163	Paprastasis ąžuolas	Quercus robur	38	2		
A	164	Paprastasis klevas	Acer platanoides	11	2		
A	165	Paprastasis ąžuolas	Quercus robur	46	2		
A	166	Paprastasis klevas	Acer platanoides	43	2		
A	167	Mažalapė liepa	Tilia cordata	25;14	2		
A	168	Paprastasis klevas	Acer platanoides	45	2		
A	169	Mažalapė liepa	Tilia cordata	19	3		
A	170	Europinis maumedis	Larix decidua	66	2		
A	172	Europinis maumedis	Larix decidua	47	3		
A	173	Paprastasis klevas	Acer platanoides	18;8;10	2		
A	174	Paprastasis klevas	Acer platanoides	10	3		
A	175	Paprastasis klevas	Acer platanoides	22;20;17;33	4		
A	176	Paprastasis klevas	Acer platanoides	21;19;14; 11;20;15	4		
A	177	Mažalapė liepa	Tilia cordata	49	2		
A	178	Paprastasis klevas	Acer platanoides	28	2		
A	179	Paprastasis klevas	Acer platanoides	8;9	3		
A	180	Mažalapė liepa	Tilia cordata	62	2		
A	181	Mažalapė liepa	Tilia cordata	96	2		
A	182	Paprastasis klevas	Acer platanoides	9;10	4		
A	183	Paprastasis klevas	Acer platanoides	9	3		
A	184	Mažalapė liepa	Tilia cordata	62	2		
A	185	Paprastasis klevas	Acer platanoides	22	3		
A	186	Karpotasis beržas	Betula pendula	45	2		
A	187	Karpotasis beržas	Betula pendula	11	3		
A	188	Paprastasis klevas	Acer platanoides	20	3		
A	189	Karpotasis beržas	Betula pendula	34	2		
A	190	Paprastasis klevas	Acer platanoides	11	4		
A	191	Karpotasis beržas	Betula pendula	24	3		
A	192	Karpotasis beržas	Betula pendula	18	3		
A	193	Paprastasis klevas	Acer platanoides	26	3		
A	194	Mažalapė liepa	Tilia cordata	57	2		

A	195	Baltažiedė robinija	<i>Robinia pseudoacacia</i>	10	4		
A	196	Baltažiedė robinija	<i>Robinia pseudoacacia</i>	18	4		
A	197	Karpotasis beržas	<i>Betula pendula</i>	18	4		
A	198	Karpotasis beržas	<i>Betula pendula</i>	33	3		
A	199	Mažalapė liepa	<i>Tilia cordata</i>	67	2		
A	200	Paprastasis klevas	<i>Acer platanoides</i>	25	3		
A	201	Paprastasis klevas	<i>Acer platanoides</i>	19	4		
A	202	Mažalapė liepa	<i>Tilia cordata</i>	23	2		
A	203	Paprastasis klevas	<i>Acer platanoides</i>	33	2		
A	204	Mažalapė liepa	<i>Tilia cordata</i>	27	2		
A	205	Karpotasis beržas	<i>Betula pendula</i>	22	2		
A	206	Karpotasis beržas	<i>Betula pendula</i>	24	2		
A	207	Juodalksnis	<i>Alnus glutinosa</i>	55	2		
A	208	Mažalapė liepa	<i>Tilia cordata</i>	56	3		
A	209	Paprastasis klevas	<i>Acer platanoides</i>	9	2		
A	210	Karpotasis beržas	<i>Betula pendula</i>	38	2		
A	211	Karpotasis beržas	<i>Betula pendula</i>	41	2		
A	212	Karpotasis beržas	<i>Betula pendula</i>	40	2		
A	213	Karpotasis beržas	<i>Betula pendula</i>	28	2		
A	214	Karpotasis beržas	<i>Betula pendula</i>	37	2		
A	215	Karpotasis beržas	<i>Betula pendula</i>	45	2		
A	216	Mažalapė liepa	<i>Tilia cordata</i>	100	2		
A	217	Paprastasis ąžuolas	<i>Quercus robur</i>	28	4		
A	218	Mažalapė liepa	<i>Tilia cordata</i>	86	2		
A	219	Mažalapė liepa	<i>Tilia cordata</i>	62	3		
A	220	Mažalapė liepa	<i>Tilia cordata</i>	18	2		
A	221	Paprastasis klevas	<i>Acer platanoides</i>	37	4		
A	222	Karpotasis beržas	<i>Betula pendula</i>	31	3		
A	223	Mažalapė liepa	<i>Tilia cordata</i>	46	2		
A	224	Paprastasis ąžuolas	<i>Quercus robur</i>	39;20	3		
A	225	Mažalapė liepa	<i>Tilia cordata</i>	28;22	2		
A	226	Mažalapė liepa	<i>Tilia cordata</i>	36	2		

A	227	Mažalapė liepa	Tilia cordata	37	2		
A	228	Karpotasis beržas	Betula pendula	16	2		
A	229	Karpotasis beržas	Betula pendula	38	2		
A	230	Mažalapė liepa	Tilia cordata	28	2		
A	231	Karpotasis beržas	Betula pendula	23	2		
A	232	Karpotasis beržas	Betula pendula	22	2		
A	233	Karpotasis beržas	Betula pendula	44	2		
A	234	Karpotasis beržas	Betula pendula	42	2		
A	235	Mažalapė liepa	Tilia cordata	9	2		
A	236	Karpotasis beržas	Betula pendula	35	2		
A	237	Mažalapė liepa	Tilia cordata	29	2		
A	238	Karpotasis beržas	Betula pendula	26	2		
A	239	Baltoji tuopa	Populus alba	40	2		
A	240	Baltoji tuopa	Populus alba	18;25;22;14	2		
A	241	Paprastasis klevas	Acer platanoides	44	2		
A	242	Blindė	Salix caprea	12	2		
A	244	Obelis	Malus spp.	35	4		
A	245	Blindė	Salix caprea	2x12;3x10	2		
A	246	Blindė	Salix caprea	31	3		
A	247	Karpotasis beržas	Betula pendula	40	2		
A	248	Karpotasis beržas	Betula pendula	40;35	2		
A	249	Karpotasis beržas	Betula pendula	37	2		
A	250	Mažalapė liepa	Tilia cordata	19	2		
A	251	Paprastasis klevas	Acer platanoides	9	2		
A	252	Mažalapė liepa	Tilia cordata	11	2		
A	253	Paprastasis klevas	Acer platanoides	10	2		
A	254	Baltoji tuopa	Populus alba	39	2		
A	255	Baltoji tuopa	Populus alba	28	2		
A	256	Baltoji tuopa	Populus alba	37	2		
A	257	Paprastasis klevas	Acer platanoides	2x9;10	3		
A	258	Paprastasis klevas	Acer platanoides	9;13	3		
A	259	Mažalapė liepa	Tilia cordata	68	2		
A	260	Karpotasis beržas	Betula pendula	33	2		
A	261	Karpotasis beržas	Betula pendula	32	2		

A	262	Karpotasis beržas	Betula pendula	22	2		
A	263	Karpotasis beržas	Betula pendula	25	2		
A	264	Karpotasis beržas	Betula pendula	15	2		
A	265	Paprastasis klevas	Acer platanoides	9	2		
A	266	Paprastasis klevas	Acer platanoides	11	2		
A	267	Mažalapė liepa	Tilia cordata	59	2		
A	268	Paprastasis klevas	Acer platanoides	10	2		
A	269	Mažalapė liepa	Tilia cordata	23	2		
A	270	Karpotasis beržas	Betula pendula	21	2		
A	271	Mažalapė liepa	Tilia cordata	18	2		
A	272	Karpotasis beržas	Betula pendula	24	2		
A	273	Karpotasis beržas	Betula pendula	30	2		
A	274	Paprastasis klevas	Acer platanoides	11	2		
A	275	Karpotasis beržas	Betula pendula	32	2		
A	276	Karpotasis beržas	Betula pendula	32	2		
A	277	Karpotasis beržas	Betula pendula	37	2		
A	278	Mažalapė liepa	Tilia cordata	16	3		
A	279	Karpotasis beržas	Betula pendula	24	2		
A	280	Karpotasis beržas	Betula pendula	32	2		
A	281	Mažalapė liepa	Tilia cordata	12	3		
A	282	Mažalapė liepa	Tilia cordata	48	2		
A	283	Mažalapė liepa	Tilia cordata	64	2		
A	284	Mažalapė liepa	Tilia cordata	30;22;20	2		
A	285	Mažalapė liepa	Tilia cordata	23	2		
A	286	Mažalapė liepa	Tilia cordata	11	2		
A	287	Paprastasis klevas	Acer platanoides	11	3		
A	288	Mažalapė liepa	Tilia cordata	8	2		
A	289	Mažalapė liepa	Tilia cordata	24	2		
A	290	Karpotasis beržas	Betula pendula	47	3		
A	291	Mažalapė liepa	Tilia cordata	65	2		
A	292	Paprastasis klevas	Acer platanoides	10;11	2		
A	293	Karpotasis beržas	Betula pendula	25	2		
A	294	Karpotasis beržas	Betula pendula	35	2		
A	295	Karpotasis beržas	Betula pendula	22	2		

A	296	Karpotasis beržas	Betula pendula	35	2		
A	297	Mažalapė liepa	Tilia cordata	64	2		
A	298	Paprastasis klevas	Acer platanoides	15	2		
A	299	Karpotasis beržas	Betula pendula	50	2		
A	300	Mažalapė liepa	Tilia cordata	63	2		
A	301	Blindė	Salix caprea	21	3		
A	302	Paprastasis klevas	Acer platanoides	11;10	2		
A	303	Mažalapė liepa	Tilia cordata	64	3		
A	304	Paprastasis klevas	Acer platanoides	9;14	2		
A	305	Paprastasis klevas	Acer platanoides	2x9;11	2		
A	306	Paprastasis klevas	Acer platanoides	2x9;11	2		
A	307	Juodalksnis	Alnus glutinosa	20	3		
A	308	Juodalksnis	Alnus glutinosa	26	3		
A	309	Juodalksnis	Alnus glutinosa	23	5		
A	310	Paprastasis klevas	Acer platanoides	8;11;16;12;10	2		
A	311	Juodalksnis	Alnus glutinosa	8;20	3		
A	312	Mažalapė liepa	Tilia cordata	9;8	2		
A	313	Paprastasis klevas	Acer platanoides	10;14;16	2		
A	314	Paprastasis klevas	Acer platanoides	2x8;2x10; 12;13;15	2		
A	315	Mažalapė liepa	Tilia cordata	9	3		
A	316	Karpotasis beržas	Betula pendula	33	2		
A	317	Karpotasis beržas	Betula pendula	21	2		
A	318	Paprastasis klevas	Acer platanoides	12	2		
A	319	Paprastasis šermukšnis	Sorbus aucuparia	20	3		
A	320	Paprastasis šermukšnis	Sorbus aucuparia	24;17	5		
A	321	Karpotasis beržas	Betula pendula	47	2		
A	322	Paprastasis klevas	Acer platanoides	15;18	2		
A	323	Paprastasis klevas	Acer platanoides	14	2		
A	324	Karpotasis beržas	Betula pendula	42	2		
A	325	Mažalapė liepa	Tilia cordata	65	2		
A	326	Paprastasis ąžuolas	Quercus robur	65	2		
A	327	Paprastasis klevas	Acer platanoides	15	2		

A	328	Paprastasis klevas	Acer platanoides	13	2		
A	329	Paprastasis klevas	Acer platanoides	10	2		
A	330	Paprastasis klevas	Acer platanoides	14	2		
A	331	Paprastasis klevas	Acer platanoides	13	2		
A	332	Paprastasis klevas	Acer platanoides	13;15;19	2		
A	333	Paprastasis klevas	Acer platanoides	10;14	2		
A	334	Paprastasis klevas	Acer platanoides	11;2x12	2		
A	335	Paprastasis ąžuolas	Quercus robur	80	2		
A	336	Paprastasis klevas	Acer platanoides	16	2		
A	337	Mažalapė liepa	Tilia cordata	13	2		
A	338	Mažalapė liepa	Tilia cordata	11	2		
A	339	Baltoji tuopa	Populus alba	22	2		
A	340	Blindė	Salix caprea	17	2		
A	341	Karpotasis beržas	Betula pendula	20;13	2		
A	342	Baltoji tuopa	Populus alba	18	2		
A	343	Karpotasis beržas	Betula pendula	20;24	2		
A	344	Baltoji tuopa	Populus alba	10	2		
A	345	Blindė	Salix caprea	12	2		
A	346	Mažalapė liepa	Tilia cordata	12;12	2		
A	347	Blindė	Salix caprea	17	3		
A	348	Blindė	Salix caprea	26	3		
A	349	Mažalapė liepa	Tilia cordata	13;9	2		
A	350	Mažalapė liepa	Tilia cordata	39	2		
A	351	Baltoji tuopa	Populus alba	26	2		
A	352	Blindė	Salix caprea	11;16;10;10;10	2		
A	353	Blindė	Salix caprea	15;12;10	2		
A	354	Blindė	Salix caprea	15	2		
A	355	Blindė	Salix caprea	12;10;22;10;9	2		
A	356	Blindė	Salix caprea	19;10;13	2		
A	357	Blindė	Salix caprea	16	2		
A	358	Karpotasis beržas	Betula pendula	14	2		
A	359	Blindė	Salix caprea	17;19	2		
A	360	Blindė	Salix caprea	20;13	2		
A	361	Blindė	Salix caprea	16	2		

A	362	Karpotasis beržas	Betula pendula	18	2		
A	363	Blindė	Salix caprea	13	2		
A	364	Blindė	Salix caprea	18	3		
A	365	Blindė	Salix caprea	11	2		
A	366	Blindė	Salix caprea	26	2		
A	367	Blindė	Salix caprea	2x36	5		
A	368	Paprastasis klevas	Acer platanoides	5x9;26	2		
A	369	Mažalapė liepa	Tilia cordata	64	2		
A	370	Mažalapė liepa	Tilia cordata	20;9	2		
A	371	Baltoji tuopa	Populus alba	43	2		
A	372	Baltoji tuopa	Populus alba	43	2		
A	373	Mažalapė liepa	Tilia cordata	10	3		
A	374	Mažalapė liepa	Tilia cordata	30;16	2		
A	375	Mažalapė liepa	Tilia cordata	9	2		
A	376	Mažalapė liepa	Tilia cordata	12;11;12	2		
A	377	Blindė	Salix caprea	19	2		
A	378	Blindė	Salix caprea	12	2		
A	379	Blindė	Salix caprea	22	2		
A	380	Mažalapė liepa	Tilia cordata	11	2		
A	381	Karpotasis beržas	Betula pendula	10	2		
A	382	Mažalapė liepa	Tilia cordata	9	2		
A	383	Juodalksnis	Alnus glutinosa	31	2		
A	384	Blindė	Salix caprea	11	2		
A	385	Juodalksnis	Alnus glutinosa	23	2		
A	386	Juodalksnis	Alnus glutinosa	24;22	2		
A	387	Mažalapė liepa	Tilia cordata	15	2		
A	388	Juodalksnis	Alnus glutinosa	25	2		
A	389	Juodalksnis	Alnus glutinosa	27	2		
A	390	Juodalksnis	Alnus glutinosa	22	2		
A	391	Juodalksnis	Alnus glutinosa	30	2		
A	392	Juodalksnis	Alnus glutinosa	17	2		
A	393	Juodalksnis	Alnus glutinosa	33	2		
A	394	Juodalksnis	Alnus glutinosa	22	2		
A	395	Baltoji tuopa	Populus alba	29	2		

A	396	Baltoji tuopa	Populus alba	27	2		
A	397	Karpotasis beržas	Betula pendula	48	2		
A	398	Paprastoji eglė	Picea abies	11	2		
A	399	Paprastasis klevas	Acer platanoides	35;17;23;24	2		
A	400	Mažalapė liepa	Tilia cordata	21	2		
A	401	Mažalapė liepa	Tilia cordata	28	2		
A	402	Mažalapė liepa	Tilia cordata	26	2		
A	403	Paprastasis klevas	Acer platanoides	12	2		
A	404	Paprastasis klevas	Acer platanoides	51	2		
A	405	Karpotasis beržas	Betula pendula	50	2		
A	406	Mažalapė liepa	Tilia cordata	21	3		
A	407	Paprastoji eglė	Picea abies	45	2		
A	408	Mažalapė liepa	Tilia cordata	2x22	2		
A	409	Paprastoji eglė	Picea abies	33	2		
A	410	Mažalapė liepa	Tilia cordata	56	3		
A	411	Paprastoji eglė	Picea abies	18	2		
A	412	Paprastasis klevas	Acer platanoides	40	2		
A	413	Mažalapė liepa	Tilia cordata	23	2		
A	414	Paprastasis klevas	Acer platanoides	18	2		
A	415	Paprastasis klevas	Acer platanoides	23	2		
A	416	Paprastasis klevas	Acer platanoides	19	2		
A	417	Paprastoji eglė	Picea abies	35;14	3		
A	418	Paprastasis klevas	Acer platanoides	26	2		
A	419	Paprastasis klevas	Acer platanoides	11	2		
A	420	Mažalapė liepa	Tilia cordata	18	2		
A	421	Mažalapė liepa	Tilia cordata	15	2		
A	422	Mažalapė liepa	Tilia cordata	9	2		
A	423	Mažalapė liepa	Tilia cordata	8;9	2		
A	424	Baltoji tuopa	Populus alba	10	2		
A	425	Paprastasis klevas	Acer platanoides	11	2		
A	426	Paprastasis klevas	Acer platanoides	13	2		
A	427	Mažalapė liepa	Tilia cordata	27	2		
A	428	Paprastasis klevas	Acer platanoides	10	2		
A	429	Paprastasis klevas	Acer platanoides	14	2		

A	430	Paprastasis klevas	Acer platanoides	10	2		
A	431	Karpotasis beržas	Betula pendula	18	2		
A	432	Paprastasis klevas	Acer platanoides	10	2		
A	433	Paprastasis klevas	Acer platanoides	10;15	2		
A	434	Paprastasis klevas	Acer platanoides	12	2		
A	435	Paprastasis klevas	Acer platanoides	12;12	2		
A	436	Paprastasis klevas	Acer platanoides	11;14	2		
B	1	Blindė	Salix caprea	12;10	2		
B	2	Mažalapė liepa	Tilia cordata	21	2		
B	3	Blindė	Salix caprea	21	2		
B	4	Karpotasis beržas	Betula pendula	19	2		
B	5	Mažalapė liepa	Tilia cordata	13;11	2		
B	6	Paprastasis klevas	Acer platanoides	15	2		
B	7	Mažalapė liepa	Tilia cordata	13	2		
B	8	Mažalapė liepa	Tilia cordata	15	2		
B	9	Mažalapė liepa	Tilia cordata	16;9;8	2		
B	10	Mažalapė liepa	Tilia cordata	49	2		
B	12	Mažalapė liepa	Tilia cordata	63	2		
B	13	Blindė	Salix caprea	11	2		
B	14	Mažalapė liepa	Tilia cordata	12	2		
B	15	Blindė	Salix caprea	14	2		
B	16	Blindė	Salix caprea	11	2		
B	17	Blindė	Salix caprea	13	2		
B	18	Mažalapė liepa	Tilia cordata	11;9	2		
B	19	Mažalapė liepa	Tilia cordata	65	2		
B	20	Mažalapė liepa	Tilia cordata	75	2		
B	21	Mažalapė liepa	Tilia cordata	10	2		
B	25	Baltoji tuopa	Populus alba	39	2		
B	26	Mažalapė liepa	Tilia cordata	10;8	2		
B	27	Paprastasis klevas	Acer platanoides	18;17;20	2		
B	28	Paprastasis klevas	Acer platanoides	14	2		
B	29	Baltoji tuopa	Populus alba	36	2		
B	30	Paprastasis klevas	Acer platanoides	10;8	2		
B	31	Juodalksnis	Alnus glutinosa	10	3		

B	32	Blindė	Salix caprea	14	2		
B	33	Blindė	Salix caprea	11;14	3		
B	34	Baltoji tuopa	Populus alba	32	3		
B	35	Paprastasis klevas	Acer platanoides	10	3		
B	36	Baltoji tuopa	Populus alba	31	2		
B	37	Blindė	Salix caprea	14	3		
B	40	Mažalapė liepa	Tilia cordata	11	2		
B	41	Mažalapė liepa	Tilia cordata	52	2		
B	45	Baltoji tuopa	Populus alba	22	2		
B	46	Karpotasis beržas	Betula pendula	14	2		
B	47	Mažalapė liepa	Tilia cordata	33;22	2		
B	48	Mažalapė liepa	Tilia cordata	38;32	2		
B	49	Karpotasis beržas	Betula pendula	62	3		
B	50	Mažalapė liepa	Tilia cordata	35	2		
B	51	Mažalapė liepa	Tilia cordata	25;36	2		
B	52	Mažalapė liepa	Tilia cordata	87	2		
B	53	Mažalapė liepa	Tilia cordata	79	3		
B	54	Karpotasis beržas	Betula pendula	11	2		
B	55	Karpotasis beržas	Betula pendula	14	2		
B	56	Karpotasis beržas	Betula pendula	11	2		
B	57	Karpotasis beržas	Betula pendula	10	2		
B	58	Karpotasis beržas	Betula pendula	13	2		
B	59	Karpotasis beržas	Betula pendula	15	2		
B	60	Karpotasis beržas	Betula pendula	13	2		
B	61	Mažalapė liepa	Tilia cordata	8	2		
B	62	Blindė	Salix caprea	16;15;32	2		
B	63	Mažalapė liepa	Tilia cordata	12	2		
B	64	Karpotasis beržas	Betula pendula	23	2		
B	65	Blindė	Salix caprea	10;14;14;16	2		
B	66	Karpotasis beržas	Betula pendula	21	2		
B	67	Mažalapė liepa	Tilia cordata	10	2		
B	68	Karpotasis beržas	Betula pendula	10;24	2		
B	69	Karpotasis beržas	Betula pendula	10	2		
B	70	Karpotasis beržas	Betula pendula	17	2		

B	71	Karpotasis beržas	Betula pendula	15	2		
B	72	Karpotasis beržas	Betula pendula	8	2		
B	73	Mažalapė liepa	Tilia cordata	10	2		
B	74	Mažalapė liepa	Tilia cordata	2x12;3x15; 9;16;17	2		
B	75	Blindė	Salix caprea	26	2		
B	76	Karpotasis beržas	Betula pendula	10	2		
B	77	Karpotasis beržas	Betula pendula	12	2		
B	78	Karpotasis beržas	Betula pendula	16	2		
B	79	Karpotasis beržas	Betula pendula	12	2		
B	80	Karpotasis beržas	Betula pendula	14	2		
B	81	Karpotasis beržas	Betula pendula	9	2		
B	82	Karpotasis beržas	Betula pendula	13	2		
B	83	Karpotasis beržas	Betula pendula	14	2		
B	84	Karpotasis beržas	Betula pendula	21	2		
B	85	Mažalapė liepa	Tilia cordata	16	2		
B	86	Mažalapė liepa	Tilia cordata	20	2		
B	87	Mažalapė liepa	Tilia cordata	18	2		
B	88	Mažalapė liepa	Tilia cordata	21	2		
B	89	Karpotasis beržas	Betula pendula	11	2		
B	90	Karpotasis beržas	Betula pendula	18	2		
B	91	Karpotasis beržas	Betula pendula	17	2		
B	92	Juodalksnis	Alnus glutinosa	19	2		
B	93	Juodalksnis	Alnus glutinosa	16	2		
B	94	Juodalksnis	Alnus glutinosa	19;21;22	2		
B	95	Juodalksnis	Alnus glutinosa	22	2		
B	96	Juodalksnis	Alnus glutinosa	19	2		
B	97	Paprastasis klevas	Acer platanoides	22	2		
B	98	Juodalksnis	Alnus glutinosa	16	2		
B	99	Juodalksnis	Alnus glutinosa	12	2		
B	100	Juodalksnis	Alnus glutinosa	11	2		
B	101	Juodalksnis	Alnus glutinosa	12	2		
B	102	Mažalapė liepa	Tilia cordata	75	2		
B	103	Mažalapė liepa	Tilia cordata	62	4		
B	104	Blindė	Salix caprea	10	2		

B	105	Mažalapė liepa	Tilia cordata	19	2		
B	106	Mažalapė liepa	Tilia cordata	10	2		
B	107	Blindė	Salix caprea	10	2		
B	108	Mažalapė liepa	Tilia cordata	10;11	3		
B	109	Blindė	Salix caprea	10	2		
B	110	Blindė	Salix caprea	21	2		
B	111	Mažalapė liepa	Tilia cordata	11	2		
B	112	Mažalapė liepa	Tilia cordata	15	2		
B	113	Baltoji tuopa	Populus alba	17	2		
B	114	Mažalapė liepa	Tilia cordata	12	2		
B	115	Mažalapė liepa	Tilia cordata	12	2		
B	116	Blindė	Salix caprea	8;8;9;9;12	2		
B	117	Paprastasis klevas	Acer platanoides	16	2		
B	118	Blindė	Salix caprea	24	2		
B	119	Mažalapė liepa	Tilia cordata	8;9	2		
B	120	Blindė	Salix caprea	21;16	3		
B	121	Paprastasis klevas	Acer platanoides	17	2		
B	122	Mažalapė liepa	Tilia cordata	13;13	2		
B	123	Mažalapė liepa	Tilia cordata	10	2		
B	124	Paprastasis klevas	Acer platanoides	9	2		
B	125	Paprastasis uosis	Fraxinus excelsior	11	2		
B	126	Paprastasis klevas	Acer platanoides	9	2		
B	127	Paprastasis klevas	Acer platanoides	9	2		
B	128	Paprastasis klevas	Acer platanoides	10	2		
B	129	Paprastasis klevas	Acer platanoides	10	2		
B	130	Paprastasis klevas	Acer platanoides	11;10	2		
B	131	Paprastasis klevas	Acer platanoides	9;9;10;10	2		
B	132	Paprastasis klevas	Acer platanoides	9	2		
B	133	Paprastasis klevas	Acer platanoides	8;9;10	2		
B	134	Paprastasis klevas	Acer platanoides	15;9	2		
B	135	Paprastasis klevas	Acer platanoides	10;8	2		
B	136	Paprastasis klevas	Acer platanoides	9	2		
B	137	Paprastasis klevas	Acer platanoides	11;10;17	2		
B	138	Paprastasis klevas	Acer platanoides	10;10;10	2		

B	139	Paprastasis klevas	Acer platanoides	22	2		
B	140	Mažalapė liepa	Tilia cordata	46;36;37	2		
B	141	Mažalapė liepa	Tilia cordata	55	2		
B	142	Mažalapė liepa	Tilia cordata	12;16;16	2		
B	143	Mažalapė liepa	Tilia cordata	14	2		
B	144	Mažalapė liepa	Tilia cordata	29	2		
B	145	Paprastasis klevas	Acer platanoides	13;15	2		
B	146	Blindė	Salix caprea	26	2		
B	147	Mažalapė liepa	Tilia cordata	33	2		
B	148	Paprastasis klevas	Acer platanoides	9	2		
B	149	Mažalapė liepa	Tilia cordata	13;20	2		
B	150	Paprastasis klevas	Acer platanoides	31	2		
B	151	Paprastasis klevas	Acer platanoides	12	2		
B	152	Paprastoji eglė	Picea abies	40	2		
B	153	Paprastoji eglė	Picea abies	35	2		
B	154	Paprastasis klevas	Acer platanoides	8;10;15	2		
B	155	Paprastasis klevas	Acer platanoides	9;14;16	2		
B	156	Mažalapė liepa	Tilia cordata	41	2		
B	157	Mažalapė liepa	Tilia cordata	47;22	2		
B	158	Paprastasis klevas	Acer platanoides	19	2		
B	159	Baltoji tuopa	Populus alba	11;9	2		
B	160	Paprastasis klevas	Acer platanoides	33;35	3		
B	161	Paprastasis klevas	Acer platanoides	14	2		
B	162	Mažalapė liepa	Tilia cordata	45	2		
B	163	Mažalapė liepa	Tilia cordata	14;13	2		
B	164	Baltoji tuopa	Populus alba	32	4		
B	165	Baltoji tuopa	Populus alba	38	3		
B	166	Paprastasis klevas	Acer platanoides	14	2		
B	167	Paprastasis klevas	Acer platanoides	16	3		
B	168	Paprastoji eglė	Picea abies	35	2		
B	169	Paprastoji eglė	Picea abies	42	2		
B	170	Paprastoji eglė	Picea abies	25	2		
B	171	Paprastoji eglė	Picea abies	27	2		
B	172	Mažalapė liepa	Tilia cordata	12	2		

B	173	Karpotasis beržas	Betula pendula	40	2		
B	174	Paprastoji eglė	Picea abies	17	2		
B	175	Mažalapė liepa	Tilia cordata	9	2		
B	176	Paprastoji eglė	Picea abies	34	2		
B	177	Paprastasis klevas	Acer platanoides	12;14	2		
B	178	Paprastoji eglė	Picea abies	25	2		
B	179	Paprastoji eglė	Picea abies	39	2		
B	180	Paprastasis klevas	Acer platanoides	14	2		
B	181	Paprastoji eglė	Picea abies	37	2		
B	182	Mažalapė liepa	Tilia cordata	15;20	2		
B	183	Paprastasis klevas	Acer platanoides	15	2		
B	184	Karpotasis beržas	Betula pendula	46	2		
B	185	Karpotasis beržas	Betula pendula	28	2		
B	186	Paprastasis klevas	Acer platanoides	11	2		
B	187	Paprastasis klevas	Acer platanoides	14	2		
B	188	Paprastasis klevas	Acer platanoides	15	2		
B	189	Juodalksnis	Alnus glutinosa	19	2		
B	190	Paprastasis klevas	Acer platanoides	39	2		
B	191	Paprastasis klevas	Acer platanoides	12;19	2		
B	192	Mažalapė liepa	Tilia cordata	20	2		
B	193	Mažalapė liepa	Tilia cordata	28	2		
B	194	Karpotasis beržas	Betula pendula	53	2		
B	195	Mažalapė liepa	Tilia cordata	12;21	2		
B	196	Mažalapė liepa	Tilia cordata	22	2		
B	197	Karpotasis beržas	Betula pendula	19	2		
B	198	Mažalapė liepa	Tilia cordata	22	2		
B	199	Karpotasis beržas	Betula pendula	32	2		
B	200	Mažalapė liepa	Tilia cordata	24	2		
B	201	Mažalapė liepa	Tilia cordata	11;12	2		
B	202	Mažalapė liepa	Tilia cordata	28	2		
B	203	Mažalapė liepa	Tilia cordata	15	2		
B	204	Karpotasis beržas	Betula pendula	13;29	2		
B	205	Mažalapė liepa	Tilia cordata	10	2		
B	206	Mažalapė liepa	Tilia cordata	9	2		

B	207	Mažalapė liepa	Tilia cordata	8;10	2		
B	208	Paprastasis klevas	Acer platanoides	9	2		
B	209	Karpotasis beržas	Betula pendula	9	2		
B	210	Mažalapė liepa	Tilia cordata	11	2		
B	211	Paprastasis klevas	Acer platanoides	9	2		
B	212	Paprastasis klevas	Acer platanoides	10	2		
B	213	Paprastasis klevas	Acer platanoides	11	2		
B	214	Blindė	Salix caprea	15	2		
B	215	Paprastasis klevas	Acer platanoides	9	2		
B	216	Paprastasis klevas	Acer platanoides	30	2		
B	217	Paprastasis klevas	Acer platanoides	39	2		
B	218	Blindė	Salix caprea	13	2		
B	219	Karpotasis beržas	Betula pendula	33	2		
B	220	Paprastasis klevas	Acer platanoides	39	2		
B	221	Paprastasis klevas	Acer platanoides	24	2		
B	222	Karpotasis beržas	Betula pendula	42	2		
B	223	Paprastasis klevas	Acer platanoides	23	2		
B	224	Paprastasis klevas	Acer platanoides	9;2x12;2x17	2		
B	225	Paprastasis klevas	Acer platanoides	28	2		
B	226	Paprastasis klevas	Acer platanoides	27	2		
B	227	Paprastasis klevas	Acer platanoides	14	3		
B	228	Paprastasis klevas	Acer platanoides	19	2		
B	229	Baltoji tuopa	Populus alba	20	2		
B	230	Paprastasis klevas	Acer platanoides	19;20	2		
B	231	Juodalksnis	Alnus glutinosa	31	2		
B	232	Juodalksnis	Alnus glutinosa	10	2		
B	233	Juodalksnis	Alnus glutinosa	10	2		
B	234	Juodalksnis	Alnus glutinosa	14	2		
B	235	Juodalksnis	Alnus glutinosa	10	2		
B	236	Paprastasis klevas	Acer platanoides	15;39	3		
B	237	Paprastasis klevas	Acer platanoides	19	3		
B	238	Mažalapė liepa	Tilia cordata	26	2		
B	239	Mažalapė liepa	Tilia cordata	20	2		
B	240	Paprastasis klevas	Acer platanoides	29	3		

B	241	Paprastasis klevas	Acer platanoides	41	3		
B	242	Baltažiedė robinija	Robinia pseudoaca.	12	3		
C	1	Karpotasis beržas	Betula pendula	25	2		
C	2	Paprastasis klevas	Acer platanoides	9;13	2		
C	3	Paprastasis klevas	Acer platanoides	11	2		
C	4	Paprastasis klevas	Acer platanoides	10	2		
C	5	Paprastasis klevas	Acer platanoides	15	2		
C	6	Paprastasis klevas	Acer platanoides	12	2		
C	7	Paprastasis klevas	Acer platanoides	17	2		
C	8	Mažalapė liepa	Tilia cordata	16	2		
C	9	Paprastasis klevas	Acer platanoides	10	2		
C	10	Paprastasis klevas	Acer platanoides	9;12	2		
C	11	Paprastasis klevas	Acer platanoides	13	2		
C	12	Paprastasis klevas	Acer platanoides	10;11;13	2		
C	13	Paprastasis klevas	Acer platanoides	11	2		
C	14	Paprastasis klevas	Acer platanoides	13	2		
C	15	Paprastasis klevas	Acer platanoides	12	2		
C	16	Paprastasis klevas	Acer platanoides	13;13	2		
C	17	Paprastasis klevas	Acer platanoides	10;14	2		
C	18	Paprastasis klevas	Acer platanoides	12	2		
C	19	Paprastasis klevas	Acer platanoides	9	2		
C	20	Paprastasis klevas	Acer platanoides	9	2		
C	21	Paprastasis klevas	Acer platanoides	11	2		
C	22	Paprastasis klevas	Acer platanoides	11	2		
C	23	Paprastasis klevas	Acer platanoides	10;12	2		
C	24	Paprastasis klevas	Acer platanoides	6;10	2		
C	25	Paprastasis klevas	Acer platanoides	9;10;10	2		
C	26	Paprastasis klevas	Acer platanoides	9;9;10	2		
C	27	Mažalapė liepa	Tilia cordata	18	2		
C	28	Paprastasis klevas	Acer platanoides	9	2		
C	29	Paprastasis klevas	Acer platanoides	17	2		
C	30	Paprastasis klevas	Acer platanoides	21	2		
C	31	Paprastasis klevas	Acer platanoides	14	2		
C	32	Paprastasis klevas	Acer platanoides	8;22	2		

C	33	Paprastasis klevas	Acer platanoides	19;20	2		
C	34	Paprastasis klevas	Acer platanoides	9	2		
C	35	Paprastasis klevas	Acer platanoides	8	2		
C	36	Karpotasis beržas	Betula pendula	29	2		
C	37	Blindė	Salix caprea	26;30	2		
C	38	Karpotasis beržas	Betula pendula	14	2		
C	39	Karpotasis beržas	Betula pendula	15	2		
C	40	Karpotasis beržas	Betula pendula	14;22	2		
C	41	Paprastasis klevas	Acer platanoides	8	2		
C	42	Paprastasis klevas	Acer platanoides	19	2		
C	43	Paprastasis klevas	Acer platanoides	16	2		
C	44	Paprastasis klevas	Acer platanoides	13	2		
C	45	Paprastasis klevas	Acer platanoides	11	2		
C	46	Paprastasis klevas	Acer platanoides	17	2		
C	47	Paprastasis klevas	Acer platanoides	10	2		
C	48	Paprastasis klevas	Acer platanoides	10;11;13;15	2		
C	49	Paprastasis klevas	Acer platanoides	13	2		
C	50	Paprastasis klevas	Acer platanoides	10;11	2		
C	51	Paprastasis klevas	Acer platanoides	8	2		
C	52	Paprastasis klevas	Acer platanoides	12	2		
C	53	Paprastasis klevas	Acer platanoides	14	2		
C	54	Paprastasis klevas	Acer platanoides	9	2		
C	55	Baltoji tuopa	Populus alba	10	2		
C	56	Baltoji tuopa	Populus alba	10	2		
C	57	Paprastasis klevas	Acer platanoides	10	2		
C	58	Karpotasis beržas	Betula pendula	11	2		
C	59	Baltoji tuopa	Populus alba	9	2		
C	60	Baltoji tuopa	Populus alba	12	2		
C	61	Baltoji tuopa	Populus alba	9	2		
C	62	Blindė	Salix caprea	10	2		
C	63	Blindė	Salix caprea	36	2		
C	64	Blindė	Salix caprea	21;30	2		
C	65	Blindė	Salix caprea	28	2		
C	66	Blindė	Salix caprea	21	2		

C	67	Blindė	Salix caprea	21	2		
C	68	Blindė	Salix caprea	17;18;23	2		
C	69	Blindė	Salix caprea	25	2		
C	70	Blindė	Salix caprea	9;17;20; 21	2		
C	71	Blindė	Salix caprea	14;16;16;17;18	3		
C	72	Blindė	Salix caprea	17;17;24	3		
C	73	Blindė	Salix caprea	15;23;26;27	3		
C	74	Mažalapė liepa	Tilia cordata	8;9;10	2		
C	75	Paprastasis klevas	Acer platanoides	10	2		
C	76	Blindė	Salix caprea	13	2		
C	77	Blindė	Salix caprea	32;32	2		
C	78	Paprastasis klevas	Acer platanoides	8	2		
C	79	Paprastasis klevas	Acer platanoides	10	2		
C	80	Paprastasis klevas	Acer platanoides	14	2		
C	81	Paprastoji eglė	Picea abies	24;29	2		
C	82	Paprastasis klevas	Acer platanoides	10	2		
C	83	Paprastasis klevas	Acer platanoides	8	2		
C	84	Paprastasis klevas	Acer platanoides	10	2		
C	85	Paprastoji eglė	Picea abies	40	2		
C	86	Vyšnia	Cerasus spp.	13	2		
C	87	Paprastasis klevas	Acer platanoides	15	2		
C	90	Mažalapė liepa	Tilia cordata	39	2		
C	91	Mažalapė liepa	Tilia cordata	12	2		
C	92	Karpotasis beržas	Betula pendula	14	2		
C	93	Karpotasis beržas	Betula pendula	21	2		
C	94	Baltoji tuopa	Populus alba	20	2		
C	95	Karpotasis beržas	Betula pendula	9;10	2		
C	96	Blindė	Salix caprea	15	2		
C	97	Baltoji tuopa	Populus alba	32	2		
C	98	Karpotasis beržas	Betula pendula	15	2		
C	99	Karpotasis beržas	Betula pendula	21	2		
C	100	Karpotasis beržas	Betula pendula	21	2		
C	101	Karpotasis beržas	Betula pendula	25	2		
C	102	Karpotasis beržas	Betula pendula	21;27	2		

C	103	Karpotasis beržas	Betula pendula	20	2		
C	104	Mažalapė liepa	Tilia cordata	15	2		
C	105	Karpotasis beržas	Betula pendula	21	2		
C	106	Paprastasis klevas	Acer platanoides	31;36	2		
C	107	Paprastasis klevas	Acer platanoides	31	2		
C	108	Baltoji tuopa	Populus alba	22	2		
C	109	Blindė	Salix caprea	13;24;24	2		
C	110	Blindė	Salix caprea	14	2		
C	111	Baltoji tuopa	Populus alba	35	2		
C	112	Baltoji tuopa	Populus alba	31	2		
C	113	Baltoji tuopa	Populus alba	14	2		
C	114	Baltoji tuopa	Populus alba	16	2		
C	115	Mažalapė liepa	Tilia cordata	16	2		
C	116	Mažalapė liepa	Tilia cordata	9	2		
C	117	Baltoji tuopa	Populus alba	17	2		
C	118	Mažalapė liepa	Tilia cordata	19	2		
C	119	Mažalapė liepa	Tilia cordata	75	2		
C	120	Paprastasis klevas	Acer platanoides	17;11	2		
C	121	Blindė	Salix caprea	13;18;2x17	2		
C	122	Karpotasis beržas	Betula pendula	45	2		
C	123	Karpotasis beržas	Betula pendula	48	2		
C	124	Karpotasis beržas	Betula pendula	45	2		
C	125	Karpotasis beržas	Betula pendula	21	2		
C	126	Paprastasis klevas	Acer platanoides	9;10	2		
C	127	Karpotasis beržas	Betula pendula	39	2		
C	128	Mažalapė liepa	Tilia cordata	9;10;11; 12;13;13;15	2		
C	129	Karpotasis beržas	Betula pendula	29	2		
C	130	Karpotasis beržas	Betula pendula	30	2		
C	131	Karpotasis beržas	Betula pendula	31;31	2		
C	132	Karpotasis beržas	Betula pendula	20;29	2		
C	133	Mažalapė liepa	Tilia cordata	8;12	2		
C	134	Karpotasis beržas	Betula pendula	35	2		
C	135	Mažalapė liepa	Tilia cordata	8;10;10	2		
C	136	Mažalapė liepa	Tilia cordata	17;21	2		

C	137	Karpotasis beržas	Betula pendula	36	2		
C	138	Paprastasis ąžuolas	Quercus robur	41	2		
C	139	Karpotasis beržas	Betula pendula	24	2		
C	140	Karpotasis beržas	Betula pendula	11	2		
C	141	Karpotasis beržas	Betula pendula	44	2		
C	142	Paprastasis klevas	Acer platanoides	13;15	2		
C	143	Karpotasis beržas	Betula pendula	21	2		
C	144	Paprastasis klevas	Acer platanoides	11;12;14;15	2		
C	145	Paprastasis ąžuolas	Quercus robur	82	2		
C	146	Paprastasis ąžuolas	Quercus robur	26	2		
C	147	Mažalapė liepa	Tilia cordata	15	3		
C	148	Slyva	Prunus spp.	13	3		
C	149	Karpotasis beržas	Betula pendula	24;32;43	2		
C	150	Mažalapė liepa	Tilia cordata	8;9;11;17	2		
C	151	Mažalapė liepa	Tilia cordata	63	4		
C	152	Mažalapė liepa	Tilia cordata	68	3		
C	153	Paprastasis ąžuolas	Quercus robur	18	2		
C	154	Blindė	Salix caprea	8;12	3		
C	155	Mažalapė liepa	Tilia cordata	14	2		
C	156	Baltoji tuopa	Populus alba	18	2		
C	157	Baltoji tuopa	Populus alba	21	2		
C	158	Paprastasis klevas	Acer platanoides	31	2		
C	159	Obelis	Malus spp.	19;20;22;24	2		
C	160	Obelis	Malus spp.	10;21;21	2		
C	161	Karpotasis beržas	Betula pendula	22	2		
C	162	Karpotasis beržas	Betula pendula	22	2		
C	163	Blindė	Salix caprea	9	3		
C	164	Baltoji tuopa	Populus alba	19	2		
C	165	Baltoji tuopa	Populus alba	20	2		
C	166	Mažalapė liepa	Tilia cordata	9	2		
C	167	Blindė	Salix caprea	43;36	3		
C	168	Blindė	Salix caprea	17	2		
C	169	Karpotasis beržas	Betula pendula	47	2		
C	170	Mažalapė liepa	Tilia cordata	28	2		

C	171	Mažalapė liepa	Tilia cordata	36	2		
C	172	Mažalapė liepa	Tilia cordata	57	2		
C	173	Mažalapė liepa	Tilia cordata	57	3		
C	174	Mažalapė liepa	Tilia cordata	48	2		
C	175	Paprastasis uosis	<i>Fraxinus excelsior</i>	47	2		
C	176	Mažalapė liepa	Tilia cordata	43	2		
C	177	Paprastasis uosis	<i>Fraxinus excelsior</i>	46	3		
C	178	Mažalapė liepa	Tilia cordata	49	2		
C	179	Mažalapė liepa	Tilia cordata	55	2		
C	180	Paprastasis uosis	<i>Fraxinus excelsior</i>	53	3		
C	181	Mažalapė liepa	Tilia cordata	57	2		
C	182	Paprastasis uosis	<i>Fraxinus excelsior</i>	68	3		
C	183	Mažalapė liepa	Tilia cordata	52	3		
C	184	Mažalapė liepa	Tilia cordata	71	2		
C	185	Paprastasis klevas	<i>Acer platanoides</i>	9	2		
C	186	Blindė	<i>Salix caprea</i>	14	2		
C	187	Blindė	<i>Salix caprea</i>	8;15	2		
C	188	Blindė	<i>Salix caprea</i>	12	2		
C	189	Blindė	<i>Salix caprea</i>	16;25	2		
C	190	Mažalapė liepa	Tilia cordata	10	2		
C	191	Paprastasis klevas	<i>Acer platanoides</i>	17	2		
C	192	Karpotasis beržas	<i>Betula pendula</i>	31	2		
C	193	Blindė	<i>Salix caprea</i>	18	2		
C	194	Blindė	<i>Salix caprea</i>	24	2		
C	195	Blindė	<i>Salix caprea</i>	20;21;24	2		
C	196	Blindė	<i>Salix caprea</i>	20	2		
C	197	Obelis	<i>Malus spp.</i>	41	4		
C	198	Blindė	<i>Salix caprea</i>	8	2		
C	199	Mažalapė liepa	Tilia cordata	9	2		
C	200	Paprastasis klevas	<i>Acer platanoides</i>	8	2		
C	201	Obelis	<i>Malus spp.</i>	18;20;21;22	2		
C	202	Baltoji tuopa	<i>Populus alba</i>	24	2		
C	203	Paprastasis ąžuolas	<i>Quercus robur</i>	73	2		
C	204	Paprastasis uosis	<i>Fraxinus excelsior</i>	57	4		

C	205	Karpotasis beržas	Betula pendula	42	2		
C	206	Paprastasis uosis	<i>Fraxinus excelsior</i>	34	3		
C	207	Mažalapė liepa	Tilia cordata	42;44	3		
C	208	Paprastasis uosis	<i>Fraxinus excelsior</i>	44	3		
C	209	Mažalapė liepa	Tilia cordata	46	2		
C	210	Paprastasis uosis	<i>Fraxinus excelsior</i>	59	2		
C	211	Mažalapė liepa	Tilia cordata	40;41	2		
C	212	Mažalapė liepa	Tilia cordata	43;48	2		
C	213	Karpotasis beržas	Betula pendula	60	3		
C	214	Mažalapė liepa	Tilia cordata	54	2		
C	215	Paprastasis klevas	Acer platanoides	11;7	2		
C	216	Paprastasis klevas	Acer platanoides	15	2		
C	217	Blindė	Salix caprea	11	2		
C	218	Paprastasis uosis	<i>Fraxinus excelsior</i>	10	2		
C	219	Paprastasis uosis	<i>Fraxinus excelsior</i>	9	2		
C	220	Blindė	Salix caprea	11	2		
C	221	Karpotasis beržas	Betula pendula	20	2		
C	222	Mažalapė liepa	Tilia cordata	14	2		
C	223	Karpotasis beržas	Betula pendula	16	2		
C	224	Blindė	Salix caprea	22	2		
C	225	Blindė	Salix caprea	17	2		
C	226	Blindė	Salix caprea	26	2		
C	227	Blindė	Salix caprea	31	3		
C	228	Mažalapė liepa	Tilia cordata	67	2		
C	229	Mažalapė liepa	Tilia cordata	62	3		
C	230	Mažalapė liepa	Tilia cordata	79	2		
C	231	Paprastasis ąžuolas	Quercus robur	68	2		
C	232	Mažalapė liepa	Tilia cordata	15	2		
C	233	Mažalapė liepa	Tilia cordata	12	2		
C	234	Mažalapė liepa	Tilia cordata	18	2		
C	235	Paprastasis klevas	Acer platanoides	13	2		
C	236	Mažalapė liepa	Tilia cordata	11	2		
C	237	Blindė	Salix caprea	50	2		
C	238	Juodalksnis	Alnus glutinosa	8	2		

C	239	Obelis	Malus spp.	22;25	2		
C	240	Paprastasis klevas	Acer platanoides	13	2		
C	241	Obelis	Malus spp.	22;34	2		
C	242	Paprastasis klevas	Acer platanoides	16	2		
C	243	Obelis	Malus spp.	42	2		
C	244	Mažalapė liepa	Tilia cordata	13	2		
C	245	Mažalapė liepa	Tilia cordata	22	2		
C	246	Obelis	Malus spp.	21	2		
C	247	Paprastasis klevas	Acer platanoides	17;27	2		
C	248	Mažalapė liepa	Tilia cordata	49	2		
C	249	Paprastasis uosis	<i>Fraxinus excelsior</i>	53	2		
C	250	Mažalapė liepa	Tilia cordata	49	2		
C	251	Mažalapė liepa	Tilia cordata	27;49;46;50	2		
C	252	Mažalapė liepa	Tilia cordata	62	2		
C	253	Mažalapė liepa	Tilia cordata	59	2		
C	254	Mažalapė liepa	Tilia cordata	72	2		
C	255	Mažalapė liepa	Tilia cordata	64	2		
C	256	Paprastasis klevas	Acer platanoides	12	2		
C	257	Paprastasis uosis	<i>Fraxinus excelsior</i>	69	2		
D	1	Mažalapė liepa	Tilia cordata	82	2		
D	2	Paprastasis klevas	Acer platanoides	65	2		
D	3	Paprastasis klevas	Acer platanoides	45	2		
D	4	Paprastasis klevas	Acer platanoides	13	2		
D	5	Juodalksnis	Alnus glutinosa	16	2		
D	6	Juodalksnis	Alnus glutinosa	20	2		
D	7	Paprastasis klevas	Acer platanoides	25	2		
D	8	Juodalksnis	Alnus glutinosa	18	2		
D	9	Juodalksnis	Alnus glutinosa	17	2		
D	10	Mažalapė liepa	Tilia cordata	22;24;29	2		
D	11	Karpotasis beržas	Betula pendula	40	2		
D	12	Paprastasis klevas	Acer platanoides	13	2		
D	13	Blindė	Salix caprea	23	2		
D	14	Mažalapė liepa	Tilia cordata	9	2		
D	15	Paprastasis klevas	Acer platanoides	9	2		

D	16	Mažalapė liepa	Tilia cordata	9	2		
D	17	Paprastasis klevas	Acer platanoides	10	2		
D	18	Mažalapė liepa	Tilia cordata	12	2		
D	19	Paprastasis klevas	Acer platanoides	10	2		
D	20	Blindė	Salix caprea	16	2		
D	21	Mažalapė liepa	Tilia cordata	12	2		
D	22	Paprastasis klevas	Acer platanoides	13	2		
D	23	Paprastasis klevas	Acer platanoides	8	2		
D	24	Mažalapė liepa	Tilia cordata	12	2		
D	25	Mažalapė liepa	Tilia cordata	12	2		
D	26	Mažalapė liepa	Tilia cordata	11;14	2		
D	27	Mažalapė liepa	Tilia cordata	12	2		
D	28	Mažalapė liepa	Tilia cordata	11	2		
D	29	Mažalapė liepa	Tilia cordata	16	2		
D	30	Mažalapė liepa	Tilia cordata	12;12	2		
D	31	Mažalapė liepa	Tilia cordata	10	2		
D	32	Paprastasis klevas	Acer platanoides	11	2		
D	33	Blindė	Salix caprea	11	2		
D	34	Mažalapė liepa	Tilia cordata	17	2		
D	35	Mažalapė liepa	Tilia cordata	17;13	2		
D	36	Blindė	Salix caprea	19	2		
D	37	Paprastasis uosis	Fraxinus excelsior	19	2		
D	38	Paprastasis uosis	Fraxinus excelsior	21	2		
D	39	Paprastasis klevas	Acer platanoides	9	2		
D	40	Paprastasis uosis	Fraxinus excelsior	34	3		
D	41	Paprastasis klevas	Acer platanoides	13	2		
D	42	Paprastasis uosis	Fraxinus excelsior	23	2		
D	43	Paprastasis klevas	Acer platanoides	12	2		
D	44	Blindė	Salix caprea	20	2		
D	45	Juodalksnis	Alnus glutinosa	19	2		
D	46	Paprastoji eglė	Picea abies	30	2		
D	47	Juodalksnis	Alnus glutinosa	14	2		
D	48	Paprastasis klevas	Acer platanoides	12	2		
D	49	Paprastasis uosis	Fraxinus excelsior	23	2		

D	50	Mažalapė liepa	Tilia cordata	22	2		
D	51	Paprastoji eglė	Picea abies	16	2		
D	52	Paprastoji eglė	Picea abies	21	2		
D	53	Paprastasis klevas	Acer platanoides	9	2		
D	54	Paprastoji eglė	Picea abies	22	2		
D	55	Paprastasis klevas	Acer platanoides	12	2		
D	56	Paprastasis klevas	Acer platanoides	67	3		
D	57	Paprastasis klevas	Acer platanoides	12	2		
D	58	Blindė	Salix caprea	20	2		
D	59	Paprastasis klevas	Acer platanoides	11	2		
D	60	Paprastasis klevas	Acer platanoides	13	2		
D	61	Paprastasis klevas	Acer platanoides	11	2		
D	62	Paprastasis uosis	Fraxinus excelsior	14	2		
D	63	Karpotasis beržas	Betula pendula	37	2		
D	64	Karpotasis beržas	Betula pendula	20	2		
D	65	Mažalapė liepa	Tilia cordata	13	2		
D	66	Paprastasis klevas	Acer platanoides	9	2		
D	67	Paprastasis klevas	Acer platanoides	9	2		
D	68	Paprastasis klevas	Acer platanoides	10	2		
D	69	Paprastasis klevas	Acer platanoides	11	2		
D	70	Paprastasis klevas	Acer platanoides	14	2		
D	71	Paprastasis klevas	Acer platanoides	12	2		
D	72	Paprastasis klevas	Acer platanoides	11	2		
D	73	Paprastasis klevas	Acer platanoides	18	2		
D	74	Paprastasis klevas	Acer platanoides	12	2		
D	75	Paprastasis klevas	Acer platanoides	9	2		
D	76	Paprastasis klevas	Acer platanoides	11	2		
D	77	Paprastasis uosis	<i>Fraxinus excelsior</i>	32	2		
D	78	Paprastasis klevas	Acer platanoides	13	2		
D	79	Paprastasis klevas	Acer platanoides	14	2		
D	80	Paprastasis klevas	Acer platanoides	18	2		
D	81	Paprastasis klevas	Acer platanoides	9	2		
D	82	Paprastasis klevas	Acer platanoides	10	2		
D	83	Paprastasis klevas	Acer platanoides	11	2		

D	84	Paprastasis klevas	Acer platanoides	16	2		
D	85	Karpotasis beržas	Betula pendula	41	2		
D	86	Mažalapė liepa	Tilia cordata	37	2		
D	87	Karpotasis beržas	Betula pendula	47	2		
D	88	Paprastasis klevas	Acer platanoides	14	2		
D	89	Obelis	Malus spp.	11;13	2		
D	90	Paprastasis klevas	Acer platanoides	16;11;10	2		
D	91	Paprastasis klevas	Acer platanoides	12;12;36;22	2		
D	92	Paprastasis klevas	Acer platanoides	11;9	2		
D	93	Paprastasis klevas	Acer platanoides	26;11	2		
D	94	Paprastasis klevas	Acer platanoides	11	2		
D	95	Paprastasis klevas	Acer platanoides	10	2		
D	96	Paprastasis klevas	Acer platanoides	8;13;9;10;11	2		
D	97	Blindė	Salix caprea	16	2		
D	98	Blindė	Salix caprea	12	3		
D	99	Blindė	Salix caprea	12;13;16	2		
D	100	Paprastasis ąžuolas	Quercus robur	11	3		
D	101	Mažalapė liepa	Tilia cordata	13	2		
D	102	Paprastasis ąžuolas	Quercus robur	13	2		
D	103	Mažalapė liepa	Tilia cordata	9	2		
D	104	Mažalapė liepa	Tilia cordata	12;8;9	2		
D	105	Blindė	Salix caprea	18;23;22;27	2		
D	106	Mažalapė liepa	Tilia cordata	9;7	2		
D	107	Paprastasis ąžuolas	Quercus robur	11	2		
D	108	Karpotasis beržas	Betula pendula	14	2		
D	109	Karpotasis beržas	Betula pendula	15;15	2		
D	110	Paprastasis ąžuolas	Quercus robur	12	3		
D	111	Mažalapė liepa	Tilia cordata	10	2		
D	112	Blindė	Salix caprea	10	3		
D	113	Blindė	Salix caprea	18;18	2		
D	114	Mažalapė liepa	Tilia cordata	10;11;10	2		
D	115	Paprastasis klevas	Acer platanoides	11;24	2		
D	116	Paprastasis klevas	Acer platanoides	12;10	2		
D	117	Paprastasis klevas	Acer platanoides	10;11;10	2		

D	118	Karpotasis beržas	Betula pendula	20	2		
D	119	Paprastasis klevas	Acer platanoides	11	2		
D	120	Blindė	Salix caprea	13	2		
D	121	Blindė	Salix caprea	16	3		
D	122	Blindė	Salix caprea	9	2		
D	123	Blindė	Salix caprea	15	2		
D	124	Mažalapė liepa	Tilia cordata	12	2		
D	125	Mažalapė liepa	Tilia cordata	8	2		
D	126	Mažalapė liepa	Tilia cordata	8	2		
D	127	Paprastasis klevas	Acer platanoides	14	2		
D	128	Karpotasis beržas	Betula pendula	16	2		
D	129	Paprastasis klevas	Acer platanoides	11;11	2		
D	130	Paprastasis klevas	Acer platanoides	10	2		
D	131	Paprastasis klevas	Acer platanoides	14;12;10	2		
D	132	Paprastasis klevas	Acer platanoides	15;12	2		
D	133	Blindė	Salix caprea	15	3		
D	134	Blindė	Salix caprea	23	2		
D	135	Blindė	Salix caprea	16	3		
D	136	Blindė	Salix caprea	17	2		
D	137	Karpotasis beržas	Betula pendula	20;10	2		
D	138	Karpotasis beržas	Betula pendula	17	2		
D	139	Blindė	Salix caprea	10	3		
D	140	Blindė	Salix caprea	17	2		
D	141	Blindė	Salix caprea	10	3		
D	142	Blindė	Salix caprea	10	2		
D	143	Mažalapė liepa	Tilia cordata	66	3		
D	144	Blindė	Salix caprea	17;9	3		
D	145	Paprastasis klevas	Acer platanoides	9;9;9	3		
D	146	Blindė	Salix caprea	15	2		
D	147	Paprastasis klevas	Acer platanoides	9	2		
D	148	Mažalapė liepa	Tilia cordata	85	2		
D	149	Paprastasis klevas	Acer platanoides	8	2		
D	150	Paprastasis klevas	Acer platanoides	10;10	2		
D	151	Paprastasis klevas	Acer platanoides	12	2		

D	152	Paprastasis klevas	Acer platanoides	11	2		
D	153	Paprastasis klevas	Acer platanoides	8	2		
D	154	Paprastasis klevas	Acer platanoides	10	2		
D	155	Mažalapė liepa	Tilia cordata	10	2		
D	156	Mažalapė liepa	Tilia cordata	9	2		
D	157	Mažalapė liepa	Tilia cordata	9	2		
D	158	Paprastasis klevas	Acer platanoides	10	2		
D	159	Baltoji tuopa	Populus alba	16	2		
D	160	Paprastasis klevas	Acer platanoides	10	2		
D	161	Paprastasis klevas	Acer platanoides	9	2		
D	162	Paprastasis klevas	Acer platanoides	14	2		
D	163	Mažalapė liepa	Tilia cordata	9	2		
D	164	Baltoji tuopa	Populus alba	18	2		
D	165	Paprastasis klevas	Acer platanoides	11	2		
D	166	Paprastasis klevas	Acer platanoides	22;8	2		
D	167	Paprastasis klevas	Acer platanoides	11;9;14	2		
D	168	Paprastasis klevas	Acer platanoides	8;12	2		
D	169	Paprastasis klevas	Acer platanoides	11	2		
D	170	Paprastasis klevas	Acer platanoides	9	2		
D	171	Paprastasis klevas	Acer platanoides	10	2		
D	172	Paprastasis klevas	Acer platanoides	17	2		
D	173	Paprastasis klevas	Acer platanoides	10	2		
D	174	Paprastasis klevas	Acer platanoides	29;10;9	2		
D	175	Paprastasis klevas	Acer platanoides	10	2		
D	176	Blindė	Salix caprea	17;11	2		
D	177	Blindė	Salix caprea	13;13	2		
D	178	Paprastasis klevas	Acer platanoides	11	3		
D	179	Paprastasis klevas	Acer platanoides	14	2		
D	180	Paprastasis klevas	Acer platanoides	10	3		
D	181	Paprastasis klevas	Acer platanoides	19;21	2		
D	182	Paprastasis klevas	Acer platanoides	9;10	2		
D	183	Paprastasis klevas	Acer platanoides	14	2		
D	184	Blindė	Salix caprea	17;13;13	3		
D	185	Paprastasis klevas	Acer platanoides	13	2		

D	186	Paprastasis klevas	Acer platanoides	13;13;10	2		
D	187	Paprastasis klevas	Acer platanoides	21	2		
D	188	Paprastasis klevas	Acer platanoides	18	2		
D	189	Paprastasis klevas	Acer platanoides	15	2		
D	190	Paprastasis klevas	Acer platanoides	8	2		
D	191	Paprastasis klevas	Acer platanoides	16	2		
D	192	Paprastasis klevas	Acer platanoides	13	2		
D	193	Paprastasis klevas	Acer platanoides	11	2		
D	194	Paprastasis klevas	Acer platanoides	16;8	2		
D	195	Paprastasis klevas	Acer platanoides	20;10;20;14;14	2		
D	196	Paprastasis klevas	Acer platanoides	9	2		
D	197	Paprastasis klevas	Acer platanoides	14	3		
D	198	Paprastasis klevas	Acer platanoides	13;8	3		
D	199	Paprastasis klevas	Acer platanoides	19	2		
D	200	Baltoji tuopa	Populus alba	26	2		
D	201	Paprastasis klevas	Acer platanoides	11;13	2		
D	202	Paprastasis klevas	Acer platanoides	8;11;10	2		
D	203	Paprastasis klevas	Acer platanoides	8	3		
D	204	Paprastasis klevas	Acer platanoides	18;10	2		
D	205	Paprastasis klevas	Acer platanoides	15	2		
D	206	Paprastasis klevas	Acer platanoides	14	2		
D	207	Paprastasis klevas	Acer platanoides	9	2		
D	208	Blindė	Salix caprea	10	2		
D	209	Paprastasis klevas	Acer platanoides	17	2		
D	210	Paprastasis klevas	Acer platanoides	19	2		
D	211	Paprastasis klevas	Acer platanoides	13	2		
D	212	Paprastasis klevas	Acer platanoides	13	2		
D	213	Paprastasis klevas	Acer platanoides	18	2		
D	214	Paprastasis klevas	Acer platanoides	9;8	2		
D	215	Paprastasis klevas	Acer platanoides	15	2		
D	216	Paprastasis klevas	Acer platanoides	11	2		
D	217	Juodalksnis	Alnus glutinosa	10	2		
D	218	Paprastasis klevas	Acer platanoides	12;16	2		
D	219	Paprastasis klevas	Acer platanoides	15	3		

D	220	Paprastasis klevas	Acer platanoides	8;7;7	2		
D	221	Paprastasis klevas	Acer platanoides	63	2		
D	222	Mažalapė liepa	Tilia cordata	10	2		
D	223	Blindė	Salix caprea	19;13	2		
D	224	Mažalapė liepa	Tilia cordata	9;13	2		
D	225	Mažalapė liepa	Tilia cordata	8	2		
D	226	Paprastasis klevas	Acer platanoides	12	2		
D	227	Mažalapė liepa	Tilia cordata	10	2		
D	228	Paprastasis klevas	Acer platanoides	13	2		
D	229	Blindė	Salix caprea	60	2		
D	230	Paprastasis klevas	Acer platanoides	12	2		
D	231	Paprastasis klevas	Acer platanoides	11	3		
D	232	Paprastasis klevas	Acer platanoides	12;8	3		
D	233	Paprastasis klevas	Acer platanoides	17	2		
D	234	Paprastasis klevas	Acer platanoides	10	2		
D	235	Paprastasis klevas	Acer platanoides	10	2		
D	236	Paprastasis klevas	Acer platanoides	18	2		
D	237	Paprastasis klevas	Acer platanoides	13	2		
D	238	Paprastasis klevas	Acer platanoides	12	3		
D	239	Paprastasis klevas	Acer platanoides	11	2		
D	240	Paprastasis klevas	Acer platanoides	18	2		
D	241	Mažalapė liepa	Tilia cordata	77	2		
D	242	Paprastasis klevas	Acer platanoides	9;10	2		
D	243	Paprastasis klevas	Acer platanoides	16	2		
D	244	Paprastasis klevas	Acer platanoides	8;8	2		
D	245	Paprastasis klevas	Acer platanoides	8	2		
D	246	Paprastasis klevas	Acer platanoides	10	2		
D	247	Mažalapė liepa	Tilia cordata	15	2		
D	248	Mažalapė liepa	Tilia cordata	117	2		
D	249	Paprastasis klevas	Acer platanoides	15	2		
D	250	Paprastasis klevas	Acer platanoides	9;11	2		
D	251	Paprastasis klevas	Acer platanoides	9	2		
D	252	Paprastasis klevas	Acer platanoides	9	2		
D	253	Paprastasis klevas	Acer platanoides	12	2		

D	254	Paprastasis klevas	Acer platanoides	15	2		
D	255	Paprastasis klevas	Acer platanoides	8	3		
D	256	Paprastasis klevas	Acer platanoides	10	2		
D	257	Paprastasis klevas	Acer platanoides	13	2		
D	258	Paprastasis klevas	Acer platanoides	8	2		
D	259	Paprastasis klevas	Acer platanoides	10	2		
D	260	Paprastasis klevas	Acer platanoides	14;8	2		
D	261	Paprastasis klevas	Acer platanoides	14	2		
D	262	Paprastasis klevas	Acer platanoides	12	2		
D	263	Paprastasis klevas	Acer platanoides	11	2		
D	264	Paprastasis klevas	Acer platanoides	11;10;8	3		
D	265	Paprastasis klevas	Acer platanoides	8	2		
D	266	Paprastasis klevas	Acer platanoides	14	2		
D	267	Paprastasis klevas	Acer platanoides	17;10	2		
D	268	Mažalapė liepa	Tilia cordata	14	2		
D	269	Mažalapė liepa	Tilia cordata	12	2		
D	270	Mažalapė liepa	Tilia cordata	11	2		
D	271	Paprastasis klevas	Acer platanoides	19;20	2		
D	272	Paprastasis klevas	Acer platanoides	10;9	2		
D	273	Blindė	Salix caprea	17;8	2		
D	274	Mažalapė liepa	Tilia cordata	10	2		
D	275	Mažalapė liepa	Tilia cordata	8;8	2		
D	276	Paprastasis klevas	Acer platanoides	10	2		
D	277	Paprastasis klevas	Acer platanoides	67	2		
D	278	Paprastasis klevas	Acer platanoides	8;12	2		
D	279	Mažalapė liepa	Tilia cordata	10	2		
D	280	Paprastasis klevas	Acer platanoides	13	2		
D	281	Paprastasis klevas	Acer platanoides	18	2		
D	282	Paprastasis klevas	Acer platanoides	12	2		
D	283	Mažalapė liepa	Tilia cordata	68	2		
E	1	Paprastasis klevas	Acer platanoides	11	4		
E	2	Mažalapė liepa	Tilia cordata	12;14;15	2		
E	3	Paprastasis klevas	Acer platanoides	13;10;9	2		
E	4	Paprastasis klevas	Acer platanoides	12	2		

E	5	Baltoji tuopa	Populus alba	39	2		
E	6	Mažalapė liepa	Tilia cordata	9;11;18	2		
E	7	Baltoji tuopa	Populus alba	41	2		
E	8	Paprastasis klevas	Acer platanoides	12;22;16	2		
E	9	Baltoji tuopa	Populus alba	23;28	2		
E	10	Paprastasis klevas	Acer platanoides	14	2		
E	11	Paprastasis klevas	Acer platanoides	8	2		
E	12	Paprastasis klevas	Acer platanoides	14;20	2		
E	13	Mažalapė liepa	Tilia cordata	10	2		
E	14	Baltoji tuopa	Populus alba	38	2		
E	15	Mažalapė liepa	Tilia cordata	15	2		
E	16	Mažalapė liepa	Tilia cordata	17	2		
E	17	Mažalapė liepa	Tilia cordata	11	2		
E	18	Mažalapė liepa	Tilia cordata	15;15	2		
E	19	Baltoji tuopa	Populus alba	46	2		
E	20	Mažalapė liepa	Tilia cordata	10;11;12	2		
E	21	Mažalapė liepa	Tilia cordata	14;11	2		
E	22	Baltoji tuopa	Populus alba	38	2		
E	23	Paprastasis klevas	Acer platanoides	14	2		
E	24	Paprastasis klevas	Acer platanoides	15;19	2		
E	25	Baltoji tuopa	Populus alba	41	2		
E	26	Mažalapė liepa	Tilia cordata	49	2		
E	27	Karpotasis beržas	Betula pendula	28	2		
E	28	Baltoji tuopa	Populus alba	47	2		
E	29	Mažalapė liepa	Tilia cordata	14;16	2		
E	30	Paprastasis klevas	Acer platanoides	28	5		
E	31	Blindė	Salix caprea	22	2		
E	32	Mažalapė liepa	Tilia cordata	19	2		
E	33	Baltoji tuopa	Populus alba	33	2		
E	34	Paprastasis klevas	Acer platanoides	12	2		
E	35	Paprastasis klevas	Acer platanoides	15	2		
E	36	Mažalapė liepa	Tilia cordata	16	2		
E	37	Mažalapė liepa	Tilia cordata	24	2		
E	38	Mažalapė liepa	Tilia cordata	14	2		

E	39	Karpotasis beržas	Betula pendula	39	2		
E	40	Paprastasis klevas	Acer platanoides	10	2		
E	41	Mažalapė liepa	Tilia cordata	9;10;10	2		
E	42	Baltoji tuopa	Populus alba	50	2		
E	43	Mažalapė liepa	Tilia cordata	27	2		
E	44	Blindė	Salix caprea	21	2		
E	45	Baltoji tuopa	Populus alba	44	2		
E	46	Mažalapė liepa	Tilia cordata	14;22	2		
E	47	Karpotasis beržas	Betula pendula	35	2		
E	48	Mažalapė liepa	Tilia cordata	14	2		
E	49	Karpotasis beržas	Betula pendula	27	2		
E	50	Karpotasis beržas	Betula pendula	15	2		
E	51	Juodalksnis	Alnus glutinosa	14	2		
E	52	Juodalksnis	Alnus glutinosa	27	2		
E	53	Mažalapė liepa	Tilia cordata	27	2		
E	54	Mažalapė liepa	Tilia cordata	9;8;17;17	2		
E	55	Baltoji tuopa	Populus alba	45	2		
E	56	Mažalapė liepa	Tilia cordata	14;16	2		
E	57	Karpotasis beržas	Betula pendula	26	2		
E	58	Mažalapė liepa	Tilia cordata	23	2		
E	59	Juodalksnis	Alnus glutinosa	18	2		
E	60	Mažalapė liepa	Tilia cordata	8;7;13;17	2		
E	61	Mažalapė liepa	Tilia cordata	9;11	2		
E	62	Paprastasis klevas	Acer platanoides	23;15	2		
E	63	Juodalksnis	Alnus glutinosa	12	2		
E	64	Juodalksnis	Alnus glutinosa	20	4		
E	65	Mažalapė liepa	Tilia cordata	30	2		
E	66	Blindė	Salix caprea	29	2		
E	67	Karpotasis beržas	Betula pendula	35	2		
E	68	Mažalapė liepa	Tilia cordata	14	2		
E	69	Paprastoji eglė	Picea abies	17	2		
E	70	Mažalapė liepa	Tilia cordata	16;24	2		
E	71	Mažalapė liepa	Tilia cordata	20	2		
E	72	Baltoji tuopa	Populus alba	28	2		

E	73	Baltoji tuopa	Populus alba	15	2		
E	74	Mažalapė liepa	Tilia cordata	17;24	2		
E	75	Mažalapė liepa	Tilia cordata	22	2		
E	76	Mažalapė liepa	Tilia cordata	28	2		
E	77	Mažalapė liepa	Tilia cordata	8;10;17	2		
E	78	Baltoji tuopa	Populus alba	40	2		
E	79	Paprastasis klevas	Acer platanoides	13	2		
E	80	Paprastasis klevas	Acer platanoides	23	2		
E	81	Baltoji tuopa	Populus alba	40	2		
E	82	Blindė	Salix caprea	21	2		
E	83	Baltoji tuopa	Populus alba	41	2		
E	84	Mažalapė liepa	Tilia cordata	8;11	2		
E	85	Paprastasis klevas	Acer platanoides	34	2		
E	86	Paprastasis klevas	Acer platanoides	17	2		
E	87	Mažalapė liepa	Tilia cordata	37	2		
E	88	Mažalapė liepa	Tilia cordata	14	2		
E	89	Mažalapė liepa	Tilia cordata	15	2		
E	90	Baltoji tuopa	Populus alba	36	3		
E	91	Mažalapė liepa	Tilia cordata	12;15;15	2		
E	92	Mažalapė liepa	Tilia cordata	13	2		
E	93	Mažalapė liepa	Tilia cordata	36	2		
E	94	Mažalapė liepa	Tilia cordata	9;10;11	2		
E	95	Mažalapė liepa	Tilia cordata	14	2		
E	96	Baltoji tuopa	Populus alba	35	2		
E	97	Mažalapė liepa	Tilia cordata	26	2		
E	98	Baltoji tuopa	Populus alba	37	3		
E	99	Mažalapė liepa	Tilia cordata	33	2		
E	100	Mažalapė liepa	Tilia cordata	27	2		
E	101	Mažalapė liepa	Tilia cordata	17	2		
E	102	Mažalapė liepa	Tilia cordata	38	2		
E	103	Mažalapė liepa	Tilia cordata	38	2		
E	104	Baltoji tuopa	Populus alba	40	2		
E	105	Baltoji tuopa	Populus alba	24	3		
E	106	Mažalapė liepa	Tilia cordata	7;32	2		

E	107	Baltoji tuopa	Populus alba	38	3		
E	108	Mažalapė liepa	Tilia cordata	22	2		
E	109	Mažalapė liepa	Tilia cordata	19	2		
E	110	Baltoji tuopa	Populus alba	47	2		
E	111	Paprastasis klevas	Acer platanoides	27	2		
E	112	Mažalapė liepa	Tilia cordata	31	2		
E	113	Baltoji tuopa	Populus alba	15	2		
E	114	Baltoji tuopa	Populus alba	14	2		
E	115	Baltoji tuopa	Populus alba	9	2		
E	116	Baltoji tuopa	Populus alba	15	2		
E	117	Baltoji tuopa	Populus alba	16	2		
E	118	Blindė	Salix caprea	14	2		
E	119	Blindė	Salix caprea	24	4		
E	120	Blindė	Salix caprea	21	2		
E	121	Blindė	Salix caprea	17;12	2		
E	122	Baltoji tuopa	Populus alba	11	2		
E	123	Baltoji tuopa	Populus alba	10	2		
E	124	Baltoji tuopa	Populus alba	10	2		
E	125	Blindė	Salix caprea	11;9;7;8	2		
E	126	Blindė	Salix caprea	8;8	2		
E	127	Mažalapė liepa	Tilia cordata	81	2		
E	128	Slyva	Prunus spp.	9	3		
E	129	Slyva	Prunus spp.	10	3		
E	130	Blindė	Salix caprea	12;7;17;13;12	2		
E	131	Blindė	Salix caprea	13;10	2		
E	132	Blindė	Salix caprea	9;8;8;14	2		
E	133	Blindė	Salix caprea	12	2		
E	134	Blindė	Salix caprea	11;12;7	3		
E	135	Blindė	Salix caprea	10	2		
E	136	Karpotasis beržas	Betula pendula	10	2		
E	137	Karpotasis beržas	Betula pendula	23	3		
E	138	Slyva	Prunus spp.	10	2		
E	139	Blindė	Salix caprea	17;15	2		
E	140	Baltoji tuopa	Populus alba	16	2		

E	141	Baltoji tuopa	Populus alba	15	2		
E	142	Blindė	Salix caprea	15;20;18	2		
E	143	Karpotasis beržas	Betula pendula	12	2		
E	144	Karpotasis beržas	Betula pendula	20	2		
E	145	Baltoji tuopa	Populus alba	9	2		
E	146	Baltoji tuopa	Populus alba	9;8	2		
E	147	Baltoji tuopa	Populus alba	28	2		
E	148	Baltoji tuopa	Populus alba	11	2		
E	149	Baltoji tuopa	Populus alba	30	2		
E	150	Baltoji tuopa	Populus alba	14	2		
E	151	Baltoji tuopa	Populus alba	19	2		
E	152	Baltoji tuopa	Populus alba	12;21	2		
E	153	Baltoji tuopa	Populus alba	10;14	2		
E	154	Baltoji tuopa	Populus alba	10	2		
E	155	Baltoji tuopa	Populus alba	28	2		
E	156	Baltoji tuopa	Populus alba	26	2		
E	157	Baltoji tuopa	Populus alba	16	2		
E	158	Baltoji tuopa	Populus alba	22	3		
E	159	Baltoji tuopa	Populus alba	20	4		
E	160	Baltoji tuopa	Populus alba	18	2		
E	161	Baltoji tuopa	Populus alba	17	2		
E	162	Karpotasis beržas	Betula pendula	10;15	2		
E	163	Baltoji tuopa	Populus alba	15	3		
E	164	Baltoji tuopa	Populus alba	33	2		
E	165	Mažalapė liepa	Tilia cordata	11	2		
E	166	Mažalapė liepa	Tilia cordata	12	3		
E	167	Baltoji tuopa	Populus alba	21	2		
E	168	Baltoji tuopa	Populus alba	17	2		
E	169	Blindė	Salix caprea	12;13	3		
E	170	Baltoji tuopa	Populus alba	20	2		
E	171	Baltoji tuopa	Populus alba	16	2		
E	172	Blindė	Salix caprea	9;14;11	3		
E	173	Baltoji tuopa	Populus alba	13	3		
E	174	Baltoji tuopa	Populus alba	18	2		

E	175	Baltoji tuopa	Populus alba	10	2		
E	176	Baltoji tuopa	Populus alba	13	2		
E	177	Baltoji tuopa	Populus alba	11	2		
E	178	Baltoji tuopa	Populus alba	9	2		
E	179	Baltoji tuopa	Populus alba	22	3		
E	180	Mažalapė liepa	Tilia cordata	17	2		
E	181	Baltoji tuopa	Populus alba	23	2		
E	182	Baltoji tuopa	Populus alba	27	2		
E	183	Baltoji tuopa	Populus alba	25	2		
E	184	Baltoji tuopa	Populus alba	15	2		
E	185	Baltoji tuopa	Populus alba	16	2		
E	186	Baltoji tuopa	Populus alba	15	2		
E	187	Baltoji tuopa	Populus alba	28	2		
E	188	Baltoji tuopa	Populus alba	27	2		
E	189	Baltoji tuopa	Populus alba	9	2		
E	190	Baltoji tuopa	Populus alba	11	3		
E	191	Baltoji tuopa	Populus alba	23	2		
E	192	Blindė	Salix caprea	18	3		
E	193	Blindė	Salix caprea	11;10;7;10;10	3		
E	194	Blindė	Salix caprea	12	3		
E	195	Blindė	Salix caprea	21;20	3		
E	196	Baltoji tuopa	Populus alba	12;10	4		
E	197	Baltoji tuopa	Populus alba	10	2		
E	198	Blindė	Salix caprea	14;15	2		
E	199	Juodalksnis	Alnus glutinosa	14;15	2		
E	200	Mažalapė liepa	Tilia cordata	14;13;10;14;10	2		
E	201	Slyva	Prunus spp.	12;10;14;10	2		
E	202	Karpotasis beržas	Betula pendula	17	2		
E	203	Karpotasis beržas	Betula pendula	31	2		
E	204	Paprastoji eglė	Picea abies	7	2		
E	205	Paprastoji pušis	Pinus sylvestris	15	2		
E	206	Paprastoji eglė	Picea abies	11	2		
E	207	Juodalksnis	Alnus glutinosa	16;9	2		
E	208	Juodalksnis	Alnus glutinosa	17;19;18	2		

E	209	Juodalksnis	Alnus glutinosa	19	2		
E	210	Juodalksnis	Alnus glutinosa	18;19;9	3		
E	211	Juodalksnis	Alnus glutinosa	15	2		
E	212	Juodalksnis	Alnus glutinosa	14;18;15	2		
E	213	Mažalapė liepa	Tilia cordata	20;19;26	3		
E	214	Baltoji tuopa	Populus alba	33	2		
E	215	Blindė	Salix caprea	13;18;18;18;17;23;15;14	4		
E	216	Mažalapė liepa	Tilia cordata	9	2		
E	217	Mažalapė liepa	Tilia cordata	13;8;10	3		
E	218	Juodalksnis	Alnus glutinosa	19	2		
E	219	Juodalksnis	Alnus glutinosa	18	2		
E	220	Paprastasis klevas	Acer platanoides	21	2		
E	221	Paprastasis klevas	Acer platanoides	18;17;12;8;20;17;16	2		
E	222	Mažalapė liepa	Tilia cordata	10	2		
E	223	Mažalapė liepa	Tilia cordata	10	3		
E	224	Mažalapė liepa	Tilia cordata	13;14	3		
E	225	Mažalapė liepa	Tilia cordata	13	3		
E	226	Blindė	Salix caprea	18	2		
E	227	Baltoji tuopa	Populus alba	29	2		
E	228	Mažalapė liepa	Tilia cordata	13	3		
E	229	Mažalapė liepa	Tilia cordata	9;10;12;8;11	2		
E	230	Slyva	Prunus spp.	11;14;13;10	3		
E	231	Slyva	Prunus spp.	8;25	3		
E	232	Paprastasis klevas	Acer platanoides	11	2		
E	233	Paprastasis klevas	Acer platanoides	9;10	2		
E	234	Paprastasis klevas	Acer platanoides	10;8	2		
E	235	Blindė	Salix caprea	29;23	2		
E	236	Paprastasis klevas	Acer platanoides	28	2		
E	237	Paprastasis klevas	Acer platanoides	14	2		
E	238	Paprastoji eglė	Picea abies	9	2		
E	239	Paprastoji eglė	Picea abies	9	2		
E	240	Paprastoji eglė	Picea abies	12	2		
E	241	Paprastoji eglė	Picea abies	10	2		
E	242	Paprastoji eglė	Picea abies	8	2		

E	243	Paprastoji eglė	Picea abies	12	2		
E	244	Paprastoji eglė	Picea abies	9	2		
E	245	Paprastoji eglė	Picea abies	13	2		
E	246	Paprastoji eglė	Picea abies	10	2		
E	247	Paprastoji pušis	Pinus sylvestris	8	2		
E	248	Paprastoji eglė	Picea abies	8	2		
E	249	Paprastoji eglė	Picea abies	11	2		
E	250	Paprastoji eglė	Picea abies	8	2		
E	251	Paprastoji eglė	Picea abies	8	2		
E	252	Paprastoji eglė	Picea abies	8	2		
E	253	Paprastoji eglė	Picea abies	10	2		
E	254	Paprastoji eglė	Picea abies	10	2		
E	255	Paprastoji eglė	Picea abies	9	2		
E	256	Paprastoji eglė	Picea abies	10	2		
E	257	Baltoji tuopa	Populus alba	13;22	2		
E	258	Mažalapė liepa	Tilia cordata	10	2		
E	259	Baltoji tuopa	Populus alba	20	2		
E	260	Baltoji tuopa	Populus alba	18	2		
E	261	Baltoji tuopa	Populus alba	10;21	2		
E	262	Baltoji tuopa	Populus alba	19	2		
E	263	Baltoji tuopa	Populus alba	11	2		
E	264	Blindė	Salix caprea	16	2		
E	265	Baltoji tuopa	Populus alba	12	2		
E	266	Baltoji tuopa	Populus alba	13	2		
E	267	Baltoji tuopa	Populus alba	11;8	3		
E	268	Baltoji tuopa	Populus alba	11	3		
E	269	Baltoji tuopa	Populus alba	13	3		
E	270	Baltoji tuopa	Populus alba	22	3		
E	271	Karpotasis beržas	Betula pendula	20	4		
E	272	Baltoji tuopa	Populus alba	19	2		
E	273	Baltoji tuopa	Populus alba	10	2		
E	274	Baltoji tuopa	Populus alba	10	2		
E	275	Baltoji tuopa	Populus alba	21	2		
E	276	Baltoji tuopa	Populus alba	10	2		

E	277	Baltoji tuopa	Populus alba	13	2		
E	278	Baltoji tuopa	Populus alba	11	2		
E	279	Mažalapė liepa	Tilia cordata	12	2		
E	280	Baltoji tuopa	Populus alba	17	2		
E	281	Baltoji tuopa	Populus alba	15	2		
E	282	Baltoji tuopa	Populus alba	17	2		
E	283	Mažalapė liepa	Tilia cordata	15;10	2		
E	284	Baltoji tuopa	Populus alba	10;20	2		
E	285	Mažalapė liepa	Tilia cordata	11	3		
E	286	Baltoji tuopa	Populus alba	10	2		
E	287	Baltoji tuopa	Populus alba	16	2		
E	288	Baltoji tuopa	Populus alba	12	3		
E	289	Baltoji tuopa	Populus alba	15	2		
E	290	Baltoji tuopa	Populus alba	18	2		
E	291	Mažalapė liepa	Tilia cordata	8	2		
E	292	Mažalapė liepa	Tilia cordata	9	2		
E	293	Mažalapė liepa	Tilia cordata	13;10	2		
E	294	Paprastasis klevas	Acer platanoides	15;22	2		
E	295	Mažalapė liepa	Tilia cordata	11	2		
E	296	Mažalapė liepa	Tilia cordata	10	2		
E	297	Baltoji tuopa	Populus alba	16	2		
E	298	Paprastasis klevas	Acer platanoides	12	3		
E	299	Paprastasis klevas	Acer platanoides	9;8;9;16; 11;12	2		
E	300	Paprastasis klevas	Acer platanoides	10	3		
E	301	Blindė	Salix caprea	11	3		
E	302	Karpotasis beržas	Betula pendula	13	3		
E	303	Baltoji tuopa	Populus alba	16	3		
E	304	Paprastasis klevas	Acer platanoides	9	4		
E	305	Karpotasis beržas	Betula pendula	21	2		
E	306	Mažalapė liepa	Tilia cordata	10	2		
E	307	Paprastasis ąžuolas	Quercus robur	15	2		
E	308	Blindė	Salix caprea	16	2		
E	309	Blindė	Salix caprea	10	2		
E	310	Blindė	Salix caprea	14	2		

E	311	Blindė	Salix caprea	9	2		
E	312	Blindė	Salix caprea	21	2		
E	313	Mažalapė liepa	Tilia cordata	15	2		
E	314	Paprastasis klevas	Acer platanoides	16	2		
E	315	Paprastasis klevas	Acer platanoides	21;18;15;9	2		
E	316	Blindė	Salix caprea	17	3		
E	317	Mažalapė liepa	Tilia cordata	13	2		
E	318	Paprastasis klevas	Acer platanoides	12	3		
E	319	Mažalapė liepa	Tilia cordata	11	2		
E	320	Paprastasis klevas	Acer platanoides	11	3		
E	321	Paprastasis klevas	Acer platanoides	12;14	2		
E	322	Mažalapė liepa	Tilia cordata	13	2		
F	1	Mažalapė liepa	Tilia cordata	88	2		
F	2	Mažalapė liepa	Tilia cordata	10;10;12	2		
F	3	Paprastoji eglė	Picea abies	25	2		
F	4	Paprastasis klevas	Acer platanoides	9;12	2		
F	5	Baltoji tuopa	Populus alba	50	2		
F	6	Paprastasis klevas	Acer platanoides	8;13	2		
F	7	Paprastasis klevas	Acer platanoides	22	2		
F	8	Mažalapė liepa	Tilia cordata	33	3		
F	9	Mažalapė liepa	Tilia cordata	27	2		
F	10	Paprastasis klevas	Acer platanoides	15	2		
F	11	Paprastasis klevas	Acer platanoides	15	2		
F	12	Baltoji tuopa	Populus alba	60	2		
F	13	Paprastoji eglė	Picea abies	26	3		
F	14	Paprastoji eglė	Picea abies	36	3		
F	15	Mažalapė liepa	Tilia cordata	15	2		
F	16	Mažalapė liepa	Tilia cordata	16;9	2		
F	17	Karpotasis beržas	Betula pendula	24	2		
F	18	Mažalapė liepa	Tilia cordata	21	2		
F	19	Paprastasis klevas	Acer platanoides	20	2		
F	20	Karpotasis beržas	Betula pendula	31	2		
F	21	Baltoji tuopa	Populus alba	52	2		
F	22	Baltoji tuopa	Populus alba	88	3		

F	23	Paprastasis klevas	Acer platanoides	29	2		
F	24	Mažalapė liepa	Tilia cordata	16	2		
F	25	Paprastasis klevas	Acer platanoides	23;23	3		
F	26	Baltoji tuopa	Populus alba	22;80	3		
F	27	Baltoji tuopa	Populus alba	78	2		
F	28	Maumedis	Larix decidua	30	2		
F	29	Baltoji tuopa	Populus alba	70	2		
F	30	Baltoji tuopa	Populus alba	70	2		
F	31	Mažalapė liepa	Tilia cordata	17	2		
F	32	Mažalapė liepa	Tilia cordata	20;22	2		
F	33	Mažalapė liepa	Tilia cordata	12	2		
F	34	Uosialapis klevas	Acer negundo	17;22	2		
F	35	Mažalapė liepa	Tilia cordata	67	2		
F	36	Mažalapė liepa	Tilia cordata	70	3		
F	37	Mažalapė liepa	Tilia cordata	75	2		
F	38	Mažalapė liepa	Tilia cordata	78	4		
F	39	Mažalapė liepa	Tilia cordata	69	3		
G	1	Mažalapė liepa	Tilia cordata	68	2		
G	2	Blindė	Salix caprea	16	2		
G	3	Karpotasis beržas	Betula pendula	10	2		
G	4	Baltoji tuopa	Populus alba	18	2		
G	5	Karpotasis beržas	Betula pendula	12	2		
G	6	Blindė	Salix caprea	9	2		
G	7	Blindė	Salix caprea	10;11	2		
G	8	Blindė	Salix caprea	14	2		
G	9	Blindė	Salix caprea	18	2		
G	10	Baltoji tuopa	Populus alba	16	2		
G	11	Blindė	Salix caprea	14	2		
G	12	Karpotasis beržas	Betula pendula	14	2		
G	13	Blindė	Salix caprea	13	2		
G	14	Karpotasis beržas	Betula pendula	11	2		
G	15	Blindė	Salix caprea	11	3		
G	16	Blindė	Salix caprea	11;13	2		
G	17	Blindė	Salix caprea	10	2		

G	18	Blindė	Salix caprea	11	2		
G	19	Blindė	Salix caprea	15	2		
G	20	Blindė	Salix caprea	14	2		
G	21	Karpotasis beržas	Betula pendula	11	2		
G	22	Karpotasis beržas	Betula pendula	13	2		
G	23	Blindė	Salix caprea	12;13	2		
G	24	Mažalapė liepa	Tilia cordata	11	2		
G	25	Karpotasis beržas	Betula pendula	11	3		
G	26	Baltoji tuopa	Populus alba	19	2		
G	27	Blindė	Salix caprea	12	2		
G	28	Blindė	Salix caprea	10	2		
G	29	Baltoji tuopa	Populus alba	18	2		
G	30	Karpotasis beržas	Betula pendula	11	3		
G	31	Baltoji tuopa	Populus alba	9	2		
G	32	Karpotasis beržas	Betula pendula	19	2		
G	33	Karpotasis beržas	Betula pendula	15	3		
G	34	Baltoji tuopa	Populus alba	23	2		
G	35	Baltoji tuopa	Populus alba	11	3		
G	36	Baltoji tuopa	Populus alba	72	3		
G	37	Blindė	Salix caprea	26	2		
G	38	Baltoji tuopa	Populus alba	79	3		
G	39	Baltoji tuopa	Populus alba	14	2		
G	40	Blindė	Salix caprea	16	2		
G	41	Baltoji tuopa	Populus alba	23	2		
G	42	Baltoji tuopa	Populus alba	19	2		
G	43	Baltoji tuopa	Populus alba	25	2		
G	44	Baltoji tuopa	Populus alba	14	2		
G	45	Baltoji tuopa	Populus alba	20	2		
G	46	Baltoji tuopa	Populus alba	16	2		
G	47	Slyva	Prunus spp.	16	2		
G	48	Mažalapė liepa	Tilia cordata	15	2		
G	49	Baltoji tuopa	Populus alba	31	2		
G	50	Karpotasis beržas	Betula pendula	21	2		
G	51	Baltoji tuopa	Populus alba	105	2		

G	52	Baltoji tuopa	Populus alba	58	2		
G	53	Slyva	Prunus spp.	15	3		
G	54	Juodalksnis	Alnus glutinosa	18;31;8	3		
G	55	Baltoji tuopa	Populus alba	77	3		
G	56	Baltoji tuopa	Populus alba	28	2		
G	57	Vyšnia	Prunus spp.	20	2		
G	58	Karpotasis beržas	Betula pendula	17	2		
G	59	Karpotasis beržas	Betula pendula	22	2		
G	60	Baltoji tuopa	Populus alba	106	3		
G	61	Baltoji tuopa	Populus alba	130	3		
G	62	Karpotasis beržas	Betula pendula	27	3		
G	63	Mažalapė liepa	Tilia cordata	13;9	2		
G	64	Mažalapė liepa	Tilia cordata	22	2		
G	65	Baltoji tuopa	Populus alba	26	2		
G	66	Paprastasis klevas	Acer platanoides	22	2		
G	67	Mažalapė liepa	Tilia cordata	24	2		
G	68	Mažalapė liepa	Tilia cordata	15;20	2		
G	69	Blindė	Salix caprea	29	2		
G	70	Paprastasis klevas	Acer platanoides	22	3		
G	71	Mažalapė liepa	Tilia cordata	21	2		
G	72	Mažalapė liepa	Tilia cordata	10;11	2		
G	73	Blindė	Salix caprea	29	2		
G	74	Karpotasis beržas	Betula pendula	44	2		
G	75	Mažalapė liepa	Tilia cordata	33	2		
G	76	Uosialapis klevas	Acer negundo	27	2		
G	77	Uosialapis klevas	Acer negundo	17	3		
G	78	Paprastasis klevas	Acer platanoides	21	2		
G	79	Paprastasis klevas	Acer platanoides	12	2		
G	80	Paprastasis klevas	Acer platanoides	9;11;12;13	2		
G	81	Slyva	Prunus spp.	13	3		
G	82	Paprastasis klevas	Acer platanoides	20	2		
G	83	Kriaušė	Pyrus	18	2		
G	84	Uosialapis klevas	Acer negundo	27	2		
G	85	Paprastasis klevas	Acer platanoides	31	2		

G	86	Mažalapė liepa	Tilia cordata	17	2		
G	87	Paprastasis klevas	Acer platanoides	15	2		
G	88	Mažalapė liepa	Tilia cordata	12	2		
G	89	Mažalapė liepa	Tilia cordata	14	2		
G	90	Mažalapė liepa	Tilia cordata	11	2		
G	91	Paprastasis klevas	Acer platanoides	9	2		
G	92	Mažalapė liepa	Tilia cordata	9;15;15	2		
G	93	Karpotasis beržas	Betula pendula	43	2		
G	94	Mažalapė liepa	Tilia cordata	20	2		
G	95	Karpotasis beržas	Betula pendula	37	2		
G	96	Mažalapė liepa	Tilia cordata	9;10;14	2		
G	97	Karpotasis beržas	Betula pendula	26	2		
G	98	Karpotasis beržas	Betula pendula	31	2		
G	99	Karpotasis beržas	Betula pendula	36	2		
G	100	Paprastoji eglė	Picea abies	31	2		
G	101	Paprastasis klevas	Acer platanoides	6;13	2		
G	102	Paprastasis klevas	Acer platanoides	17	2		
G	103	Paprastasis uosis	Fraxinus excelsior	14;18	3		
G	104	Mažalapė liepa	Tilia cordata	13	2		
G	105	Paprastasis klevas	Acer platanoides	14	2		
G	106	Karpotasis beržas	Betula pendula	41	2		
G	107	Kriaušė	Pyrus	17;18;11;16;15;20	3		
G	108	Paprastasis klevas	Acer platanoides	14	2		
G	109	Paprastasis klevas	Acer platanoides	21	2		
G	110	Paprastoji eglė	Picea abies	44	2		
G	111	Paprastoji eglė	Picea abies	30	2		
G	112	Blindė	Salix caprea	17	4		
G	113	Karpotasis beržas	Betula pendula	50	2		
G	114	Blindė	Salix caprea	16;17;19	2		
G	115	Paprastoji eglė	Picea abies	52	2		
G	116	Mažalapė liepa	Tilia cordata	38	2		
G	117	Blindė	Salix caprea	11	2		
G	118	Karpotasis beržas	Betula pendula	30	3		
G	119	Paprastoji eglė	Picea abies	21;14	2		

G	120	Paprastoji eglė	Picea abies	48	2		
G	121	Paprastoji eglė	Picea abies	12	3		
G	122	Paprastoji eglė	Picea abies	21	2		
G	123	Karpotasis beržas	Betula pendula	39	2		
G	124	Paprastoji eglė	Picea abies	26	2		
G	125	Paprastoji eglė	Picea abies	40	2		
G	126	Karpotasis beržas	Betula pendula	27	2		
G	127	Paprastoji eglė	Picea abies	38	2		
G	128	Paprastoji eglė	Picea abies	49	2		
G	129	Paprastoji eglė	Picea abies	38	2		
G	130	Blindė	Salix caprea	15	2		
G	131	Paprastoji eglė	Picea abies	30	2		
G	132	Paprastasis klevas	Acer platanoides	23	2		
G	133	Paprastoji eglė	Picea abies	33	2		
G	134	Paprastoji eglė	Picea abies	44	2		
G	135	Paprastoji eglė	Picea abies	27	2		
G	136	Blindė	Salix caprea	17	2		
G	137	Paprastoji eglė	Picea abies	49	2		
G	138	Karpotasis beržas	Betula pendula	37	3		
G	139	Karpotasis beržas	Betula pendula	39	2		
G	140	Paprastoji eglė	Picea abies	37	2		
G	141	Paprastoji eglė	Picea abies	27	2		
G	142	Blindė	Salix caprea	23	2		
G	143	Blindė	Salix caprea	15	2		
G	144	Blindė	Salix caprea	12	4		
G	145	Blindė	Salix caprea	13	2		
G	146	Juodalksnis	Alnus glutinosa	15	2		
G	147	Paprastasis klevas	Acer platanoides	10	2		
G	148	Blindė	Salix caprea	12	3		
G	149	Juodalksnis	Alnus glutinosa	8	2		
G	150	Juodalksnis	Alnus glutinosa	12	3		
G	151	Blindė	Salix caprea	13	4		
G	152	Blindė	Salix caprea	31	4		
G	153	Juodalksnis	Alnus glutinosa	11	3		

G	154	Juodalksnis	Alnus glutinosa	8	3		
G	155	Blindė	Salix caprea	9	3		
G	156	Juodalksnis	Alnus glutinosa	14;15	3		
G	157	Blindė	Salix caprea	15;25;22	3		
G	158	Blindė	Salix caprea	9	2		
G	159	Blindė	Salix caprea	13	2		
G	160	Juodalksnis	Alnus glutinosa	12	2		
G	161	Mažalapė liepa	Tilia cordata	12;7	2		
G	162	Juodalksnis	Alnus glutinosa	9;10;13;15	2		
G	163	Juodalksnis	Alnus glutinosa	13	2		
G	164	Karpotasis beržas	Betula pendula	36	2		
G	165	Paprastoji eglė	Picea abies	27	2		
G	166	Juodalksnis	Alnus glutinosa	15	2		
G	167	Paprastoji eglė	Picea abies	40	2		
G	168	Paprastoji eglė	Picea abies	44	2		
G	169	Juodalksnis	Alnus glutinosa	9;16;18	2		
G	170	Paprastoji eglė	Picea abies	38	2		
G	171	Paprastoji eglė	Picea abies	42	2		
G	172	Paprastoji eglė	Picea abies	37	2		
G	173	Blindė	Salix caprea	12	2		
G	174	Blindė	Salix caprea	14	2		
G	175	Paprastoji eglė	Picea abies	38	2		
G	176	Blindė	Salix caprea	22;40	2		
G	177	Paprastasis klevas	Acer platanoides	14;13	2		
G	178	Kalninė guoba	Ulmus glabra	30;26	2		
G	179	Paprastoji eglė	Picea abies	33	2		
G	180	Blindė	Salix caprea	20	3		
G	181	Paprastoji eglė	Picea abies	26	2		
G	182	Paprastoji eglė	Picea abies	39;41	2		
G	183	Juodalksnis	Alnus glutinosa	11	2		
G	184	Paprastoji eglė	Picea abies	19;43;30	2		
G	185	Karpotasis beržas	Betula pendula	15	2		
G	186	Blindė	Salix caprea	8;15	2		
G	187	Paprastoji eglė	Picea abies	9;29;29	2		

G	188	Paprastoji eglė	Picea abies	38	2		
G	189	Paprastoji eglė	Picea abies	45	2		
G	190	Paprastoji eglė	Picea abies	24	2		
G	191	Paprastoji eglė	Picea abies	34	2		
G	192	Paprastoji eglė	Picea abies	32;16	2		
G	193	Paprastoji eglė	Picea abies	33	2		
G	194	Paprastoji eglė	Picea abies	19;32	2		
G	195	Karpotasis beržas	Betula pendula	13	2		
G	196	Blindė	Salix caprea	33	3		
G	197	Blindė	Salix caprea	11	2		
G	198	Paprastoji eglė	Picea abies	22;46	2		
G	199	Paprastoji eglė	Picea abies	10;37	2		
G	200	Paprastoji eglė	Picea abies	33	2		
G	201	Paprastoji eglė	Picea abies	33	2		
G	202	Paprastoji eglė	Picea abies	34	2		
G	203	Paprastoji eglė	Picea abies	31	2		
G	204	Paprastoji eglė	Picea abies	44	2		
G	205	Paprastoji eglė	Picea abies	47	2		
G	206	Blindė	Salix caprea	16;17	2		
G	207	Paprastoji eglė	Picea abies	52	2		
G	208	Paprastoji eglė	Picea abies	26	2		
G	209	Paprastoji eglė	Picea abies	8;11	2		
G	210	Paprastoji eglė	Picea abies	23	3		
G	211	Blindė	Salix caprea	29;31;43	4		
G	212	Paprastoji eglė	Picea abies	34	2		
G	213	Paprastoji eglė	Picea abies	9;35	2		
G	214	Paprastoji eglė	Picea abies	31	2		
G	215	Paprastoji eglė	Picea abies	44	2		
G	216	Paprastoji eglė	Picea abies	17;39	2		
G	217	Karpotasis beržas	Betula pendula	11	2		
G	218	Paprastoji eglė	Picea abies	29	2		
G	219	Karpotasis beržas	Betula pendula	20	2		
G	220	Baltoji tuopa	Populus alba	10	2		
G	221	Blindė	Salix caprea	12;17	2		

G	222	Paprastoji eglė	Picea abies	41	2		
G	223	Paprastoji eglė	Picea abies	38	2		
G	224	Paprastoji eglė	Picea abies	30	2		
G	225	Blindė	Salix caprea	10;11	2		
G	226	Blindė	Salix caprea	10	2		
G	227	Paprastoji eglė	Picea abies	25	2		
G	228	Paprastoji eglė	Picea abies	45	2		
G	229	Paprastoji eglė	Picea abies	17;23	2		
G	230	Paprastoji eglė	Picea abies	35	2		
G	231	Paprastoji eglė	Picea abies	32	2		
G	232	Paprastoji eglė	Picea abies	38	2		
G	233	Karpotasis beržas	Betula pendula	24	2		
G	234	Karpotasis beržas	Betula pendula	23	2		