

SITUACIJOS SCHEMA

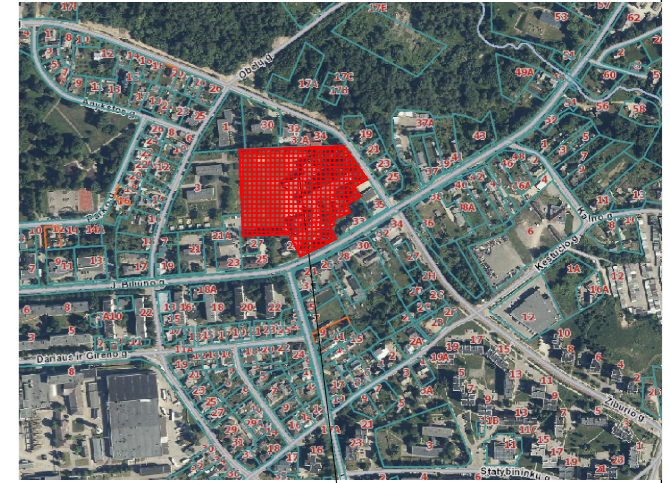

Objekto vieta

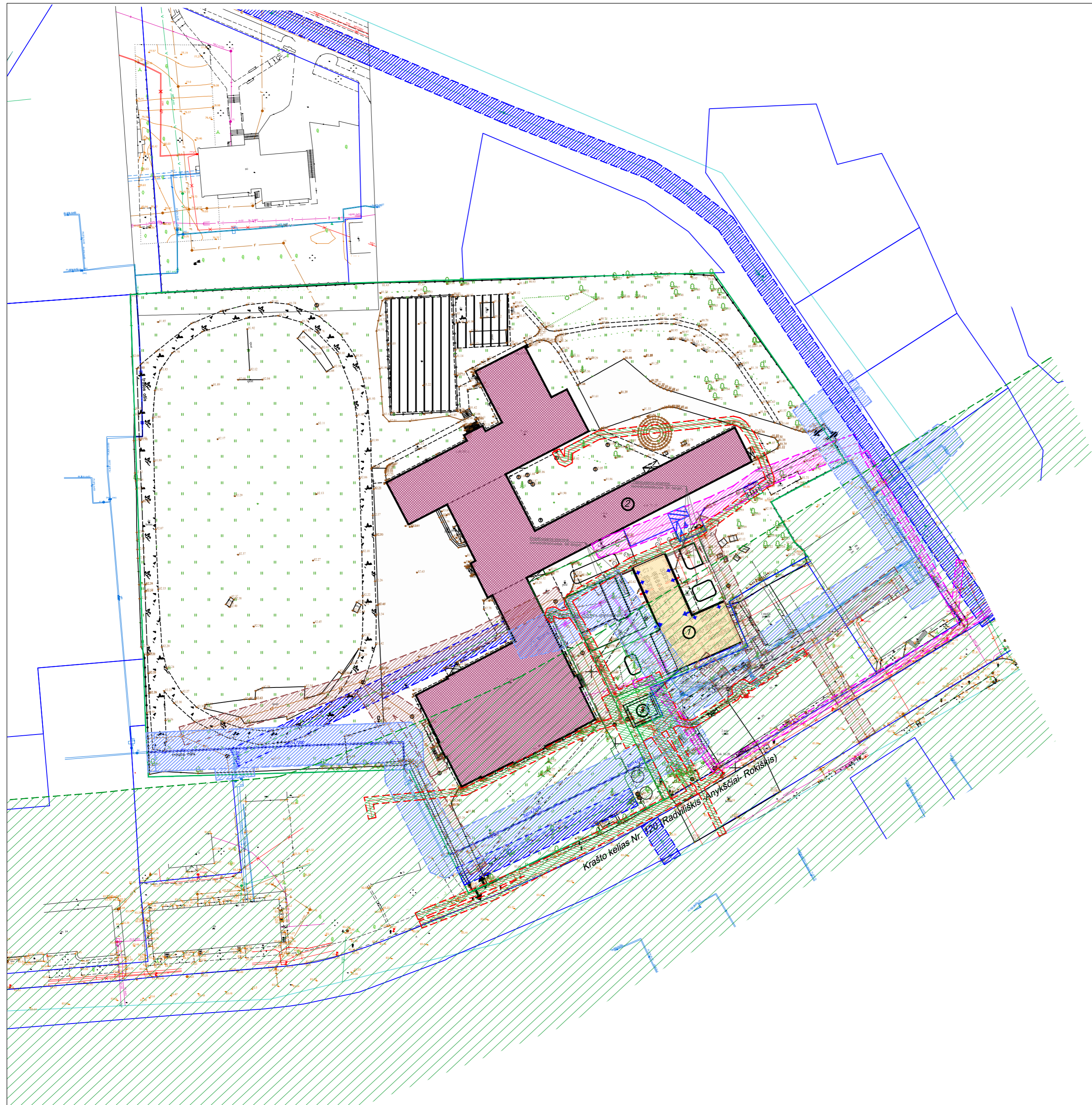

STATINIŲ EKSPLIKACIJA	
Poz. Nr.	Pavadinimas
1	Rekonstruojamas pastatas
2	Esamas mokslo paskirties pastatas
3	Transformatorinė

SUTARTINIAI ŽENKLAI

- rekonstruojamas pastatas
- esamas pastatas
- sklypo riba
- projektu nagrinėjama sklypo dalis
- įvažiavimas/išvažiavimas iš teritoriją
- ėjimas į pastatą
- esami medžiai
- kertami esami medžiai (1 vnt.)
- vandens tinklų apsaugos zona
- nuotekų tinklų apsaugos zona
- viešųjų ryšių tinklų apsaugos zonos
- elektros tinklų apsaugos zonos
- šilumos tinklų apsaugos zonos
- kelio apsaugos zonos

Krašto kelias Nr. 1201 Radviškis-Anyškiai-Rokiskis

STAMBAUS MASTELIO TOPOGRAFINIŲ PLANŲ DERINIMO SU INŽINERINIUS TINKLUS EKSPLOTUOJANČIOMIS ORGANIZACIJOMS VIEŠOJOJE ELEKTRONINĖJE PASLAUGOJE (TOPD) TOPOGRAFINIO PLANO TERITORIJAI SUTEIKTAS UNIKALUS NUMERIS IR DATA

TIIS1-20230811-05
5791

2023-08

0	2023-12	Statybos leidimui.	
Laida	Išleidimo data	Laidos statusas. Keitimo priežastis	
Kval. patv. dok. Nr.		Statinio projekto pavadinimas:	
A 2232	PV	J. Stefanovič	Maitinimo paskirties pastato, J. Biliūno g. 31, Anykščiai, paskirties keitimo į mokslo paskirties pastatą ir rekonstravimo projektas.
A 2232	PDV	J. Stefanovič	
BA013778	Proj.	E. Šamelienė	
LT		Statytojas: Anykščių Antano Vienuolio progimnazija	Dokumento pavadinimas SITUACIJOS PLANAS
		Užsakovas: Anykščių rajono savivaldybės administracija	
		M1:500	Dokumento žymuo: IN2317-01-TP-SP.B-01
			Lapas
			Lapų
			1 1

SITUACIJOS SCHEMA

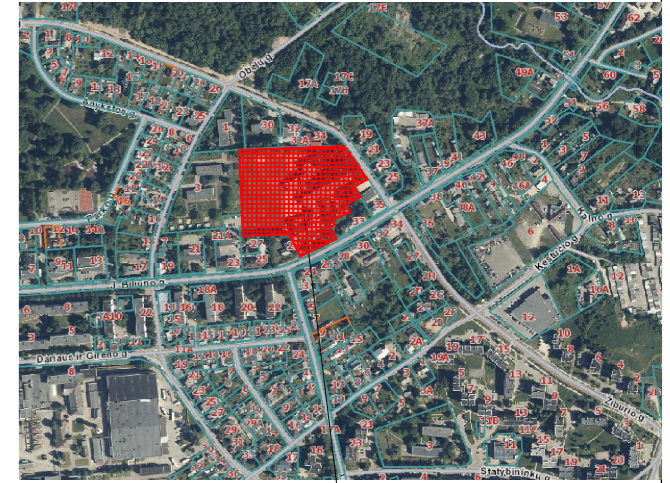

Objekto vieta

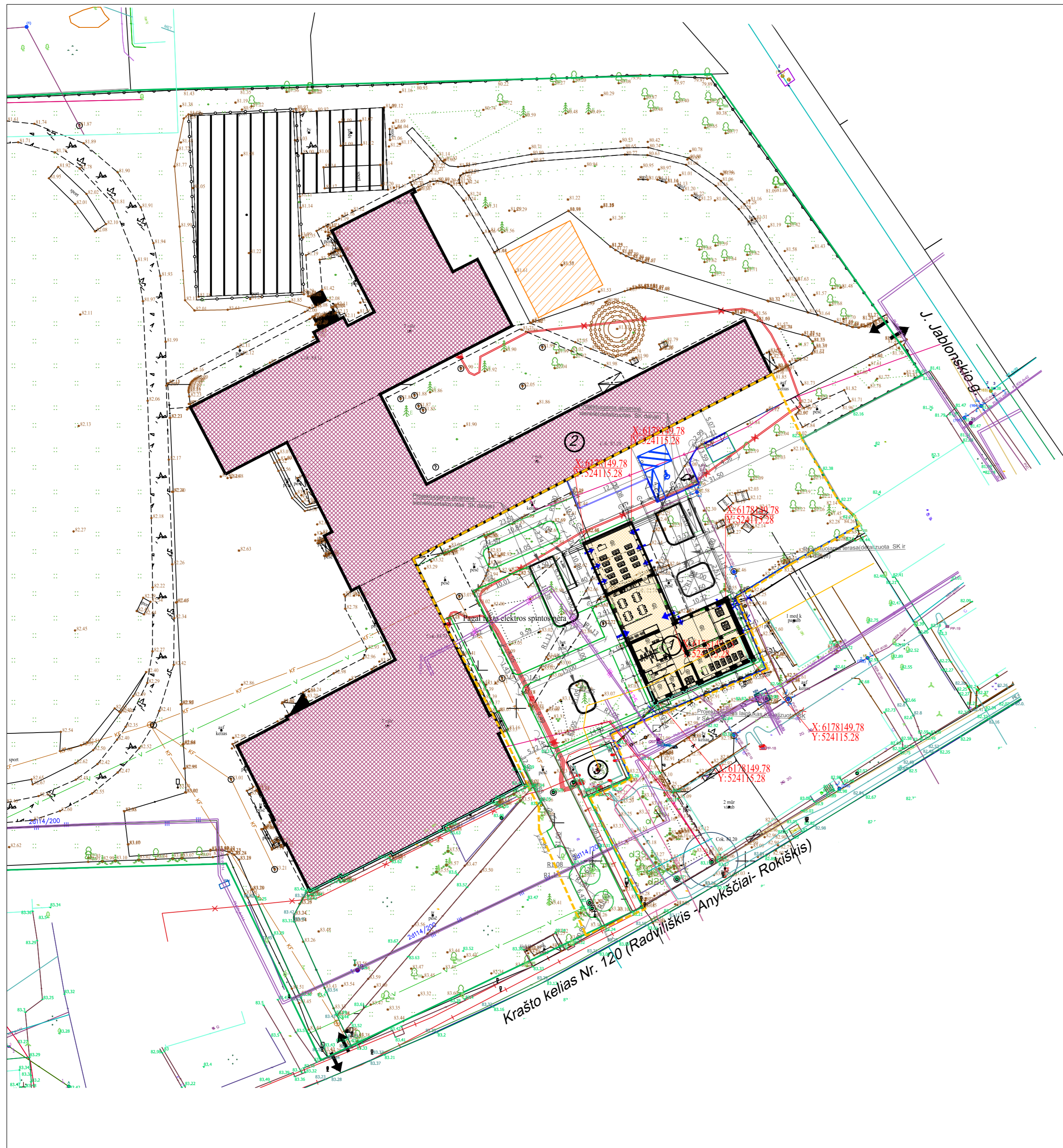

SKLYPO RODIKLIAI					
Eil. Nr.	Pavadinimas	Mato vnt.	Rodiklis (PRIES)	Rodiklis (PO)	Pagal Bendrąjį planą
1.	Sklypo plotas	m ²	22269	22269	
2.	Pastatais užimamas plotas	m ²	3606	3762	
3.	Sklypo užstatymo tankis	%	16	17	60-80
4.	Sklypo užstatymo intensyvumas		0,27	0,27	2-2,5
5.	Apželdintas sklypo plotas	%	56	54	

STATINIŲ EKSPLIKACIJA	
Poz. Nr.	Pavadinimas
1	Rekonstruojamas pastatas
2	Esamas mokslo paskirties pastatas
3	Transformatorinė

SUTARTINIAI ŽENKLAI

- rekonstruojamas pastatas
- esamas pastatas
- sklypo riba
- projektu nagrinėjama sklypo dalis
- įvažiavimas/išvažiavimas į/iš teritoriją
- įėjimas į pastatą
- pastato kampų koordinatės
- vejos bortas
- gatvės/kelio bortai
- nužemintas gatvės/kelio bortai
- esami medžiai
- kertami esami medžiai (1 vnt.)
- projektuojama elektromobilo įkrovimo vieta
- A tipo neįgalųjų vieta
- dviračių stovas
- projektuojama dviračių stoginė
- segmentinė tvora (1,60 m aukščio)
- gaisrinės apsisukimo aikštelė (12x12)
- griunama medinė pagalbinė pašūrė
- demontuojama atraminė sienelė/tvora

STAMBAUS MASTELIO TOPOGRAFINIŲ PLANŲ DERINIMO SU INŽINERINIUS TINKLUS EKSPLOUOJANČIOMIS ORGANIZACIJOMS VIEŠOJOJE ELEKTRONINĖJE PASLAUGOJE (TOPD) TOPOGRAFINIO PLANO TERITORIJAI SUTEIKTAS UNIKALUS NUMERIS IR DATA

TIIS1-20230811-05
5791

2023-08

0	2023-12	Statybos leidimui.	
Laida	Išleidimo data	Laidos statusas. Keitimo priežastis	
Kval. patv. dok. Nr.		Architecte Construction Engineering	Statinio projekto pavadinimas:
A 2232	PV	J. Stefanovič	Maitinimo paskirties pastato, J. Biliūno g. 31, Anykščiai, paskirties keitimo į mokslo paskirties pastatą ir rekonstravimo projektas.
A 2232	PDV	J. Stefanovič	
BA013778	Proj.	E. Šamalienė	
			Dokumento pavadinimas
			SKLYPO PLANAS
			M1:500
			Dokumento žymuo:
			IN2317-01-TP-SP-B-02
LT	Statytojas: Anykščių Antano Vienuolio progimnazija Užsakovas: Anykščių rajono savivaldybės administracija		Lapas Lapų
			1 1

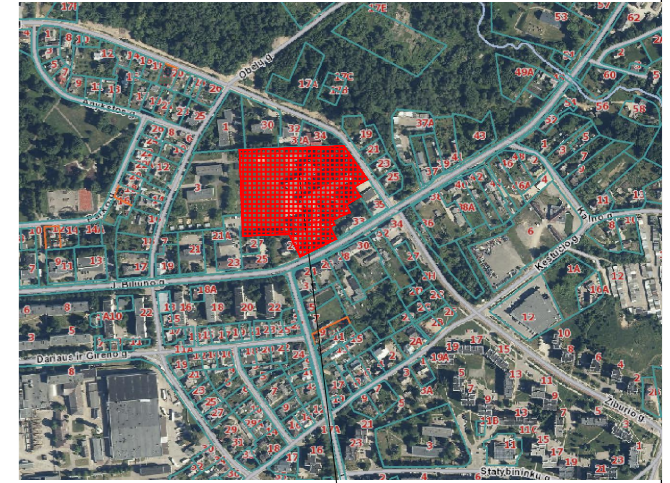

Objekto vieta

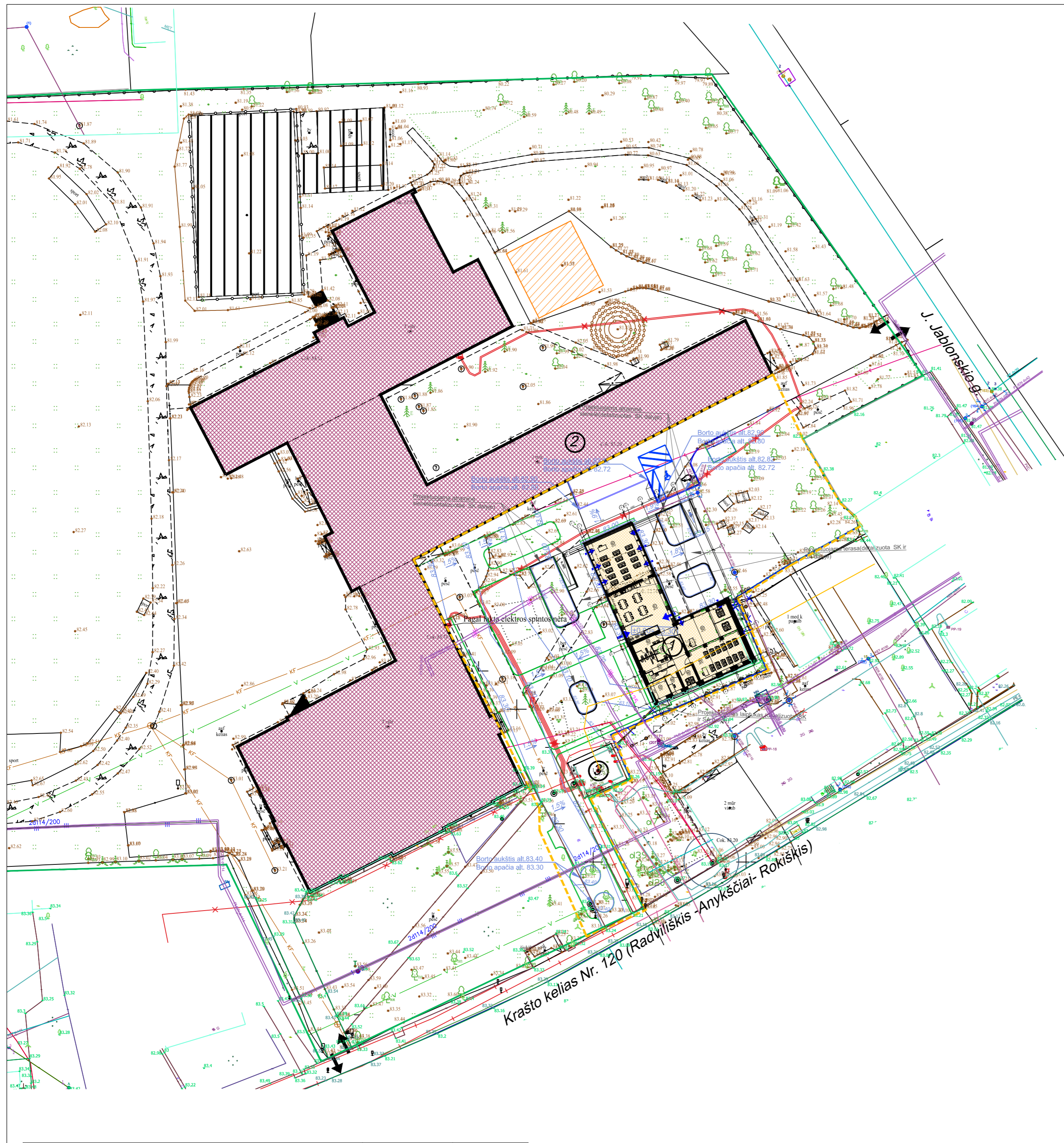

STATINIŲ EKSPLIKACIJA	
Poz. Nr.	Pavadinimas
1	Rekonstruojamas pastatas
2	Esamas mokslo paskirties pastatas
3	Transformatorinė

SUTARTINIAI ŽENKLAI

- rekonstruojamas pastatas
- esamas pastatas
- sklypo riba
- projektu nagrinėjama sklypo dalis
- įvažiavimas į teritoriją
- įėjimas į pastatą
- transporto privažiavimas
- projektuojamas žemės paviršiaus aukštis
- borto aukštis
- A tipo neįgalųjų vieta
- vejos bortas
- gatvės/ kelio bortai
- projektuojamas žemintas gatvės/ kelio bortai
- automobilių parkavimo vietos
- elektromobilio įkrovimo vieta
- esama augmenija

STAMBAUS MASTELIO TOPOGRAFINIŲ PLANŲ DERINIMO SU INŽINERINIUS TINKLUS EKSPLOTUOJANČIOMIS ORGANIZACIJOMSIS VIEŠOJUJE ELEKTRONINĖJE PASLAUGOJE (TOPD) TOPOGRAFINIO PLANO TERITORIJAI SUTEIKTAS UNIKALUS NUMERIS IR DATA	TIISI1-20230811-05 5791	2023-08
---	----------------------------	---------

0	2023-12	Statybos leidimui.	
Laida	Išleidimo data	Laidos statusas. Keitimo priežastis	
Kval. patv. dok. Nr.		Statinio projekto pavadinimas:	
A 2232	PV	J. Stefanovič	Maitinimo paskirties pastato, J. Biliūno g. 31, Anykščiai, paskirties keitimo į mokslo paskirties pastatą ir rekonstravimo projektas.
A 2232	PDV	J. Stefanovič	
BA013778	Proj.	E. Šamalienė	
Dokumento pavadinimas		Laida	
VERTIKALINIS PLANAS		0	
M1:500		Dokumento žymuo:	
LT	Statytojas: Anykščių Antano Vienuolio progimnazija Užsakovas: Anykščių rajono savivaldybės administracija	IN2317-01-TP-SP.B-03	
		Lapas	Lapų
		1	1

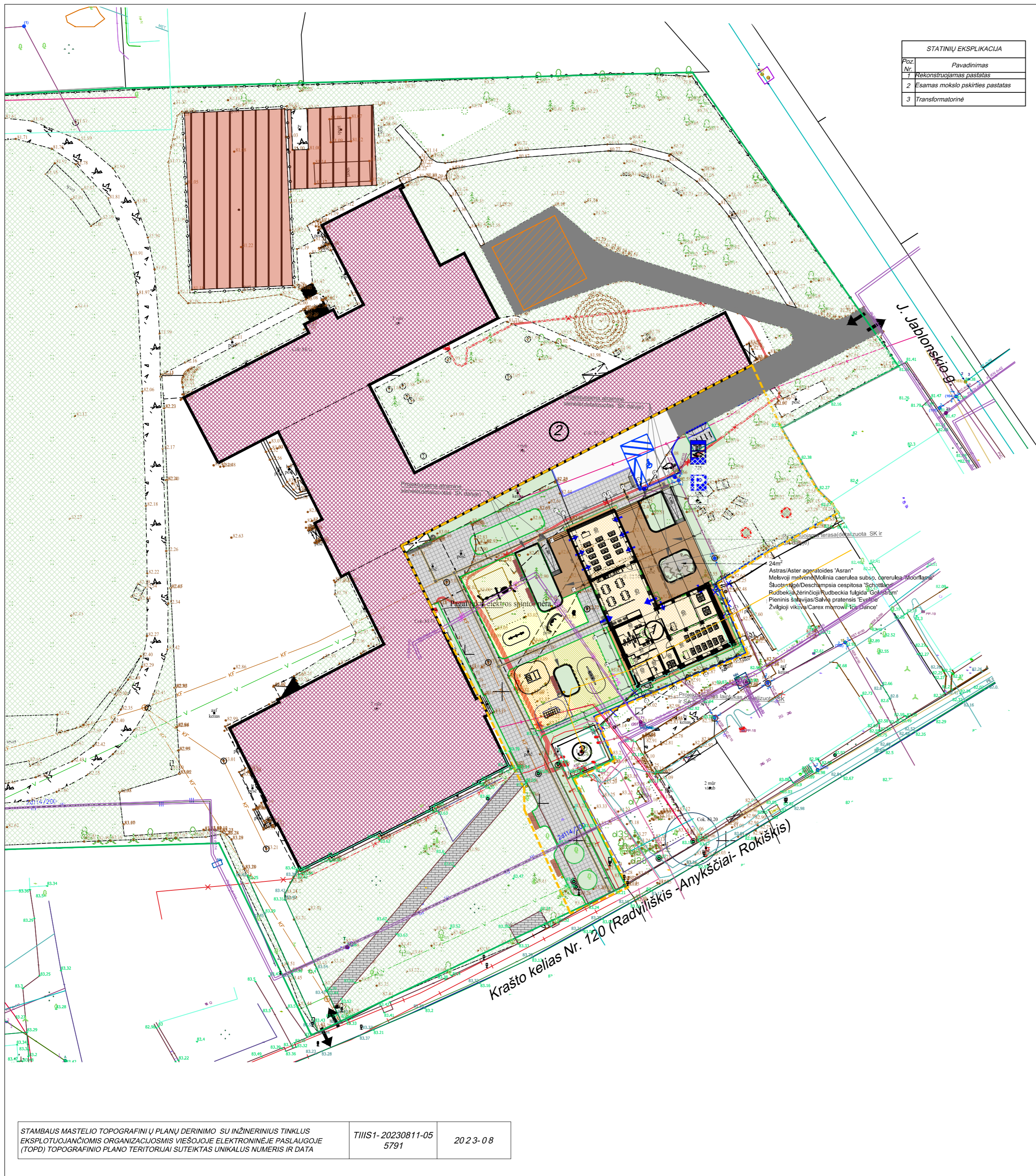

STATINIŲ EKSPLIKACIJA	
poz. Nr.	Pavadinimas
1	rekonstruojamas pastatas
2	Esamas mokslo paskirties pastatas
3	Transformatorinė

SUTARTINIAI ŽENKLAI

- rekonstruojamas pastatas
- esamas pastatas
- sklypo riba
- projektu nagrinėjama sklypo dalis
- įvažiavimas/išvažiavimas iš/į teritoriją
- įėjimas į pastatą
- esama sporto aikštelės danga
- esama trinkelų danga
- esama asfalto danga
- projektuojama naujasasfalto danga
- esama veja
- projektuojama veja
- perkvojama trinkelų danga į naują
- projektuojama guminė, smūgius silpninanti danga
- projektuojama terasinių lentų danga
- esami medžiai
- kertami esami medžiai (1 vnt.)
- atsinodinamas medis 2 vnt. (Kleiva traktinis)
- sodinami gėlynai
- projektuojama elektromobilio įkrovimo vieta
- A tipo negalimų vieta
- vejos bortas
- gatvės/ kelio bortai
- nužemintas gatvės/ kelio bortai
- segmentinė tvora (1.60 m aukščio)
- gairinės apsisukimo aikštelė (12x12)
- nuogrinda
- dviračių stovas
- nukreipiamieji (vedimo) paviršiai
- įspėjamieji paviršiai
- vaikų žaidimo aikštelės įrenginiai
- suolukas su atlošu
- suolukas be atlošo
- apšvietimo stulpas
- šiukšlinė
- kojų valymo grotelės
- dviračių stovas
- projektuojama dviračių stoginė
- griauinama medinė pagaibinė pašūrė
- demontuojama atraminė siena/tvora
- kelio ženklai su atrama
- atliekų rūšiavimo konteineriai (120 l)

Pastabas:
1. Atraminės sienutės ir terasa detalizuotos SA ir SK dalyje

SITUACIJOS SCHEMA

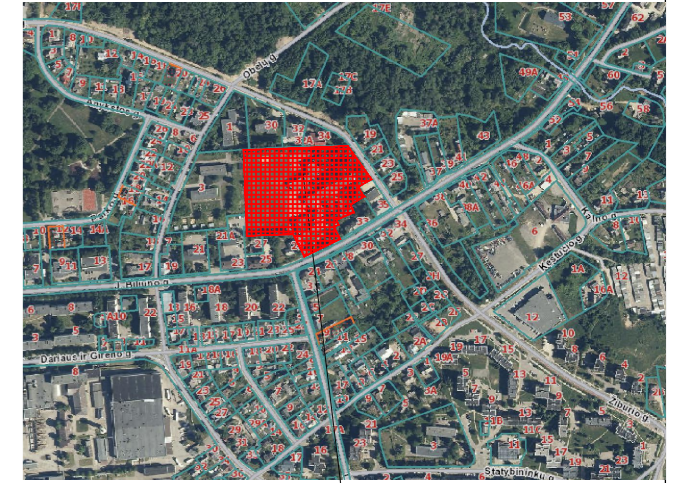

Objekto vieta

STAMBAUS MASTELIO TOPOGRAFINIŲ PLANŲ DERINIMO SU INŽINERINIUS TINKLUS EKSPLOUOJANČIOMIS ORGANIZACIJOMS VIEŠOJOJE ELEKTRONINĖJE PASLAUGOJE (TOPD) TOPOGRAFINIO PLANO TERITORIJAI SUTEIKTAS UNIKALUS NUMERIS IR DATA	TIHS1-20230811-05 5791	2023-08
--	---------------------------	---------

0	2023-12	Statybos leidimui.	
Laida	Išleidimo data	Laidos statusas. Keitimo priežastis	
Kval. patv. dok. Nr.		Statinio projekto pavadinimas:	
A 2232	PV	J. Stefanovič	Maitinimo paskirties pastato, J. Biliūno g. 31, Anykščiai, paskirties keitimo į mokslo paskirties pastatą ir rekonstravimo projektas.
A 2232	PDV	J. Stefanovič	
BA013778	Proj.	E. Šamelienė	
		Dokumento pavadinimas	Laida
		SKLYPO SUTVARKYMO PLANAS	0
		M1:500	
LT	Statytojas: Anykščių Antano Vienuolio progimnazija Užsakovas: Anykščių rajono savivaldybės administracija	Dokumento žymuo: IN2317-01-TP-SP-B-04	Lapas Lapų 1 1

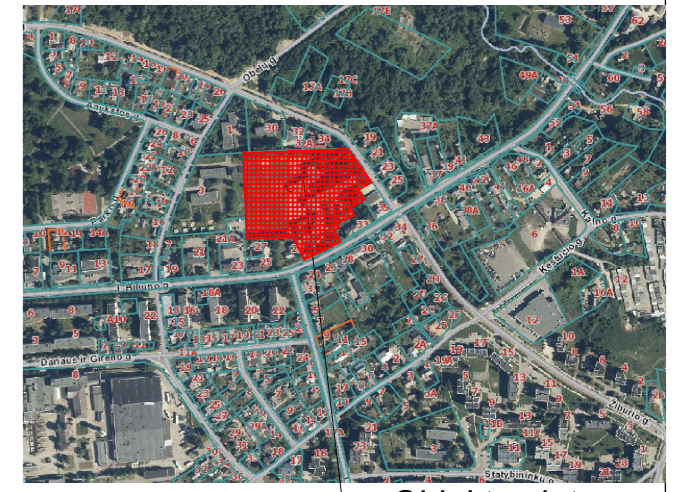

Objekto vieta

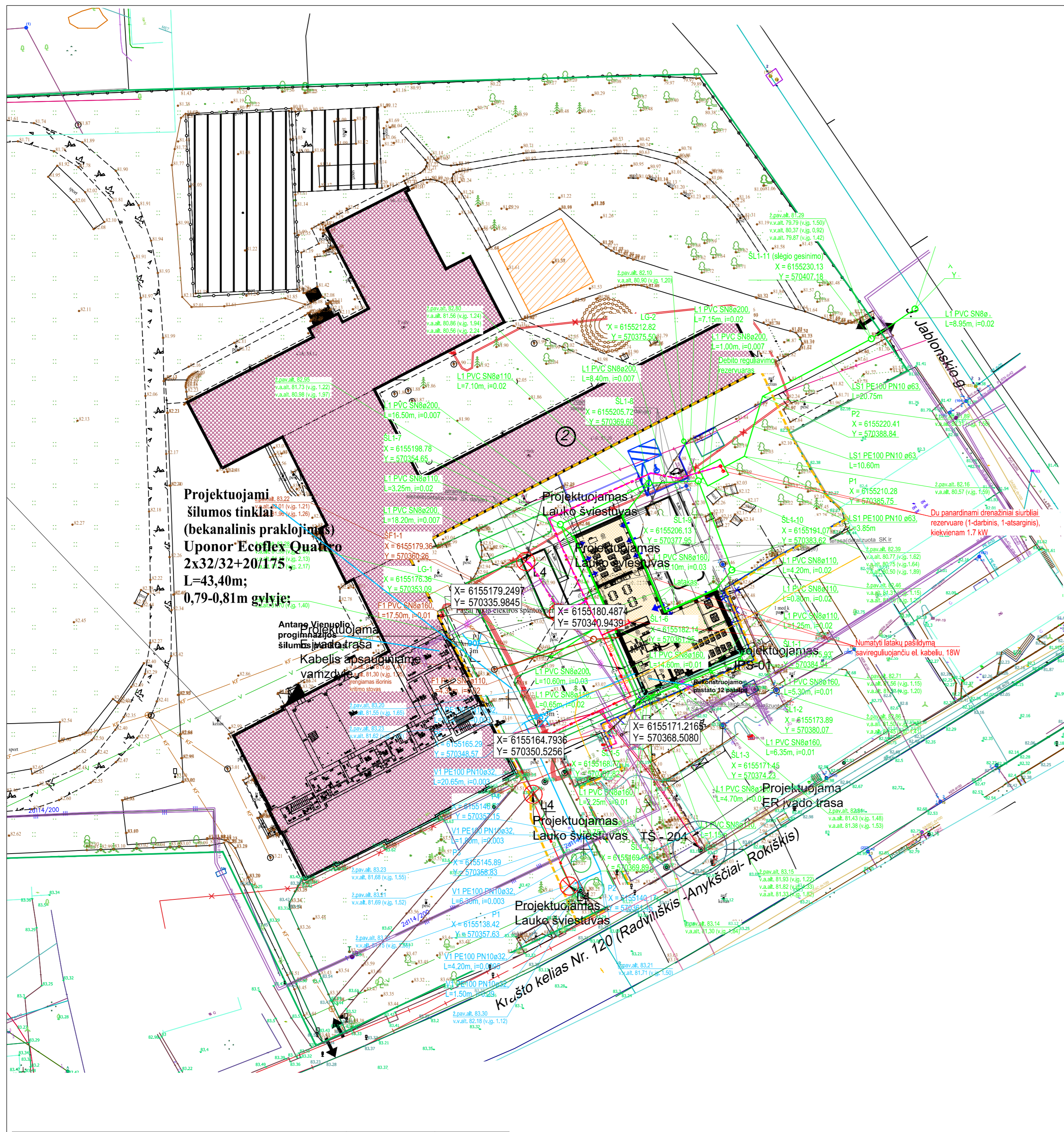

STATINIŲ EKSPLIKACIJA	
Poz. Nr.	Pavadinimas
1	Rekonstruojamas pastatas
2	Esamas mokslo paskirties pastatas
3	Transformatorinė

- SUTARTINIAI ŽENKLAI**
- rekonstruojamas pastatas
 - esamas pastatas
 - sklypo riba
 - projektu nagrinėjama sklypo dalis
 - įvažiavimas į teritoriją
 - įėjimas į pastatą
 - transporto privažiavimas
 - vejos bortas
 - gatvės / kelio bortai
 - projektuojamas užimamas gatvės / kelio bortai

- projektuojami vandentiekio tinklai.
- projektuojamų vandentiekio tinklų posūkis, jo numeris.
- projektuojami buitinių nuotekų tinklai.
- projektuojamų buitinių nuotekų tinklų šulinys, jo numeris.
- projektuojami paviršinių (lietaus) nuotekų tinklai.
- projektuojamų paviršinių (lietaus) nuotekų tinklų šulinys, jo numeris.
- projektuojamas paviršinių (lietaus) nuotekų surinkimo šulinėlis, jo numeris.
- projektuojamų slėginių paviršinių (lietaus) nuotekų tinklų posūkis, jo numeris.
- demontuojami esami tinklai.
- vamzdžio viršaus altitudė.
- vamzdžio apacios altitudė.
- žemės paviršiaus altitudė.
- projektuojami ryšio tinklai.
- E1-lygio, E2 apšvietimo kabeliai apsauginiuose vamzdžiuose 0,4 kV apsaugos zonoje
- Apšvietimo stulpas su atrama
- Projektuojami šilumos tinklai

- PASTABOS:**
- Suprojektuota vadovaujantis UAB "Anykščių vandenys" išduotomis prisijungimo sąlygomis Nr. SP 23-128.
 - Visos statybos metu siurbiamos dangos turi būti atstatytos iki neapstatyto lygio nei buvusio prieš statybų pradžią.
 - Esami tinklai, kertačiais projektuojama vamzdyna, altitudės nustatyti/ikiklini statybos metu prieš pradeciant tiesi projektuojamus tinklus.
 - Atliekant kasimo darbus, tranšėose pasirodęs gruntinis vanduo turi būti pašalintas nedelsiant.
 - Atliekant kasimo darbus, tranšėose pasirodęs gruntinis vanduo turi būti pašalintas nedelsiant.
 - Kasimo darbai ties esamais elektros kabeliais ir ryšy linijomis atliekami rankiniu būdu.
 - Visos statybos metu susidariusios atliekos turi būti surinktos, išvežtos ir utilizuotos nustatyta tvarka.
 - Žemės darbus vykdyti vadovaujantis STR 1.06.01.2016 (Statybos darbai. Statinio statybos priežiūra) reikalavimais.
 - Būdingieji projektuojamų tinklų taškai nuzymėti LKS 94 koordinatių sistemoje.

Projektuojami šilumos tinklai (bekanalinis praklojimas) Uponor Ecoflex Quano 2x32/32+20/175 L=43,40m; 0,79-0,81m gylyje;

Antano Vieniulo progimnazija šilumos įvado trasa Kabelis apsauginiame vamzdyje

Projektuojama ER įvado trasa Krišto kelias Nr. 120 (Radviškis -Anykščiai- Rokiškis)

STAMBAUS MASTELIO TOPOGRAFINIŲ PLANŲ DERINIMO SU INŽINERINIUS TINKLUS EKSPLOUACIJONIS ORGANIZACIJOS MIEŠIOJUJE ELEKTRONINE JE PASLAUGOJE (TOPD) TOPOGRAFINIO PLANO TERITORIJAI SUTEIKTAS UNIKALUS NUMERIS IR DATA	TIIS1-20230811-05 5791	2023-08
---	------------------------	---------

0	2023-12	Statybos leidimui.	
Laida	Išleidimo data	Laidos statusas. Keitimo priežastis	
Kval. patv. dok. Nr.		Statinio projekto pavadinimas:	
A 2232	PV	J. Stefanovič	Maitinimo paskirties pastato, J. Biliūno g. 31, Anykščiai, paskirties keitimo į mokslo paskirties pastatą ir rekonstravimo projektas.
A 2232	PDV	J. Stefanovič	
BA013778	Proj.	E. Šameliėnė	
			Dokumento pavadinimas
			SUVESTINIS INŽINERINIŲ TINKLŲ PLANAS
			M1:500
			Dokumento žymuo:
			IN2317-01-TP-SB-05
			Laida
			0
			Lapas
			Lapų
			1 1

Statytojas: Anykščių Antano Vieniulo progimnazija
Užsakovas: Anykščių rajono savivaldybės administracija

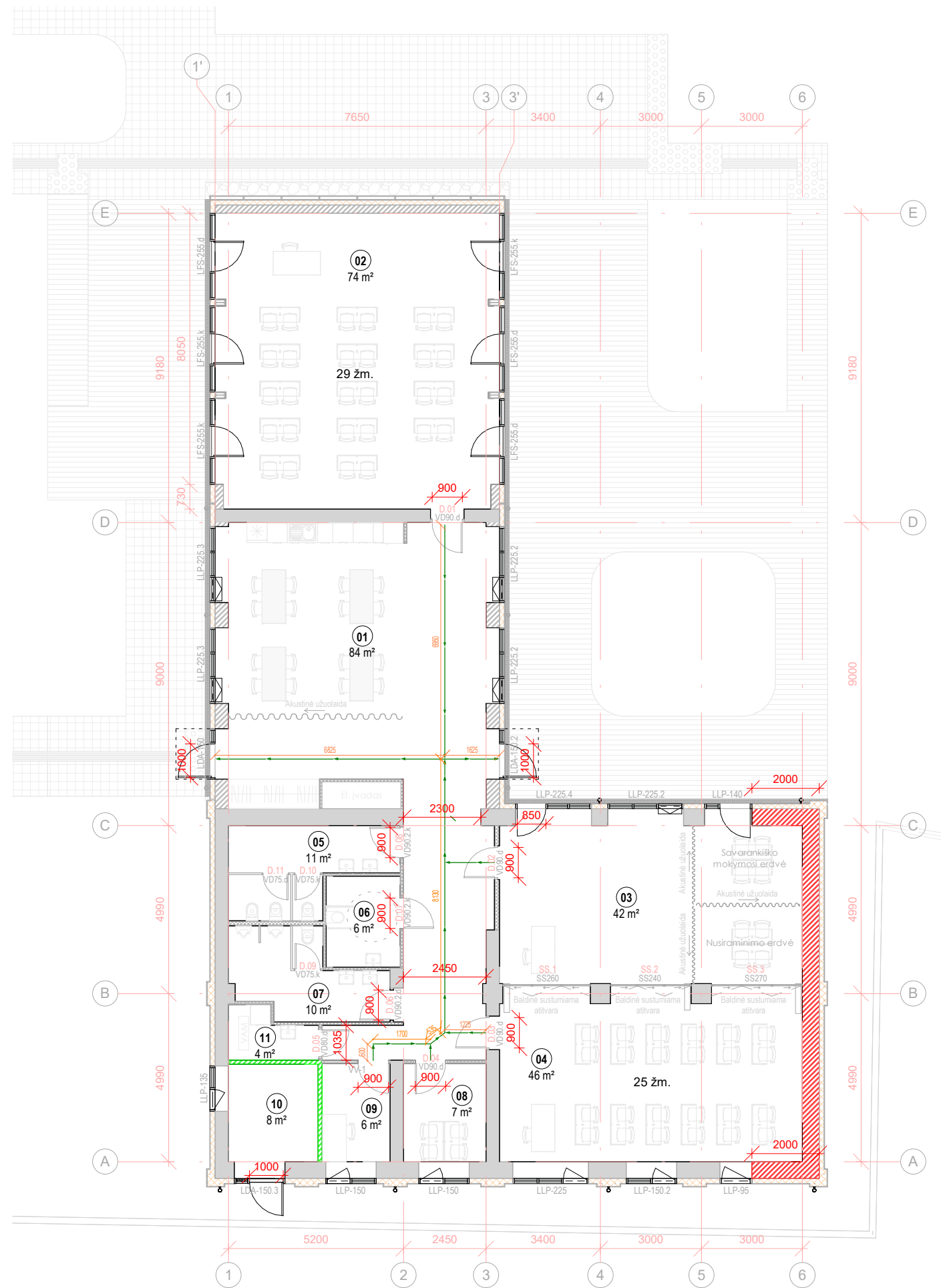

Patalpų eksplikacija		
Nr.	Patalpos pavadinimas	Plotas

01	Bendro naudojimo erdvė	84 m ²
02	Mokymo klasė / universali erdvė	74 m ²
03	Neformalaus ugdymo patalpa / sensorinė patalpa	42 m ²
04	Mokymo klasė	46 m ²
05	WC (B)	11 m ²
06	WC (ŽN)	6 m ²
07	WC (M)	10 m ²
08	Konsultacijų patalpa	7 m ²
09	Konsultacijų patalpa	6 m ²
10	Techninė patalpa	8 m ²
11	Techninė patalpa	4 m ²
		298 m ²

SIENŲ ŽYMĖJIMAS PLANUOSE

	Esamos sienos
	Naujai projektuojamos sienos

SIENŲ ATSAPRUMO UGNIUI KATEGORIJŲ ŽYMĖJIMAI

LAIPSNIS	ŽYMĖJIMAS PLANE
Ei 15	
REI / EI 30	
Ei 45	
REI 60	
REI 90	

PASTABA: ESAMO PASTATO DALIES ANGŲ VIETAS IR GABARITUS TIKSLINTI VIETOJE, DARBO PROJEKTO METU

PASTABOS:

- Rangovas turi įvertinti visus darbus, įrenginius ir medžiagas, reikalingas projektui įgyvendinti, išlaikant ne prastesnius, nei techninėse specifikacijose numatytus reikalavimus;
- Galima naudoti kitas medžiagas nei nurodyta sąnaudų žiniaraštyje tokiomis pačiomis charakteristikomis, suderinus su šio projekto autoriais;
- Nurodyti darbai turi būti įvertinti kompleksškai, kartu su visais palydinčiais darbais;
- Statybos rangovai, bet kokiu atveju, skaičiuodami sąmatas rangos darbams atlikti, privalo perskaičiuoti medžiagų kiekius vadovaujantis techninio darbo projekto visa dokumentacija.
- Langų, durų, vartų, vitrinų ir stogo liukų detalesnes specifikacijas žiūrėti specifikacijose.
- Durų pritraukėjai montuojami visose lauko, priešdūminėse ir priešgaisrinėse duryse ir vitrinose. Pritraukėjai turi būti sureguliuoti taip, kad nesudarytų sunkumų neįgaliesiems atidaryti duris.
- Brėžinius žiūrėti kartu su ŠVOK, SK, VN dalies brėžiniais;
- Gamintojai, prieš gaminant gaminius, turi patikslinti angų matmenis situacijoje.
- Matmenys pateikti milimetrais;
- Altitudės pateiktos metrais;
- Ašys orientacinės;
- Draudžiama statyti pastatą / statinį pagal techninį projektą (TP), statybos darbams turi būti rengiamas darbo projektas (DP).

0	2024-01	Statybos leidimui			
Laida	Išleidimo data	Laidos statusas. Keitimo priežastis			
Kval. patv. dok. Nr.		Architecture Construction Engineering	<small>"IN Ace", UAB (m.k. 300939637, Adresas: Saulėtekio al. 15, 61334ub., Vilnius, tel. +37063601000 info@inace.lt, www.inace.lt</small>	Statinio projekto pavadinimas: Maitinimo paskirties pastato, J. Biliūno g. 31, Anykščiai, paskirties keitimo į mokslo paskirties pastatą ir rekonstravimo projektas	
A 2232	PV	J. Stefanovič		Dokumento pavadinimas GS schema M: 1 : 150	
A 2232	PDV	J. Stefanovič			
MD012882	ARCH	D. Lavrinovičius			
LT	Užsakovas: Anykščių rajono savivaldybės administracija Statytojas: Anykščių Antano Vienuolio progimnazija	Dokumento žymuo: IN2317-01-TP. SA_B-4.01		Lapas	Lapų
				1	1