

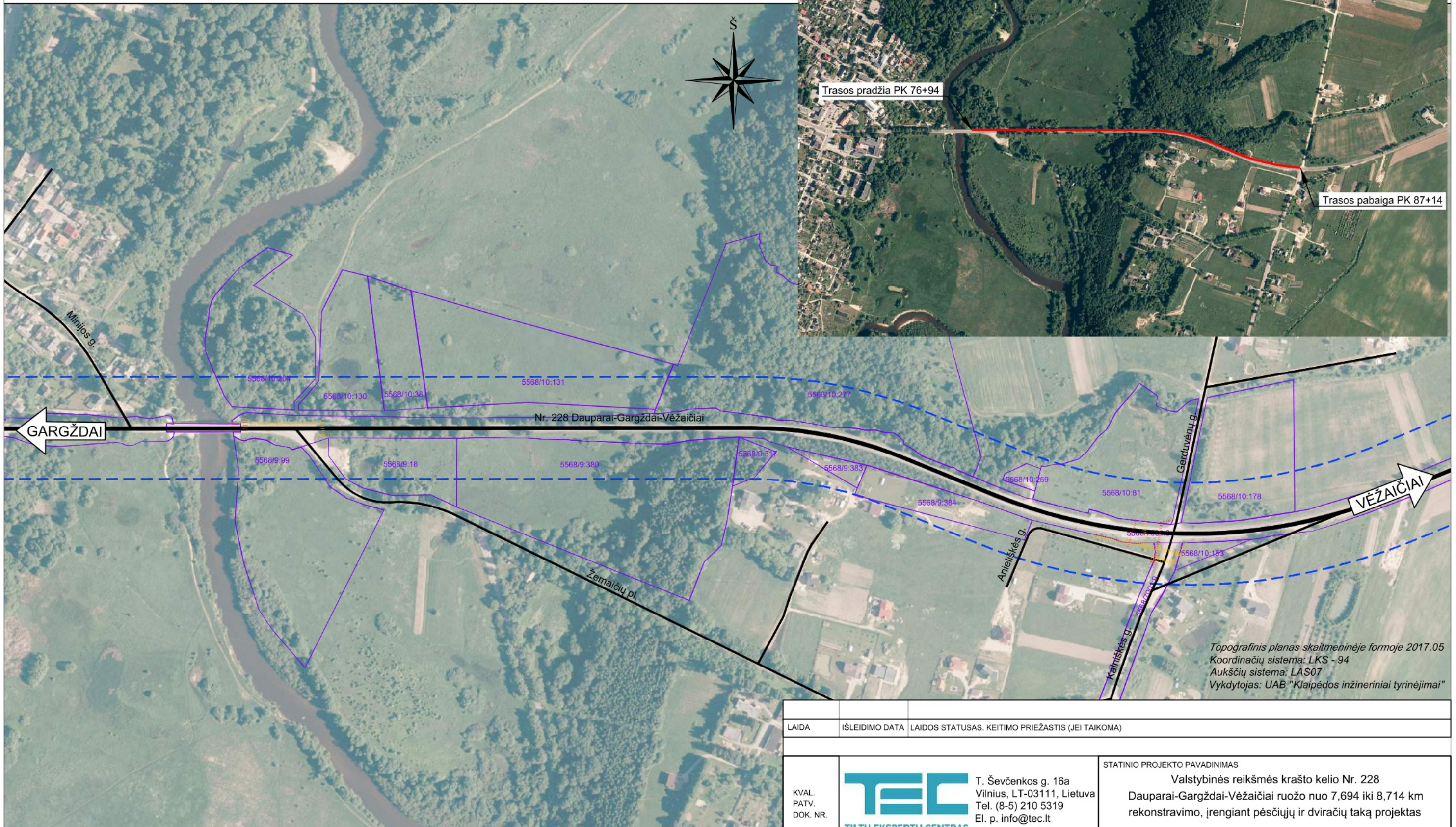

**BRĖŽINIŲ SUDĖTIES ŽINIARAŠTIS**

<i>Brėžinio žymuo</i>	<i>Lapų sk.</i>	<i>Laida</i>	<i>Brėžinio pavadinimas</i>	<i>Pastabos</i>
470-00-TP-BD_BR-01	1	0	Situacijos ir apsaugos zonų planas, M 1:5000	
470-00-TP-BD_BR-02	2	0	Dangų ir eismo organizavimo planas, M 1:500	
470-00-TP-BD_BR-03	2	0	Aukščių ir nužymėjimo planas, M 1:500	
470-00-TP-BD_BR-04	2	0	Suvestinis inžinerinių tinklų planas, M 1:500	
470-00-TP-BD_BR-05	2	0	Dangos konstrukcijos skersiniai profiliai, M 1:50	
470-00-TP-BD_BR-06	1	0	Atraminių sienų Nr. 1A ir 1B geometrija	
470-00-TP-BD_BR-07	1	0	Atraminių sienų Nr. 2A ir 2B geometrija	



Topografinis planas skaitmeninėje formoje 2017.05  
 Koordinatų sistema: LKS - 94  
 Aukščių sistema: LAS07  
 Vykdytojas: UAB "Klaipėdos inžineriniai tyrinėjimai"







LAIDA	IŠLEIDIMO DATA	LAIDOS STATUSAS, KEITIMO PRIEŽASTIS (JEI TAIKOMA)

KVAL. PATV. DOK. NR.	 T. Ševčenkos g. 16a Vilnius, LT-03111, Lietuva Tel. (8-5) 210 5319 El. p. info@tec.lt	STATINIO PROJEKTO PAVADINIMAS
		Valstybinės reikšmės krašto kelio Nr. 228 Dauparai-Gargždai-Vėžaičiai ruožo nuo 7,694 iki 8,714 km rekonstravimo, įrengiant pėsčiųjų ir dviračių taką projektas

STATINIO NUMERIS IR PAVADINIMAS
Valstybinės reikšmės krašto kelias Nr. 228 Dauparai-Gargždai-Vėžaičiai

BRĖŽINIO PAVADINIMAS	LAIDA
Situacijos ir apsaugos zonų planas M 1:5000	0

BRĖŽINIO ŽYMUO	LAPAS	LAPŲ
470-00-TP-BD_BR-01	1	1

- SUTARTINIAI ŽYMĖJIMAI
-  Žemės sklypų ribos
  -  Esami keliai / gatvės
  -  Krašto kelio Nr. 228 apsaugos zona
  -  Elektros tinklų apsaugos zona
  -  Ryšių tinklų apsaugos zona
  -  Nuotekų kanalizacijos tinklų apsaugos zona

LT  Lietuvos automobilių kelių direkcija  
 prie Susisiekimo ministerijos  
 J. Basanavičiaus g. 36, LT-03109 Vilnius

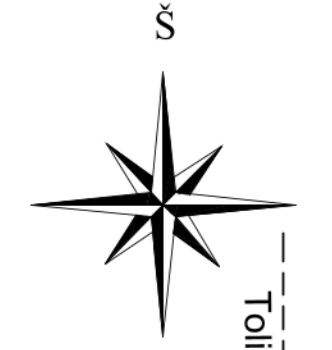

Toliau žr. 2 lapą

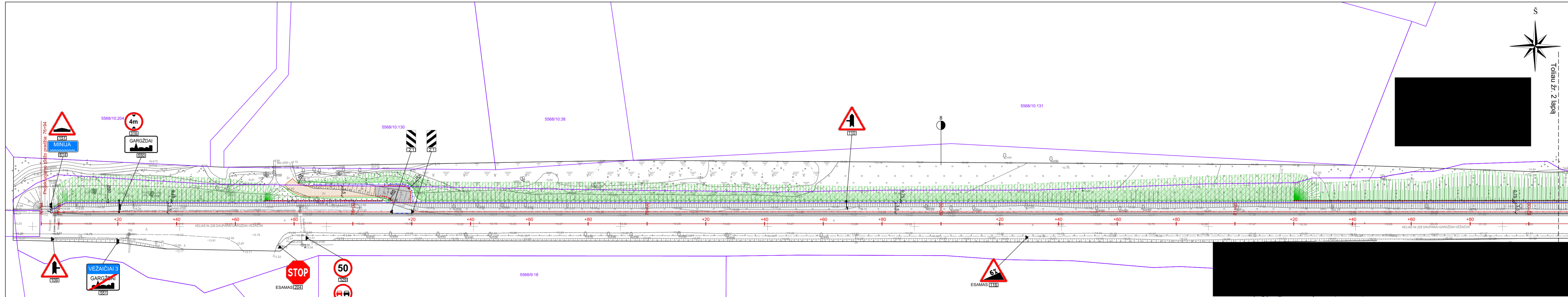

LAIDA	ISLEIDIMO DATA	LAIDOS STATUSAS, KEITIMO PRIEŽASTIS (JEI TAIKOMA)
KVAL. PATV. DOK. NR.	<b>TEC</b> TILTŲ EKSPERTŲ CENTRAS	T. Ševčenkos g. 16a Vilnius, LT-03111, Lietuva Tel. (8-5) 210 5319 El. p. info@tec.lt
STATINIO PROJEKTO PAVADINIMAS Valstybinės reikšmės krašto kelio Nr. 228 Dauparai-Gargždai-Vėžaičiai ruožo nuo 7,694 iki 8,714 km rekonstravimo, įrengiant pėsčiųjų ir dviračių taką, projektas		
STATINIO NUMERIS IR PAVADINIMAS Valstybinės reikšmės krašto kelias Nr. 228 Dauparai-Gargždai-Vėžaičiai		
BREŽINIO PAVADINIMAS	LAIDA	
Dangų ir eismo organizavimo planas M 1:500	0	
BREŽINIO ŽYMUO	LAPAS	LAPŲ
470-00-TP-BD_BR-02	1	2
LT	Lietuvos automobilių kelių direkcija prie Susisiekimo ministerijos J. Basanavičiaus g. 36, LT-03109 Vilnius	

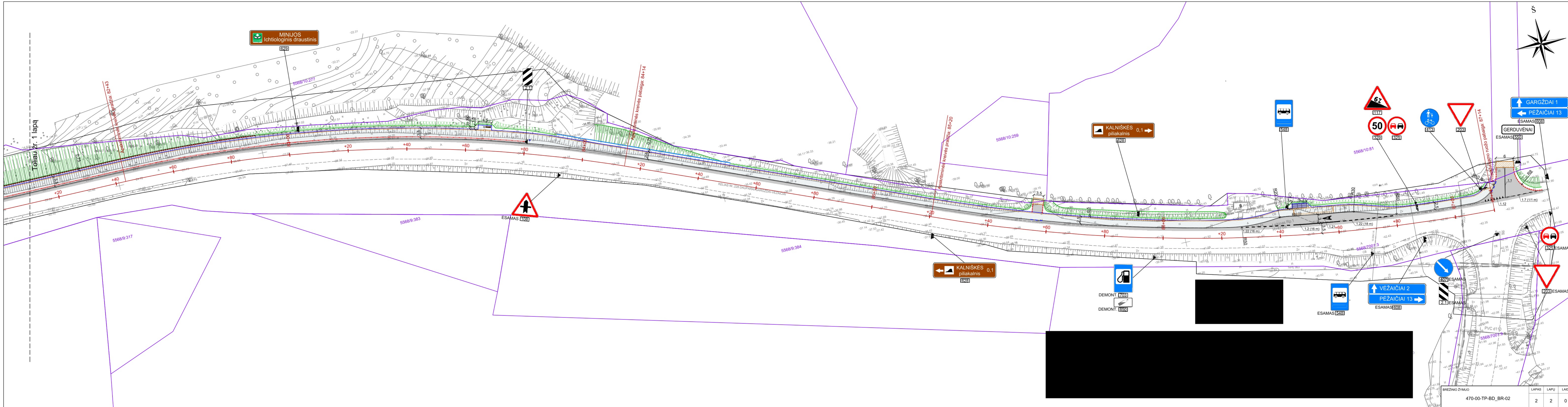

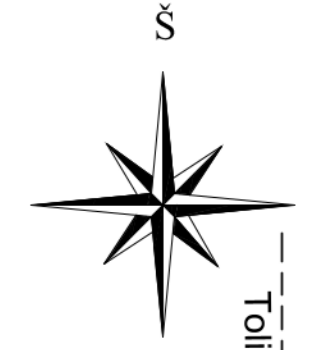

Toliau žr. 2 lapą

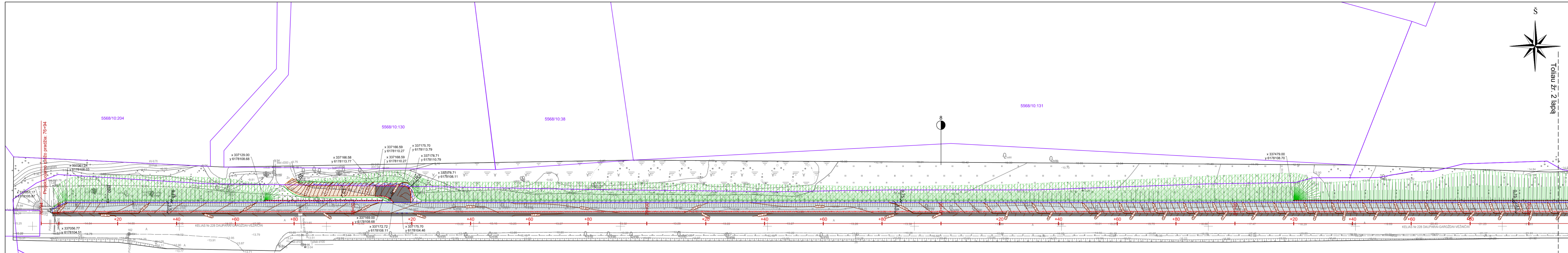

**SUTARTINIAI ŽYMĖJIMAI**

	Kelio ašinė linija ir piketai
	Zemės sklypų ribos
	Asfalto dangos kraštas
	Betoninis gatvės bortas 100.30.15
	Nužemintas betoninis gatvės bortas 100.22.15
	Nužemintas betoninis gatvės bortas 100.30.15
	Betoninis vejos bortas
	Kelkraščio riba
	Kelio ativaras (vienpusis)
	Kelio ativaras (dėžinio skerspjuvio)
	Apsauginė pėsčiųjų tvorelė
	Atraminė sienutė
	Vandens nuvedimo latakas
	Horizontalus zenklinimas
	Projektuojama horizontalė ir altitudė
	Asfalto danga
	Pėsčiųjų dviračių tako asfalto danga
	Apželdinti veja plotai
	Pažvyravimas
	Neregijų vedimo sistema
	Projektuojami šlaitai
	Projektuojami šlaitai tvirtinami dembliais
	Kelievių laukimo paviljonas
	Suolukas, šiukšladiėzė

0	2017
LAIDA	ISLEIDIMO DATA   LAIDOS STATUSAS. KEITIMO PRIEŽASTIS (JEI TAIKOMA)

KVAL. PATV. DOK. NR. **TEC** T. Ševčenkos g. 16a  
Vilnius, LT-03111, Lietuva  
Tel. (8-5) 210 5319  
El. p. info@tec.lt

STATINIO PROJEKTO PAVADINIMAS	
Valstybinės reikšmės krašto kelio Nr. 228 Dauparai-Gargždai-Vėžaičiai ruožo nuo 7,694 iki 8,714 km rekonstravimo, įrengiant pėsčiųjų ir dviračių taką, projektas	
STATINIO PAVADINIMAS	
Valstybinės reikšmės krašto kelias Nr. 228 Dauparai-Gargždai-Vėžaičiai	
BRĖZINIO PAVADINIMAS	LAIDA
Aukščių ir nužymėjimo planas M 1:500	0
BRĖZINIO ŽYMŪJAS	LAPAS LAPŲ
470-00-TP-BD_BR-03	1 2

LT UŽSAKOVAS Lietuvos automobilių kelių direkcija  
priėmusi Susisiekimo ministerijos  
J. Basanavičiaus g. 36, LT-03109 Vilnius

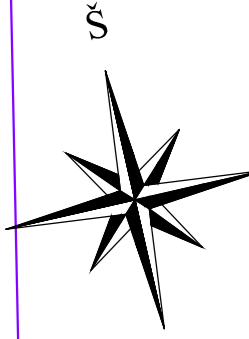
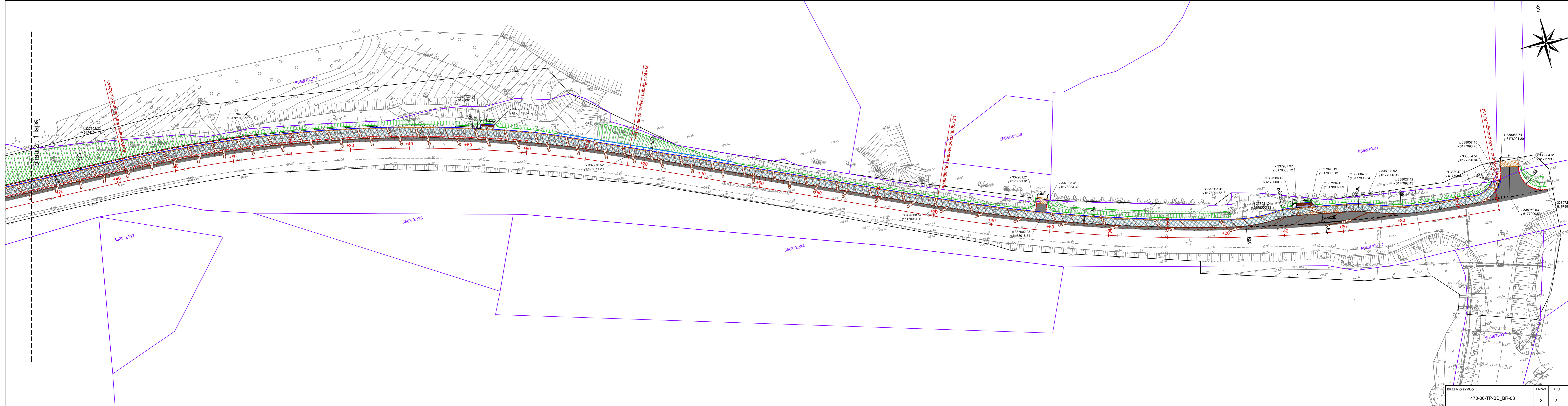

BRĖŽINIO ŽYMUO			
470-00-TP-BD_BR-03			
LAPAS	LAPŲ	LAIDA	
2	2	0	







PJŪVIS 3-3  
PK 81+40

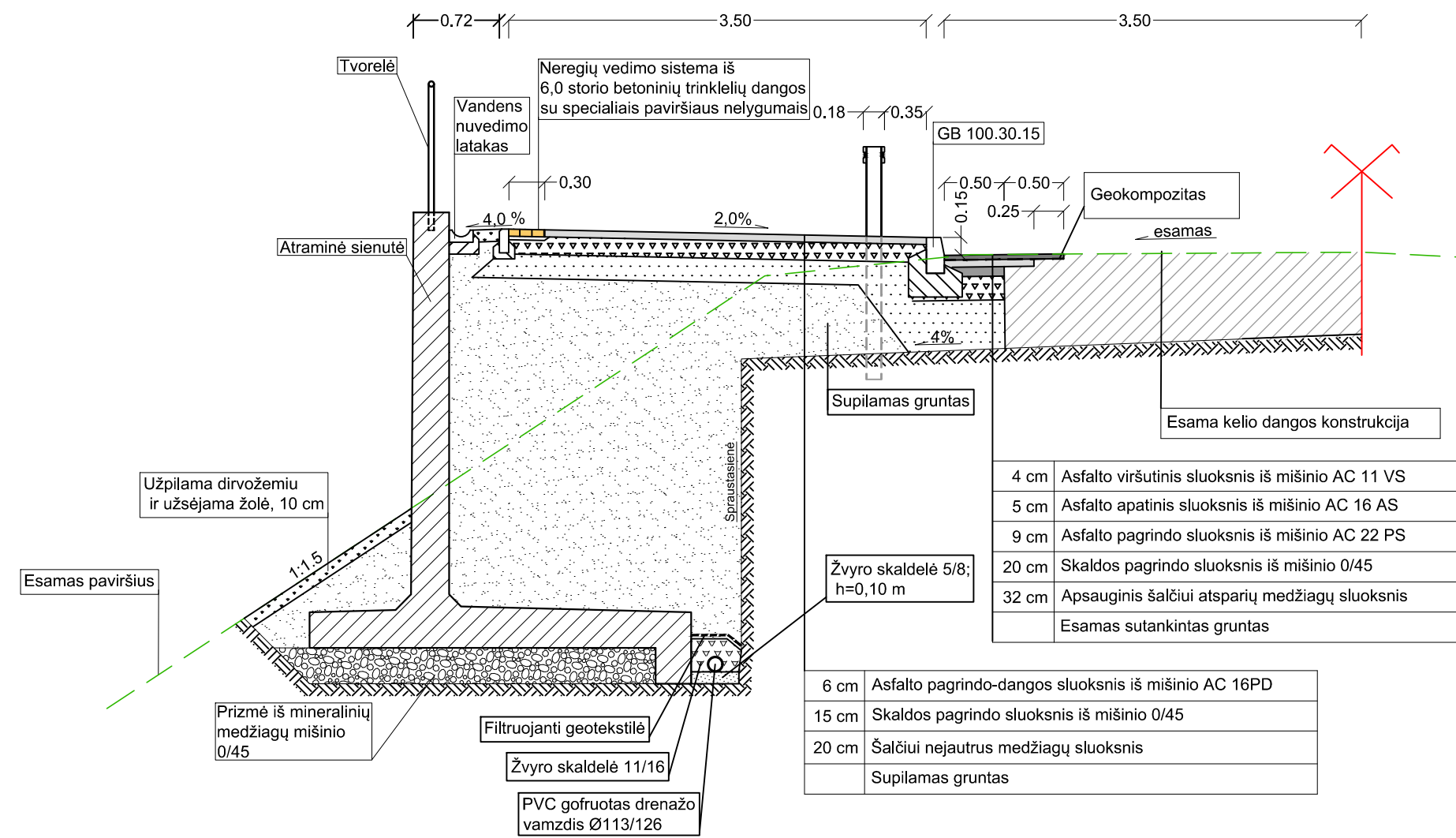

PJŪVIS 4-4  
PK 84+20

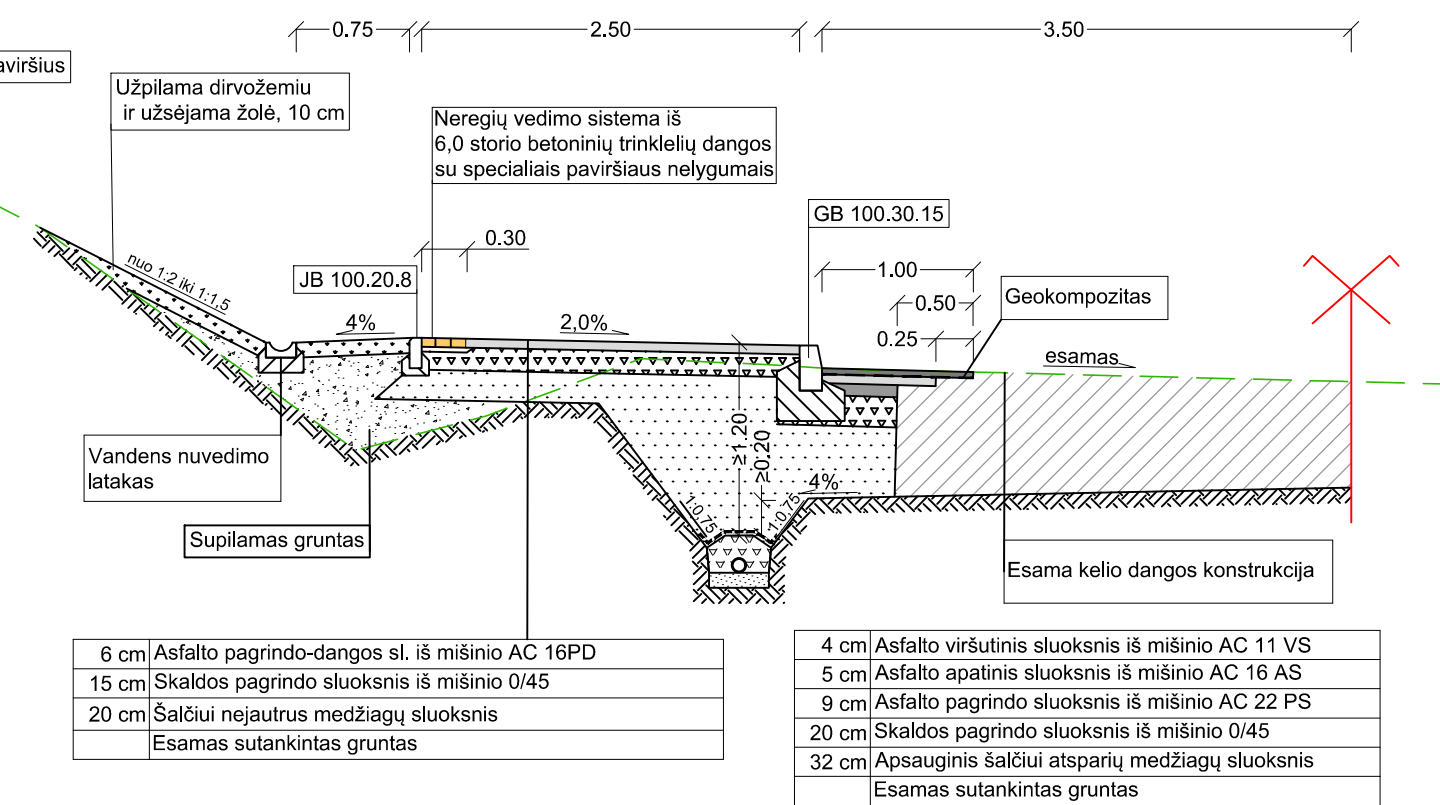

PJŪVIS 5-5  
PK 86+55

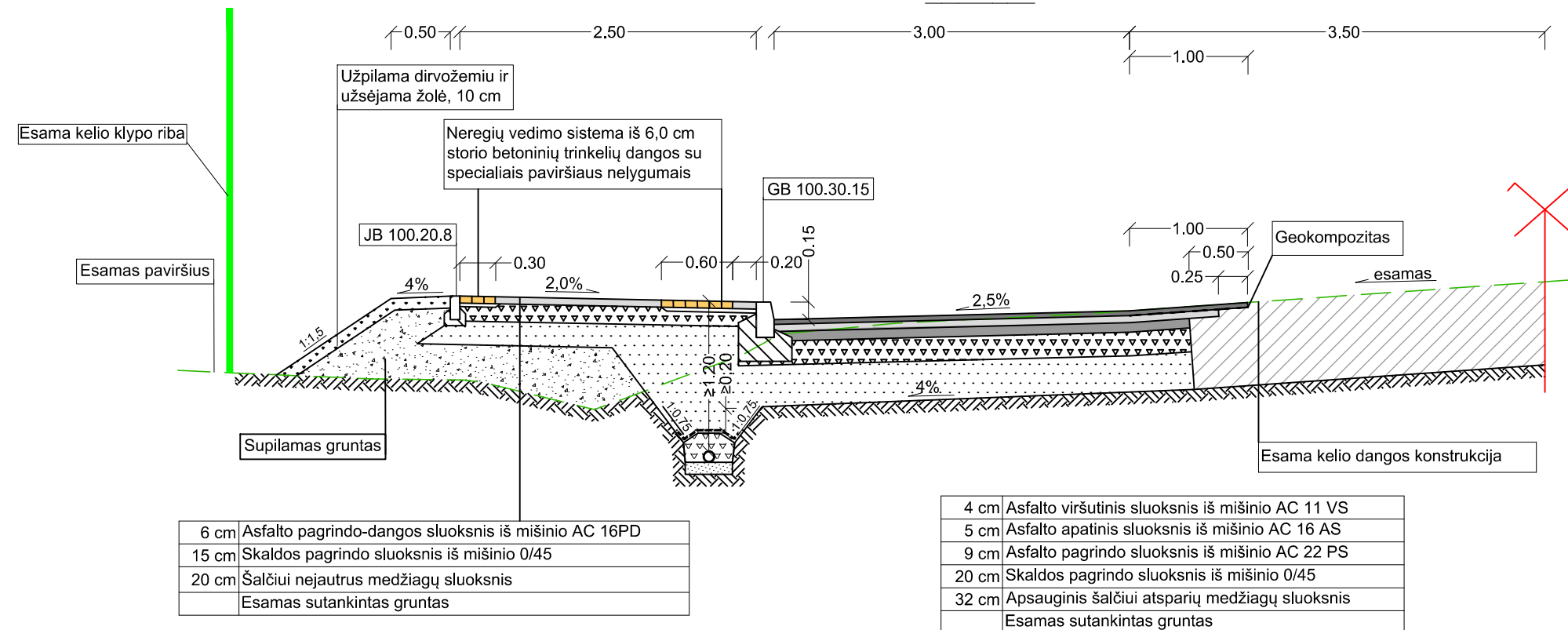

BRĖŽINIO ŽYMŪO	LAPAS	LAPŲ	LAIDA
470-00-TP-BD_BR-05	2	2	0

ATRAMINĖS SIENOS NR. 1 FASADAS M 1:100

ATRAMINĖS SIENOS NR. 1 PJŪVIS 1-1 M 1:25

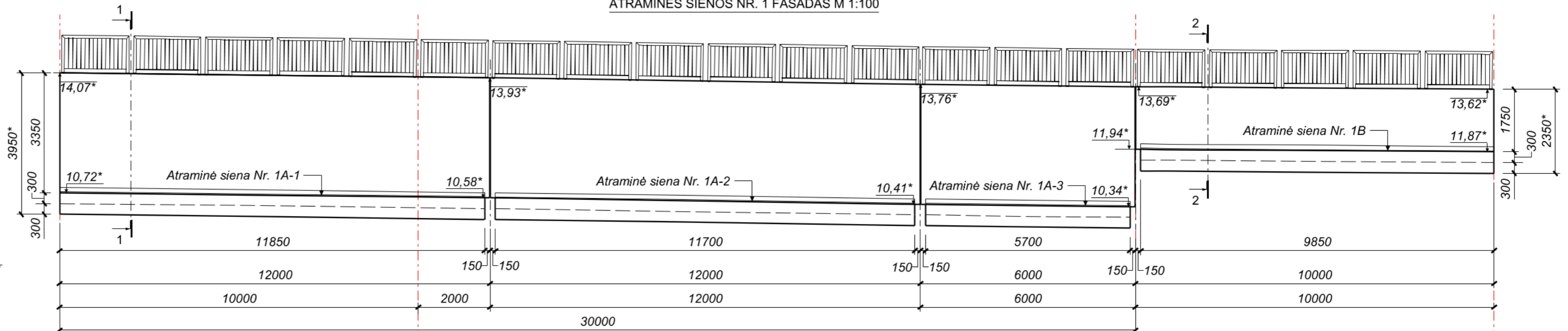
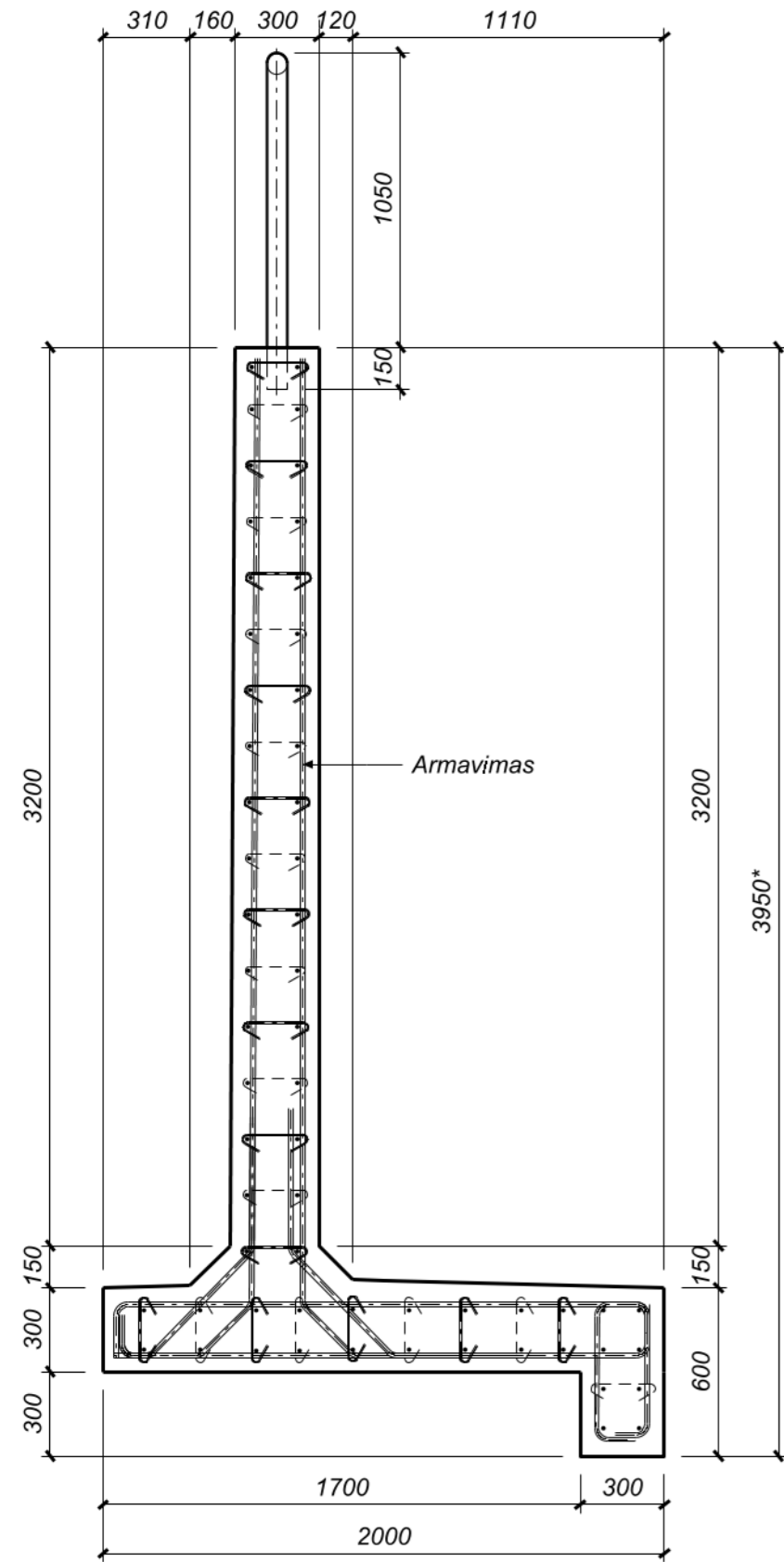

ATRAMINĖS SIENOS NR. 1 PJŪVIS 2-2 M 1:25

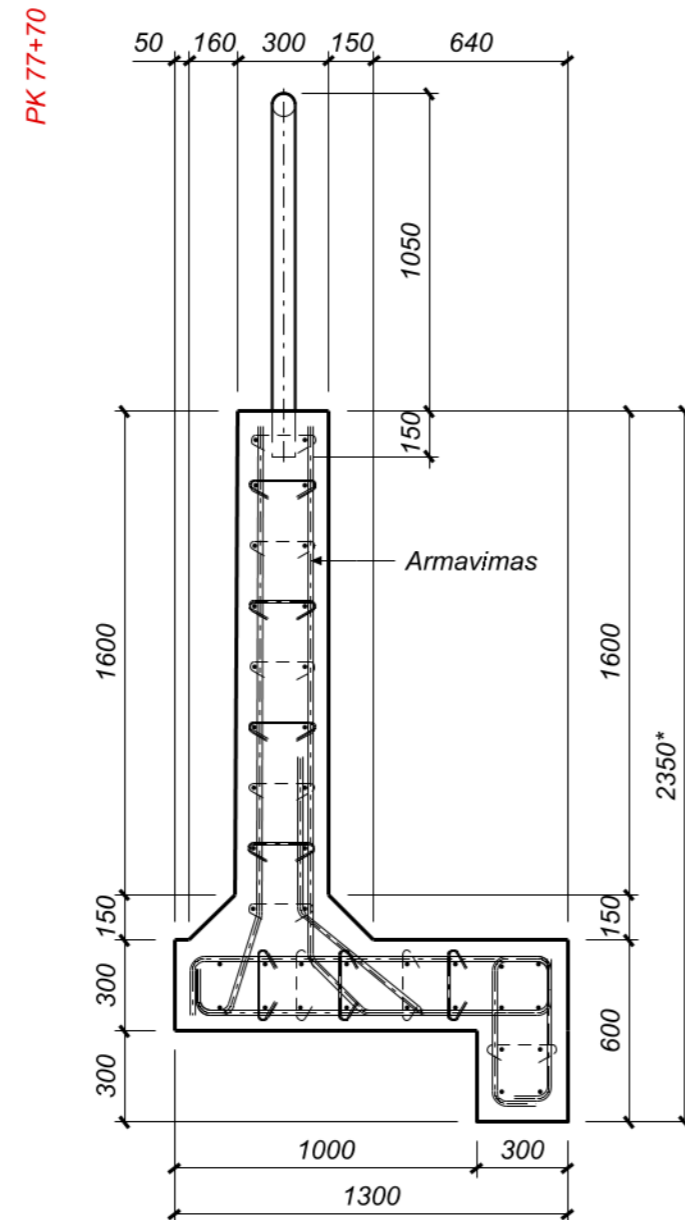

ATRAMINĖS SIENOS NR. 1 ARMATŪROS KIEKIO ŽINIARAŠTIS

Elemento pavadinimas	Plieno klasė	Kiekis [vnt.]	Masė [kg]	
			Vieneto	Bendras
Atraminė siena Nr. 1A	S500	1	7560	7560
Atraminė siena Nr. 1B	S500	1	1760	1760
Iš viso armatūros:			9320	

ATRAMINĖS SIENOS NR. 1 BETONO KIEKIO ŽINIARAŠTIS

Elemento pavadinimas	Betono klasė	Kiekis [vnt.]	Tūris [m <sup>3</sup> ]	
			Vieneto	Bendras
Atraminė siena Nr. 1A	C35/45 XC4/XD3/XF4	1	54,0	54,0
Atraminė siena Nr. 1B	C35/45 XC4/XD3/XF4	1	11,0	11,0
Iš viso betono:			65,0	

PASTABOS:

- Matmenys pateikti milimetrais, altitudės - metrais.
- Matmenys ir altitudės pažymėti simboliu „\*“ tikslinami darbo projekto rengimo metu.

0	2017-09	Statybos leidimui
LAIDA	IŠLEIDIMO DATA	LAIDOS STATUSAS. KEITIMO PRIEŽASTIS (JEI TAIKOMA)

KVAL. PATV. DOK. NR.	 T. Ševčenkos g. 16a Vilnius, LT-03111, Lietuva Tel. (8-5) 210 5319 El. p. info@tec.lt	STATINIO PROJEKTO PAVADINIMAS	
		Valstybinės reikšmės krašto kelio Nr. 228 Dauparai-Gargždai-Vėžaičiai ruožo nuo 7,694 iki 8,714 km rekonstravimo, įrengiant pėsčiųjų ir dviračių taką, projektas	
[Redacted]		STATINIO NUMERIS IR PAVADINIMAS	
		Valstybinės reikšmės krašto kelias Nr. 228 Dauparai-Gargždai-Vėžaičiai	
[Redacted]		RĖŽINIO PAVADINIMAS	
		Atraminės sienos Nr. 1 geometrija	
LT	UZSAKOVAS	BREŽINIO ŽYMUO	LAPAS LAPŲ
Lietuvos automobilių kelių direkcija prie Susisiekimo ministerijos J. Basanavičiaus g. 36, LT-03109 Vilnius		470-00-TP-BD_BR-06	1 1

