

Toliau žr. 2 lapą

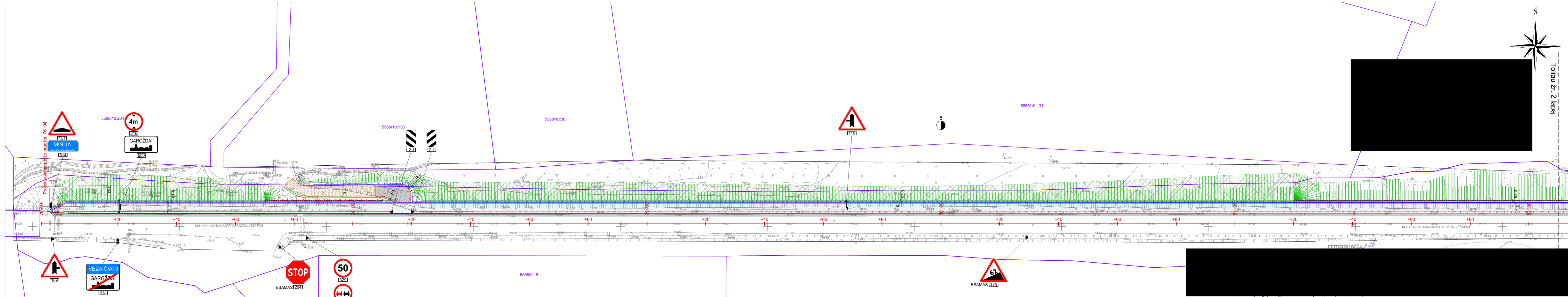

SUTARTINIAI ŽYMĖJIMAI

| | | | |
|--|--|--|---|
| | Kelio ašinė linija ir piketai | | Apželdinti veja plotai |
| | Zemės sklypų ribos | | Pažyrvavimas |
| | Asfalto dangos kraštas | | Neregų vedimo sistema |
| | Betoninis gatvės bortas 100.30.15 | | Projektuojami šlaitai |
| | Nužemintas betoninis gatvės bortas 100.22.15 | | Projektuojami šlaitai tvirtinami dembliais |
| | Nužemintas betoninis gatvės bortas 100.30.15 | | Keleivių laukimo paviljonas |
| | Betoninis vejos bortas | | Suoliukas, šukšliadėžė |
| | Kelkraščio riba | | Kelio ženklas įrengimo vieta ir kryptis |
| | Kelio atitvaras (vienpusis) | | Kelio ženklas įrengiamas ant gembinės atramos |
| | Kelio atitvaras (dėžinio skerspjūvio) | | Kelio ženklas tvirtinamas ant apšvietimo stulpo atramos |
| | Apsauginė pėsčiųjų tvorėlė | | Vertikalus kelio ženklas ir jo numeris |
| | Atraminė sienutė | | |
| | Vandens nuvedimo latakas | | |
| | Horizontalus zenklinimas | | |
| | Asfalto danga | | |
| | Pėsčiųjų dviračių tako asfalto danga | | |

| | | |
|---|---|--|
| LAIDA | ISLEIDIMO DATA | LAIDOS STATUSAS, KEITIMO PRIEŽASTIS (JEI TAIKOMA) |
| KVAL. PATV. DOK. NR. | TEC TILTY EKSPERTŲ CENTRAS | T. Ševčenkos g. 16a Vilnius, LT-03111, Lietuva Tel. (8-5) 210 5319 El. p. info@tec.lt |
| STATINIO PROJEKTO PAVADINIMAS Valstybinės reikšmės krašto kelio Nr. 228 Dauparai-Gargždai-Vėžaičiai ruožo nuo 7,694 iki 8,714 km rekonstravimo, įrengiant pėsčiųjų ir dviračių taką, projektas | | |
| STATINIO NUMERIS IR PAVADINIMAS Valstybinės reikšmės krašto kelias Nr. 228 Dauparai-Gargždai-Vėžaičiai | | |
| BRĖŽINIO PAVADINIMAS | Dangų ir eismo organizavimo planas M 1:500 | LAIDA 0 |
| BRĖŽINIO ŽYMUO | 470-00-TP-BD_BR-02 | LAPAS LAPŲ 1 2 |

Lietuvos automobilių direkcija
 prie Susisiekimo ministerijos

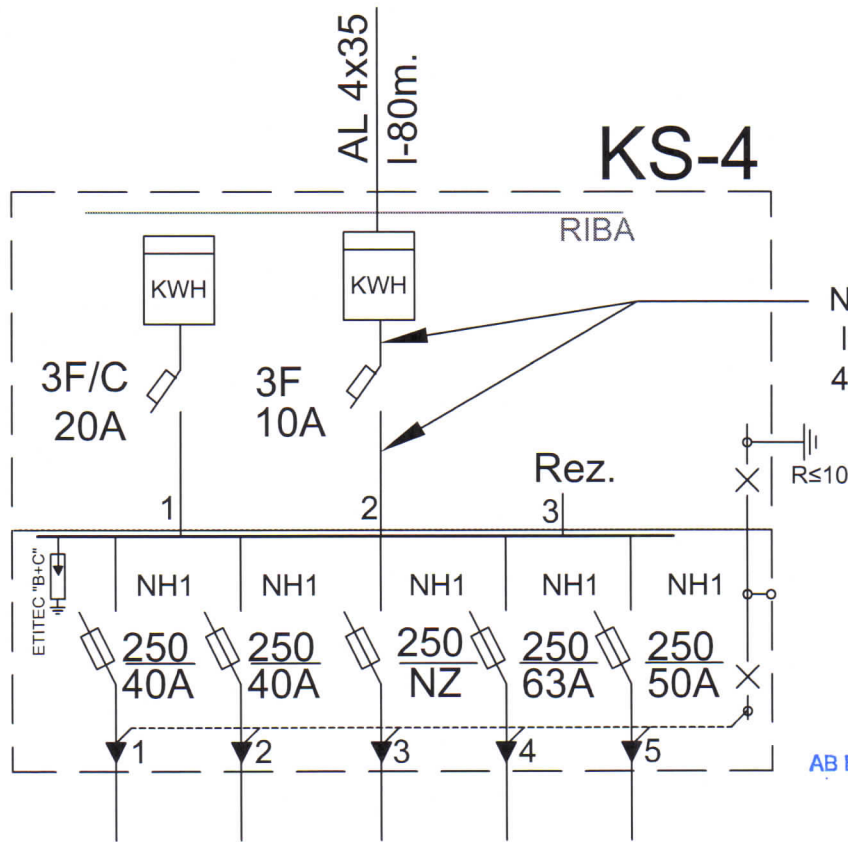

Naujai montuojamas
 laidas
 4xCu 6 mm. I-0,6m.

PRITARTA
 AB Energijos skirstymo aparatai
 20 17-10-05
 Klaipėdos III apskaitų
 grupės vadovas
 Saulius Laurinaitis

| | | |
|-------|----------------|---|
| LAIDA | IŠLEIDIMO DATA | LAIIDOS STATUSAS. KEITIMO PRIE ŽASTIS (JEI TAIKOMA) |
|-------|----------------|---|

| | | | |
|----------------------------|--|--|---|
| KVAL. PATV. DOK. NR. | T. Ševčenkos g. 16a Vilnius, LT-03111, Lietuva Tel. (8-5) 210 5319 El. p. info@tec.lt | STATINIO PROJEKTO PAVADINIMAS | |
| | | Valstybinės reikšmės krašto kelio Nr. 228 Dauparai-Gargždai-Vėžaičiai ruožo nuo 7,694 iki 8,714 km rekonstravimo, įrengiant pėsčiųjų ir dviračių taką, projektas | |
| 22156 | SPV | S. Maciukevičius | STATINIO NUMERIS IR PAVADINIMAS |
| | | | Valstybinės reikšmės krašto kelias Nr. 228 Dauparai-Gargždai-Vėžaičiai |
| KVAL. PATV. DOK. NR. | UAB "PROROMSTA" Svajonės g. 33, LT-94101 Klaipėda | BRĖŽINIO PAVADINIMAS | |
| | | Kabelinės spintos KS-4 iš G-114 schema | |
| 2174 | SPDV | S. Ripkauskas | LAIDA |
| | | | 0 |
| LT | UŽSAKOVAS Lietuvos automobilių kelių direkcija prie Susisiekimo ministerijos J. Basanavičiaus g. 36, LT-03109 Vilnius | BRĖŽINIO ŽYMUO | |
| | | 470-00-TP-E1_BR-01 | |
| | | LAPAS | LAPŲ |
| | | 1 | 1 |



**NACIONALINĖS ŽEMĖS TARNYBOS
PRIE ŽEMĖS ŪKIO MINISTERIJOS
KLAIPĖDOS RAJONO SKYRIUS**

Gavėjas:
UAB TEC Infrastructure
T. Ševčenkos g. 16a Vilnius

Nr. SUVA- (8.53.E.)
į 2018-02-06 Nr. GST-1556

**DĖL SUTIKIMO TIESTI SUSISIEKIMO KOMUNIKACIJAS, INŽINERINIUS TINKLUS
IR STATYTI JIEMS FUNKCIONUOTI BŪTINUS STATINIUS VALSTYBINĖJE ŽEMĖJE,
KURIOJE NESUFORMUOTI ŽEMĖS SKLYPAI**

Nacionalinės žemės tarnybos prie Žemės ūkio ministerijos Klaipėdos rajono skyrius, atsižvelgdamas į 2018-02-06 prašymą Nr. GST-1556, neprieštaruoja dėl šių objektų šių objektų tiesimo / statybos / rekonstravimo valstybinėje žemėje, kurioje nesuformuoti žemės sklypai:

| | |
|---|---|
| Susisiekimo komunikacijų, inžinerinių tinklų ir jiems funkcionuoti būtinų statinių pavadinimas (-ai), rūšis (-ys) | kelias "Valstybinės reikšmės krašto kelio Nr. 228 Dauparai–Gargždai–Vėžaičiai ruožas nuo 7,694 iki 8,714 km, unikalus Nr. 4400-2192-8432" (Kategorija: IV), lietaus kanalizacija "Lietaus nuotekų tinklai", lietaus kanalizacija "Lietaus nuotekų tinklai", lietaus kanalizacija "Lietaus nuotekų tinklai", lietaus kanalizacija "Lietaus nuotekų tinklai" |
| Žemės sklypo (-ų) kadastro Nr., adresas (-ai)* | |
| Pastato (-ų) unikalus Nr., adresas (-ai)* | 4400-2192-8432 Valstybinės reikšmės krašto kelio Nr. 228 Dauparai–Gargždai–Vėžaičiai ruožas nuo 7,694 iki 8,714 km |
| Objekto (-ų) pavadinimas(-ai)* | |

* Nurodoma, kai planuojama tiesti susisiekimo komunikacijas, inžinerinius tinklus į konkretų žemės sklypą arba konkrečiam statiniui aptarnauti.

Šis sutikimas galioja tik pridedamame brėžinyje nurodytoms susisiekimo komunikacijoms, inžineriniams tinklams tiesti ir jiems funkcionuoti būtiniams statiniams statyti pridedamame brėžinyje pažymėtoje vietoje. Pridedamas brėžinys yra neatsiejama šio sutikimo dalis.

Susisiekimo komunikacijos, inžineriniai tinklai turi būti nutiesti ir jiems funkcionuoti būtini statiniai turi būti pradėti statyti per 3 metus nuo sutikimo išdavimo datos. Nepradėjus tiesti

susisiekimo komunikacijų, inžinerinių tinklų ir statyti jiems funkcionuoti būtinų statinių per 3 metus, sutikimas nustoja galioti ir nustatyta tvarka turi būti gautas naujas sutikimas.

Pasibaigus išduoto sutikimo terminui, pagal sutikimą nutiestos susisiekimo komunikacijos, inžineriniai tinklai ir jiems funkcionuoti būtini statiniai turi būti nukelti jų savininko lėšomis, išskyrus atvejus, kai asmeniui išduotas naujas sutikimas arba kai nutiestoms susisiekimo komunikacijoms, inžineriniams tinklams ir pastatytiems jiems funkcionuoti būtiniams statiniams naudotis ir juos aptarnauti yra nustatytas servitutas.

Pasibaigus šio sutikimo terminui pagal sutikimą nutiestos susisiekimo komunikacijos, inžineriniai tinklai ar jiems funkcionuoti būtini statiniai per 20 darbo dienų turi būti nukelti ir valstybinė žemė sutvarkoma taip, kad ji būtų iki sutikimo išdavimo dienos buvusios būklės. Apie tai privaloma raštu per 5 darbo dienas po valstybinės žemės sutvarkymo informuoti Nacionalinės žemės tarnybos prie Žemės ūkio ministerijos Klaipėdos rajono skyrių.

PRIDEDAMA. 1 lapas.

2018-02-06 PRAŠYMO NR. GST-1556 IŠDUOTI SUTIKIMĄ TIESTI SUSISIEKIMO KOMUNIKACIJAS, INŽINERINIUS TINKLUS BEI STATYTI JIEMS FUNKCIONUOTI BŪTINUS STATINIUS VALSTYBINĖJE ŽEMĖJE, KURIOJE NESUFORMUOTI ŽEMĖS SKLYPAI, PRIEDAS

M1:5000

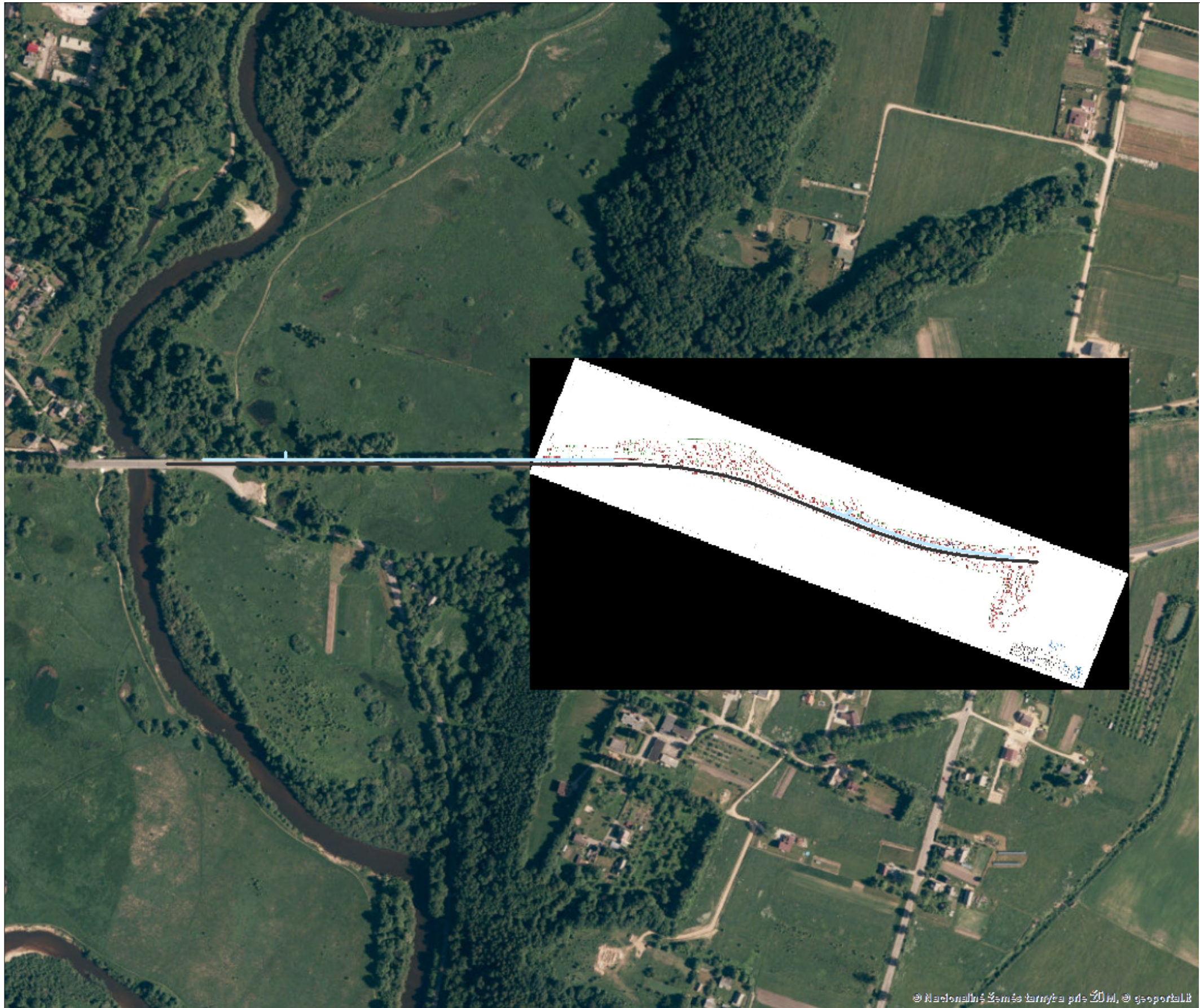

Sutartiniai žymėjimai

| Sutikimo objektai (linijos) | |
|---------------------------------|--|
| Dujotiekio tinklai | Elektros tinklai |
| Gatvės | Keliai |
| Lietaus kanalizacijos tinklai | Nemotorizuotų transporto priemonių takai |
| Nuotekų tinklai | Pėsčiųjų takai |
| Ryšiai | Vandentiekio tinklai |
| Šilumos tiekimo tinklai | Kiti inžineriniai tinklai |
| Kitos susisiekimo komunikacijos | |
| Sutikimo objektai (poligonai) | |
| Dujotiekio tinklai | Elektros tinklai |
| Gatvės | Keliai |
| Lietaus kanalizacijos tinklai | Nemotorizuotų transporto priemonių takai |
| Nuotekų tinklai | Pėsčiųjų takai |
| Ryšiai | Vandentiekio tinklai |
| Šilumos tiekimo tinklai | Kiti inžineriniai tinklai |
| Kitos susisiekimo komunikacijos | |
| Sutikimo objektai (taškai) | |
| Dujotiekio tinklai | Elektros tinklai |
| Gatvės | Keliai |
| Lietaus kanalizacijos tinklai | Nemotorizuotų transporto priemonių takai |
| Nuotekų tinklai | Pėsčiųjų takai |
| Ryšiai | Vandentiekio tinklai |
| Šilumos tiekimo tinklai | Kiti inžineriniai tinklai |
| Kitos susisiekimo komunikacijos | |

| | |
|---|--|
| Prašymo teikėjas | UAB TEC Infrastructure |
| Nacionalinės žemės tarnybos prie Žemės ūkio ministerijos padalinys, kuriam teikiamas prašymas | Nacionalinė žemės tarnyba prie Žemės ūkio ministerijos, Klaipėdos r. skyrius |



- Turinys
- Metaduomenys**
- Parašai
- Tikrinimas



Redaguoti Peržiūrėti

PASIRAŠOMIEJI METADUOMENYS

El. dokumento turinį aprašantys metaduomenys

| El. dokumento pavadinimas | Dokumento rūšis | Parašai |
|--|---------------------------|---------|
| DĖL SUTIKIMO TIESTI SUSISIEKIMO KOMUNIKACIJAS, INŽINERINIUS TINKLUS IR STATYTI JIEMS FUNKCIONUOTI BŪTINIUS STATINIUS VALSTYBINĖJE ŽEMĖJE, KURIOJE NESUFORMUOTI ŽEMĖS SKLYPAI | SUVA paslaugos rezultatas | |

Sudarytojai

| Statusas | Sudarytojas | Kodas | Adresas | Parašai |
|-----------------|---------------------------|-----------|-----------------------------------|---------|
| Juridinis asmuo | Nacionalinė žemės tarnyba | 188704927 | Gedimino pr. 19, LT-01103 Vilnius | |

Dokumento sudarymas

| Sudarymo data | Parašai |
|-------------------------------|---------|
| 2018-02-21 15:07:48 GMT+02:00 | |

Adresatai

| Statusas | Adresatas | Kodas | Adresas | Parašai |
|-----------------|------------------------|-----------|-----------------------------|---------|
| Juridinis asmuo | UAB TEC Infrastructure | 226148570 | T. Ševčenkos g. 16a Vilnius | |

Dokumento registracijos

| Registravimo data | Dokumento registracijos Nr. | Įmonės (įstaigos) kodas | Parašai |
|-------------------------------|-----------------------------|-------------------------|---------|
| 2018-02-21 15:07:48 GMT+02:00 | SUVA-2173-(8.53 E.) | 188704927 | |

Dokumentą užregistravęs darbuotojas

| Vardas ir pavardė | Pareigos | Struktūrinis padalinys |
|-------------------|--|--------------------------|
| Rima Petkienė | vedėjo pavaduotoja, pavaduojanti skyriaus vedėją | Klaipėdos rajono skyrius |

NEPASIRAŠOMIEJI METADUOMENYS

El. dokumento naudojimo metaduomenys

Techninė informacija

| El. dokumento specifikacijos ID | Elektroninio dokumento grupė | eDVS pavadinimas ir versija | Parašai |
|---------------------------------|------------------------------|--|---------|
| ADOC-V1.0 | GeDOC | Dokumentų valdymo sistema NŽT DVS, versija 1.2.2 | |

El. dokumento klasifikavimas

El. dokumento klasifikavimas

| | | | |
|---|-----------------------|--------|--|
| Saugykla | Parašai | | |
| <p>Bylos (tomo) indeksai</p> <table border="1"> <tr> <td>Bylos (tomo) indeksas</td> </tr> <tr> <td>8.53 E</td> </tr> </table> | Bylos (tomo) indeksas | 8.53 E | |
| Bylos (tomo) indeksas | | | |
| 8.53 E | | | |

Asmenys

Atsakingi asmenys

| Atsakomybės sritis | Parašai | | | | | | |
|---|-------------------|------------------------|------------------------|-----------|-------------------|--|--|
| <p>Sudarymas</p> <p>Atsakingas darbuotojas</p> <table border="1"> <thead> <tr> <th>Vardas ir pavardė</th> <th>Pareigos</th> <th>Struktūrinis padalinys</th> </tr> </thead> <tbody> <tr> <td>LEIP LEIP</td> <td>LEIP integracijai</td> <td></td> </tr> </tbody> </table> | Vardas ir pavardė | Pareigos | Struktūrinis padalinys | LEIP LEIP | LEIP integracijai | | |
| Vardas ir pavardė | Pareigos | Struktūrinis padalinys | | | | | |
| LEIP LEIP | LEIP integracijai | | | | | | |

© 2009-2018, [UAB MitSoft](http://uab.mitsoft.lt): Mindaugo g. 23, LT-03214 Vilnius, Lietuva.
 Iškilus techniniams nesklandumams rašykite signa-support@mitsoft.lt