



**MARIJAMPOLĖS SAVIVALDYBĖS ADMINISTRACIJOS
APLINKOTVARKOS IR INFRASTRUKTŪROS SKYRIUS**

TVIRTINU
Administracijos direktorius

Nerijus Mašalaitis

**TECHNINĖ SPECIFIKACIJA
ADMINISTRACINĖS PASKIRTIES PASTATO (UNIK. NR. 1896-4004-8011),
LIETUVINIKŲ G.18, MARIJAMPOLĖS M. KAPITALINIS REMONTAS, ĮRENGIANT
VERTIKALŲ KeltuVĄ, PROJEKTAVIMO PASLAUGŲ PIRKIMAS**

Eil. Nr.	Pavadinimas	Reikalavimai
I. Bendra informacija apie pirkimo objektą:		
1.	Statytojas (Užsakovas)	Marijampolės savivaldybė. J.Basanavičiaus a. 1, LT-68307 Marijampolė, juridinio asmens kodas 11110960 (Marijampolės savivaldybės administracija, J.Basanavičiaus a. 1, LT-68307 Marijampolė, juridinio asmens kodas 187118789).
2.	Pirkimo objektas	Administracinės paskirties pastato (unik. Nr. 1896-4004-8011), Marijampolė, Lietuvininkų g. 18, kapitalinio remonto projektas, projektavimo paslaugų pirkimas
3.	Projekto pavadinimas	Administracinės paskirties pastato (unik. Nr. 1896-4004-8011), Marijampolė, Lietuvininkų g. 18, kapitalinio remonto projektas.
4.	Statinio adresas	Marijampolė, Lietuvininkų g. 18
5.	Statinio grupės sudėtis	Administracinės paskirties pastatas (unik. Nr. 1896-4004-8011), Marijampolė, Lietuvininkų g. 18
6.	Statinio (-ių) ar statinių grupės paskirtis ir bendrieji (techniniai ir paskirties) rodikliai	Negyvenamųjų pastatų tipas, Administracinių (negyvenamieji pastatai, skirti viešojo administravimo veiklai, komercinei veiklai ir komercinei veiklai administruoti) paskirties grupė, pastato paskirtis 5.1. Administracinė (STR 1.01.03:2017) Bendras plotas - 1339,68 m ² Pagrindinis plotas - 1004,28 m ² Tūris - 5943 m ³ Užstatytas plotas - 533,00 m ²

		Aukštų skaičius - 3 su rūsiu
7.	Statinio statybos rūšis	Statinio kapitalinis remontas p. 10. (STR 1-01-08:2002)
8.	Statinių kategorija	neypatingųjų statinių kategorija (STR 1.01.03:2017)
9.	Esamos statinio konstrukcijos, jų funkcinė paskirtis	Pastatas pastatytas 1964 metais, rekonstruotas 2010 metais. Pastato konstrukcinė schema - laikančios vidinės ir išorinės mūro sienos. Aukštų aukštis 3,3 m (nuo grindų iki kito aukšto grindų). Pamatai juostiniai. Stogas sutapdintas. Lietaus nuvedimas išorinis, lietvamzdžiais. Stogo danga ruloninė bituminė. Pastato langai - plastikinių profilių su vienkameriais stiklo paketais. Pastato šildymas centrinis iš miesto centralizuotų tinklų. Vėdinimas natūralus. Vandentiekis ir nuotekos pajungtos į miesto tinklus.
II. Perkami darbai ir susijusių paslaugų apimtys:		
10.	Perkamų paslaugų apimtis:	Projektiniai pasiūlymai ir techninis darbo projektas, vadovaujantis STR 1.04.04:2017 „Statinio projektavimas. Projekto ekspertizė“.
10.1.	Projektavimo paslaugos	Projektiniai pasiūlymai ruošiami vadovaujantis STR1.04.04:2017 „Statinio projektavimas, projekto ekspertizė“ 8 priedo reikalavimais. Techninis darbo projektas ruošiamas vadovaujantis STR1.04.04:2017 „Statinio projektavimas, projekto ekspertizė“ 9 priedo reikalavimais. Techninio darbo projekto dalys: I. Bendroji dalis; II. Sklypo sutvarkymo (sklypo plano) dalis; III. Architektūrinė dalis; IV. Statinio konstrukcijų dalis; V. Vandentiekio ir nuotėkų šalinimo; VI. Šildymo, vėdinimo; VII. Elektrotechnikos; VIII. Gaisrinės saugos dalis; IX. Pasirengimo statybai ir statybos organizavimo dalis X. Statybos skaičiuojamosios kainos nustatymo dalis. Techninio darbo projekto sudedamosios dalys gali keistis projektavimo metu.
10.2.	Kitos paslaugos, susijusios su projektavimo paslaugomis	Atlikti statinio konstrukcijų techninės būklės įvertinimą. Paruošti sklypo topografinį planą. Pagal poreikį atlikti inžinerinius geologinius

		<p>tyrimus.</p> <p>Pagal poreikį gauti inžinerinius tinklus eksploatuojančių įmonių projektavimo sąlygas. Projektą suderinti su atsakingomis institucijomis ir inžinerinių tinklų savininkais ar valdytojais.</p> <p>Projektavimo eigoje projektinius sprendinius derinti su Statytoju (Užsakovu), pateikti projektinius sprendinius Statytojo (Užsakovo) tvirtinimui.</p> <p>Pataisyti projektinę dokumentaciją pagal ekspertų pastabas (jeigu reikalinga); Suderintą projektinę dokumentaciją įkelti į Lietuvos Respublikos statybos leidimų ir statybos valstybinės priežiūros informacinę sistemą (IS) „Infostatyba“: statybą leidžiančiam dokumentui gauti (jeigu tai reikalinga).</p>
10.3.	Projekto vykdymo priežiūra	Atliekama visą statybos laikotarpį
11.	Paslaugų teikimo pradžia ir trukmė	Techninio darbo projektas, parengiamas per 6 (šešis) mėnesius nuo projektavimo paslaugų sutarties pasirašymo.
III. Reikalavimai projektavimo paslaugoms:		
12.	Projekto rengimo dokumentams taikomi teisės aktai, normatyviniai statybos techniniai dokumentai bei normatyviniai statinio saugos ir paskirties dokumentai, teritorijų planavimo dokumentai.	Projektavimo dokumentai turi atitikti Lietuvoje galiojančių privalomųjų statinio projekto rengimo dokumentų reikalavimus. Techninis projektas turi būti parengtas vadovaujantis STR 1.05.06:2017 „Statinio projektavimas, projekto ekspertizė“ ir kitų norminių teisės aktų reikalavimus.
13.	Techniniai, kokybiniai (estetiniai, komforto, energinio naudingumo, triukšmo lygio ir t.t.) reikalavimai pagal statinio projekto sprendinių dalis	<p>1. Projekte turi būti numatyta, kad statyboje naudojamos statybinės medžiagos atitiktų Aplinkos apsaugos kriterijų taikymo, vykdant žaliuosius pirkimus, tvarkos apraše numatytus minimalius aplinkos apsaugos kriterijus (XIII skyrius „Statybinės medžiagos“) ir kad kiti su pastato projektu susiję produktai atitiktų jiems taikomus minimalius aplinkos apsaugos kriterijus (XIV skyrius „Patalpų apšvietimas“).</p> <p>2. Pagrindiniame korpuse 1B3/p, prie pagrindinio įėjimo, koridoriaus ir laiptinės erdvėje, (žr. aukštų kadastrinius planus) parenkant optimaliausią vietą, suprojektuoti žmonėms su negalia vertikalų liftą/keltuvažį su šachta taikant STR2.03.01:2019 ir standartą LST EN 81-70:2018: kėlimo aukštis - ~10m (per tris pastato aukštus ir rūšį); sustojimų/durų - 4/4 vnt., keltuvažio šachtos durys - nerudyjančio plieno su saugiu stiklo</p>

		<p>paketu, automatiškai atsidarančios nuo mygtuko paspaudimo ir su magnetiniu kortelių skaitytuvu; įėjimas į kabiną iš vienos pusės; keltuvo šachtos sienos stiklo paketai ir apdailinė plokštė; keliamoji galia iki 400 kg; pavara-elektrinė/sraigtinė arba elektrinė lyninė su dažnio keitikliu; platforma – matmenys 1200x1400x2100 mm, danga neslidi; platformos valdymo panelė - šlifuto nerūdijančio plieno, elektromechaniniai durų atidarymo bei uždarymo klavišai, padėties indikacija visuose sustojimuose, Brailio raštas; LED apšvietimas ir avarinis apšvietimas; avarinio sustojimo mygtukas; valdymo mygtukai su Brailio raštu; elektrinis durų užraktas. Brailio raštas, Perkrovos davikliai, Durų kontrolė - foto užuolaida, Kabinos aukšto padėties indikatoriai (kabinoje ir pagrindiniame aukšte), Valdymas gaisro atveju pagal EN 81-73, Pasikalbėjimo įrenginys tarp kabinos ir valdymo spintos, Avarinis apšvietimas, Kabinos atvykimo gongas, Balso sintezatorius, Išankstinis durų atidarymas, Automatinis išlaisvinimas dingus elektros energijai.</p> <p>Bendri reikalavimai – projektuojant vadovautis užsienio šalių gerąja praktika, Projektas turi neprieštarauti galiojantiems teisės aktams, reglamentams, normoms ir reikalavimams; parenkant gaminius, būtina siekti, kad jie būtų ilgaamžiai, patvarūs ir atsparūs žalingam aplinkos poveikiui.</p> <p>3. Pastato atitvarų (jų dalių) šiluminės savybės turi atitikti reikalavimus, keliamus C energinio naudingumo klasės pastatų atitvaroms (jų dalims).</p>
14.	<u>Sklypo plano daliai</u>	<ul style="list-style-type: none"> • <u>Praplečiama esama automobilių stovėjimo aikštelė, numatant automobilių žmonėms su negalia stovėjimo vietas.</u> • <u>Vidinio kiemo sutvarkymas, numatant asfaltbetonio dangas.</u> • <u>Įvažiavimo į vidinį kiemą sutvarkymas.</u> • <u>Sutvarkoma pastato nuogrinda ir pėsčiųjų takai patekimui į pastatą. Kiti sprendiniai, kurie susiję su</u>

		<u>lifto/keltuvo žmonėms su negalia įrengimu ir vadovaujantis ISO 21542:2011 10 skyriaus reikalavimais.</u>
15.	<u>Architektūros daliai</u>	<ul style="list-style-type: none"> • <u>Numatyti pastato atitvarų (jų dalių) apšiltinimą (išskyrus grindis). Šiluminės savybės turi atitikti reikalavimus, keliamus C energinio naudingumo klasės pastatų atitvaroms.</u> • <u>Lietaus nuvedimo sistemos nuo stogo keitimas.</u> • <u>Medinių rūsio langų keitimas.</u> • <u>Fasado elementų (vėdinimo grotelių, grotų, kabelių ir k.t.) keitimas ir sutvarkymas.</u> • <u>Žmonių su negalia patekimo į pastatą panduso sutvarkymą.</u> • <u>Įėjimo durų keitimas į automatinio atidarymo.</u> • <u>Pastato aukštuose turi būti numatytas laisvas judėjimas pagal ISO 21542:2011 11 skyrių;</u> • <u>Taikant prieš tai išvardintus reikalavimus, maksimaliai prisitaikant prie esamos situacijos, pertvarkomas aukštų išplanavimas;</u> • <u>Esamų laiptinių ir bendrų patalpų sutvarkymas.</u>
16.	<u>Konstrukcijų daliai</u>	<ul style="list-style-type: none"> • <u>Pagal poreikį sustiprinamos, išardomos ar įrengiamos naujos konstrukcijos aukščiau išvardintiems tikslams pasiekti.</u>
17.	<u>Vandentiekio ir nuotėkų šalinimo daliai</u>	<ul style="list-style-type: none"> • <u>Pagal poreikį, pertvarkomos esamos vandentiekio, buitinių nuotėkų ir lietaus nuotėkų šalinimo sistemos.</u> • <u>Keičiami pastato išvadai iki šulinių.</u> • <u>Numatyti lietaus vandens nuvedimą</u>

		<p><u>į miesto centralizuotus tinklus.</u></p> <ul style="list-style-type: none"> • <u>Sutvarkomi ir išvalomi esami šuliniai sklype.</u>
18.	Šildymo, vėdinimo daliai	<ul style="list-style-type: none"> • <u>Pagal poreikį, pertvarkomos esamos šildymo sistemos.</u> • <u>Numatyti lifto šachtos vėdinimą.</u> • <u>Numatyti oro užuolaidą virš įėjimo durų.</u>
19.	Elektrotechnikos daliai	<ul style="list-style-type: none"> • <u>Numatyti lifto/keltuvo jėgos tinklus ir pagal poreikį, pertvarkyti esamus apšvietimo ir jėgos elektros tinklus.</u> • <u>Numatyti sklypo apšvietimo tinklus.</u> • <u>Numatyti pastato žaibosaugos tinklus.</u> • <u>Oro užuolaidos virš įėjimo durų pajungimas.</u>
20.	Nurodymai sprendinių derinimui, jų pritarimui ir pan.	Projektinės dokumentacijos sprendinius suderinti su Statytoju (Užsakovu) ir atsakingomis institucijomis.
21.	Reikalavimai projekto rengimo dokumentų kalbai (-oms)	Projektas rengiamas valstybine kalba.
22.	Nurodymai statinio projekto dokumentų komplektavimui, įforminimui ir pateikimui	Projektinę dokumentaciją pateikti 2 egz. popieriuje, 1 kompl. kompiuterinėje laikmenoje PDF ir dwg. formatu taip pat pasirašytus el. parašu ADOC formatu.
23.	Ekspertizės atlikimas	Techninio darbo projekto ekspertizė atliekama

PIRKIMO VYKDYTOJO PATEIKIAMĖ DUOMENYS IR DOKUMENTAI

Etapas	Pirkimo vykdytojo pateikiami dokumentai	Lapų sk.
Projektiniai pasiūlymai	Žemės sklypo ir statinio statybinių tyrimų dokumentų kopijos. *Statybiniai tyrimai – statinio statybos sklypo (ar, kai reikia, gretimos teritorijos), inžinerinių tinklų ir susisiekimo komunikacijų sklypų (trasų) inžineriniai geodeziniai tyrimai, inžineriniai geologiniai, geotechniniai ir kiti tyrimai; aplinkos, kraštovaizdžio, higieniniai tyrimai; kai rekonstruojamas ar remontuojamas esamas statinys arba pristatomas prie esamo statinio (statant arti jo) naujas statinys, taip pat esamo ir gretimų statinių, kuriems gali turėti įtakos numatomi statybos darbai, tyrimai; esamų pastatų nuosėdžių ir deformacijų stebėjimai	-
	Esamo statinio ar jo dalies kadastrinių duomenų bylos kopija	20

	Duomenys apie statytojo pasirinktą gamybos ar paslaugų teikimo technologinį procesą ir įrenginius	-	
	Atliktos galimybių studijos, tiriamieji darbai	-	
	Kiti dokumentai ir duomenys atsižvelgiant į numatomo projektuoti statinio specifiką	-	
	Kiti dokumentai ir duomenys apie rengiamus projektus, galimai turinčius įtakos Projekto sprendiniams (pvz.: tuo pačiu ar panašiu metu vykdomi projektai, kurių sprendiniai ribojasi su pirkimo objekto projekto sprendiniais)	-	
Kapitalinio remonto projektas	Projektiniai pasiūlymai (su visais prie projektinių pasiūlymų nurodytais dokumentais)	-	
	Žemės sklypo teisinės registracijos Nekilnojamojo turto registre dokumentai arba žemės sklypo nuomos (panaudos) dokumentai	2	
	Ištrauka (brėžinys) iš patvirtinto teritorijų planavimo dokumento ir sprendimas apie šio dokumento patvirtinimą	-	
	Statinio kadastriniai matavimai	+	
	Statinio teisinės registracijos Nekilnojamojo turto registre dokumentai arba statinio nuomos (panaudos) dokumentai	3	
	Planuojamos ūkinės veiklos poveikio aplinkai vertinimo dokumentai (jeigu jie parengti, kitu atveju užsakomi)	-	
	Planuojamos ūkinės veiklos poveikio visuomenės sveikatai vertinimo dokumentai (jeigu jie parengti, kitu atveju užsakomi)	-	
	Sklypo ir inžinierinių statinių už sklypo ribų geodeziniai tyrinėjimai, topografija (jeigu jie parengti, kitu atveju užsakomi)	-	
	Sklypo ir inžinierinių statinių geologiniai tyrinėjimai (jeigu jie parengti, kitu atveju užsakomi)	-	
	Prisijungimo prie elektros energijos, šilumos, vandens tiekimo ir nuotekų šalinimo, dujotiekio, elektroninių ryšių ir kitų inžinierinių tinklų bei susisiekimo komunikacijų sąlygos	-	
	Specialieji reikalavimai: 1) specialieji architektūros reikalavimai	-	
	2) specialieji paveldosaugos reikalavimai kultūros paveldo vertybei ar jos teritorijai, kultūros paveldo statiniui ar kultūros paveldo teritorijoje esančiam statiniui	-	
	3) specialieji saugomos teritorijos tvarkymo ir apsaugos reikalavimai	-	
	Žemės sklypo ir (ar) statinio bendrasavininkų sutikimai	-	
	Duomenys apie perkančiosios organizacijos pasirinktus ar turimus įrenginius ir statybos produktus	-	
	Bendradarbiavimo sutartys (reikalingos tokiais atvejais, kai projektas bus vykdomas ne vien Statytojui (Užsakovui), bet ir kitam savininkui priklausančiame žemės sklype arba kai projektuojamas statinys priklauso ne vien Statytojui (Užsakovui), bet ir kitam savininkui, pvz.: Savivaldybei ir Lietuvos automobilių kelių direkcijai prie Susisiekimo ministerijos; Savivaldybei ir AB „Lietuvos geležinkeliai“ ir pan.)	-	
	Servitutinės sutartys	+	

REIKALAVIMAI PROJEKTAVIMO PASLAUGŲ SUTEIKIMO REZULTATUI

Projektavimo etapas	Projektuotojo pateikiami dokumentai
Projektiniai pasiūlymai	- - -
Techninis darbo projektas	pateikiami bendri duomenys, aiškinamieji raštai ir sprendinių planai ir schemos, sąnaudų žiniaraščiai ir techninės specifikacijos, parengti vadovaujantis STR 1.04.04:2017 „Statinio projektavimas, projekto ekspertizė“ reikalavimais ir kitais norminiais teisės aktais.
Darbo projektas	-
Projekto vykdymo priežiūra	Statinio projektuotojas (statinio projektuotojo pavedimu statinio projekto rengėjas) atlieka statinio projekto vykdymo priežiūrą (statybos metu) pagal statytojo (užsakovo) ir statinio projektuotojo pasirašytą statinio projekto vykdymo priežiūros sutartį.

Skyriaus vedėja

Roberta Kelertienė

Vidas Stepanavičius (8 343) 90 044; vidas.stepanavicius@marijampole.lt



1016842068

SITUACIJOS SCHEMA

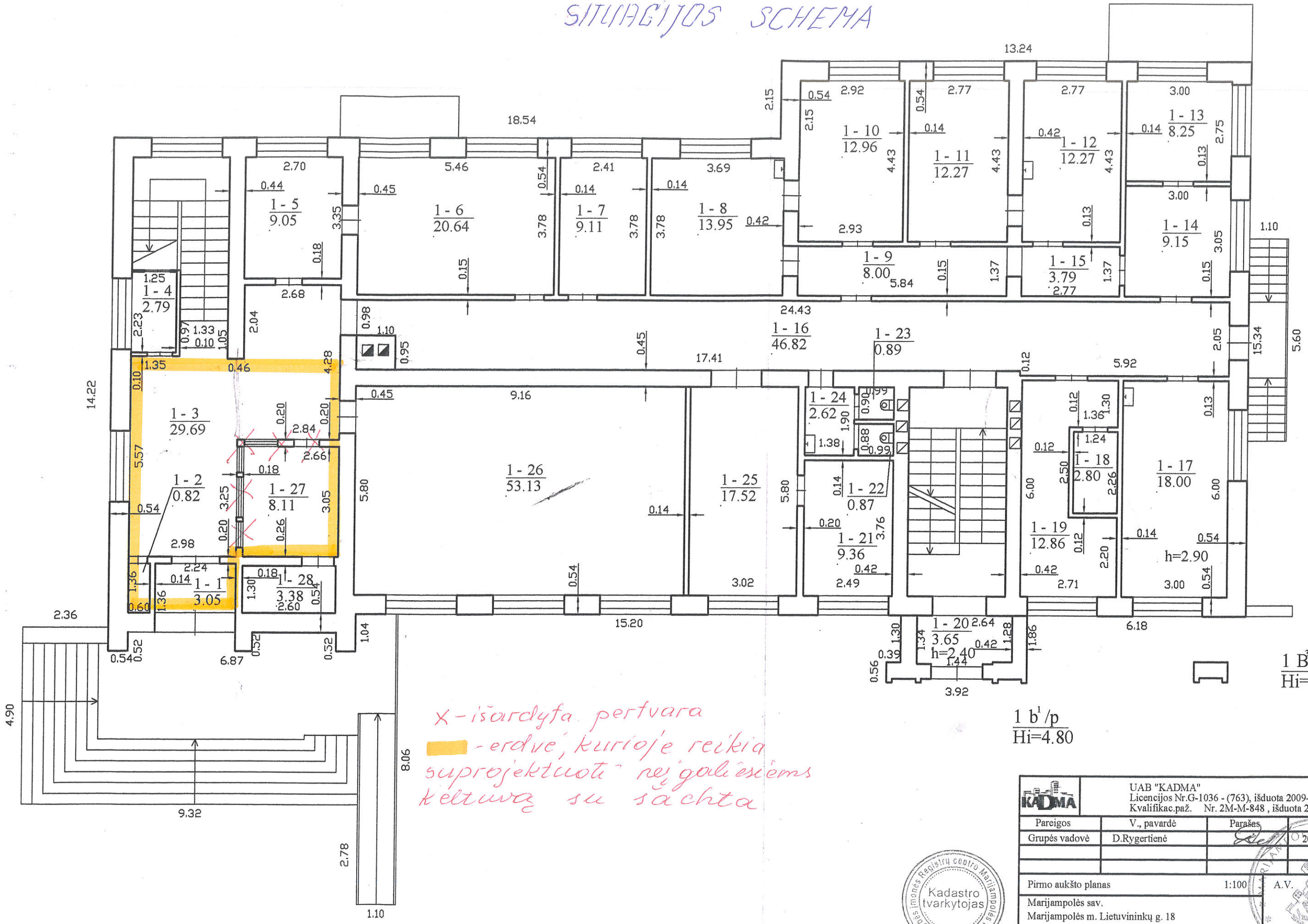

X - išardyla pertvara
 - erdvė, kurioje reikia suprojektuoti reikalingiems keltuvą su saichta

1 B³/p
 Hi=9.29

1 b¹/p
 Hi=4.80



UAB "KADMA" Licencijos Nr.G-1036 - (763), išduota 2009-03-19 Kvalifikac.paž. Nr. 2M-M-848, išduota 2009-01-22			
Pareigos	V., pavardė	Parašas	Data
Grupės vadovė	D.Rygertienė		2010-07-21
Pirmo aukšto planas		1:100	A.V.
Marijampolės sav. Marijampolės m. Lietuvininkų g. 18			
Sudarytas pagal 2010-07-21 kadastrinių matavimų duomenis		Pastato pažymėjimas plane 1B3/p	

NEKILNOJAMOJO TURTO REGISTRO DUOMENŲ BAZĖS IŠRAŠAS

2022-07-07 16:01:20

1. Nekilnojamojo turto registre įregistruotas turtas:

Registro Nr.: **70/20674**
 Registro tipas: **Statiniai**
 Sudarymo data: **1995-11-15**
 Adresas: **Marijampolė, Lietuvininkų g. 18**

2. Nekilnojamieji daiktai:

2.1.

Pastatas - Komendantūros pastatas

Unikalus daikto numeris: **1896-4004-8011**
 Daikto pagrindinė naudojimo paskirtis: **Administracinė**
 Žymėjimas plane: **1B3/p**
 Statybos pradžios metai: **1964**
 Statybos pabaigos metai: **1964**
 Rekonstravimo pradžios metai: **2010**
 Rekonstravimo pabaigos metai: **2010**
 Baigtumo procentas: **100 %**
 Šildymas: **Centrinis šildymas iš centralizuotų sistemų**
 Vandentiekis: **Komunalinis vandentiekis**
 Nuotekų šalinimas: **Komunalinis nuotekų šalinimas**
 Dujos: **Nėra**
 Sienos: **Plytos**
 Stogo danga: **Bitumas**
 Aukštų skaičius: **3**
 Bendras plotas: **1339.68 kv. m**
 Pagrindinis plotas: **1004.28 kv. m**
 Tūris: **5943 kub. m**
 Užstatytas plotas: **533.00 kv. m**
 Koordinatė X: **6046366**
 Koordinatė Y: **457999**
 Atkūrimo sąnaudos (statybos vertė): **951691 Eur**
 Fizinio nusidėvėjimo procentas: **29 %**
 Atkuriamoji vertė: **675684 Eur**
 Atkūrimo sąnaudų (statybos vertės) ir atkuriamosios vertės
 nustatymo data: **2009-10-15**
 Vidutinė rinkos vertė: **218373 Eur**
 Vidutinės rinkos vertės nustatymo būdas: **Masinis vertinimas**
 Vidutinės rinkos vertės nustatymo data: **2010-12-21**
 Kadastro duomenų nustatymo data: **2010-07-21**

2.2.

Pastatas - Garažas

Unikalus daikto numeris: **1896-4004-8022**
 Daikto pagrindinė naudojimo paskirtis: **Garažų**
 Žymėjimas plane: **2G1/p**
 Statybos pabaigos metai: **1964**
 Baigtumo procentas: **100 %**
 Šildymas: **Centrinis šildymas iš centralizuotų sistemų**
 Sienos: **Plytos**
 Stogo danga: **Asbestcementis**
 Aukštų skaičius: **1**
 Bendras plotas: **59.22 kv. m**
 Pagrindinis plotas: **59.22 kv. m**
 Tūris: **253 kub. m**
 Užstatytas plotas: **72.00 kv. m**
 Koordinatė X: **6046366.62**
 Koordinatė Y: **458000.29**
 Atkūrimo sąnaudos (statybos vertė): **18715 Eur**
 Fizinio nusidėvėjimo procentas: **43 %**
 Atkuriamoji vertė: **10668 Eur**
 Vidutinė rinkos vertė: **5334 Eur**
 Vidutinės rinkos vertės nustatymo data: **2000-12-04**
 Kadastro duomenų nustatymo data: **2000-12-04**

2.3.

Pastatas - Garažas

Unikalus daikto numeris: **1896-4004-8033**
 Daikto pagrindinė naudojimo paskirtis: **Garažų**
 Žymėjimas plane: **3G1/p**
 Statybos pabaigos metai: **1964**
 Baigtumo procentas: **100 %**
 Šildymas: **Centrinis šildymas iš centralizuotų sistemų**
 Sienos: **Plytos**
 Stogo danga: **Asbestcementis**
 Aukštų skaičius: **1**
 Bendras plotas: **81.90 kv. m**
 Pagrindinis plotas: **81.90 kv. m**
 Tūris: **366 kub. m**
 Užstatytas plotas: **99.00 kv. m**
 Atkūrimo sąnaudos (statybos vertė): **27074 Eur**
 Fizinio nusidėvėjimo procentas: **43 %**
 Atkuriamoji vertė: **15432 Eur**
 Vidutinė rinkos vertė: **7716 Eur**
 Vidutinės rinkos vertės nustatymo data: **2000-12-04**
 Kadastro duomenų nustatymo data: **2000-12-04**

2.4.

Kiti inžineriniai statiniai - Kiemo statiniaiAprašymas / pastabos: **(kiemo aikštelė, tvora)**

Unikalus daikto numeris: **1896-4004-8044**
Daikto pagrindinė naudojimo paskirtis: **Kiti inžineriniai statiniai**
Statybos pabaigos metai: **1982**
Baigtumo procentas: **100 %**
Atkūrimo sąnaudos (statybos vertė): **22006 Eur**
Fizinio nusidėvėjimo procentas: **54 %**
Atkuriamoji vertė: **10123 Eur**
Vidutinė rinkos vertė: **5061 Eur**
Vidutinės rinkos vertės nustatymo data: **2000-12-04**
Kadastro duomenų nustatymo data: **2000-12-04**

3. Daikto priklausiniai iš kito registro: įrašų nėra

4. Nuosavybė:

4.1.

Nuosavybės teisė
Savininkas: **MARIJAMPOLĖS SAVIVALDYBĖ, a.k. 111100960**
Daiktas: **pastatas Nr. 1896-4004-8011, aprašytas p. 2.1.**
pastatas Nr. 1896-4004-8022, aprašytas p. 2.2.
pastatas Nr. 1896-4004-8033, aprašytas p. 2.3.
kiti statiniai Nr. 1896-4004-8044, aprašyti p. 2.4.
Įregistravimo pagrindas: **2008-06-11 Lietuvos Respublikos Vyriausybės nutarimas Nr. 567**
2008-07-10 Perdavimo - priėmimo aktas Nr. FN-3
Įrašas galioja: **Nuo 2008-08-26**

5. Valstybės ir savivaldybių žemės patikėjimo teisė: įrašų nėra

6. Kitos daiktinės teisės :

6.1.

Turto patikėjimo teisė
Patikėtinis: **Marijampolės socialinės pagalbos centras, a.k. 151388723**
Daiktas: **pastatas Nr. 1896-4004-8033, aprašytas p. 2.3.**
Įregistravimo pagrindas: **2009-03-30 Savivaldybės tarybos sprendimas Nr. 1-693**
2009-03-31 Perdavimo - priėmimo aktas Nr. AL-482
2013-01-28 Savivaldybės tarybos sprendimas Nr. 1-22
2013-02-05 Perdavimo - priėmimo aktas Nr. 19-6
Plotas: **47.80 kv. m**
Aprašymas: **G-1, G-2**
Įrašas galioja: **Nuo 2022-04-27**

6.2.

Turto patikėjimo teisė
Patikėtinis: **Marijampolės socialinės pagalbos centras, a.k. 151388723**
Daiktas: **pastatas Nr. 1896-4004-8022, aprašytas p. 2.2.**
Įregistravimo pagrindas: **2009-03-30 Savivaldybės tarybos sprendimas Nr. 1-693**
2009-03-31 Perdavimo - priėmimo aktas Nr. AL-482
2013-01-28 Savivaldybės tarybos sprendimas Nr. 1-22
2013-02-05 Perdavimo - priėmimo aktas Nr. 19-6
Plotas: **19.74 kv. m**
Aprašymas: **G-2**
Įrašas galioja: **Nuo 2022-04-27**

6.3.

Turto patikėjimo teisė
Patikėtinis: **Marijampolės savivaldybės visuomenės sveikatos biuras, a.k. 301618682**
Daiktas: **pastatas Nr. 1896-4004-8011, aprašytas p. 2.1.**
Įregistravimo pagrindas: **2009-12-21 Savivaldybės tarybos sprendimas Nr. 1-1028**
2009-12-29 Perdavimo - priėmimo aktas Nr. AL-3306
Plotas: **245.06 kv. m**
Aprašymas: **Patalpos nuo 2-2 iki 2-10, 2-15, 2-19, 2-20 -2-21 ir dalis bendro naudojimo patalpų 2-1, 2-16 -2-17, 2-18**
Įrašas galioja: **Nuo 2009-12-30**

7. Juridiniai faktai:

7.1.

Sudaryta panaudos sutartis
Panaudos gavėjas: **Laisvalaikio centras "Ransomedas", a.k. 302433722**
Daiktas: **pastatas Nr. 1896-4004-8011, aprašytas p. 2.1.**
Įregistravimo pagrindas: **2019-12-19 Panaudos sutartis Nr. As-1328**
Plotas: **49.81 kv. m**
Įrašas galioja: **Nuo 2020-01-10**
Terminas: **Nuo 2019-12-19 iki 2024-12-19**

7.2.

Sudaryta panaudos sutartis
Panaudos gavėjas: **Marijampolės vietos veiklos grupė, a.k. 301173588**
Daiktas: **pastatas Nr. 1896-4004-8011, aprašytas p. 2.1.**
Įregistravimo pagrindas: **2009-12-02 Panaudos sutartis Nr. As-1020**
2019-10-22 Susitarimas Nr. 1
Plotas: **32.38 kv. m**
Įrašas galioja: **Nuo 2019-11-05**
Terminas: **Nuo 2009-12-02 iki 2024-12-01**

7.3.

Sudaryta panaudos sutartis
Panaudos gavėjas: **Marijampolės savivaldybės bendruomenių asociacija, a.k. 300082477**
Daiktas: **pastatas Nr. 1896-4004-8011, aprašytas p. 2.1.**
Įregistravimo pagrindas: **2009-12-02 Panaudos sutartis Nr. As-1021**
2009-12-29 Perdavimo - priėmimo aktas Nr. AL-3313
2019-10-22 Susitarimas Nr. 1
Plotas: **25.67 kv. m**
Įrašas galioja: **Nuo 2019-11-05**
Terminas: **Nuo 2009-12-02 iki 2024-12-01**

7.4.

Sudaryta nuomos sutartis
Nuomininkas: **Viešoji įstaiga kultūrizmo ir fitneso sporto klubas "Taurus plus", a.k. 151379674**
Daiktas: **pastatas Nr. 1896-4004-8011, aprašytas p. 2.1.**
Įregistravimo pagrindas: **2009-03-30 Nuomos sutartis Nr. As-238**
Plotas: **276.14 kv. m**
Įrašas galioja: **Nuo 2009-04-01**
Terminas: **Iki 2034-03-30**

8. Žymos: įrašų nėra

9. Teritorijos, kuriose taikomos specialiosios žemės naudojimo sąlygos: įrašų nėra**10. Daikto registravimas ir kadastro žymos:**

10.1.

Išduotas statybą leidžiantis dokumentas (kadastro žyma)
Daiktas: **pastatas Nr. 1896-4004-8011, aprašytas p. 2.1.**
Įregistravimo pagrindas: **2022-06-28 Informacinės sistemos "Infostatyba" pranešimas Nr. LSPR-41-220628-00009**
Aprašymas: **Paprastasis remontas**
Įrašas galioja: **Nuo 2022-06-29**

10.2.

Išduotas statybą leidžiantis dokumentas (kadastro žyma)
Daiktas: **pastatas Nr. 1896-4004-8011, aprašytas p. 2.1.**
Įregistravimo pagrindas: **2021-10-14 Informacinės sistemos "Infostatyba" pranešimas Nr. LSPR-41-211014-00028**
Aprašymas: **Paprastasis remontas**
Įrašas galioja: **Nuo 2021-10-18**

10.3.

Kapitalinis remontas (daikto registravimas)
Daiktas: **pastatas Nr. 1896-4004-8011, aprašytas p. 2.1.**
Įregistravimo pagrindas: **2010-07-21 Nekilnojamojo daikto kadastro duomenų byla 2010-10-25 Statinio pripažinimo tinkamu naudoti aktas Nr. SP1-4370/D3-88**
Įrašas galioja: **Nuo 2010-12-21**

10.4.

Kadastrinius matavimus atliko (kadastro žyma)
UAB "Kadma", a.k. 300549411
Daiktas: **pastatas Nr. 1896-4004-8011, aprašytas p. 2.1.**
Įregistravimo pagrindas: **2009-01-22 Kvalifikacijos pažymėjimas Nr. 2M-M-848**
2009-03-19 Licencija Nr. G-1036-(763)
2010-07-21 Nekilnojamojo daikto kadastro duomenų byla
Įrašas galioja: **Nuo 2010-12-21**

10.5.

Rekonstrukcija (daikto registravimas)
Daiktas: **pastatas Nr. 1896-4004-8011, aprašytas p. 2.1.**
Įregistravimo pagrindas: **2009-11-03 Pripažinimo tinkamu naudoti aktas**
Įrašas galioja: **Nuo 2009-11-12**

11. Registro pastabos ir nuorodos:

Komendantūros pastate 1B3/p yra įregistruota įrengtos kultūrizmo ir fitneso klubo patalpos, ką patvirtina 2009-11-03 pripažinimo tinkamu naudoti aktas.

12. Kita informacija:

Žemės sklypo, kuriame yra statiniai, kadastrinis Nr.: **1801/0037:34**
Archyvinės bylos Nr.: **18/4331**

13. Informacija apie duomenų sandoriui tikslinimą: įrašų nėra

Dokumentą atspausdino

INGRIDA STADALIENĖ



VALSTYBĖS ĮMONĖ REGISTRŲ CENTRAS

Lvivo g. 25-101, 09320 Vilnius, tel. (8 5) 2688 262, el. p. info@registorcentras.lt
Duomenys kaupiami ir saugomi Juridinių asmenų registre, kodas 124110246

NEKILNOJAMOJO TURTO REGISTRO DUOMENŲ BAZĖS IŠRAŠAS

2022-07-07 15:48:01

1. Nekilnojamojo turto registre įregistruotas turtas:

Registro Nr.: 18/4170
Registro tipas: Žemės sklypas
Sudarymo data: 1996-09-09
Adresas: Marijampolė, Lietuvosinkų g. 18

2. Nekilnojamieji daiktai:

- 2.1. **Žemės sklypas**
Unikalus daikto numeris: 1801-0037-0034
Žemės sklypo kadastro numeris ir kadastro vietovės pavadinimas: 1801/0037:34 Marijampolės m. k.v.
Daikto pagrindinė naudojimo paskirtis: Kita
Žemės sklypo plotas: 0.1878 ha
Užstatyta teritorija: 0.1878 ha
Žemės ūkio naudmenų našumo balas: 40.0
Matavimų tipas: Žemės sklypas suformuotas atliekant kadastrinius matavimus
Kadastro duomenų nustatymo data: 1996-09-09
- Teritorija, kurioje taikomos specialiosios žemės naudojimo sąlygos: **Elektroninių ryšių tinklų elektroninių ryšių infrastruktūros apsaugos zonos (III skyrius, vienuoliktasis skirsnis)**
Teritorijos unikalus numeris: 100203751
Teritorijos nustatymo data: 2022-01-03
Žymos apie teritoriją padarymo data: 2022-01-17
- Teritorija, kurioje taikomos specialiosios žemės naudojimo sąlygos: **Elektros tinklų apsaugos zonos (III skyrius, ketvirtasis skirsnis)**
Teritorijos unikalus numeris: 100134959
Teritorijos nustatymo data: 2021-11-26
Žymos apie teritoriją padarymo data: 2021-12-09
- Teritorija, kurioje taikomos specialiosios žemės naudojimo sąlygos: **Elektros tinklų apsaugos zonos (III skyrius, ketvirtasis skirsnis)**
Teritorijos unikalus numeris: 100135558
Teritorijos nustatymo data: 2021-11-26
Žymos apie teritoriją padarymo data: 2021-12-09
- Teritorija, kurioje taikomos specialiosios žemės naudojimo sąlygos: **Elektros tinklų apsaugos zonos (III skyrius, ketvirtasis skirsnis)**
Teritorijos unikalus numeris: 100137760
Teritorijos nustatymo data: 2021-11-26
Žymos apie teritoriją padarymo data: 2021-12-10
- Teritorija, kurioje taikomos specialiosios žemės naudojimo sąlygos: **Elektros tinklų apsaugos zonos (III skyrius, ketvirtasis skirsnis)**
Teritorijos unikalus numeris: 100140200
Teritorijos nustatymo data: 2021-11-26
Žymos apie teritoriją padarymo data: 2021-12-13
- Teritorija, kurioje taikomos specialiosios žemės naudojimo sąlygos: **Elektros tinklų apsaugos zonos (III skyrius, ketvirtasis skirsnis)**
Teritorijos unikalus numeris: 100140788
Teritorijos nustatymo data: 2021-11-26
Žymos apie teritoriją padarymo data: 2021-12-13
- Teritorija, kurioje taikomos specialiosios žemės naudojimo sąlygos: **Elektros tinklų apsaugos zonos (III skyrius, ketvirtasis skirsnis)**
Teritorijos unikalus numeris: 100161393
Teritorijos nustatymo data: 2021-11-26
Žymos apie teritoriją padarymo data: 2021-12-21
- Teritorija, kurioje taikomos specialiosios žemės naudojimo sąlygos: **Elektros tinklų apsaugos zonos (III skyrius, ketvirtasis skirsnis)**
Teritorijos unikalus numeris: 100170146
Teritorijos nustatymo data: 2021-11-26
Žymos apie teritoriją padarymo data: 2021-12-22
- Teritorija, kurioje taikomos specialiosios žemės naudojimo sąlygos: **Elektros tinklų apsaugos zonos (III skyrius, ketvirtasis skirsnis)**
Teritorijos unikalus numeris: 100170602
Teritorijos nustatymo data: 2021-11-26
Žymos apie teritoriją padarymo data: 2021-12-22
- Teritorija, kurioje taikomos specialiosios žemės naudojimo sąlygos: **Elektros tinklų apsaugos zonos (III skyrius, ketvirtasis skirsnis)**
Teritorijos unikalus numeris: 100175159
Teritorijos nustatymo data: 2021-11-26
Žymos apie teritoriją padarymo data: 2021-12-23
- Teritorija, kurioje taikomos specialiosios žemės naudojimo sąlygos: **Skirstomųjų dujotiekių apsaugos zonos (III skyrius, šeštasis skirsnis)**
Teritorijos unikalus numeris: 100142944
Teritorijos nustatymo data: 2021-11-26
Žymos apie teritoriją padarymo data: 2021-12-13

3. Daikto priklausiniai iš kito registro: įrašų nėra

4. Nuosavybė:

- 4.1. **Nuosavybės teisė**
Savininkas: LIETUVOS RESPUBLIKA, a.k. 111105555
Daiktas: žemės sklypas Nr. 1801-0037-0034, aprašytas p. 2.1.
Įregistravimo pagrindas: 1996-08-21 Apskrities valdytojo įsakymas Nr. 73Mm
Įrašas galioja: Nuo 1996-09-05

5. Valstybės ir savivaldybių žemės patikėjimo teisė:

5.1.

Valstybinės žemės patikėjimo teisė
Patikėtinis: **Nacionalinė žemės tarnyba prie Žemės ūkio ministerijos, a.k. 188704927**
Daiktas: **žemės sklypas Nr. 1801-0037-0034, aprašytas p. 2.1.**
Įregistravimo pagrindas: **Žemės įstatymo pakeitimo ir papildymo įstatymas Nr. XI-912, 2010 m. birželio 18 d.**
Įrašas galioja: **Nuo 2010-07-01**

6. Kitos daiktinės teisės : įrašų nėra

7. Juridiniai faktai:

7.1.

Sudaryta panaudos sutartis
Panaudos gavėjas: **MARIJAMPOLĖS SAVIVALDYBĖ, a.k. 111100960**
Daiktas: **žemės sklypas Nr. 1801-0037-0034, aprašytas p. 2.1.**
Įregistravimo pagrindas: **2008-11-14 Panaudos sutartis Nr. K18/2008-32/TS-7**
Plotas: **0.1878 ha**
Įrašas galioja: **Nuo 2008-11-26**
Terminas: **Iki 2064-11-14**

8. Žymos: įrašų nėra

9. Teritorijos, kuriose taikomos specialiosios žemės naudojimo sąlygos: įrašų nėra

10. Daikto registravimas ir kadastro žymos: įrašų nėra

11. Registro pastabos ir nuorodos:
Statinių registro įrašo Nr. 70/20674.

12. Kita informacija: įrašų nėra

13. Informacija apie duomenų sandoriui tikslinimą: įrašų nėra

Dokumentą atspausdino

INGRIDA STADALIENĖ

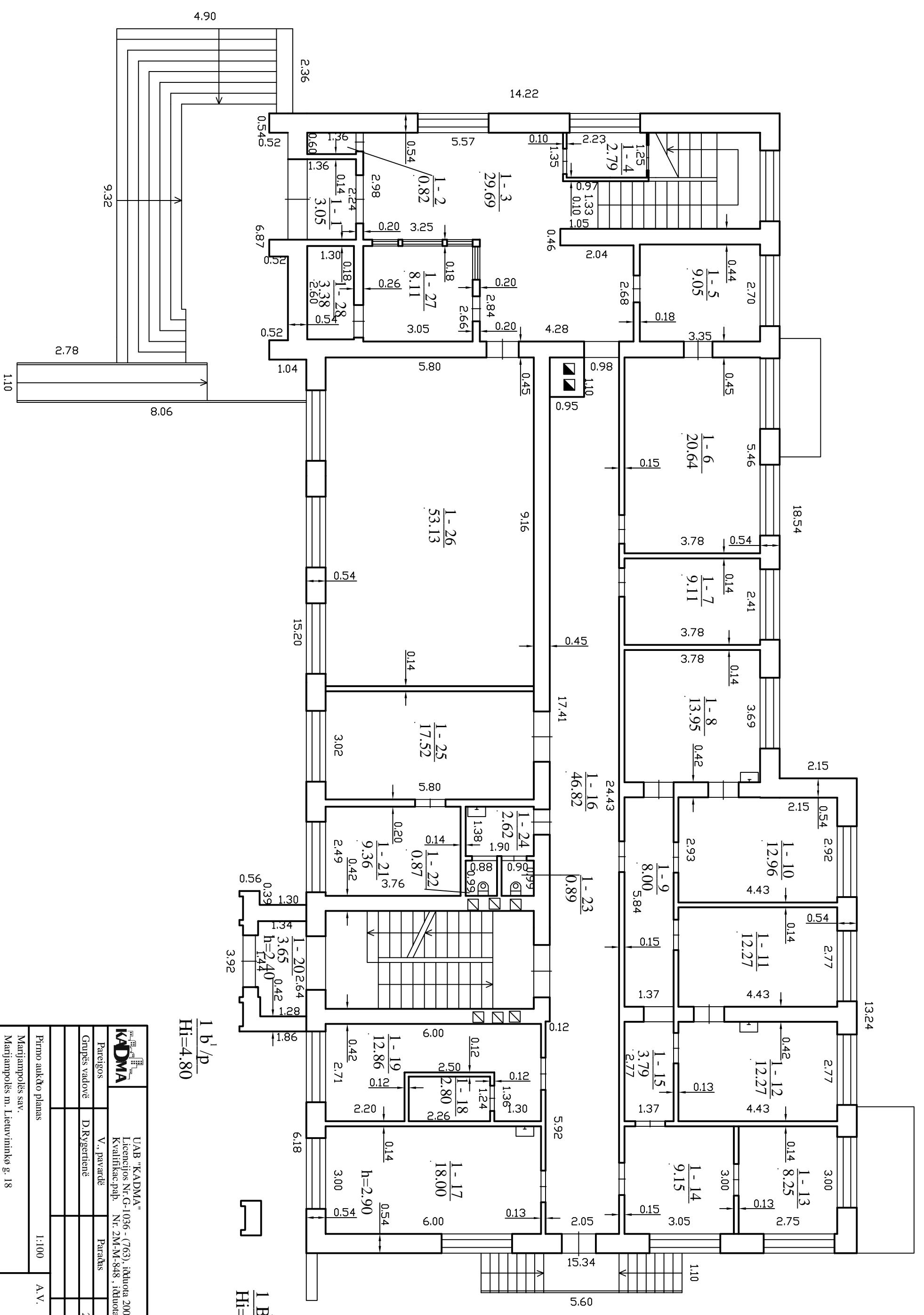

1 b' / p
Hi=4.80

1 B' / p
Hi=9.29

		UAB "KADMA" Licencijos Nr. G-1036 - (763), išduota 2009-03-19 Kvalifikacijos pap. Nr. 2M-MI-848, išduota 2009-01-22	
Pareigios	V., Pavardė	Parakas	Data
Grupės vadovė	D. Rygerienė		2010-07-21

Pirmo aukšto planas		1:100	A.V.
Marijampolės sav.			
Marijampolės m. Lietuviškos g. 18			
Sudarytas pagal 2010-07-21		Pastato pažymėjimas	
kadastrinio matavimo duomenis		plane 1B3/p	

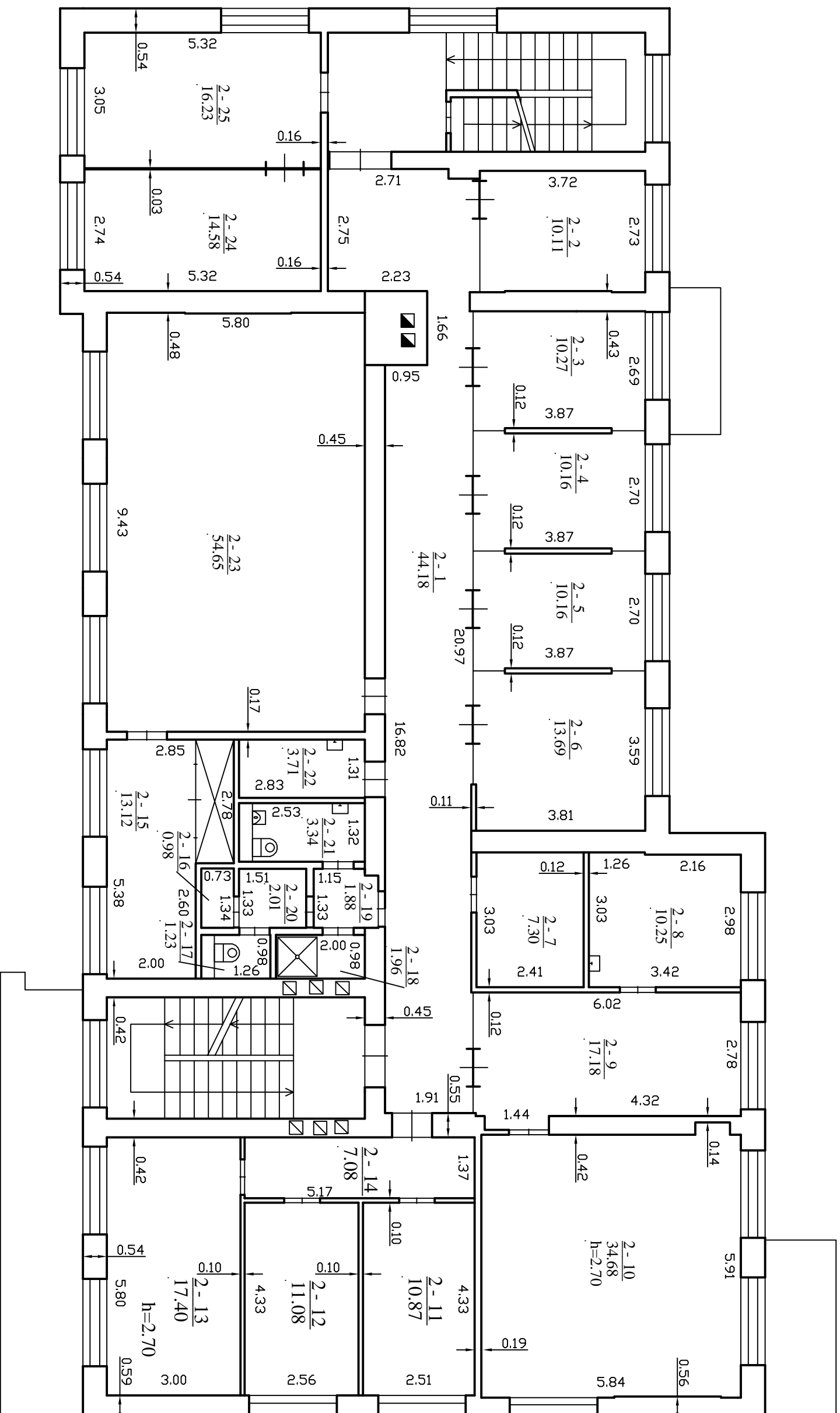

		UAB "KADMA" Licencijos Nr. G-1036 - (763), išduota 2009-03-19 Kvalifikacijos pap. Nr. 2M-MI-848, išduota 2009-01-22	
Pareigos	V., Pavardė	Parabūs	Data
Grupės vadovė	D. Rygerienė		2010-07-21

Antro aukšto planas		1:100	A. V.
Marijampolės sav.			
Marijampolės m. Lietuvininkų g. 18			

Sudarytas pagal 2010-07-21	Pastato pažymėjimas
kadastrinio matavimo duomenis	plane 1B3/p

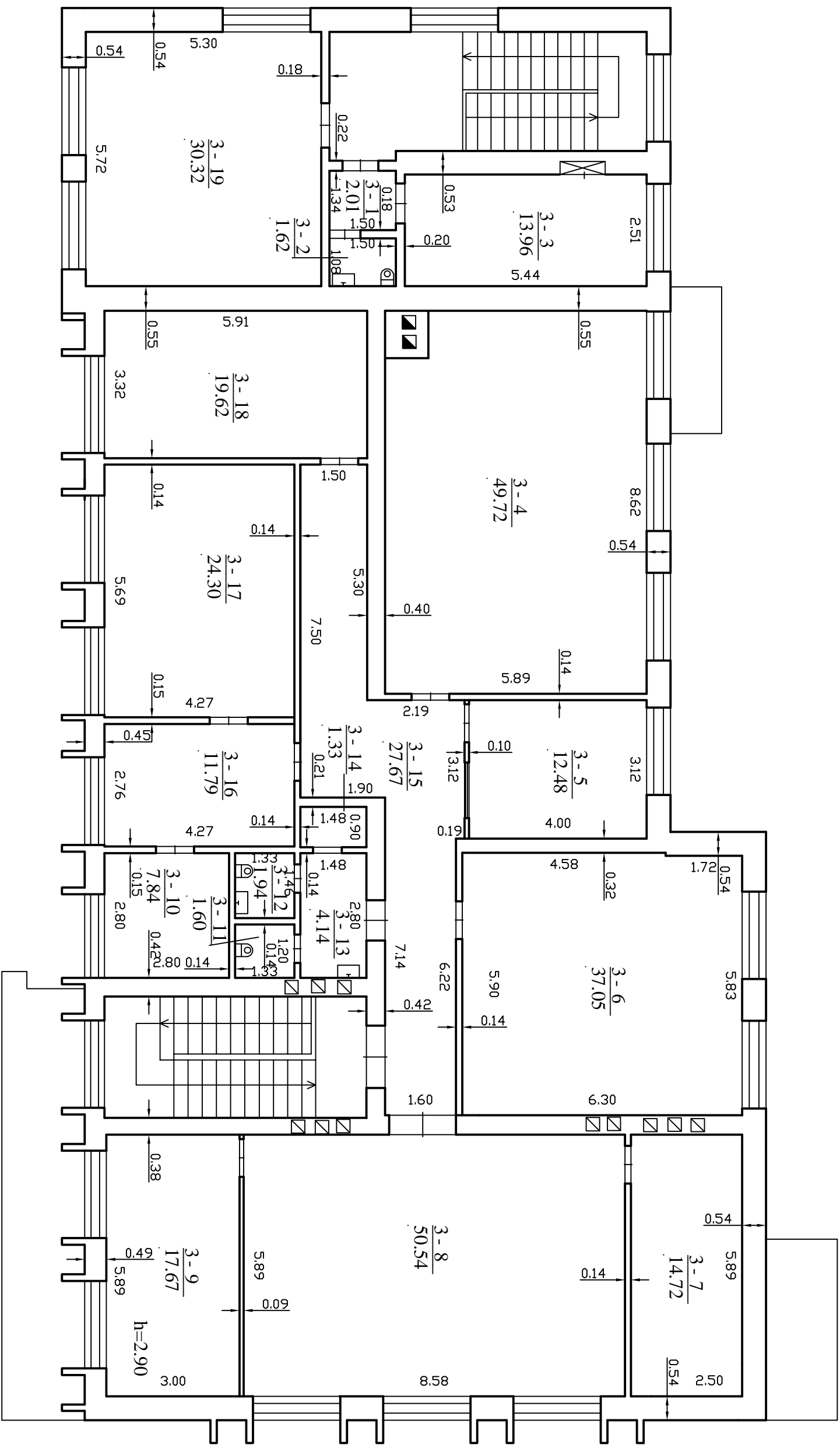

 UAB "KADMA"
 Licencijos Nr. G-1036 - (763), išduota 2009-03-19
 Kvalifikacijos pap. Nr. 2M-MI-848, išduota 2009-01-22

Pareigos	V. Pavardė	Parabūs	Data
Grupės vadovė	D. Rygerienė		2010-07-21
Trečio aukšto planas			

Marijampolės sav.
 Marijampolės m. Lietuvių tūk. g. 18
 Sudarytas pagal 2010-07-21 Pastato pažymėjimas
 kadastrinio matavimo duomenis plane 1B3/p
 1:100
 A. V.

Pagrindinio pastato, jo dalių ir priestatų kadastro duomenys

Adresas Marijampolės sav. Marijampolės m. Lietuvininkų g. 18

Unikalus Nr. 1896-4004-8033

Viso pastato			
Bendras plotas: kv. m	81,9	Baigtumo procentas: %	
Tūris: kub. m	366	Koordinatė X:	
Užstatytas plotas: kv. m	99	Koordinatė Y:	
Plotas bruto: kv. m		Statinio kategorija:	

Kadastro duomenys	Pagrindinis pastatas	Rūšys (pusrūšis)	Pastogės patalpos
Duomenys užfiksuoti	2000-12-04	X	X
Žymėjimas	3G1/p		
Paskirtis	Garažų	X	X
Pavadinimas	Garažas	X	X
Statybos pradžios metai:			
Statybos pabaigos metai:	1964		
Rekonstravimo pradžios metai:			
Rekonstravimo pabaigos metai:			
Kap. remonto pradžios metai:			
Kap. remonto pabaigos metai:			
Modernizavimo pradžios metai:			
Modernizavimo pabaigos metai:			
Papr. remonto pradžios metai:			
Papr. remonto pabaigos metai:			
Baigtumo procentas: %	100		
Aukštų skaičius:	1		
Tūris: kub. m	366		
Bendras plotas: kv. m	81,9		
Pamatai:	Betonas		
Sienos:	01Plytų mūras		
Perdanga:	Gelžbetonis		
Stogo konstrukcija:	Šlaitinis		
Stogo danga:	03Asbocementinio šiferio lakšt		
Išorės apdaila:			
Pertvaros:	Plytos		
Grindys:	Monolitinės		
Langai:			
Durys:	01Medinės lapuočių-spygliuočių		
Vidaus apdaila:	Tinkas		
Šildymas:	01Centrinis šildym.iš kvart./r		
Vandentiekis:			
Nuotekų šalinimas:			
Dujos:			
Karštas vanduo:			

06-Grd-2012 15:09:31



* 1 0 1 6 8 3 5 2 3 3 *

Kadastro duomenys	Pagrindinis pastatas	Rūšys (pusrūšis)	Pastogės patalpos
Elektra:	Yra		
Viryklė:			
Vonios kambarys:			
Vėdinimas ir kondicionavimas:			

Parengė Grupės vadovė Dalia Rygertienė

A.V.



Pagrindinio pastato, jo dalių ir priestatų kadastro duomenys

Adresas Marijampolės sav. Marijampolės m. Lietuvininkų g. 18

Unikalus Nr. 1896-4004-8022

Viso pastato			
Bendras plotas: kv. m	59,22	Baigtumo procentas: %	
Tūris: kub. m	253	Koordinatė X:	
Užstatytas plotas: kv. m	72	Koordinatė Y:	
Plotas bruto: kv. m		Statinio kategorija:	

Kadastro duomenys	Pagrindinis pastatas	Rūšys (pusrūšis)	Pastogės patalpos
Duomenys užfiksuoti	2000-12-04	X	X
Žymėjimas	2G1/p		
Paskirtis	Garažų	X	X
Pavadinimas	Garažas	X	X
Statybos pradžios metai:			
Statybos pabaigos metai:	1964		
Rekonstravimo pradžios metai:			
Rekonstravimo pabaigos metai:			
Kap. remonto pradžios metai:			
Kap. remonto pabaigos metai:			
Modernizavimo pradžios metai:			
Modernizavimo pabaigos metai:			
Papr. remonto pradžios metai:			
Papr. remonto pabaigos metai:			
Baigtumo procentas: %	100		
Aukštų skaičius:	1		
Tūris: kub. m	253		
Bendras plotas: kv. m	59,22		
Pamatai:	Betonas		
Sienos:	01Plytų mūras		
Perdanga:	Gelžbetonis		
Stogo konstrukcija:	Šlaitinis		
Stogo danga:	03Asbocementinio šiferio lakšt		
Išorės apdaila:			
Pertvaros:	Plytos		
Grindys:	Monolitinės		
Langai:			
Durys:	01Medinės lapuočių-spygliuočių		
Vidaus apdaila:	Tinkas		
Šildymas:	01Centrinis šildym.iš kvart./r		
Vandentiekis:			
Nuotekų šalinimas:			
Dujos:			
Karštas vanduo:			

06-Grd-2012 15:08:52



* 1 0 1 6 8 3 5 2 2 7 *

Kadastru duomenys	Pagrindinis pastatas	Rūšys (pusrūšis)	Pastogės patalpos
Elektra:	Yra		
Viryklė:			
Vonios kambarys:			
Vėdinimas ir kondicionavimas:			

Parengė Grupės vadovė Dalia Rygertienė

A.V.



Pagrindinio pastato, jo dalių ir priestatų kadastro duomenys

Adresas Marijampolės sav. Marijampolės m. Lietuvininkų g. 18

Unikalus Nr. 1896-4004-8011

Viso pastato			
Bendras plotas: kv. m	1339,68	Baigtumo procentas: %	100
Tūris: kub. m	5943	Koordinatė X:	6046366
Užstatytas plotas: kv. m	533	Koordinatė Y:	457999
Plotas bruto: kv. m	1811	Statinio kategorija:	

Kadastro duomenys	Pagrindinis pastatas	Rūsysis (pusrūsis)	Pastogės patalpos
Duomenys užfiksuoti	2010-07-21	X	X
Žymėjimas	1B3/p	R	
Paskirtis	Administracinė	X	X
Pavadinimas	Komendantūros pastatas	X	X
Statybos pradžios metai:	1964	1964	
Statybos pabaigos metai:	1964	1964	
Rekonstravimo pradžios metai:	2010	2009	
Rekonstravimo pabaigos metai:	2010	2009	
Kap. remonto pradžios metai:			
Kap. remonto pabaigos metai:			
Modernizavimo pradžios metai:			
Modernizavimo pabaigos metai:			
Papr. remonto pradžios metai:			
Papr. remonto pabaigos metai:			
Baigtumo procentas: %	100	100	
Aukštų skaičius:	3		
Tūris: kub. m	4198	1714	
Bendras plotas: kv. m	990,57	345,46	
Pamatai:	Betonas		
Sienos:	Plytos	Gelžbetonio blokai	
Perdanga:	Gelžbetonis	Gelžbetonis	
Stogo konstrukcija:	Sutapdintas		
Stogo danga:	Bitumas		
Išorės apdaila:	Tinkas, dažai	Dekoratyvinis tinkas	
Pertvaros:	Plytos	Plytos	
Grindys:	Linoleumas	Dirbtinio akmens plokštės	
Langai:	Plastikiniai	Plastikiniai	
Durys:	Medinės	Medinės	
Vidaus apdaila:	Dažai	Dažai	
Šildymas:	Centrinis šildym. iš centr. sist		
Vandentiekis:	Komunalinis vandentiekis		
Nuotekų šalinimas:	Komunalinis nuotekų šalinimas		
Dujos:	Nėra		
Karštas vanduo:	Yra		

06-Grd-2012 15:07:48



* 1 0 1 6 8 4 4 0 2 9 *

Kadastro duomenys	Pagrindinis pastatas	Rūsysis (pusrūsis)	Pastogės patalpos
Elektra:	Yra		
Viryklė:	Nėra		
Vonios kambarys:	Nėra		
Vėdinimas ir kondicionavimas:	Vėdinimas		

Parengė Grupės vadovė Dalia Rygertienė

A.V.



Pagrindinio pastato, jo dalių ir priestatų kadastro duomenys

Kadastro duomenys	Priestatas	Priestatas	Priestatas
Duomenys užfiksuoti	2010-07-21		
Žymėjimas	1b1/p		
Pavadinimas	Priestatas		
Statybos pradžios metai:	1964		
Statybos pabaigos metai:	1964		
Rekonstravimo pradžios metai:			
Rekonstravimo pabaigos metai:			
Kap. remonto pradžios metai:			
Kap. remonto pabaigos metai:			
Modernizavimo pradžios metai:			
Modernizavimo pabaigos metai:			
Papr. remonto pradžios metai:			
Papr. remonto pabaigos metai:			
Baigtumo procentas: %	100		
Aukštų skaičius:	1		
Tūris: kub. m	31		
Bendras plotas: kv. m	3,65		
Užstatytas plotas: kv. m	6		
Pamatai:	Betonas		
Sienos:	Plytos		
Perdanga:	Gelžbetonis		
Stogo konstrukcija:	Sutapdintas		
Stogo danga:	Bitumas		
Išorės apdaila:	Tinkas, dažai		
Pertvaros:	Nėra		
Grindys:	Dirbtinio akmens plokštės		
Langai:	Nėra		
Durys:	Plastikinės		
Vidaus apdaila:	Dažai		



Statinio nuotraukos

Adresas Marijampolės sav. Marijampolės m. Lietuvininkų g. 18

Pavadinimas Komendantūros pastatas

Unikalus Nr. 1896-4004-8011

Žymėjimas 1B3/p

Paskirtis Administracinė

Matavimų data 2010-07-21



Parengė Grupės vadovė Dalia Rygertienė

A.V.



DETALŪS METADUOMENYS

Dokumento sudarytojas (-ai)	Marijampolės savivaldybės administracija
Dokumento pavadinimas (antraštė)	Techninė užduotis
Dokumento registracijos data ir numeris	2025-02-14 Nr. AL-1635 (11.4 Mr)
Dokumento gavimo data ir dokumento gavimo registracijos numeris	-
Dokumento specifikacijos identifikavimo žymuo	ADOC-V1.0
Parašo paskirtis	Pasirašymas
Parašą sukūrusio asmens vardas, pavardė ir pareigos	Roberta Kelertienė Skyriaus vedėjas
Parašo sukūrimo data ir laikas	2025-02-13 16:13
Parašo formatas	Trumpalaikio galiojimo (XAdES-T)
Laiko žymoje nurodytas laikas	2025-02-13 16:13
Informacija apie sertifikavimo paslaugų teikėją	EID-SK 2016
Sertifikato galiojimo laikas	2021-06-30 16:24 - 2026-06-29 23:59
Parašo paskirtis	Tvirtinimas
Parašą sukūrusio asmens vardas, pavardė ir pareigos	Nerijus Mašalaitis Administracijos direktorius
Parašo sukūrimo data ir laikas	2025-02-14 13:31
Parašo formatas	Einamojo galiojimo (XAdES-EPES)
Laiko žymoje nurodytas laikas	
Informacija apie sertifikavimo paslaugų teikėją	ADIC CA ECC
Sertifikato galiojimo laikas	2024-11-18 09:47 - 2028-11-17 09:47
Informacija apie būdus, naudotus metaduomenų vientisumui užtikrinti	-
Pagrindinio dokumento priedų skaičius	11
Pagrindinio dokumento pridedamų dokumentų skaičius	0
Priedamo dokumento sudarytojas (-ai)	-
Priedamo dokumento pavadinimas (antraštė)	situacijos schema.pdf
Priedamo dokumento registracijos data ir numeris	-
Priedamo dokumento sudarytojas (-ai)	-
Priedamo dokumento pavadinimas (antraštė)	NT Registas 70_20674 Lietuvininkų 18 pastatas.pdf
Priedamo dokumento registracijos data ir numeris	-
Priedamo dokumento sudarytojas (-ai)	-
Priedamo dokumento pavadinimas (antraštė)	NT Registas 18_4170 Lietuvininkų 18.pdf
Priedamo dokumento registracijos data ir numeris	-
Priedamo dokumento sudarytojas (-ai)	-
Priedamo dokumento pavadinimas (antraštė)	70_20674 rūsio planas.pdf
Priedamo dokumento registracijos data ir numeris	-
Priedamo dokumento sudarytojas (-ai)	-
Priedamo dokumento pavadinimas (antraštė)	70_20674 pirmo aukšto planas.pdf
Priedamo dokumento registracijos data ir numeris	-
Priedamo dokumento sudarytojas (-ai)	-
Priedamo dokumento pavadinimas (antraštė)	70_20674 antro aukšto planas.pdf
Priedamo dokumento registracijos data ir numeris	-
Priedamo dokumento sudarytojas (-ai)	-
Priedamo dokumento pavadinimas (antraštė)	70_20674 trečio aukšto planas.pdf
Priedamo dokumento registracijos data ir numeris	-
Priedamo dokumento sudarytojas (-ai)	-

Priedamo dokumento pavadinimas (antraštė)	70_20674 1A_3 forma.pdf
Priedamo dokumento registracijos data ir numeris	-
Priedamo dokumento sudarytojas (-ai)	-
Priedamo dokumento pavadinimas (antraštė)	70_20674 1A_2 forma.pdf
Priedamo dokumento registracijos data ir numeris	-
Priedamo dokumento sudarytojas (-ai)	-
Priedamo dokumento pavadinimas (antraštė)	70_20674 1A forma.pdf
Priedamo dokumento registracijos data ir numeris	-
Priedamo dokumento sudarytojas (-ai)	-
Priedamo dokumento pavadinimas (antraštė)	70_20674 1F forma.pdf
Priedamo dokumento registracijos data ir numeris	-
Programinės įrangos, kuria naudojantis sudarytas elektroninis dokumentas, pavadinimas	Elpako v.20250205.1
Informacija apie elektroninio dokumento ir elektroninio (-ių) parašo (-ų) tikrinimą (tikrinimo data)	Tikrinant dokumentą nenustatyta jokių klaidų (2025-02-18)
Elektroninio dokumento nuorašo atspausdinimo data ir ją atspausdinęs darbuotojas	2025-02-18 nuorašą suformavo Linas Griška
Paieškos nuoroda	-
Papildomi metaduomenys	-