

1. AS AUKŠTAS

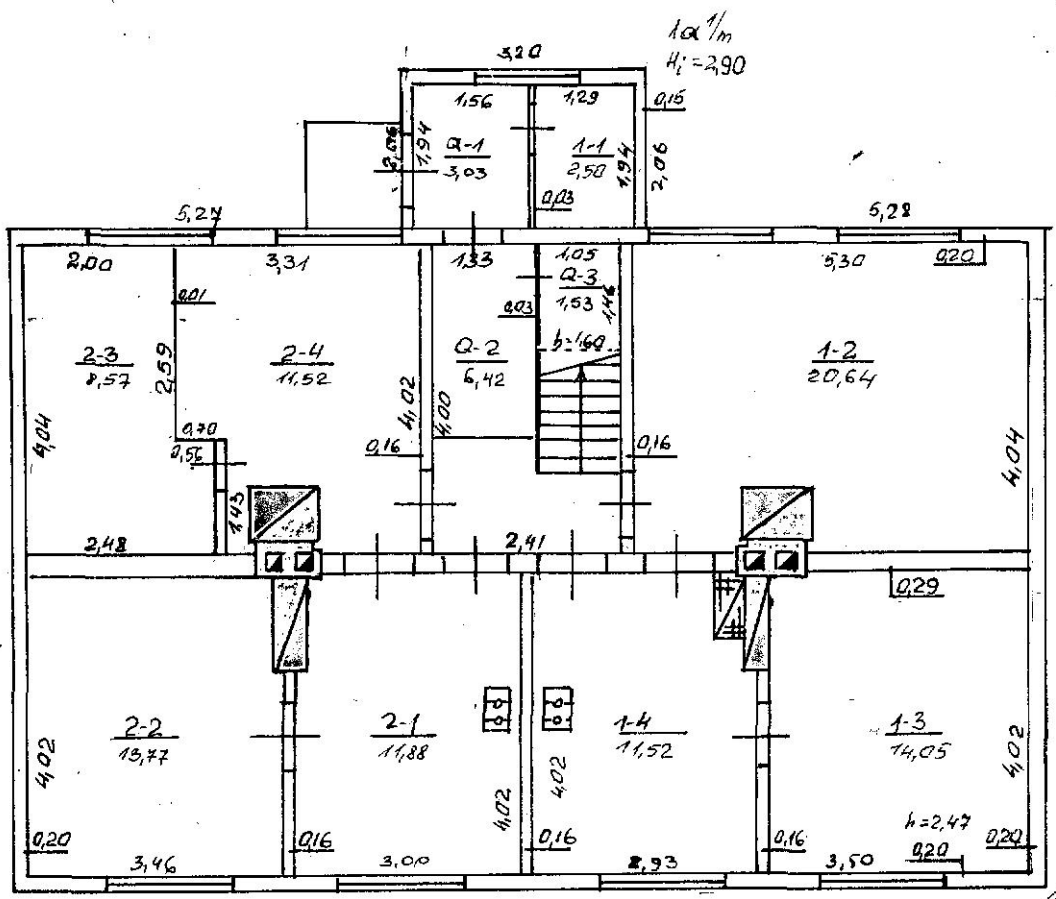

1A 1/m
H_i = 2,90

1A 1/m
H_i = 3,00

MASEIKIŲ TĖTTOJIMAS VAISTYPINIS
AVIŠIŲ NAVINIO PTO BŪTAVIMO
1. AS AUKŠTAS BIURAS

LISR KOM TARPMIESTINIS
KRTIB TECHNINĖS INVENTORIZACIJS BIURAS

LUKNĖS Ž.Ū.Š. PUODRALIŲ KM
g-vė. Nr.

Mies tas	Kv.	Skł.	Raidė	Sudarė: <i>Gailis</i>
544000			1A 1/m	(Z. GAILIUS)
RA'Y.				Tikrinė: <i>[Signature]</i>
M 1:100				(UKANIS)

Gamybinė grupė Nr.: 19 92 m. 10 mėn. 19. d.

MEZONINAS

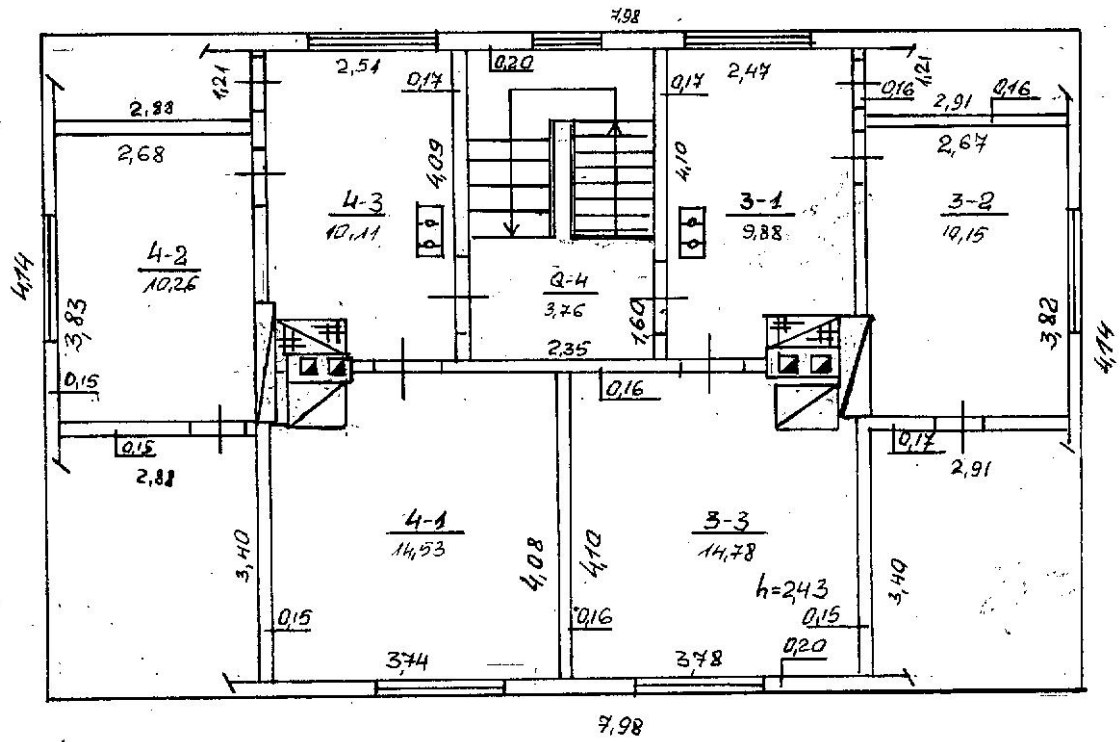

MAREIKIŲ TERITORIJOS VAISTYCLĖS
INVENTORIZAVIMO PROJEKTO
PASAUGYBIURAS

LR KŪM KRTIB	TARPMIESTINIS TECHNINĖS INVENTORIZACIJOS BIURAS			
LURNĖS Ž.Ū.Š. PUODKALIAI, KM. g.ve. Nr.				
Miestas	Kv.	Skł.	Raidė	Sudarė <i>[Signature]</i>
SKYDO RAY.				(Z. GAILIUS)
M 1:100				Tikrinė <i>[Signature]</i> (J. KRANIS)
Gamybinė grupė Nr. 192m. 10 mėn. 19. d.				

Klaucikis

Namų valdos techninės apskaitos

K O R T E L Ė

Skuodo raj. Puodkalyje k. m. Nr. 3357

Miestas	Kv.	Skil.
Inventoris Nr.		

Data	Valdytojas	Valdoma dalis	Valdymo pagrindas	Invent. parašas
94.10.20	TEISINĖ REGISTRACIJA	0,44		
	Skuodo apylinkė	1A ¹ _m ; 5J ¹ _p ; 7J ¹ _p ; 12J ¹ _p ; 13J ¹ _p		
	EINAMOJI			
	TEISINĖ REGISTRACIJA			
94.11.22	TEISINĖ REGISTRACIJA	0,29	1 butas 2J ¹ _m ; 3J ¹ _m ; 4J ¹ _p ; 11J ¹ _p ; 16J ¹ _m	
94.11.23	TEISINĖ REGISTRACIJA	0,29	2 butas 6J ¹ _p ; 8J ¹ _m ; 9J ¹ _m ; 10J ¹ _p	

Data	Užstatytas plotas	Neužstatytas plotas	sodas	gėlynas	veja	plotas
96.12.17	391/065286					
97.01.30						
97.09.29						

Inventoris data	Pastatų skaičius sklype ir jų plotas m ²										Negyv. patalpų		Viso	
	Pagrind. pastatų skaičius	Pagalb. pastatų skaičius	Viso pastatų	butų skaič.	gyv. kamb. sk.	bendras naud plotas	gyvenamųjų kambarių plotas	naudingas negyvenamas plotas	bendras naud plotas	pagalbinis	bendras plotas	pagrindinis plotas		pagalbinis plotas
96.12.13	1	13	14	4	9	178,90	118,27	45,89	14,74					

Namų valdos įkainojimo suvestinė

Data	Statybinė vertė				Data	Dabartinė vertė			
	pastatali pagalbiniai	pagalbiniai pastatali	klemo statiniai	Viso		pagrindiniai pastatali	pagrindiniai pastatali	klemo statiniai	Viso
96.12.13	107690	66949	2191	176830	96.12.13	65454	40994	1311	107759
				2532.670,2					21553

Pagalbiniai pastatai

inventor. data	Raidė pagal planą	Pastatų pavadinimas	Statybos metai	Medžiagos		Matmenys					Išskaito tūris	Išskaito tūris	Išskaito tūris	Išskaito tūris	Išskaito tūris	Išskaito tūris	Išskaito tūris	Dabart. vertė
				sienu	stogo	ilgis	plotis	plotas	aukštis	aukštis								
96.12.13	27m	Nikimio	1971	leidy		4.80	3.60	17.3	2.0	35	9.3	2943	70	883	177			
	35m	Nikimio	1971	leidy		4.80	3.93	18.9	2.0	38	9.3	3776	70	1133	227			
	47p	Saudelis	1971	plyty		3.62	2.24	8.1	2.5	20	9.1	3578	30	2505	501			
	53p	Saudelis	1971	plyty		3.22	2.24	7.2	2.5	18	9.1	3344	30	2341	468			
	63p	Saudelis	1971	plyty		3.22	2.24	7.2	2.5	18	9.1	3344	30	2341	468			
	73p	Saudelis	1971	plyty		3.62	2.24	8.1	2.5	20	9.1	3578	30	2505	501			
	87m	Tvirtas	1971	plyty		4.20	4.00	16.8	2.05	34	9.3	2754	70	826	165			
	99m	Saudelis	1971	leidy		4.20	3.80	16.0	2.05	33	9.3	1991	70	597	119			
	109p	Tvirtas	1971	plyty		5.56	3.62	20.1	2.5	50	9.1	9741	30	6818	1364			
	115p	Tvirtas	1971	plyty		5.56	3.22	17.90	2.5	46	9.1	9306	30	6514	1303			
	125p	Tvirtas	1971	plyty		5.56	3.22	17.90	2.50	45	9.1	9306	30	6514	1303			
	137p	Tvirtas	1971	plyty		5.56	3.62	20.1	2.50	50	9.1	9741	30	6818	1364			
	147p	Tvirtas	1971	plyty		5.56	3.62	20.1	2.50	50	9.1	9741	30	6818	1364			
	157p	Tvirtas	1971	plyty		5.56	3.62	20.1	2.50	50	9.1	9741	30	6818	1364			
	167m	Tvirtas	1971	plyty		5.56	3.62	20.1	2.50	50	9.1	9741	30	6818	1364			
	167m	Tvirtas	1971	plyty		5.56	3.62	20.1	2.50	50	9.1	9741	30	6818	1364			
	167m	Tvirtas	1971	plyty		5.56	3.62	20.1	2.50	50	9.1	9741	30	6818	1364			
	167m	Tvirtas	1971	plyty		5.56	3.62	20.1	2.50	50	9.1	9741	30	6818	1364			
	167m	Tvirtas	1971	plyty		5.56	3.62	20.1	2.50	50	9.1	9741	30	6818	1364			
	167m	Tvirtas	1971	plyty		5.56	3.62	20.1	2.50	50	9.1	9741	30	6818	1364			
	167m	Tvirtas	1971	plyty		5.56	3.62	20.1	2.50	50	9.1	9741	30	6818	1364			
	167m	Tvirtas	1971	plyty		5.56	3.62	20.1	2.50	50	9.1	9741	30	6818	1364			
	167m	Tvirtas	1971	plyty		5.56	3.62	20.1	2.50	50	9.1	9741	30	6818	1364			
	167m	Tvirtas	1971	plyty		5.56	3.62	20.1	2.50	50	9.1	9741	30	6818	1364			
	167m	Tvirtas	1971	plyty		5.56	3.62	20.1	2.50	50	9.1	9741	30	6818	1364			
	167m	Tvirtas	1971	plyty		5.56	3.62	20.1	2.50	50	9.1	9741	30	6818	1364			
	167m	Tvirtas	1971	plyty		5.56	3.62	20.1	2.50	50	9.1	9741	30	6818	1364			
	167m	Tvirtas	1971	plyty		5.56	3.62	20.1	2.50	50	9.1	9741	30	6818	1364			
	167m	Tvirtas	1971	plyty		5.56	3.62	20.1	2.50	50	9.1	9741	30	6818	1364			
	167m	Tvirtas	1971	plyty		5.56	3.62	20.1	2.50	50	9.1	9741	30	6818	1364			
	167m	Tvirtas	1971	plyty		5.56	3.62	20.1	2.50	50	9.1	9741	30	6818	1364			
	167m	Tvirtas	1971	plyty		5.56	3.62	20.1	2.50	50	9.1	9741	30	6818	1364			
	167m	Tvirtas	1971	plyty		5.56	3.62	20.1	2.50	50	9.1	9741	30	6818	1364			
	167m	Tvirtas	1971	plyty		5.56	3.62	20.1	2.50	50	9.1	9741	30	6818	1364			
	167m	Tvirtas	1971	plyty		5.56	3.62	20.1	2.50	50	9.1	9741	30	6818	1364			
	167m	Tvirtas	1971	plyty		5.56	3.62	20.1	2.50	50	9.1	9741	30	6818	1364			
	167m	Tvirtas	1971	plyty		5.56	3.62	20.1	2.50	50	9.1	9741	30	6818	1364			
	167m	Tvirtas	1971	plyty		5.56	3.62	20.1	2.50	50	9.1	9741	30	6818	1364			
	167m	Tvirtas	1971	plyty		5.56	3.62	20.1	2.50	50	9.1	9741	30	6818	1364			
	167m	Tvirtas	1971	plyty		5.56	3.62	20.1	2.50	50	9.1	9741	30	6818	1364			
	167m	Tvirtas	1971	plyty		5.56	3.62	20.1	2.50	50	9.1	9741	30	6818	1364			
	167m	Tvirtas	1971	plyty		5.56	3.62	20.1	2.50	50	9.1	9741	30	6818	1364			
	167m	Tvirtas	1971	plyty		5.56	3.62	20.1	2.50	50	9.1	9741	30	6818	1364			
	167m	Tvirtas	1971	plyty		5.56	3.62	20.1	2.50	50	9.1	9741	30	6818	1364			
	167m	Tvirtas	1971	plyty		5.56	3.62	20.1	2.50	50	9.1	9741	30	6818	1364			
	167m	Tvirtas	1971	plyty		5.56	3.62	20.1	2.50	50	9.1	9741	30	6818	1364			
	167m	Tvirtas	1971	plyty		5.56	3.62	20.1	2.50	50	9.1	9741	30	6818	1364			
	167m	Tvirtas	1971	plyty		5.56	3.62	20.1	2.50	50	9.1	9741	30	6818	1364			
	167m	Tvirtas	1971	plyty		5.56	3.62	20.1	2.50	50	9.1	9741	30	6818	1364			
	167m	Tvirtas	1971	plyty		5.56	3.62	20.1	2.50	50	9.1	9741	30	6818	1364			
	167m	Tvirtas	1971	plyty		5.56	3.62	20.1	2.50	50	9.1	9741	30	6818	1364			
	167m	Tvirtas	1971	plyty		5.56	3.62	20.1	2.50	50	9.1	9741	30	6818	1364			
	167m	Tvirtas	1971	plyty		5.56	3.62	20.1	2.50	50	9.1	9741	30	6818	1364			
	167m	Tvirtas	1971	plyty		5.56	3.62	20.1	2.50	50	9.1	9741	30	6818	1364			
	167m	Tvirtas	1971	plyty		5.56	3.62	20.1	2.50	50	9.1	9741	30	6818	1364			
	167m	Tvirtas	1971	plyty		5.56	3.62	20.1	2.50	50	9.1	9741	30	6818	1364			
	167m	Tvirtas	1971	plyty		5.56	3.62	20.1	2.50	50	9.1	9741	30	6818	1364			
	167m	Tvirtas	1971	plyty		5.56	3.62	20.1	2.50	50	9.1	9741	30	6818	1364			
	167m	Tvirtas	1971	plyty		5.56	3.62	20.1	2.50	50	9.1	9741	30	6818	1364			
	167m	Tvirtas	1971	plyty		5.56	3.62	20.1	2.50	50	9.1	9741	30	6818	1364			
	167m	Tvirtas	1971	plyty		5.56	3.62	20.1	2.50	50	9.1	9741	30	6818	1364			
	167m	Tvirtas	1971	plyty		5.56	3.62	20.1	2.50	50	9.1	9741	30	6818	1364			
	167m	Tvirtas	1971	plyty		5.56	3.62	20.1	2.50	50	9.1	9741	30	6818	1364			
	167m	Tvirtas	1971	plyty		5.56	3.62	20.1	2.50	50	9.1	9741	30	6818	1364			
	167m	Tvirtas	1971	plyty		5.56	3.62	20.1	2.50	50	9.1	9741	30	6818	1364			
	167m	Tvirtas	1971	plyty		5.56	3.62	20.1	2.50	50	9.1	9741	30	6818	1364			
	167m	Tvirtas	1971	plyty		5.56	3.62	20.1	2.50	50	9.1	9741	30	6818	1364			
	167m	Tvirtas	1971	plyty		5.56	3.62	20.1	2.50	50	9.1	9741	30	6818	1364			
	167m	Tvirtas	1971	plyty		5.56	3.62	20.1	2.50	50	9.1	9741	30	6818	1364			
	167m	Tvirtas	1971	plyty		5.56	3.62	20.1	2.50	50	9.1	9741	30	6818	1364			
	167m	Tvirtas	1971	plyty														

Pastato inventorinės žinios

Škuodo raj. Puodkalis k. miestas g-vė, a., sk. Nr. _____ e _____

Inventorinis numeris		
Miestas	Kvartalas	Sklypas

Raidė	Pastato paskirtis	Statybos metai	Aukštų sk.	Fondas
AA ¹	Gyvenamasis	1971	1	privatus

Eil. Nr.	Konstruktyvių elementų pavadinimas	Konstruktyvių elementų, jų užbaigimo ir techninio stovio aprašymas	Data 96.12.13			Data		
			Lyginamasis sv.	Susidėjimo %	Vidutinis susidėv. %	Lyginamasis sv.	Susidėjimo %	Vidutinis susidėv. %
1	Pamatai	betono	9					
2		rosty	38					
3	Pertvaos	rosty	1					
4	Konstrukcijos Danga Stogas:	rosty	10					
5	Perdengimas	medinis	14					
6	Grindys	lentys	8					
7	Langai	plastiniai	9					
8	Durys	plastiniai	3					
9	Vidaus santehnikos ir elektros įrenginiai	na	3					
10	Apdailos darbai	na						
11	Kiti darbai	na	5					
		Viso lygin. sv.	100%					
		Pastato susidėv. %	38%					

PASTATO CHARAKTERISTIKA

Data	Pastate yra			Vandentiek.										Stogo plotas	Kapitalinio remonto data	
	Rūsiai	Pusrūsiai	Mansarda	Kanalizacija		Centr. apšildym.				Karštas vanduo	Dujos	Telefonas	Radijas			Elektra
				Miesto	Vietinis	Miesto	Vietinis	karilinės karilinės	vietinės karilinės							
96.12.13			na									na	na		203	

PASTATO DALYS (PRIETAISAI IR KT.)

Data	Raidė	Pavadinimas	Stat. metai	Pamatai	Sienos	Perden.	Stogas	Grindys	Langai ir durys	Apdailos darbai	Apšildymas	Susid. %
96.12.13		Keoninas	1971	-	rosty	med.	-	lentys	na	na		38
		laiv. Priešlaidas	1971	alumin.	rosty	med.	vj.	bet.	na	na		62

		96.12.13 Data						Data						
		Butų skaičius	Kambarių sk.	Bendras plotas m²	tame skaičiuje			Butų skaičius	Kambarių sk.	Bendras plotas m²	tame skaičiuje			
					Gyvenamas plotas	Pagrindinis plotas	Pagalbinis plotas				Gyvenamas plotas	Pagrindinis plotas	Pagalbinis plotas	
Gyvenami butai		4	9	164,16	118,27									
tame skaičiuje	1-no kambario													
	2-ju kambarių	3	6	118,42	84,41					34,01				
	3-ju kambarių	1	3	45,74	33,86					11,88				
	4-ju kambarių													
	5-kių kambarių													
Tame sk. butai a) rūsiuose														
b) pusrūsiuose														
Tamburų ir tech. patalpos														
	patalpos bendro naud.			14,74						14,74				
	patalpos													
	viso	4	9	178,90	118,27					60,63				
Vandentiekis														
Kanalizacija														
Centrinis apšildymas														
t. sk. apšildymas iš ŠEC														
Karštas vanduo														
Butai su voniomis ar dušais														
Apšildomas plotas				173,37										

PASTATO IR JO DALIŲ KAINOJIMAS

Data	Raidė	Pavadinimas	Ilgis	Plotis	Plotas m²	Aukštis	Tūris m³	Kalninko ir lentelės Nr.	Vieneto kaina įvedus pataisas	Statybinė vertė	Susidėvėjimo %	Dabartinė vertė rub.
96.12.13	1A ¹	Gyvenamas	13,76	8,75	120,4	3,10	373	1,4	68387	38	22400	8480
		Rezervas		93,8	2,63	247	3,1	33825	38	20972		4194
	1a ¹	Priestatas	3,20	2,06	6,6	2,90	19	5,2	5478	62	2082	416
								104690		65454		13090

Pastatų vidaus plotų eksplikacija

PASTATO RAIDE 10/m	Inventorinis numeris		
	Miestas	Sklypas	Kvartalas

Inventoriz. data	Aukšto Nr.	Buto Nr.	Kambario Nr.	Patalpų pavadinimas		Bendras naud. plotas	Gyvenamas				Įstaiga		tame skaičiuje		tame skaičiuje		tame skaičiuje	
				patalpų paskirtis	kam naudojama		tame skaičiuje		pagrind. plotas	pagalb. plotas	tame skaičiuje		tame skaičiuje		tame skaičiuje			
							gyven. kambar. plotas	naud. negyvenamas			pagrind. plotas	pagalb. plotas	pagrind. plotas	pagalb. plotas	pagrind. plotas	pagalb. plotas		
1	2	3	4	5	6	7	8	9	10	11	12	13	14	15	16	17	18	19
9.10.19	I	1	1	gyvenamas	naud. plotas	2,50		2,50										
			2	- - -	kambarys	20,64	20,64											
			3	- - -	- - -	14,05	14,05											
			4	- - -	virtuvė	11,52		11,52										
				viso 1 bute:		48,71	34,69	14,02										
		2	1	- - -	virtuvė	11,88		11,88										
			2	- - -	kambarys	13,77	13,77											
			3	- - -	- - -	8,57	8,57											
			4	- - -	- - -	11,52	11,52											
				viso 2 bute:		45,74	33,86	11,88										
		Q	1	- - -	koridorius	3,03			3,03									
			2	- - -	- - -	6,42			6,42									
			3	- - -	el. skydelis	1,53			1,53									
				viso beuol. naud. I a.		10,98			10,98									
				viso I aukšte:		105,43	68,55	25,80	10,98									
	mezo vntas		3	1	virtuvė	9,88		9,88										
			2	- - -	kambarys	10,15	10,15											
			3	- - -	- - -	14,78	14,78											
				viso 3 bute:		34,81	24,93	9,88										

1	2	3	4	5	6	7	8	9	10	11	12	13	14	15	16	17	18	19
92.10.19.	mezo kino	4	1	gyvenamo	kambary	14,53	14,53											
			2	-	-	10,26	10,26											
			3	-	ratuvi	10,11		10,11										
				riso 4 bute :		34,90	24,49	10,11										
		Q	4	-	kondoms	3,76			3,76									
				riso bendraud. vasa :		3,76			3,76									
				si. riso mezonine :		73,47	49,72	19,99	3,76									
				si. riso portab :		178,90	118,27	45,89	14,74									
				molone :				tikrinuo :										

199. . m. mėn. d.

Mazeikiai, 117-5000-92.

Sudarė

Tikrinuo