

I, VAZIAVIMAS

KIEMAS

2500

H=670

1C

H=380

KELIAS

LR SUM	RVIPD	PLUKĒS KM.
Miests	SRUODD RAJ.	
1:500		
Garšums	2	93.02m 25

RŪŠYS

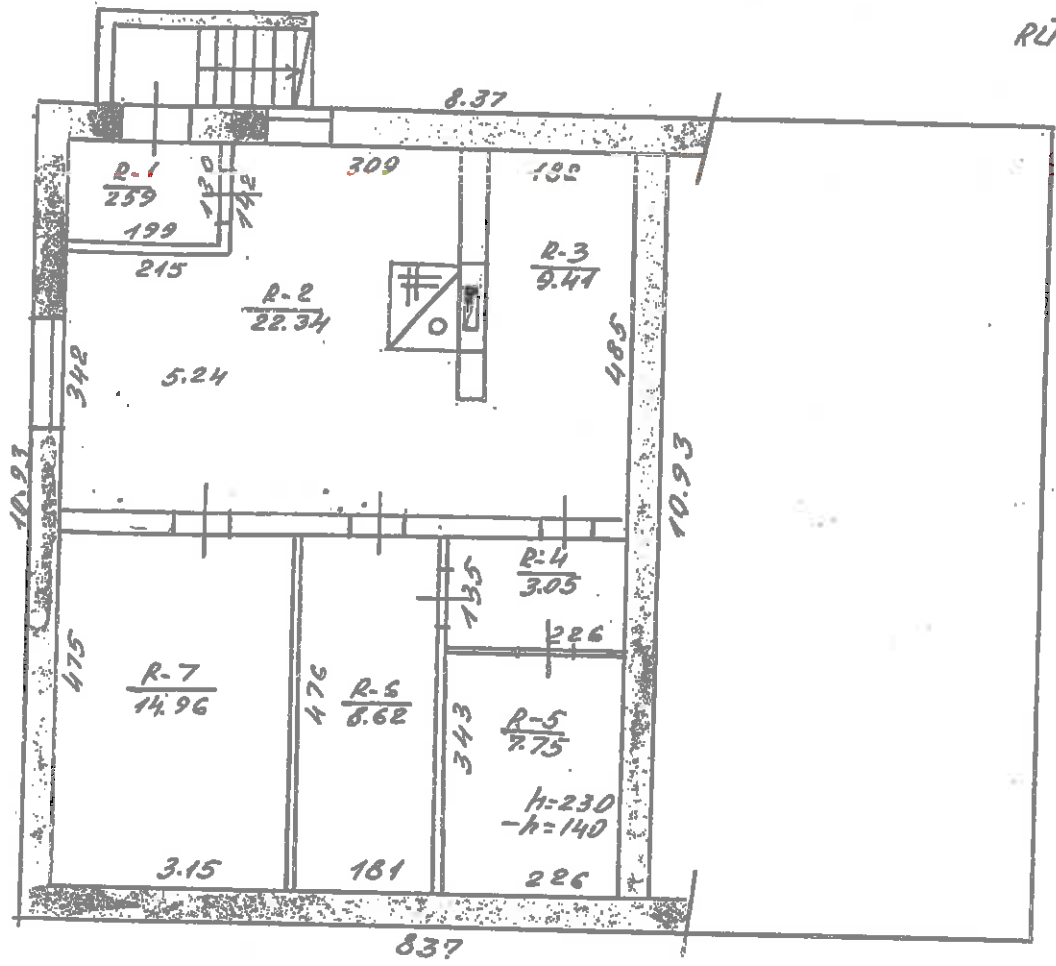

LI. SUM		
RVI. RD		
PUOKĖS KM		
Mesinis		
SKUODO		
RAJ.		
100		
2	93	02 25

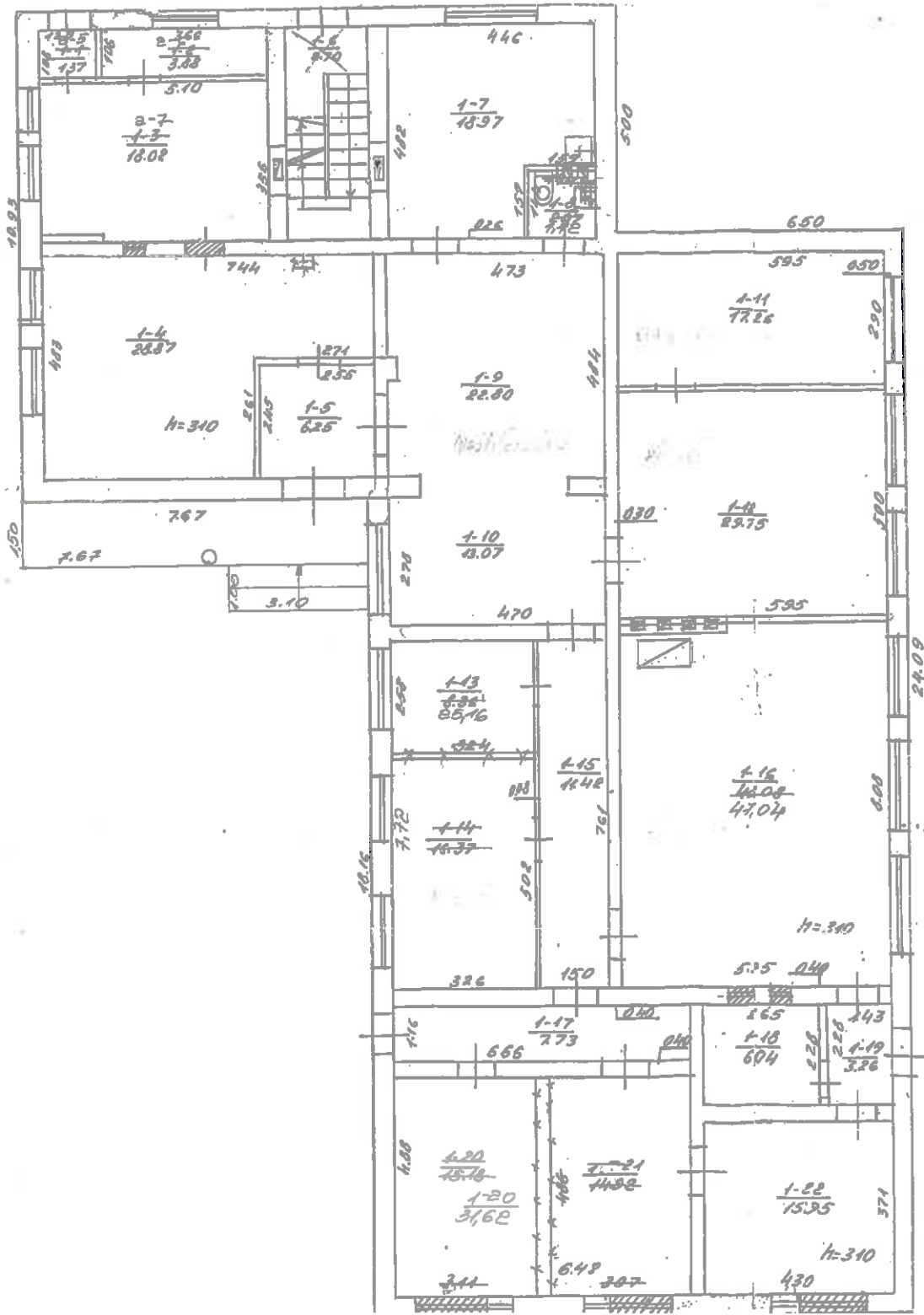

Y AUKŠTAS

10.2
p
H=4.40
3.20

Pagrindinio pastato, jo dalių ir priestatų kadastro duomenys

Adresas	Gatvė, Nr.	
	Kaimas (miestelis)	PUOKES
	Miestas	
	Savivaldybė	BARSTYČIŲ

PAGRINDINIO PASTATO IR JO DALIŲ KADASTRO DUOMENYS

Kadastro duomenys	Kodas	Pagrindinis pastatas	Rūšys (pusrūšis)	Pastogės patalpos
Duomenys užfiksuoti	X	2001.07.17.	2001.07.17	
Pažymėjimas plane	X	1C ² /p	R	
Paskirtis		prokto	X	X
Pavadinimas	X	prokykla	X	X
Statybos metai	X	1967	1967	
Rekonstrukcijos metai	X	-	-	
Baigtumas %	X	100	100	
Aukštų skaičius	X	1	X	X
Tūris m ³	X	1775	238	
Bendras plotas m ²	X	414,93	68,72	
Pamatai		mon. betonu	X	X
Sienos		plyty mūras	mon. betonu	
Perdangos		g. l. b.	g. l. b.	
Stogo konstrukcija		nutopinta	X	X
Stogo danga		auloniui dang.	X	X
Išorės apdaila		uėis	uėis	
Pertvaros		plyty mūras	plyty mūras	
Grindys		betu	cementuėis	
Langai		mediciui	mediciui	
Durys		mediciui	mediciui	
Vidaus apdaila		Tinkuota	uėis	
Sildymas		r. katilini		
Vandentiekis		netuėis		
Kanalizacija		netuėis		
Dujos		uėis		
Karštas vanduo		yp		
Elektra		yp		
Viryklė		uėis		

Viso pastato	
Bendras plotas m ²	483,05
Baigtumas %	100
Užstatytas plotas m ²	417
Tūris m ³	2013
Stogo plotas m ²	443

PAGRINDINIO PASTATO DALIŲ, PRIESTATŲ KADASTRO DUOMENYS

Kadastro duomenys	Priestatas		
Duomenys užfiksuoti			
Pažymėjimas plane			
Pavadinimas			
Statybos metal			
Rekonstrukcijos metal			
Baigtumas %			
Aukštų skaičius			
Tūris m ³			
Bendras plotas m ²			
Pamatai			
Sienos			
Perdangos			
Stogo konstrukcija			
Stogo danga			
Išorės apdaila			
Pertvaros			
Grindys			
Langai			
Durys			
Vidaus apdaila			

Kadastro duomenys	Priestatas		
Duomenys užfiksuoti			
Pažymėjimas plane			
Pavadinimas			
Statybos metal			
Rekonstrukcijos metal			
Baigtumas %			
Aukštų skaičius			
Tūris m ³			
Bendras plotas m ²			
Pamatai			
Sienos			
Perdangos			
Stogo konstrukcija			
Stogo danga			
Išorės apdaila			
Pertvaros			
Grindys			
Langai			
Durys			
Vidaus apdaila			

Užpildė **TECHNIKĖ**

(pareigos, parašas, v. pavardė, data)

Mažeikiai, 603—2000—2000

(pareigos, parašas, v. pavardė, data)

Pagrindinio pastato

1C/p

vidaus plotų eksplikacija

Bylos Nr. 1521

pažymėjimas plane

Data	Aukšto Nr.	Patalpos pažymėjimas plane		Patalpų pavadinimas	Bendras plotas m ²	7	8	9	10	11	12	13	14	15
		1 simbolis	2 simbolis											
04.17.	R	1	4	Konidorius	2,59									2,59
		R	2	Konidori	22,34									22,34
		R	3	Konidorius	9,41									9,41
		R	4	Konidorius	3,05									3,05
		R	5	Konidori	7,75									7,75
		R	6	Konidori	8,62									8,62
		R	7	Konidori	14,96									14,96
				į antr.	68,72									68,72
	1	4	4	Konidorius	28,87								28,87	
		1	5	Konidorius	6,25									6,25
		1	6	Konidorius	2,70									2,70
		1	7	Halvykla	18,97								18,97	
		1	8	Turkijos	1,72									1,72
		1	9	Korona	22,80								22,80	
		1	10	Korona	13,07								13,07	
		1	11	Korona	17,26								17,26	
		1	12	Korona	29,75								29,75	
		1	13	Korona	25,16								25,16	
		1	15	Konidorius	11,42									11,42
		1	16	Sporto salė	47,04								47,04	

1	2	3	4	5	6	7	8	9	10	11	12	13	14	15
1	1	1	17	Kouidoonis	7,73									7,73
	1	1	18	Sauvaliis	6,04									6,04
	1	1	19	Kouidoonis	3,26									3,26
	1	20		Klase	31,62								31,62	
	1	22		Klase	15,95								15,95	
				n° (n°)	288,61									
2	2	1		Kouidoonis	6,23	6,23			6,23					
	2	2		mituue	16,97	16,97			16,97					
	2	3		Kambouy	12,92	12,92	12,92							
	2	4		Kambouy	16,58	16,58	16,58							
1	2	5		Kouidoonis	1,37	1,37			1,37					
	2	6		Sauvaliis	3,88	3,88			3,88					
	2	7		Kambouy	18,02	18,02	18,02							
				n° (n°) 2 bukt:	75,97	75,97	47,52		28,45					
2	3	1		Kouidoonis	3,49	3,49			3,49					
	3	2		mituue	13,80	13,80	13,80							
	3	3		ponie	3,10	3,10			3,10					
	3	4		Kambouy	14,14	14,14	14,14							
	3	5		Kambouy	14,22	14,22	14,22							
				n° (n°) 3 bukt:	48,75	48,75	42,16		6,59					
				n° (n°) 1C ² /P	483,05	124,72	89,68		55,04				250,49	107,84

Uzpildē **TECHNIKE**

(parcigos, parāšas, v., pavadē, data)

Tikrino

(parcigos, parāšas, v., pavadē, data)

Pagrindinio pastato $1C^2/p$, jo dalių ir priestatų įkainojimas (perkainojimas) pažymėjimas plane

Vertės nustatymo data	[kainojimas (I)]	Perkainojimas (P)	Pažymėjimas plane	Pavadinimas	Kokybės balas	Plotas m ²	Turis m ³	Kainynas ir lentelė	Bendras statybos kainų indeksas	Vieneto kaina po patalpos ir indeksavimo Lt	Aktirimo kaštai (statybinė vertė) Lt	Nusidevėjimas %	Aktiriamoji vertė Lt	Vietovės pataršos koeficientas	Vidutinė rinkos vertė Lt
1	2	3	4	5	6	7	8	9	10	11	12	13	14	15	
04.07.	P	1C ² /p	1C ² /p	Mokykla su butais	402,70	1775									
	P	R	R	Rūšys	91,48	238									
	I	-	-	Terasė	14,61	-									
				iš viso:	407,31	2013	1/14.1.1. v.2.	306	619978	27	449664	0,2	89933		
	P	I	I	1 patalpa Mokykla											
	P	R	R	Rūšys											
	I	-	-	Terasa											
				iš viso:	358,33		1/14.1.1. v.2.	1275,18	456935	27	333563	0,2	66713		