

YLAKIU, SEM. PĀSĪLĒS K.

SKUODD
RAJ.

SCHEMA
PLANAS

: 500

*

98

10

15

u

U
86,000 9.2
2.6. 259,98

1-AUKŠTAS

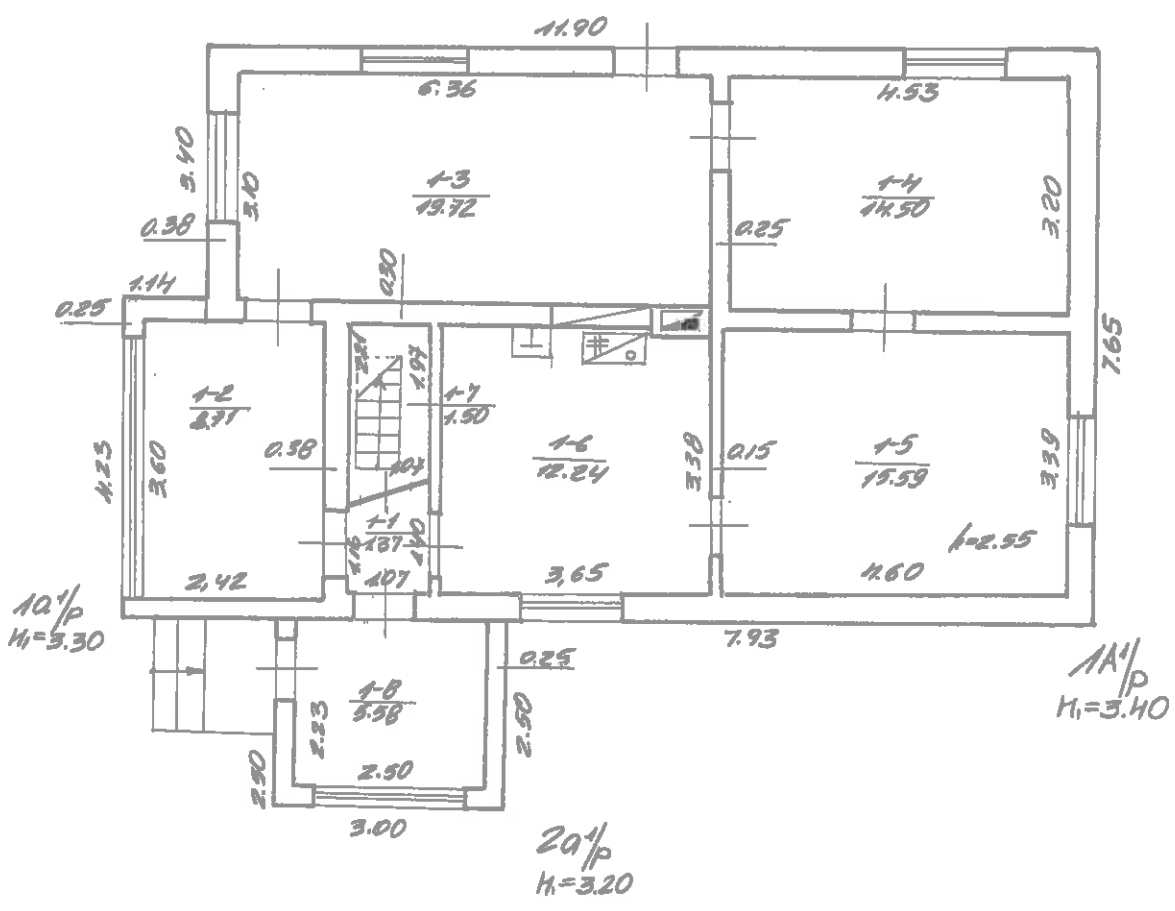

PASĪĻĒS K.

SKUDDO RAJ.

:100

1A'1/P

98 10 15

Pastato inventorinės žinios

g-vė, pr., a, al, sk. Nr. _____

YLAKIU, apyl PASILE'S kaimas

Inventorinis Nr.		
miestas rajonas	kvartalas	sklypas
<u>STUODO</u>		

Raidė	Pastato paskirtis	Statybos metai	Aukštų skaičius	Fondas
<u>1A/p</u>	<u>Gyvenamasis</u>	<u>1982</u>	<u>1</u>	<u>110000</u>

Eil. Nr.	Konstruktyvinių elementų pavadinimas	Konstruktyvinių elementų, jų išbaigimo ir techninės būklės aprašymas	Data			
			Lyginamasis svoris	Susidėvėjimo %	Vidutinis susidėvėjimo %	Vidutinis susidėvėjimo %
1	Pamatai	<u>monol. betonai</u>	<u>10</u>			
2	Sienos	<u>plytų mūrai su oro ertmėmis</u>	<u>79</u>			
3	Pertvaros	<u>plytų mūrai</u>				
4	Stogas danga konstrukc.	<u>šiferis (-0,4-0,5)</u>	<u>6</u>			
5	Perdanga	<u>ideolite</u>	<u>7</u>			
6	Grindys	<u>lintonai</u>	<u>8</u>			
7	Langai	<u>med. su dvim. rėmeliais</u>	<u>9</u>			
8	Durys	<u>med. lap. - sup.</u>	<u>9</u>			
9	Šildymas	<u>reikinis centraliz.</u>				
10	Santechnikos jr.	<u>sanit. vamz. , slakba</u>	<u>14</u>			
11	Apdaila	<u>meduota, dengta</u>	<u>10</u>			
12	Kiti darbai	<u>na</u>	<u>6</u>			
Viso lyginamieji svoriai ir pastato susidėvėjimas			<u>99,3</u>			
Pastato amžius <u>16</u> x <u>0,8</u> % = <u>13</u> susidėvėjimas %						

Pastato charakteristika

Data	Pastate yra			Pastatas prijungtas prie tinklų													Stogo plotas	Kapitalinio remonto data		
	rūsiai	pusrūsiai	mansarda	Vandentiekis		Kanalizacija		Centr. apšildym.					karštas vanduo	dujos	telefonas	radijas			elektra	šiluminė varža
				miesto	vietinis	miesto	vietinis	grupinė katilinė	vietinė katilinė	kuro rūšys	šilum. ymkl. ir ŠEC									
<u>98.10.15</u>	-	-	-	<u>na</u>	-	-	<u>na</u>	-	<u>na</u>	-	-	-	-	-	-	<u>na</u>	-	<u>165</u>	-	

Pastato dalys (priestatai ir kt.)

Data	Raidė	Pavadinimas	Statybos metai	Pamatai	Sienos Pertvar.	Perdangos	Stogas	Grindys	Langai durys	Apdaila	Elektra	Susidėvėjimo %
<u>98.10.15</u>	<u>1A/p</u>	<u>meduota</u>	<u>1982</u>	<u>betono plytų</u>	<u>šiferis</u>	<u>0,5</u>	<u>lintonai</u>	<u>med. dur.</u>	<u>na</u>			<u>13</u>
	<u>2A/p</u>	<u>meduota</u>	<u>1989</u>	<u>plytų</u>	<u>plytų</u>	-	<u>0,5</u>	<u>bet.</u>	<u>"</u>	-	-	<u>11</u>

Pastato patalpų charakteristika	4P.10.15 Data						Data					
	Butų sk.	Kambarių sk.	Bendrasis plotas m²	iš to skaičiaus			Butų sk.	Kambarių sk.	Bendrasis plotas m²	iš to skaičiaus		
				gyvenamasis plotas m²	pagrindinis pl. m²	pagalbinis pl. m²				gyvenamasis plotas m²	pagrindinis pl. m²	pagalbinis pl. m²
Gyvenamieji butai	1	3	79,21	49,81		29,40						
iš to skaičiaus	1-no kambario											
	2-jų kambario											
	3-jų kambario	1	3	79,21	49,81		29,40					
	4-ių kambario											
	5-ių kambario											
iš to skaič. butai: a) rūsiuose												
b) pusrūsiuose												
Gyvenamųjų butų pagalbinis pl. rūsiuose ir pusrūsiuose												
Tambūrų ir techn. patalpos												
Darbo (verslo) patalpos												
Garažų patalpos												
patalpos												
patalpos												
patalpos												
patalpos												
Naudingasis plotas												
Bendrasis plotas (viso)												
Vandentiekis (vietin. miesto)												
Kanalizacija (vietin. miesto)												
Central. šildymo: ŠEC ar grupinė katilinė												
vietinė katilinė ar krosn.												
Karštas vanduo												
Dujos (gamt. ar suskystintos)												
Elektrinės viryklės												
Butai su voniomis ar dušais												
Apšildomas plotas												

Pastato ir jo dalių kainojimas

610638

Data	Raidė	Pavadinimas	Ilgis	Plotis	Plotas	Aukštis	Tūris	Kainininko ir lentelės Nr.	Vieneto kaina, įvedus patais.	Statybinė vertė, Lt	Susidėvėjimo %	Vertė atmetus susidėvėjim.Lt	Rinkos	
													Koeficientas	Kaina, Lt
11.10.15	1A/p	Gyvenamasis	x	x	84,6	3,40	288	26/1	24,33	84973	13	73924	0,2	14785
	1A/p	verslo	x	x	10,8	3,30	36	26/174	66,00	8645	13	7521	0,2	1504
	2A/p	miestinis	3,00	2,50	7,5	3,20	24	26/140	11,09	3227	11	2842	0,2	579
										96845		84320		16863

