

52

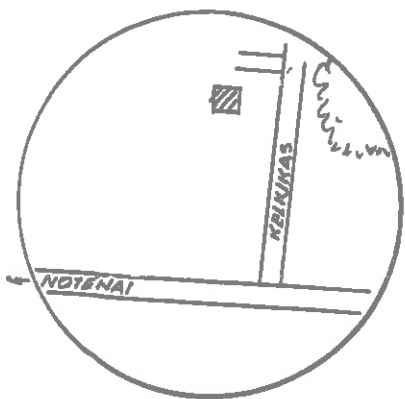
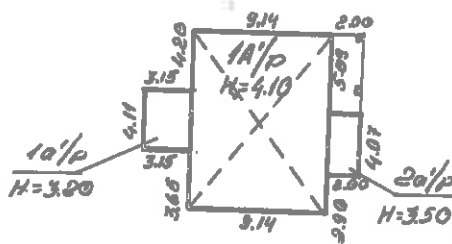
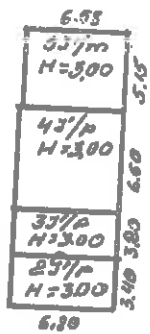

BLIKTINĖS K.

SKUDO
RAJ.

500

RŪSYS

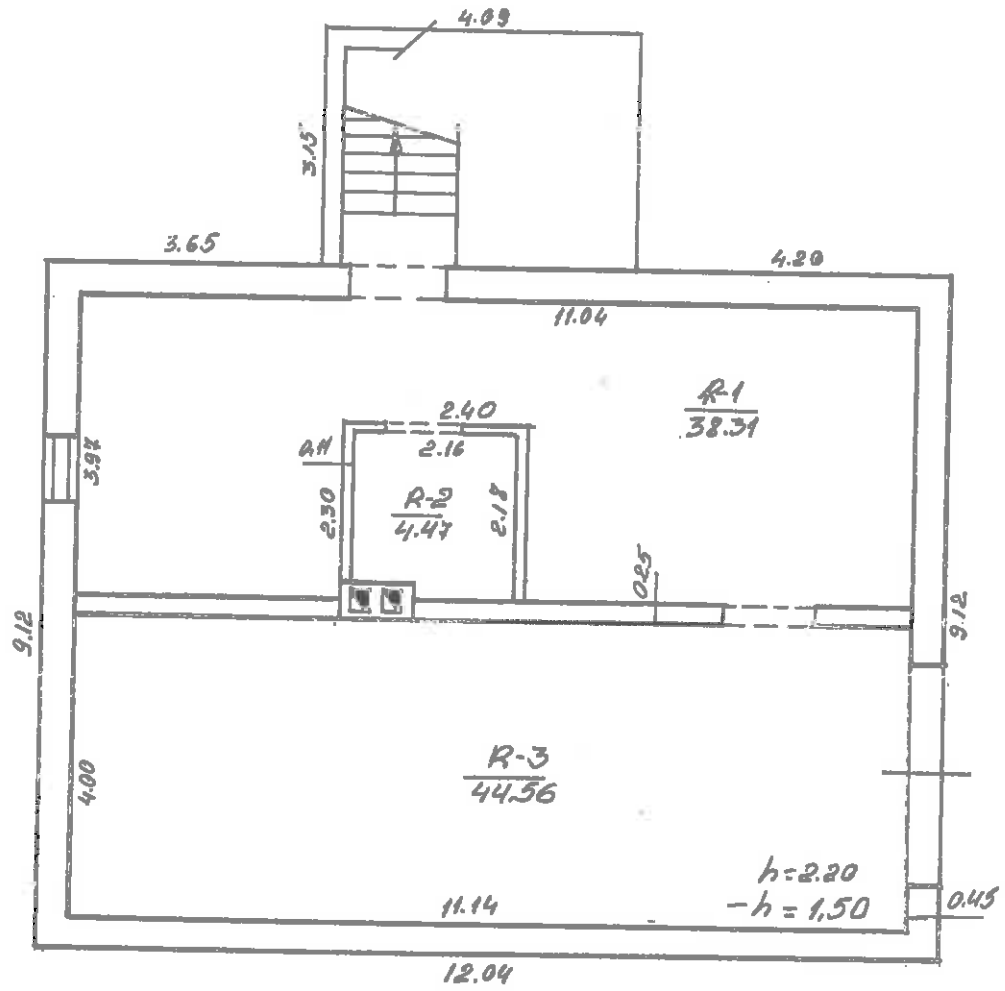

ŠLIKTINĖS K.

SKUODD
RAJ.
100

1-AS AUKŠTAS

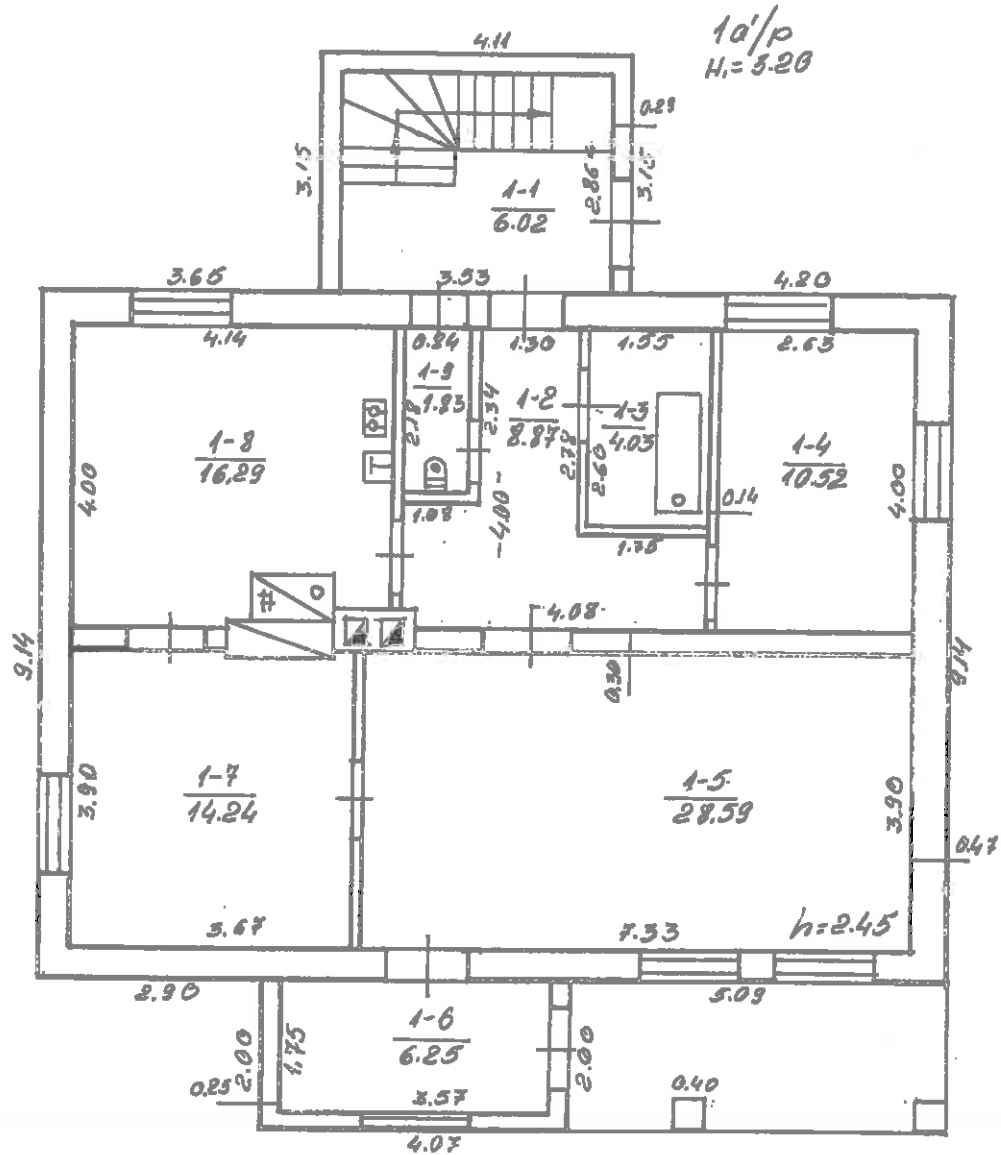

1a/p
H_i = 3.20

1A/p
H_i = 2.75

2a/p
H_i = 3.50

BLIKTINES KM.

BKUDOD
RAJ.
100

0.08

Namų valdos techninės apskaitos kortelė

g-vė, pr., a. al., sk., Nr. *101011*
 apyl. *Slėtiškės* kaimas

Miestas, rajonas	Kvartalas	Sklypas

Data	Valdytojas	Valdoma dalis	Valdymo pagrindas	Parašas
98.10.08	Turina reg. mėsos kls	
	TEISINĖ REGISTRACIJA			
98.03.25	Skundo rajono savivaldybė 1A p. 29 p. 3 p. 4 p. 5 p.		Pardavimo priedavimo aktas 1998.12.11; Jm. įreg. pažymij. 1997.08.25	

Zemės sklypo plotas

Data	Užstatytas plotas				Neužstatytas plotas								Bendras plotas	
	Viso		Po pagr. pastatams	Po ūkio pastatams	Kiemas			Sodas	Daržas	Nenaudir-gas plotas	Kitos žemės	Viso ne-užstatyto ploto	išskirta išpirkta nuomoja	neudo-jama
	m ²	%			Viso kiemo	tame skaič.	asfaltas							
98.10.08	265		141	124										

Pastatų skaičius sklype ir jų plotas

Data	Pagrindinių pastatų skaičius	Pagalbinų pastatų skaičius	Viso pastatų	Gyvenamųjų patalpų							Negyvenamųjų pat.			Viso Bendrasis plotas	
				Butų sk.	Gyv. kamb. sk.	Bendrasis plotas	Naudingas plotas			Kiti plotai		Bendrasis plotas	Pagrindinis plotas		Pagalbinis plotas
							Gyv. kamb. plotas	Darbo (verslo) plotas	Pagalb. patalpų plotas	Rūsio patalpų plotas	Garazo patalpų plotas				
98.10.08	1	4	5	1	3	96.69	53.35	43.29	42.78	44.56				183.98	

Data	Statybinė vertė Lt				Dabartinė vertė Lt				Rinkos	
	Pagrindin. pastatai	Pagalbiniai pastatai	Kiemo statiniai	Viso	Pagrindin. pastatai	Pagalbiniai pastatai	Kiemo statiniai	Viso	Koef.	Kaina Lt
98.10.08	181143	36664	—	217807	171698	33697	—	205395	0,2	41067

Pagalbiniai pastatai

Data	Raidė	Pastatų pavadinimas	Statybos metai	Medžiagos		Matmenys					Įkainojimo lentelių Nr.	Vieneto vertė įvedus patais.	Statybinė vertė	Susidėvėjimo %	Vertė atmetus susidėvėjimą	Rinkos	
				Sienų	Stogo	Ilgis	Plotis	Plotas	Aukštis	Turis						Koef.	Kaina Lt
98.10.08	25	Garas	1992	plyta	si/k.	6,80	3,40	231	3,00	69	M/62	11839999	7	8206	0,2	1844	
	35	Vidur.	1992	---	---	6,80	3,20	21,8	3,00	65	26/144	24026350	7	5906	"	1181	
	45	Tardas	1992	---	---	6,80	0,60	44,9	3,00	135	26/144	29731622	7	15086	"	3017	
	55	Darvnia	1992	---	---	6,58	5,15	33,9	3,00	102	26/144	9394193	18	3493	"	689	
												36664		33697		6727	

Kiemo statiniai

Data	Raidė	Statinių pavadinimas	Statybos metai	Medžiagos	Matmenys					Įkainojimo lentelių Nr.	Vieneto vertė įvedus pataisas	Statybinė vertė Lt	Susidėvėjimas %	Vertė atmetus susidėvėjimą	Rinkos	
					Ilgis	Plotis	Plotas	Aukštis	Turis						Koef.	Kaina Lt

Pastato Inventorinės žinios

Notinų miestas *Spilainis* kaimas
 g-vė, a., sk. rN. bt

Inventorinis numeris		
Miestas	Kvartalas	Sklypas

Raidė	Pastato paskirtis	Statybos metai	Aukštų sk.	Fondas
<i>10/p</i>	<i> gyvenom.</i>	<i>1992</i>	<i>1</i>	<i>nušaras</i>

Eil. Nr.	Konstruktyvių elementų pavadinimas	Konstruktyvių elementų, jų užbaigimo ir techninio stovio aprašymas	Data		
			Lyginama- sis sv.	Susidėvė- jimo %	Vidutinis susidėv. %
1	Pamatai	<i>betono</i>			
2		<i>plytų</i>			
3	Pertvaros	<i>plytų muros</i>			
4	Konstrukcijos danga stogas	<i>sišeris</i>			
5	Perdengimas	<i>gelis. pl.</i>			
6	Grindys	<i>betono</i>			
7	Langai	<i>medin. su doci m. stikl.</i>			
8	Durys	<i>medin. laminat. spizl.</i>			
9	Vidaus santech- nikos ir elektros įreng.	<i>varant. kanab.</i>			
10	Apdailos darbai	<i>finiš. dar.</i>			
11	Kiti darbai				
Viso lygth. sv.					
Pastato susidėv. %					

PAŠTATO CHARAKTERISTIKA

Data	Pastatė yra			Vandentiek.		Kanalizacij.		Centr. apšildym.			Stogo plotas	Kapitalinio rekonstruoto data	
	Rūšys	Pusrūšis	Mansarda	Miesto	Vietinis	Miesto	Vietinė	Katilinė	Vietinė katilinė	Silom. SEC			Karštas vanduo
<i>98.10.08</i>	<i>ypa</i>			<i>ypa</i>		<i>ypa</i>		<i>ypa</i>			<i>ypa</i>	<i>211</i>	

PAŠTATO DALYS (PRIETAISAI IR KT.)

Data	Raidė	Pavadinimas	Stat. metai	Pamatai	Sienos	Perden.	Stogas	Grindys	Langai ir durys	Apdailos darbai	Apšildymas	Susid. %
<i>98.10.08</i>		<i>Durys</i>	<i>1992</i>	<i>bet.</i>	<i>bet.</i>	<i>g/b</i>	<i>—</i>	<i>bet.</i>	<i>rop.</i>	<i>—</i>	<i>—</i>	<i>5</i>
	<i>10/p</i>	<i>Pastatas</i>	<i>1992</i>	<i>bet.</i>	<i>plytų</i>	<i>med.</i>	<i>siš</i>	<i>bet.</i>	<i>rop.</i>	<i>dar.</i>	<i>—</i>	<i>7</i>
	<i>20/p</i>	<i>Pastatas</i>	<i>1992</i>	<i>bet.</i>	<i>plytų</i>	<i>med.</i>	<i>—</i>	<i>bet.</i>	<i>rop.</i>	<i>dar.</i>	<i>—</i>	<i>7</i>
		<i>Terasa</i>	<i>1992</i>	<i>bet.</i>	<i>—</i>	<i>—</i>	<i>—</i>	<i>bet.</i>	<i>—</i>	<i>—</i>	<i>—</i>	<i>18</i>

	Data 98.10.08						Data						
	butų skaičius	kambarių skaičius	bendras plotas m ²	tame skaičiuje			butų skaičius	kambarių skaičius	bendras plotas m ²	tame skaičiuje			
				gyvenamas plotas	pagrindinis plotas	pagalbinis plotas				gyvenamas plotas	pagrindinis plotas	pagalbinis plotas	
Gyvenamieji butai	1	3	96,64	53,35		43,29							
tame skaičiuje	1-no kambario												
	2-ųjų kambarių												
	3-ųjų kambarių	1	3	96,64	53,35		43,29						
	4-rių kambarių												
	5-ųjų kambarių												
Tame sk. butai a) rūšiuose													
b) pusrūšiuose													
Tambūrų ir tech. patalpos													
patalpos <i>reikšys</i>			42,78			42,78							
patalpos <i>garažas</i>			44,56			44,56							
viso	1	3	183,98	53,35		130,63							
Vandentiekis	1	3	183,98	53,35		130,63							
Kanalizacija	1	3	183,98	53,35		130,63							
Centrinis apšildymas	1	3	183,98	53,35		130,63							
t. sk. apšildymas iš SEC													
Karštas vanduo													
<i>Dujos</i>	1	3	183,98	53,35		130,63							
Butai su voniomis ar dušais	1	3	183,98	53,35		130,63							
Apšildomas plotas			84,37										

FASTATO IR JO DALIŲ KAINOJIMAS 276.0638

Data	Raidė	Pavadinimas	Ilgis	Plotis	Plotas m ²	Aukštis	Tūris m ³	Kaimiuko ir lentelės Nr.	Vieneto kaina įvedus pataisas	Statybinė vertė	% Susidėėjimo	Dabartinė vertė Lt
98.10.08	1A/p	Gyvenamas	12,01	9,14	109,8	2,75	300	26/9	28,26	303,609	5	1518,18
		Reikšys	11,99	9,12	109,2	2,50	273	24/3	20,08	68482	5	630,07
	2A/p	Puotklatai	4,11	3,15	12,9	2,20	41	29/40	11,55	5743	7	594,1
	2A/p	Puotklatai	4,07	2,00	8,1	3,50	28	26/40	11,55	3922	7	364,8
		Tvorai	5,09	2,00	10,2	-	-	30/99	12,07	1443	18	1224
									681143			34340

