



Valstybės įmonės Registrų centro Šiaulių filialas  
Licencijos Nr.20G-493

# NEKILNOJAMOJO DAIKTO KADASTRO DUOMENŲ BYLA

1 TOMAS

Nekilnojamojo turto objektas: **Statinys(statiniai)**

Žemės sklypo kadastrinis Nr.: **9126/0022:17**

Bylos Nr.: **875**

Registro Nr.: **40/21822**

Adresas: **Kuršėnai J. Basanavičiaus g. 7**

Lapų skaičius: **8**

## SUDERINTA

\_\_\_\_\_

(pareigos)

\_\_\_\_\_

(parašas)

\_\_\_\_\_

(vardas pavardė)

\_\_\_\_\_

(data)

Bylos Nr. 875  
Registro Nr. 40/21822  
Tomo Nr. 1

Kopija  
2007 m. vasaris 26 d.  
Puslapis 1 (iš viso 1)

### BYLOS TOMO VIDAUS APYRAŠAS

Eil. Nr.	Dokumento pavadinimas	Dokumento		Lapų sk.	Bylos lapų numeriai	Pastabos
		Nr.	data			
1	Titulinis lapas		2007-02-23	1	1 - 1	
2	Apyrašas		2007-02-23	1	2 - 2	
3	Aukšto planas		2007-02-23	1	3 - 3	
4	Pagrindinio pastato kadastro duomenų forma 1A		2007-02-23	2	4 - 5	
5	Pastato patalpų eksplikacija 3 forma		2007-02-23	3	6 - 8	

Vidaus apyrašo aštuoni lapai . ( 8 )

Matininkė

(pareigos)

(data)

(parašas)

J.Baniūnaitė

(v.pavardė)

## Pagrindinio pastato, jo dalių ir priestatų kadastro duomenys

Adresas: Kuršėnai J. Basanavičiaus g. 7

Unikalus Nr.: 9195-9000-5015

### Pagrindinio pastato ir jo dalių kadastro duomenys

Kadastro duomenys	Pagrindinis pastatas	Rūšys (pusrūšis)	Pastogės patalpos
Duomenys užfiksuoti	2007-02-21	X	X
Žymėjimas	1B2p	R	
Paskirtis	Administracinė	X	X
Pavadinimas	Administracinis pastatas	X	X
Statybos pr.-pab. metai	1959-1986	1959-1959	
Rekonstr. pr.-pab. metai	-	-	
Baigtumas %	100	100	
Aukštų skaičius	2	X	X
Tūris m <sup>3</sup>	3216	1243	
Bendras plotas m <sup>2</sup>	802,4	371,11	
Pamatai	Betonas	X	X
Sienos	Plytos	Monolitinis betonas	
Perdangos	Gelžbetonis	Gelžbetonis	
Stogo konstrukcija	Šlaitinis	X	X
Stogo danga	Asbestcementis	X	X
Išorės apdaila	Nėra	X	X
Pertvaros	Plytos	Plytos	
Grindys	Lentos	Lentos	
Langai	Mediniai	Mediniai	
Durys	Medinės	Medinės	
Vidaus apdaila	Dažai	Dažai	
Šildymas	Centrinis šildym.iš centr.sist		
Vandentiekis	Miesto vandentiekis		
Kanalizacija	Miesto kanalizacija		
Dujos	Nėra		
Karštas vanduo	Yra		
Elektra	Yra		
Viryklė	Nėra		
Vonios kambarys	Nėra		
Vėdinimas ir kondicion.	Vėdinimas		

Viso pastato	
Bendras plotas m <sup>2</sup>	1184,69
Baigtumas %	100
Užstatytas plotas m <sup>2</sup>	558
Tūris m <sup>3</sup>	4662
Centro koordinatės X/Y	
Plotas bruto m <sup>2</sup>	1526

Pagrindinio pastato priestatų (jų dalių) kadastro duomenys

1

Kadastro duomenys	Priestatas	Priestatas	Priestatas
Duomenys užfiksuoti	2007-02-21		
Žymėjimas	1b1p		
Pavadinimas	Priestatas		
Statybos pr.-pab. metai	1986-1986		
Rekonstr. pr.-pab. metai	-		
Baigtumas %	100		
Aukštų skaičius	1		
Tūris m3	203		
Bendras plotas m2	11,18		
Pamatai	Betonas		
Sienos	Monolitinis betonas		
Perdangos	Gelžbetonis		
Stogo konstrukcija	Šlaitinis		
Stogo danga	Asbestcementis		
Išorės apdaila	Nėra		
Pertvaros	Plytos		
Grindys	Lentos		
Langai	Mediniai		
Durys	Medinės		
Vidaus apdaila	Dažai		

Parengė Matininkė

J.Baniūnaitė

(pareigos, parašas, v. pavardė, data)

Tikrino Matininkas

G.Mingaila

(pareigos, parašas, v. pavardė, data)





LAUKŠTAS

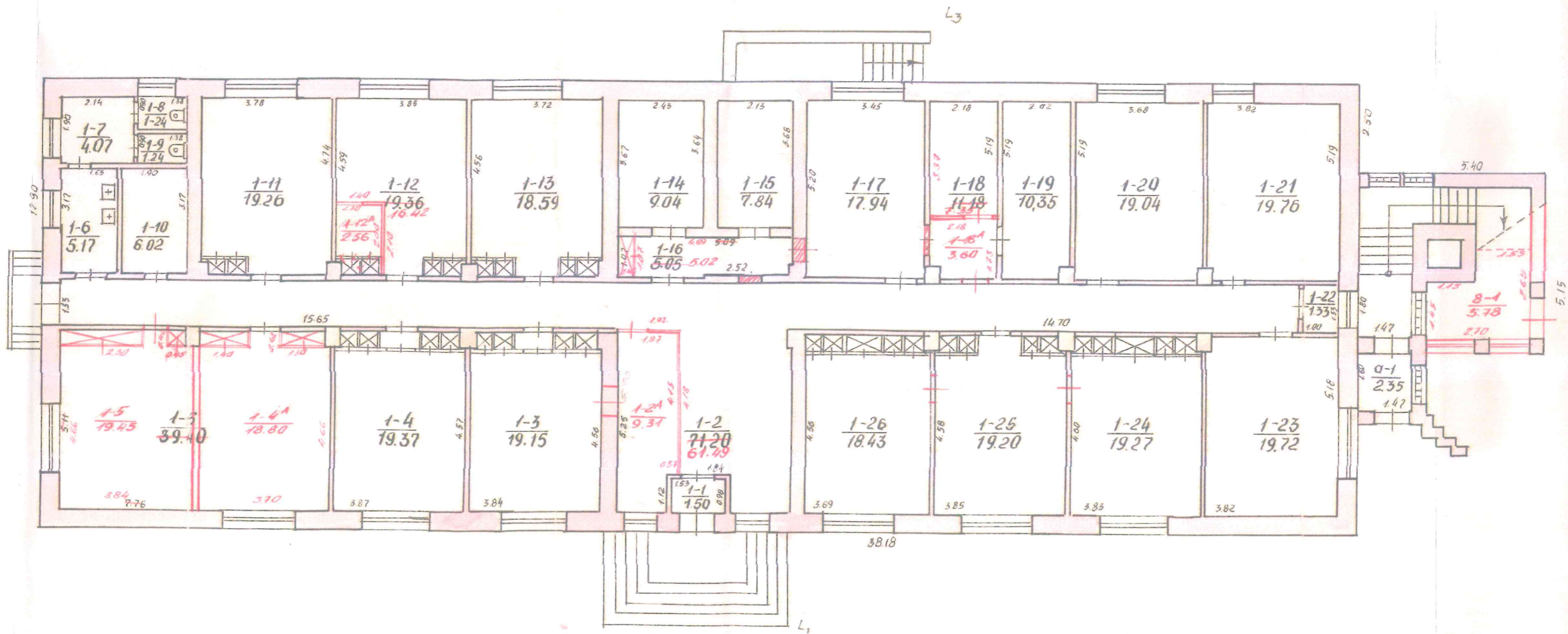

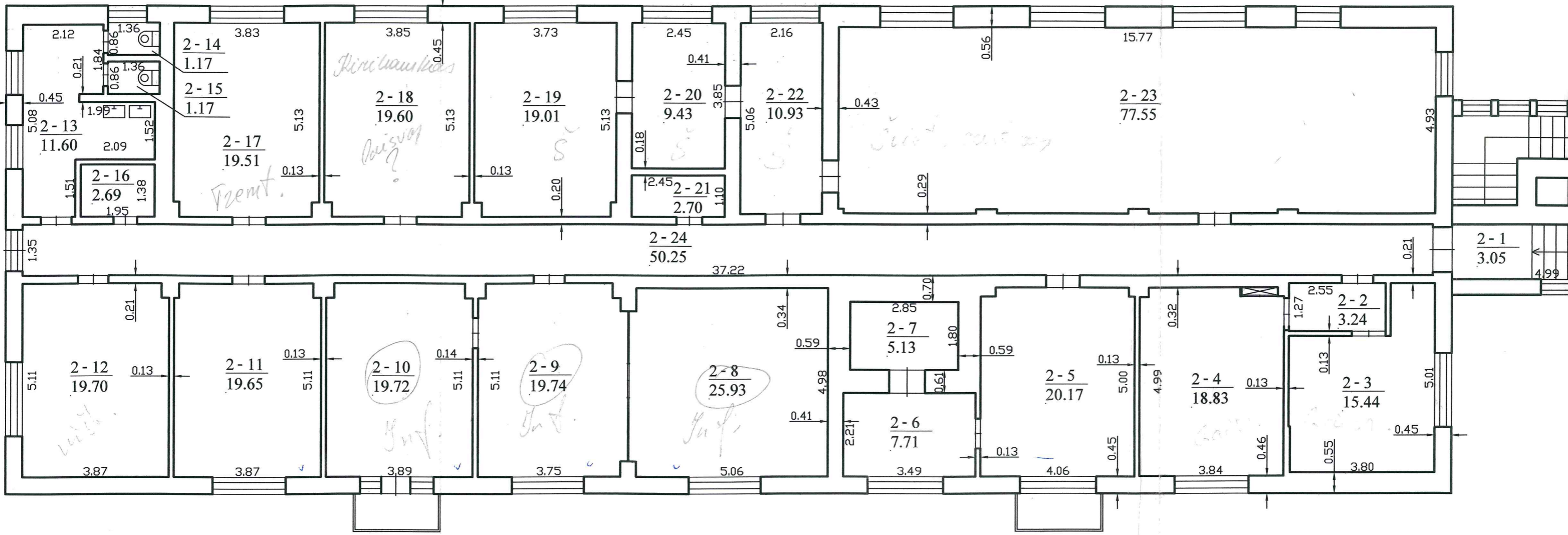

## Administracinis pastatas 1B2p vidaus plotų eksplikacija

3 forma

Bylos Nr. 87/5

Adresas: Kuršėnai J. Basanavičiaus g. 7

Unikalus Nr.: 9195-9000-5015

Kadastro duomenys užfiksuoti 2007 m. vasario 21 d.

Aulšto Nr.	Patalpos pažymėjimas plane		Patalpos pavadinimas	Bendras	Gyvenamosios paskirties patalpų plotai m <sup>2</sup>						Negyvenamosios paskirties patalpų plotai m <sup>2</sup>		
	1 sim-bolis	2 sim-bolis			Naudingas	Iš to skaitčius			Pagalbinis nenau-dingas	Rūšių (pusrūšių)	Garažų	Pagalbinis	
						Gyvenamas	Verslo	9				Pagrindinis	Pagalbinis
1	2	3	4	5	6	7	8	9	10	11	12	13	14
R2	R2	1	Koridorius	3,71									3,71
R1	R1	1	Koridorius	18,67								18,67	
R2	R2	2	Tualetas	1,33									1,33
R1	R1	2	Sandėlis	4,45									4,45
R2	R2	3	Baras	33,06									33,06
R1	R1	3	Sandėlis	16,00									16,00
R2	R2	4	Indų plovykla	6,60									6,60
R1	R1	4	Sandėlis	3,15									3,15
R2	R2	5	Virtuvė	15,18									15,18
R1	R1	5	Sandėlis	33,82									33,82
R2	R2	6	Sandėlis	4,62									4,62
R1	R1	6	Sandėlis	17,37									17,37
R2	R2	7	Sandėlis	5,28									5,28
R1	R1	7	Koridorius	31,38									31,38
R2	R2	8	Sandėlis	14,22									14,22
R1	R1	8	Sandėlis	70,01									70,01
R1	R1	9	Sandėlis	22,24									22,24
R1	R1	10	Sandėlis	0,91									0,91
R1	R1	11	Sandėlis	69,11									69,11
<b>Iš viso ( 19 patalpų)</b>				<b>371,11</b>								<b>341,06</b>	<b>30,05</b>
1	a	1	Tambūras	2,35									2,35
1	1	1	Tambūras	1,50									1,50
1	1	2	Koridorius	61,49									61,49
1	1	2A	Budėtojo patalpa	9,31									9,31
1	1	3	Kabinetas	19,15									19,15
1	1	4	Kabinetas	19,37									19,37
1	1	4A	Kabinetas	18,80									18,80

1	2	3	4	5	6	7	8	9	10	11	12	13	14
1	1	5	Kabinetas	19,45								19,45	
1	1	6	Prausykla	5,17									5,17
1	1	7	Tualetas	4,07									4,07
1	1	8	Tualetas	1,24									1,24
1	1	9	Tualetas	1,24									1,24
1	1	10	Sandėlis	6,02									6,02
1	1	11	Kabinetas	19,26								19,26	
1	1	12	Kabinetas	16,42								16,42	
1	1	12A	Kasa	2,56								2,56	
1	1	13	Kabinetas	18,59								18,59	
1	1	14	Kamera	9,04								9,04	
1	1	15	Kamera	7,84									7,84
1	1	16	Koridorius	5,02									
1	1	17	Kabinetas	17,94								17,94	
1	1	18	Kamera	7,35								7,35	
1	1	18A	Koridorius	3,60									3,60
1	1	19	Ginklų sandėlis	10,35								10,35	
1	1	20	Kabinetas	19,04								19,04	
1	1	21	Kabinetas	19,76								19,76	
1	1	22	Sandėlis	1,33									1,33
1	1	23	Kabinetas	19,72								19,72	
1	1	24	Kabinetas	19,27								19,27	
1	1	25	Kabinetas	19,20								19,20	
1	1	26	Kabinetas	18,43								18,43	
1	8	1	Kioskelis	5,78								5,78	
<b>iš viso pirmame aukšte ( 32 patalpos)</b>				<b>409,66</b>								<b>308,79</b>	<b>95,85</b>
2	2	1	Koridorius	3,05									3,05
2	2	2	Koridorius	3,24									3,24
2	2	3	Kabinetas	15,44								15,44	
2	2	4	Kabinetas	18,83								18,83	
2	2	5	Kabinetas	20,17								20,17	
2	2	6	Koridorius	7,71									7,71
2	2	7	Saugykla	5,13								5,13	
2	2	8	Posėdžių salė	25,93								25,93	
2	2	9	Kabinetas	19,74								19,74	
2	2	10	Kabinetas	19,72								19,72	
2	2	11	Kabinetas	19,65								19,65	

1	2	3	4	5	6	7	8	9	10	11	12	13	14
2	2	12	Kabinetas	19,70								19,70	
2	2	13	Koridorius	11,60									11,60
2	2	14	Tualetas	1,17									1,17
2	2	15	Tualetas	1,17									1,17
2	2	16	Sandėliukas	2,69									2,69
2	2	17	Kabinetas	19,51								19,51	
2	2	18	Kabinetas	19,60								19,60	
2	2	19	Kabinetas	19,01								19,01	
2	2	20	Kabinetas	9,43								9,43	
2	2	21	El. skydinė	2,70									2,70
2	2	22	Buhalterija	10,93								10,93	
2	2	23	Kompiuterių klasė	77,55								77,55	
2	2	24	Koridorius	50,25									50,25
Iš viso antrame aukšte ( 24 patalpos)				403,92								320,34	83,58
Iš viso (R2) ( 8 patalp. )				84,00								62,46	21,54
Iš viso (R1) ( 11 patalp. )				287,11								278,60	8,51
Iš viso (1) ( 30 patalp. )				401,53								303,01	93,50
Iš viso (2) ( 24 patalp. )				403,92								320,34	83,58
Iš viso (8) ( 1 patalp. )				5,78								5,78	
Iš viso bendro naudojimo patalpose(a) ( 1 patalp. )				2,35									2,35
Iš viso ( 75 patalpos)				1184,69								970,19	209,48
Iš viso pagrindiniame pastate ( 72 patalp.)				1173,51								964,41	204,08
Iš viso priestate 1 ( 3 patalp.)				11,18								5,78	5,40

Parengė Matinkė J.Baniūnaitė

Tikrinio

Matinkas

G.Mingaila

(pareigos, parašas, v. parašas, data)

(pareigos, parašas, v. parašas, data)

