



**KRETINGOS RAJONO SAVIVALDYBĖS ADMINISTRACIJA  
VIEŠOJO PIRKIMO KOMISIJA**

Biudžetinė įstaiga, Savanorių g. 29A, LT-97111 Kretinga, tel. (0 445) 53 141, el. p. savivaldybe@kretinga.lt  
Duomenys kaupiami ir saugomi Juridinių asmenų registre, kodas 188715222

Tiekėjams  
*Pateikiama CVP IS priemonėmis*

2025-04- Nr.

**DĖL INFORMACIJOS PATEIKIMO**

Informuojame, kad į Kretingos rajono savivaldybės administracijos Viešojo pirkimo komisiją (toliau – Komisija) kreipėsi tiekėjas dėl atviro (tarptautinio) konkurso būdu „Privažiavimo prie Pasieniečių g. 33 nuo Tiekėjų g. Kretingos mieste techninio darbo projekto parengimo“ (toliau – Konkursas), su prašymu paaiškinti/patikslinti pirkimo dokumentus:

| <b>Eil. Nr.</b> | <b>Tiekėjo prašymas paaiškinti/patikslinti pirkimo dokumentus</b>   | <b>Komisijos atsakymai, pateikti vadovaujantis Konkurso sąlygų 1 priedo „Terminai“ 3 punktu</b>  |
|-----------------|---|--|
| 1.              | Siekiant kaip įmanoma tiksliau įvertinti perkamas darbų apimtys prašome PO pateikti projekto ribų schemą ar projektuojamų statinių planą.                         | Atsakydami į klausimą, teikiame žemės sklypo formavimo ir pertvarkymo projekto sprendinių brėžinius (Priedas Nr. 1 ir Priedas Nr. 2)   |
| 2.              | Prašome patikslinti projektuojamų tinklų ilgius. PU nurodyta suprojektuoti V-850m, KF-850m, L-850m, kai tuo tarpu projektuojamų gatvių ilgis yra žymiai ilgesnis. | Inžinerinius tinklus projektuoti pagal Projektavimo užduotyje nurodytus ilgius. Priedama preliminarini schema su pažymėta inžinerinių tinklų trasavimo vieta (Priedas Nr. 2).                      |
| 3.              | Prašome pateikti esamų tinklų galimose pasijungimų vietose įgilinimus.  | Teikiame esamų inžinerinių tinklų šulinių kortelės (Priedas Nr. 3).<br>Pažymime, kad teikiami duomenys gali būti netikslūs, todėl siūlome nuvykti į objekto vietą ir įsivertinti faktinius gylius. |

**PRIDEDAMA:**

1. Žemės sklypo formavimo ir pertvarkymo projekto sprendinių brėžinys, Priedas Nr.

1, 1 lapas;

2. Preliminari schema, Priedas Nr. 2, 1 lapas;

3. Esamų inžinerinių tinklų šulinių kortelės, Priedas Nr. 3, 4 lapai.

Komisijos pirmininkė

Vaida Bačiulienė

Aušra Margevičienė, tel. (0 445) 70 308, el.p. [ausra.margeviciene@kretinga.lt](mailto:ausra.margeviciene@kretinga.lt)

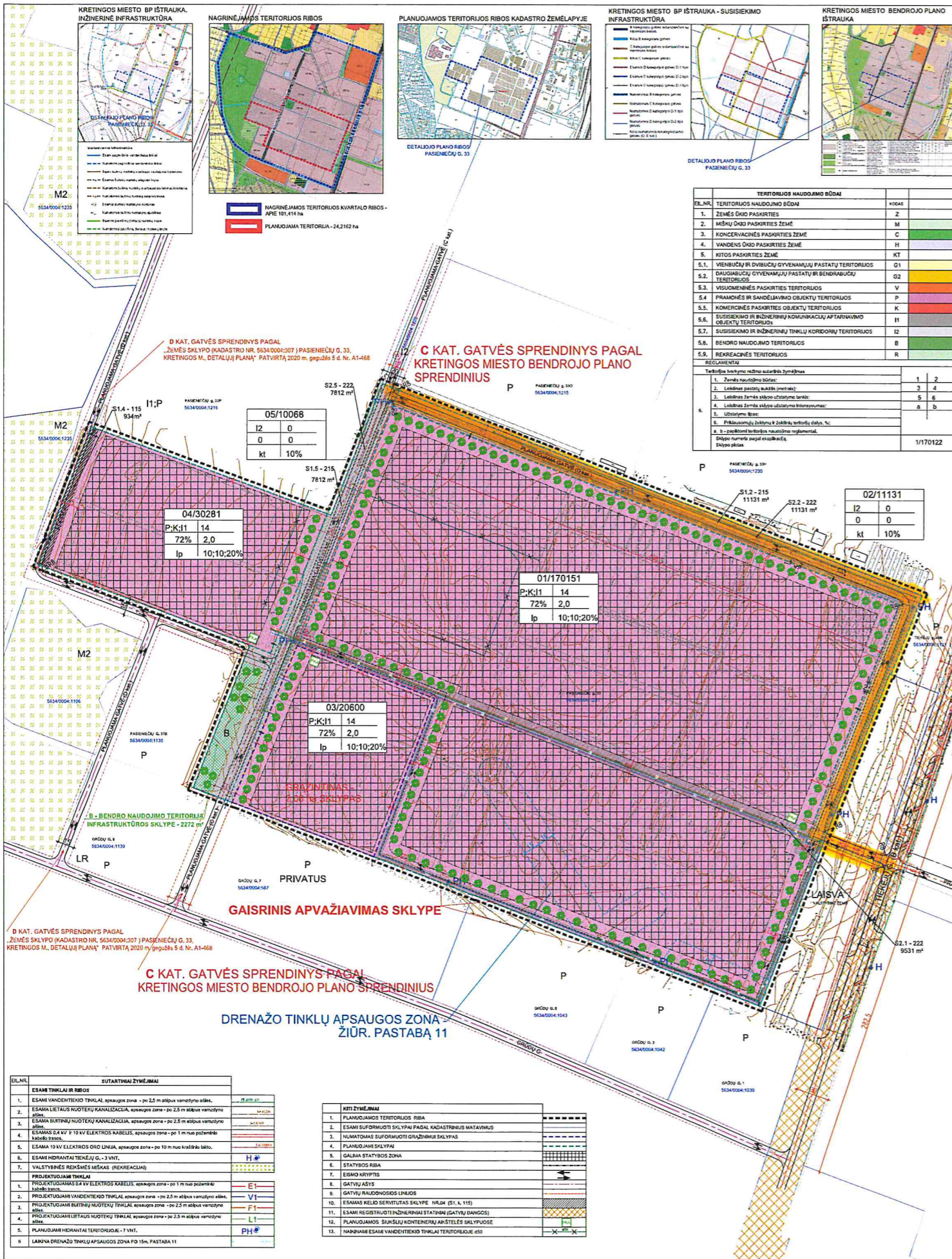

| TERITORIJOS (JOS DALIES) NR. | SKLYPO (JOS DALIES) NR. | SKLYPO (JOS DALIES) PLOTAS, m² | PRIVALOMIEJI TERITORIJOS NAUDOJIMO REGLAMENTAI |                           |  |  |            |                          |                          |                    |                             |              | PAPILDOMI TERITORIJOS NAUDOJIMO REGLAMENTAI |  |                                     |                                     |   |
|------------------------------|-------------------------|--------------------------------|--|---------------------------|--|--|------------|--------------------------|--------------------------|--------------------|-----------------------------|--------------|---|--|-------------------------------------|-------------------------------------|---|
|                              |                         |                                | TERITORIJOS NAUDOJIMO TIPAS                    | ZEMĖS NAUDOJIMO PASKIRTIS | ZEMĖS NAUDOJIMO BŪDAS  | LEISTINAS PASTATŲ AUKŠTIS NUO ŽEMĖS PAVIRŠIAUS | ALTIUDĖ, m | UŽSTATYMO TAPALIS, UT, % | UŽSTATYMO INTENSIVYVUMAS | UŽSTATYMO TIPAS    | GALIMI ŽEMĖS SKLYPU DYOŽIAI | MAŽIAUSI, m² | DIRŽIAUSI, m²                               | Priklausomųjų želdynų ir želdynų teritorijų dalis, % | PASTATŲ AUKŠČIAUSI (DIR. PASTABA 8) | STATINIŲ PASKIRTIS (DIR. PASTABA 8) | KITI REGLAMENTAI (SERVITUTAI)           |
| 01                           | 170151                  |                                | PRAMONĖS IR SANDĖLIAVIMO TERITORIJA            | KITA                      | P - Pramonės ir sandėliavimo objektų teritorija;<br>K - komercinės paskirties objektų teritorija;<br>I1 - Susisiekimo ir inžinerinių kom. aplam. objektų teritorijos | 14   | 41.50      | 72                       | 2                        | Laisvas planavimas | -                           | -            | 10  | 1-3  | * pramonės ir sandėliav. statibai   | 52.1-931m²                          | 165-1131m²<br>166-1302m²<br>169-3198m²  |
| 02                           | 11131                   |                                | INŽINERINĖS INFRASTRUKTŪROS TERITORIJA         | KITA                      | I2 - Susisiekimo ir inžinerinių tinklų koridorių teritorijos   | 0  | 0          | 0                        | 0                        | klas               | -                           | -            | 10  | 0  | kitos paskirties                    | 52.2-1131m²<br>51.2-1131m²          | 165-1131m²<br>166-1470m²<br>169-4730m²  |
| 03                           | 20600                   |                                | PRAMONĖS IR SANDĖLIAVIMO TERITORIJA            | KITA                      | P - Pramonės ir sandėliavimo objektų teritorija;<br>K - komercinės paskirties objektų teritorija;<br>I1 - Susisiekimo ir inžinerinių kom. aplam. objektų teritorijos | 14   | 40.50      | 72                       | 2                        | Laisvas planavimas | -                           | -            | 10  | 1-3  | * pramonės ir sandėliav. statibai   | 165-20600m²                         |   |
| 04                           | 30281                   |                                | PRAMONĖS IR SANDĖLIAVIMO TERITORIJA            | KITA                      | P - Pramonės ir sandėliavimo objektų teritorija;<br>K - komercinės paskirties objektų teritorija;<br>I1 - Susisiekimo ir inžinerinių kom. aplam. objektų teritorijos | 14   | 40.00      | 72                       | 2                        | Laisvas planavimas | -                           | -            | 10  | 1-3  | * pramonės ir sandėliav. statibai   | 51.4(115)-594m²                     | 165-30281m²                             |
| 05                           | 10068                   |                                | INŽINERINĖS INFRASTRUKTŪROS TERITORIJA         | KITA                      | I2 - Susisiekimo ir inžinerinių tinklų koridorių teritorijos   | 0  | 0          | 0                        | 0                        | klas               | -                           | -            | 10  | 0  | kitos paskirties                    | 52.2-7812m²<br>51.2-7812m²          | 165-10668m²<br>166-2711m²<br>169-4730m² |

KAI DETALIAJAME PLANE NUSTATOMAS TERITORIJOS NAUDOJIMO TIPAS IR NUDODOMI KELI GALIMI ŽEMĖS SKLYPO NAUDOJIMO BŪDAI, PIRMUOJU ĮRĄŠYTAS ŽEMĖS SKLYPO NAUDOJIMO BŪDAS YRA PRIORITETINIS, PAGAL Jį NUSTATOMAS KONKRETUS ŽEMĖS SKLYPO NAUDOJIMO BŪDAS TVIRTINANT DETALIŲJ PLANĄ. KITAIS DETALIAJAME PLANE PAGAL TERITORIJOS NAUDOJIMO TIPA NUDODYTAS ŽEMĖS NAUDOJIMO BŪDAS ŽEMĖS SKLYPO AR JOS DALIES ŽEMĖS NAUDOJIMO BŪDAI KEIČIAMIS SAVIVALDYBĖS MERO SPRENDIMU, VYRIAUSYBĖS NUSTATYTA TVARKA INFORMUOJANT VISUOMENĘ.

| KODAS | SERVITUTAI  | PLOTAS m² |
|-------|---|-----------|
| 215   | KELIO SERVIDUTAS-TEISĖ VAŽIUOTI TRANSPORTO PRIEMONĖMIS, TEISĖ NAUDOTIS PĖSČIŲJŲ TAKU (S1) (TARNAUJANTIS DAIKTAS)    | 21199     |
| 115   | KELIO SERVIDUTAS-TEISĖ VAŽIUOTI TRANSPORTO PRIEMONĖMIS, TEISĖ NAUDOTIS PĖSČIŲJŲ TAKU (S1) (VIEŠPATAUJANTIS DAIKTAS) | 934       |
| 222   | SERVITUTAS - TEISĖ TIESTI, APTARNAUTI IR NAUDOTI POŽEMINES IR ANTŽEMINES KOMUNIKACIJAS (S2) (TARNAUJANTIS DAIKTAS)  | 30730     |

| KODAS   | APRIBOJIMAI   | PLOTAS m² |
|---------|---|-----------|
| III. 4  | 106 ELEKTROS TINKLŲ APSAUGOS ZONOS - 1m nuo kraštinio kabelio laido; 5m nuo transformatorinės                                     | 3043      |
| III. 10 | 149 VANDENS TIEKIMO IR NUOTEKŲ, PAVIRŠINIŲ NUOTEKŲ TVARKYMO INFRASTRUKTŪROS APSAUGOS ZONOS - po 2.5m ir 5m abipus vamzdžio ašies. | 16718     |
| III. 1  | 165 AERODROMO APSAUGOS ZONOS - zona E   | 242231    |

*Projektuojamų tinklų vieta*

- PASTABOS:**
- PAGAL KRETINGOS MIESTO BENDRAJį PLANĄ PLANUOJAMA TERITORIJA PRISKIRIAMA PRAMONĖS IR SANDĖLIAVIMO ZONAI (PP.4 IR PP.5). SKLYPUOSE GALIMA ŽEMĖS PASKIRTIS - KITA, GALIMI NAUDOJIMO BŪDAI: PRAMONĖS IR SANDĖLIAVIMO OBJEKTŲ TERITORIJOS; KOMERCINĖS PASKIRTIES OBJEKTŲ TERITORIJOS; VISUOMENINĖS PASKIRTIES OBJEKTŲ TERITORIJOS; INFRASTRUKTŪROS TERITORIJOS; ATLIEKŲ SAUGOJIMO, RŪŠAVIMO IR UTILIZAVIMO TERITORIJOS; BENDRO NAUDOJIMO TERITORIJOS IR ATSKIRIŲJŲ ŽELDYNŲ TERITORIJOS.
  - BENDROJO PLANO SPRENDIMUOSE TIEKIŲJŲ GATVĖ PRISKIRIAMA B KATEGORIJOS GATVĖMIS.
  - BENDROJO PLANO SPRENDIMUOSE NUMATOMA NAUJA C KATEGORIJOS GATVĖ, SUJUNGIANČI GRŪDŲ IR PASIENIEČIŲ GATVES. ATSTUMAS DIDINAMAS 0,5m KIEKVIENAM PAPILDOMAM STATINIO AUKŠČIO METRUI. ŠIS ATSUMAS GALI BŪTI SUMAŽINTAS, JEI GAUTAS GREITIMO SKLYPO SAVININKO SUTIKIMAS RAŠTU - STR.1.05.01:2017 „STATYBA LEIDŽIANTYS DOKUMENTAI...“, 7 PRIEDAS, PROJEKTUOJANT PARIKIMAS MAŽIAU NEI 1m ATSTUMU NUO SKLYPO RIBOS - GAUTI GREITIMO SKLYPO SAVININKO SUTIKIMĄ RAŠTU.
  - DĖL VIEŠPATAUJANČIŲ SERVIDUTŲ - VIEŠPATAUJANTYS SERVIDUTAI TARP PRIVAČIŲ SKLYPU NUSTATOMI SANDORIŲ DVEJŲ SKLYPU SAVININKAMS, KURIŲ SKLYPUOSE DETALIAUJŲ PLANU NUSTATYTAS TARNAUJANTIS SERVIDUTAS, SUTARUS IR SANDORĮ PATVIRTINUS NOTARIU, VALSTYBINIUOSE SKLYPUOSE SERVIDUTAI APSKAIČIUOJAMI VADOVAUJANTIS LR VYRIAUSYBĖS NUTARIMU „DĖL VIENKARTINĖS AR PERIODINĖS KOMPENSACIJOS, MOKAMOS UŽ NAUDOJIMĄSI ADMINISTRACINIŲ AKTU NUSTATYTU ŽEMĖS SERVIDUTU, TARNAUJANČIO DAIKTO SAVININKUI AR VALSTYBINĖS ŽEMĖS PATIKETINIUI APSKAIČIAVIMO METODIKA“ NR.1541, 2004-12-02.
  - TERITORIJA PATENKA Į AERODROMO APSAUGOS ZONĄ „E“, KURIOJE NESUDERINUS SU CIVILINĖS AVIACIJOS ADMINISTRACIJA IR (AR) KARIUOMENĖS VADŲ DRAUDŽIAMA STATYTI 110 m IR AUKŠTESNIUS OBJEKTUS (AERODROMO KONTROLĖS TAŠKO ATŽVILGIU).
  - PLANUOJAMA TERITORIJA NEPATENKA Į GAMTINIO KARKASO TERITORIJĄ, NEPATENKA Į KULTŪROS VERTYBIŲ TERITORIJĄ AR Į APSAUGOS ZONĄ, TERITORIJOJE SAUGOTINŲJŲ MEDŽIŲ NĖRA.
  - STATINIŲ PASKIRTIS NUSTATYTI (PILNA TEKSTO FORMULIOTE) - VADOVAUJANTIS „ŽEMĖS NAUDOJIMO BŪDŲ TURINIO APRĄŠU“, 2005-01-20 Nr. 3D-37/D1-40; SUVESTINĖ REDAKCIJA 2022-12-15.
  - ĮVAŽIAVIMAI Į SKLYPUS NĖRA FIKSUOTI IR GALI BŪTI TIKSLINAMI RENGIANT TECHNINIUS PROJEKTUS, PARKAVIMO VIETŲ SKAIČIUS SKLYPUOSE NUSTATOMAS TECHNINIŲ PROJEKTŲ STADIJOJE, INŽINERINIŲ TINKLŲ SPRENDINIAI TIKSLINAMI TECHNINIŲ PROJEKTŲ STADIJOJE.
  - PER FORMUOJAMĄ SKLYPĄ NR.01 PROJEKTUOJAMAS 12m PLOČIO INŽINERINIŲ TINKLŲ KORIDORIUS Į PLANUOJAMĄ C KATEGORIJOS GATVĖ, TECHNINIŲ PROJEKTŲ STADIJOJE INŽINERINIŲ TINKLŲ KORIDORIUS SPRENDINIAI GALI KEISTIS, NORINT PRIJUNGTI BŪSIMĄ OBJEKTA PRIE INŽINERINIŲ TINKLŲ, BŪTINA GAUTI KONKREČIŲ INŽINERINIŲ TINKLŲ VALDYTOJŲ PRISIJUNGIMO TECHNINĖS SĄLYGAS, UŽ INŽINERINIŲ TINKLŲ IŠKĖLIMĄ, ATSAKINGAS BŪSIMAS TERITORIJOS VYSTYTOJAS.
  - NAUJŲ PASTATŲ STATYBA SKLYPE NR.01 (ESAMO DRENAŽO ZONOJE) GALIMA TIK PANAKINUS (NURĄŠIUS) AR KITAIP REKONSTRUVUS (IŠKĖLUS) DRENAŽO TINKLUS. DRENAŽO TINKLŲ IŠKĖLIMAS SPRENDŽIAMAS TECHNINIŲ PROJEKTŲ STADIJOJE, GAVUS TINKLUS EKSPLOATUOJANČIOS INSTITUCIJOS TECHNINĖS SĄLYGAS. KOL NEPARENGTAS STATINIO STATYBOS PROJEKTAS IR NEIŠKELTI DRENAŽO TINKLAI, GALIOJA LR SPECIALIŲJŲ ŽEMĖS NAUDOJIMO SĄLYGŲ ĮSTATYMO VIŠK. 2 PUNKTO REIKALAVIMAI - DRENAŽO RINKTUVŲ APSAUGOS ZONA PO 15m Į ABI PUSES NUO RINKTUVŲ AŠIES.

|   |                       |                 |  |
|---|-----------------------|-----------------|--|
| Alasisto Nr.  | 1785                  | UAB "ARCHINOVA" | Zemės sklypo (kad. Nr. 5634/0004/1231) Pasienečių g. 33, Kretingos m. detalusis planas, kuriam homologuojami teritorijos Pasienečių g. 33, Kretingos m. detalusis planas, patvirtintas Kretingos rajono savivaldybės tarybos 2021-05-31, sprendimu Nr. 65 „Dėl detaliojo plano projekto sprendimų leidimo“ |
| A084  | PV                    | R.STUOPELIS     | 2023   |
| A069  | A.PDV                 | R.STUOPELIENĖ   | 2023   |
| ORGANIZATORIAUS: KRETINGOS RAJONO SAVIVALDYBĖS ADMINISTRACIJA | ANR.KRS.2023.06.05-DP | Lapas           | Lapų   |
|   |                       | 1               |  |

Buit. ir gamyb. nuot. tink.  
(Komunikacija)

Nuotek? kanalizacijos šulinys  
(?renginio pavadinimas)

Kretinga  
(Miestas)

Tiek?j?  
(Gatv?)

Nr.( \_\_\_\_\_ ) 41 KORTEL?

25/59-0224

(Planšeto nomenklat?ra)

ŠULINIO PJ?VIAI (Matmenys duoti m)

PRIRIŠIMO BR?ŽINYS

Vertikalinis

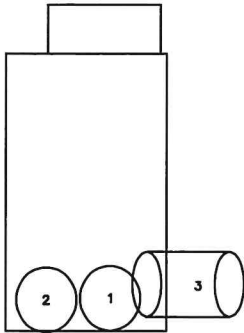

Horizontalinis

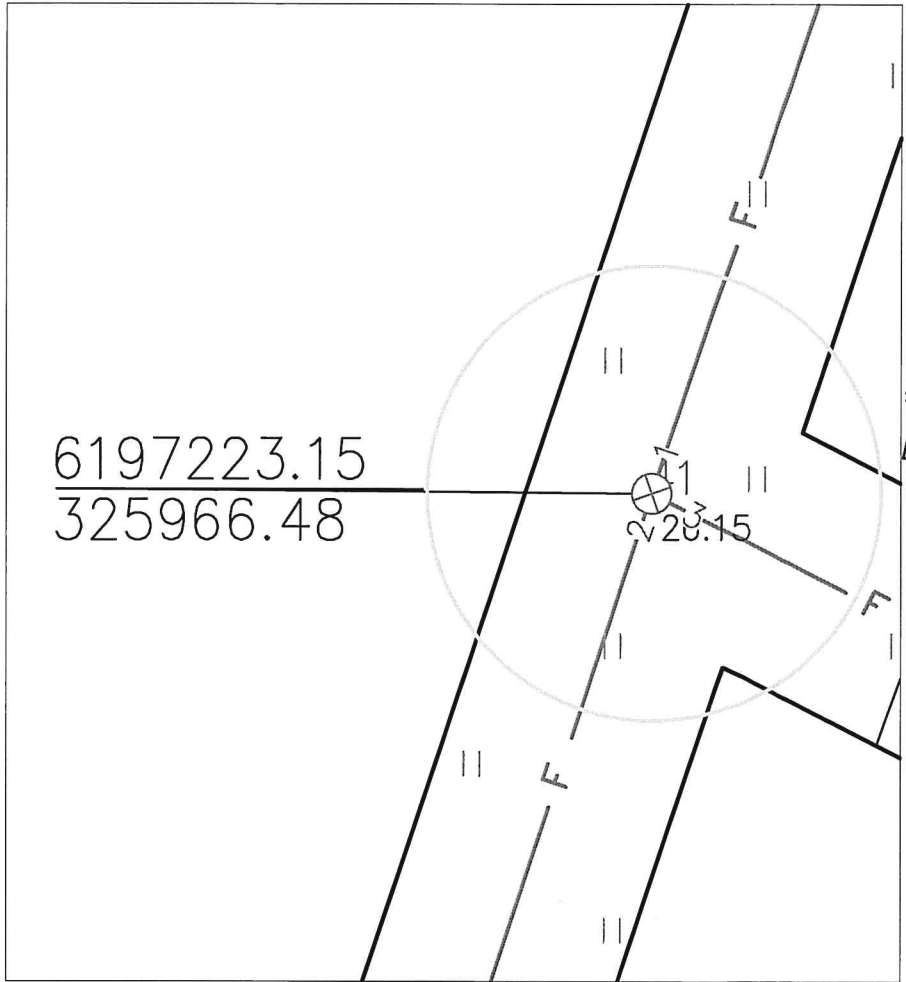
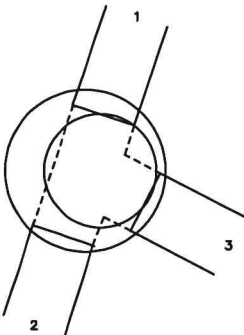

| Pavadinimas | Medžiaga | Diametras | Atstumas nuo dangčio |        | Altitud?s |       |
|-------------|----------|-----------|----------------------|--------|-----------|-------|
| Dangtis     | Ketus    | 650       |                      |        | 26.15     |       |
| Žem?        | Gruntas  |           | 0.00                 |        | 26.15     |       |
| Sienos      | Betonas  |           |                      |        |           |       |
| Dugnas      | Betonas  | 2000      | 5.11                 |        | 21.04     |       |
| Varnzdžiai  | Nr. 1    | Beton.    | 1000                 | Viršus | 4.11      | 22.04 |
|             |          |           |                      | Apačia | 5.11      | 21.04 |
|             | Nr. 2    | Beton.    | 1000                 | Viršus | 4.11      | 22.04 |
|             |          |           |                      | Apačia | 5.11      | 21.04 |
|             | Nr. 3    | Beton.    | 600                  | Viršus | 4.21      | 21.94 |
|             |          |           |                      | Apačia | 4.81      | 21.34 |
|             | Nr. 4    |           |                      | Viršus |           |       |
|             |          |           |                      | Apačia |           |       |
|             | Nr. 5    |           |                      | Viršus |           |       |
|             |          |           |                      | Apačia |           |       |
|             | Nr. 6    |           |                      | Viršus |           |       |
|             |          |           |                      | Apačia |           |       |
|             | Nr. 7    |           |                      | Viršus |           |       |
|             |          |           |                      | Apačia |           |       |
| Nr. 8       |          |           |                      |        |           |       |

Lipyn?s \_\_\_\_\_  
(medžiaga, kiekis)

Ar yra vandens \_\_\_\_\_

Ar yra duj? \_\_\_\_\_

Pastabos X = 6197223.15; Y = 325966.48

V? Valstyb?s žem?s fondas

Objekto nr.

Sudar?

|         |           |
|---------|-----------|
|         | E. Liebus |
| Parašas | Pavard?   |

Patikrino

|         |         |
|---------|---------|
| Parašas | Pavard? |
|---------|---------|

2020-08-11

(?renainio trvin?iimo data)

Buit. ir gamyb. nuot. tink.  
(Komunikacija)

Nuotek? kanalizacijos šulinys  
(?renginio pavadinimas)

Kretinga  
(Miestas)

Tiek?j?  
(Gatv?)

Nr.( \_\_\_\_\_ ) 241 KORTEL?

25/59-0204

(Planšeto nomenklatura)

ŠULINIO PJ?VIAI (Matmenys duoti m)

PRIRIŠIMO BR?ŽINYS

Vertikalinis

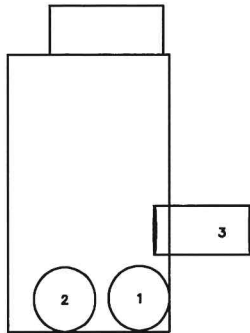

Horizontalinis

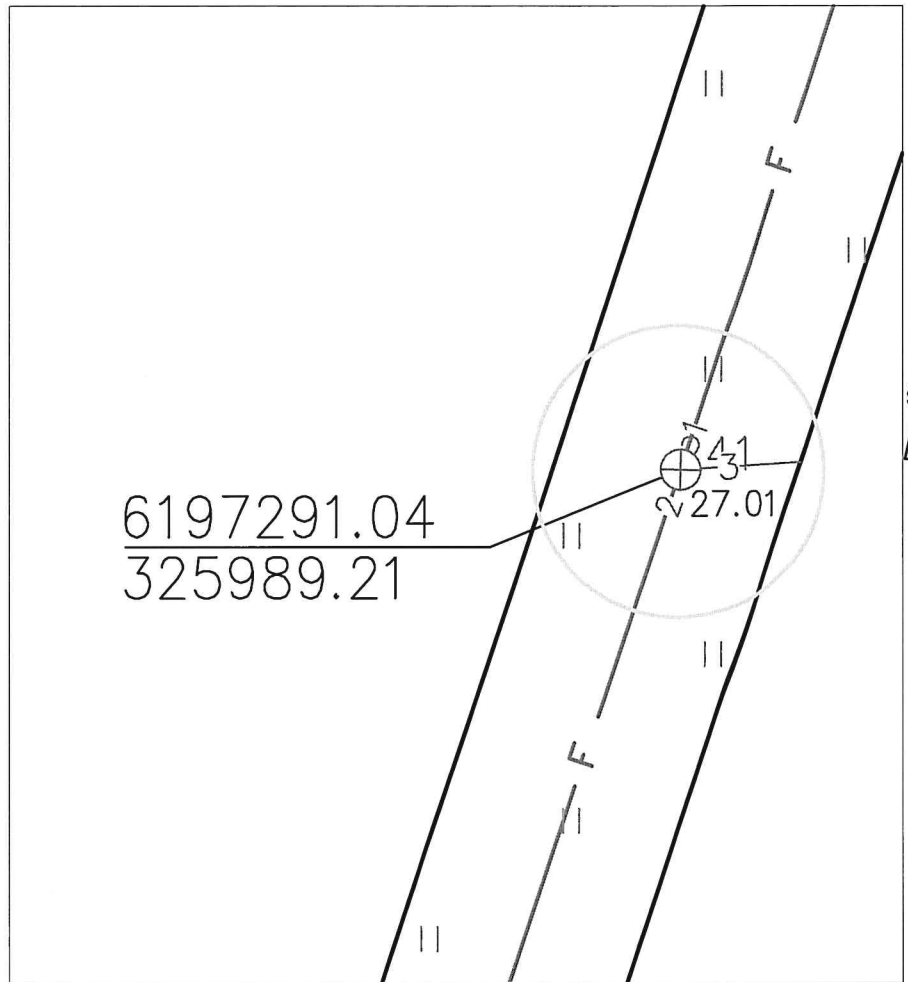
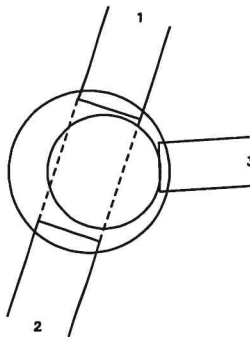

| Pavadinimas | Medžiaga | Diametras | Atstumas nuo dangčio |        | Altitud?s |       |
|-------------|----------|-----------|----------------------|--------|-----------|-------|
| Dangtis     | Betonas  | 840       |                      |        | 27.01     |       |
| Žem?        | Gruntas  |           | 0.00                 |        | 27.01     |       |
| Sienos      | Betonas  |           |                      |        |           |       |
| Dugnas      | Betonas  | 2000      | 5.96                 |        | 21.05     |       |
| Vamzdžiai   | Nr. 1    | Beton.    | 1000                 | Viršus | 4.94      | 22.07 |
|             |          |           |                      | Apačia | 5.94      | 21.07 |
|             | Nr. 2    | Beton.    | 1000                 | Viršus | 4.94      | 22.07 |
|             |          |           |                      | Apačia | 5.94      | 21.07 |
|             | Nr. 3    | Plast.    | 300                  | Viršus | 4.25      | 22.76 |
|             |          |           |                      | Apačia | 4.55      | 22.46 |
|             | Nr. 4    |           |                      | Viršus |           |       |
|             |          |           |                      | Apačia |           |       |
|             | Nr. 5    |           |                      | Viršus |           |       |
|             |          |           |                      | Apačia |           |       |
|             | Nr. 6    |           |                      | Viršus |           |       |
|             |          |           |                      | Apačia |           |       |
|             | Nr. 7    |           |                      | Viršus |           |       |
|             |          |           |                      | Apačia |           |       |
| Nr. 8       |          |           |                      | Viršus |           |       |
|             |          |           |                      | Apačia |           |       |

Lipyn?s \_\_\_\_\_  
(medžiaga, kiekis)

Ar yra vandens \_\_\_\_\_

Ar yra duj? \_\_\_\_\_

Pastabos X = 6197291.04; Y = 325989.21

V? Valstyb?s žem?s fondas

Objekto nr.

Sudar?

Parašas

E. Liebus

Pavard?

Patikrino

Parašas

Pavard?

2020-08-11

(?renginio tyrin?jimo data)

Liet. nuot. tinkl., dren.  
(Komunikacija)

Lietaus nuotek?, drenažo šulinys  
(?renginio pavadinimas)

Kretinga Tiek?j? g.  
(Miestas) (Gatv?)

Nr.( \_\_\_\_\_ ) 41 KORTEL?

25/59-0224  
(Planšeto nomenklat?ra)

ŠULINIO PJ?VIAI (Matmenys duoti m)  
27.30 27.17

PRIRIŠIMO BR?ŽINYS

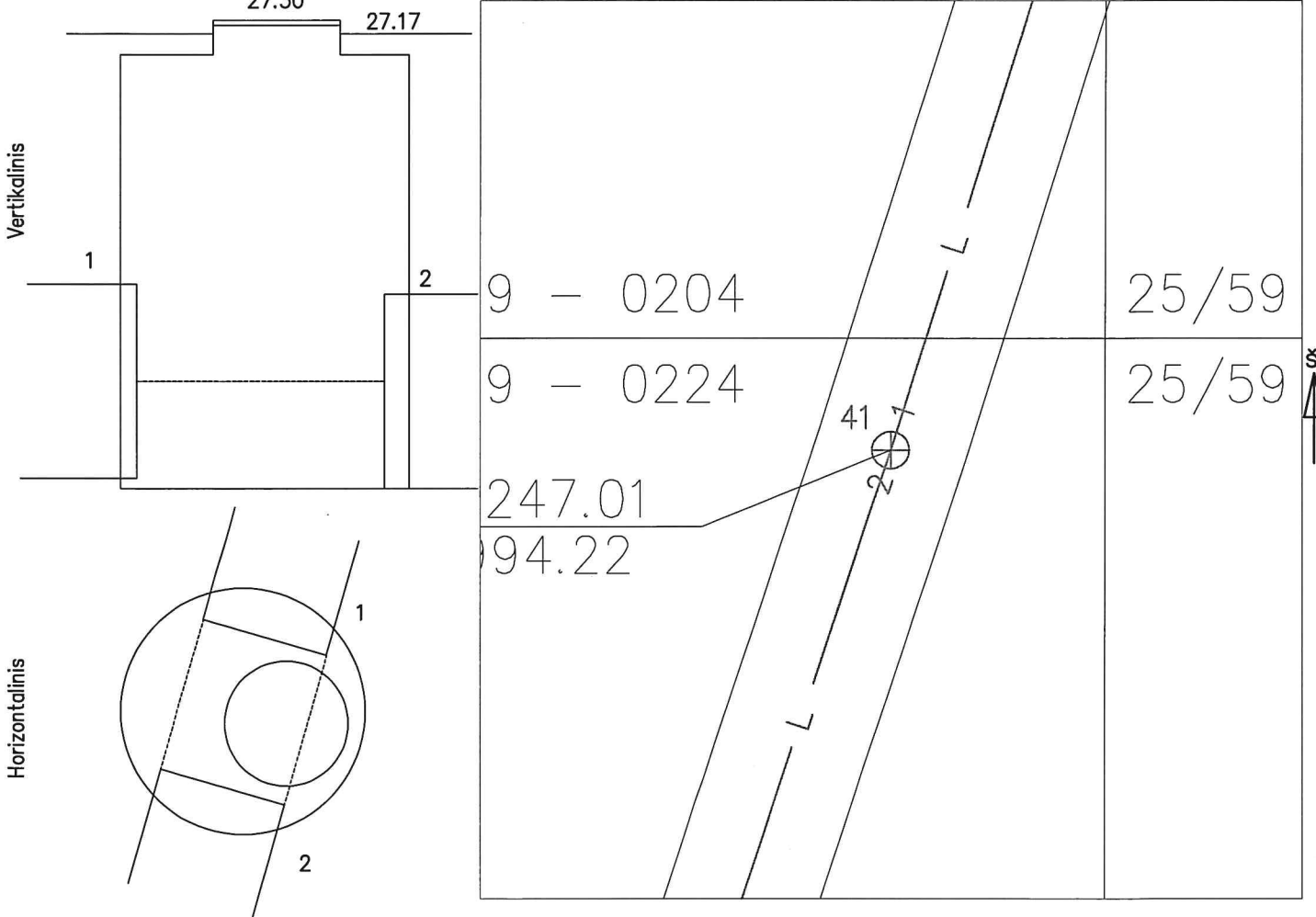

| Pavadinimas | Medžiaga | Diametras | Atstumas nuo dangčio |        | Altitud?s |
|-------------|----------|-----------|----------------------|--------|-----------|
| Dangtis     | Betonas  | 700       |                      |        | 27.30     |
| Žem?        | Gruntas  |           | 0.13                 |        | 27.17     |
| Sienos      | Betonas  |           |                      |        |           |
| Dugnas      | Betonas  | 1000      | 2.50                 |        | 24.80     |
| Vamzdžiai   | Nr. 1    | Beton.    | 1200                 | Viršus |           |
|             |          |           |                      | Apačia | 3.88      |
|             | Nr. 2    | Beton.    | 1200                 | Viršus |           |
|             |          |           |                      | Apačia | 3.89      |
|             | Nr. 3    |           |                      | Viršus |           |
|             |          |           |                      | Apačia |           |
|             | Nr. 4    |           |                      | Viršus |           |
|             |          |           |                      | Apačia |           |
| Nr. 5       |          |           | Viršus               |        |           |
|             |          |           | Apačia               |        |           |
| Nr. 6       |          |           | Viršus               |        |           |
|             |          |           | Apačia               |        |           |
| Nr. 7       |          |           | Viršus               |        |           |
|             |          |           | Apačia               |        |           |
| Nr. 8       |          |           | Viršus               |        |           |
|             |          |           | Apačia               |        |           |

Lipyn?s -  
(medžiaga, kiekis)

Ar yra vandens Yra

Ar yra duj? -

Pastabos X = 6197247.00; Y = 325994.22

Objekto nr.

Sudar?

Parašas

V. Čiunka

Pavard?

Patikrino

Parašas

Pavard?

2021-01-08

(?renginio tyrin?jimo data)

Vandentiekis

(Komunikacija)

Vandentiekio šulinys

(?renginio pavadinimas)

Nr.( \_\_\_\_\_ ) 201b KORTEL?

Kretinga

(Miestas)

Tiek?j?

(Gatv?)

25/59-0205

(Planšeto nomenklat?ra)

ŠULINIO PJ?VIAI (Matmenys duoti m)

PRIRIŠIMO BR?ŽINYS

Vertikalinis

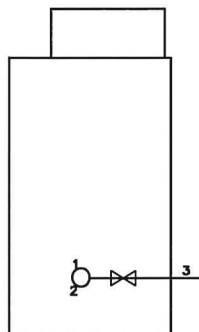

Horizontalinis

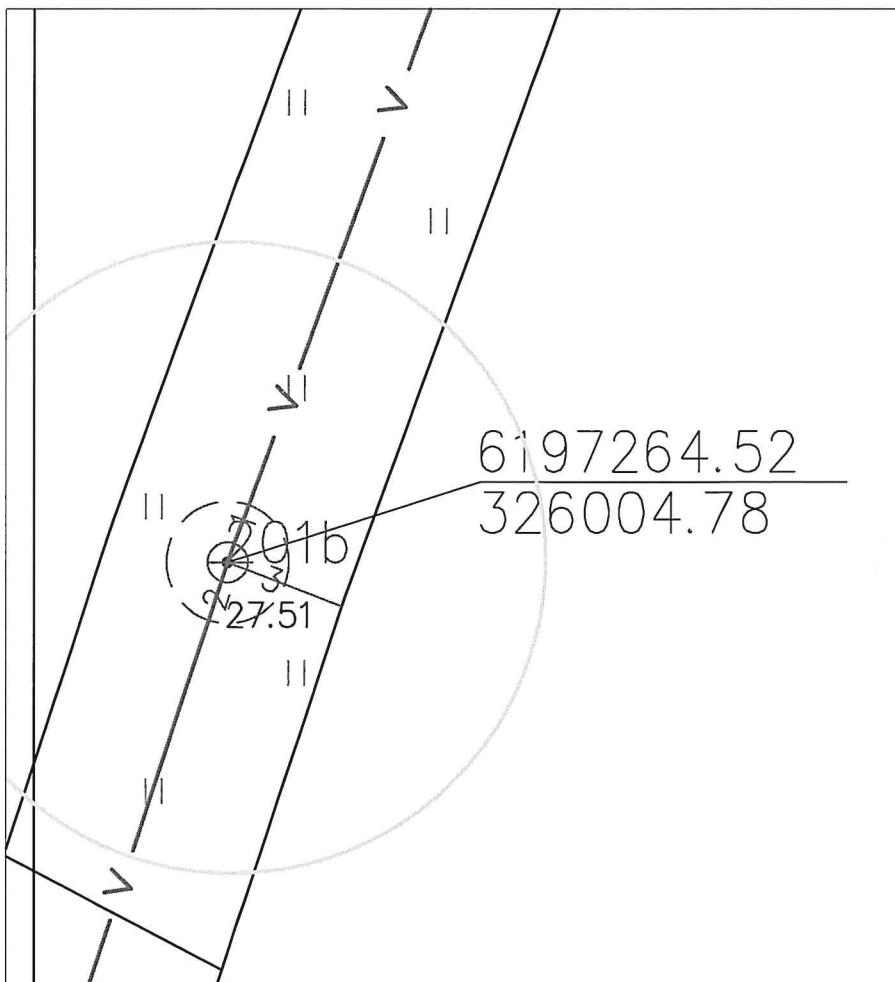
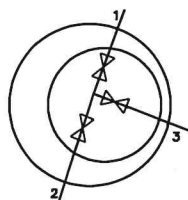

| Pavadinimas | Medžiaga | Diametras | Atstumas nuo dangčio |        | Altitud?s |       |
|-------------|----------|-----------|----------------------|--------|-----------|-------|
| Dangtis     | Betonas  | 840       |                      |        | 27,51     |       |
| Žem?        | Gruntas  |           | 0.00                 |        | 27.51     |       |
| Sienos      | Betonas  |           |                      |        |           |       |
| Dugnas      | Betonas  | 3000      | 3.11                 |        | 24.40     |       |
| Vamzdžiai   | Nr. 1    | Ketūs     | 300                  | Viršus | 2.59      | 24.92 |
|             |          |           |                      | Apačia | 2.89      | 24.62 |
|             | Nr. 2    | Ketūs     | 300                  | Viršus | 2.59      | 24.92 |
|             |          |           |                      | Apačia | 2.89      | 24.62 |
|             | Nr. 3    | Ketūs     | 150                  | Viršus | 2.65      | 24.86 |
|             |          |           |                      | Apačia | 2.80      | 24.71 |
|             | Nr. 4    |           |                      | Viršus |           |       |
|             |          |           |                      | Apačia |           |       |
|             | Nr. 5    |           |                      | Viršus |           |       |
|             |          |           |                      | Apačia |           |       |
|             | Nr. 6    |           |                      | Viršus |           |       |
|             |          |           |                      | Apačia |           |       |
|             | Nr. 7    |           |                      | Viršus |           |       |
|             |          |           |                      | Apačia |           |       |
|             | Nr. 8    |           |                      | Viršus |           |       |
|             |          |           |                      | Apačia |           |       |

Lipyn?s 8  
(medžiaga, kiekis)

Ar yra vandens +

Ar yra duj?

Pastabos X = 6197264.52; Y = 326004.78

Objekto nr.

Sudar?

Parašas

E.Liebus

Pavard?

Patikrino

Parašas

Pavard?

2020-05-04

(?renginio tyrin?jimo data)

ŽEMĖS SKLYPO FORMAVIMO IR PERTVARKYMO PROJEKTAS M 1:2000  
SPRENDINIŲ BRĖŽINYS  
Pertvarkomos teritorijos plotas 1,7258 ha

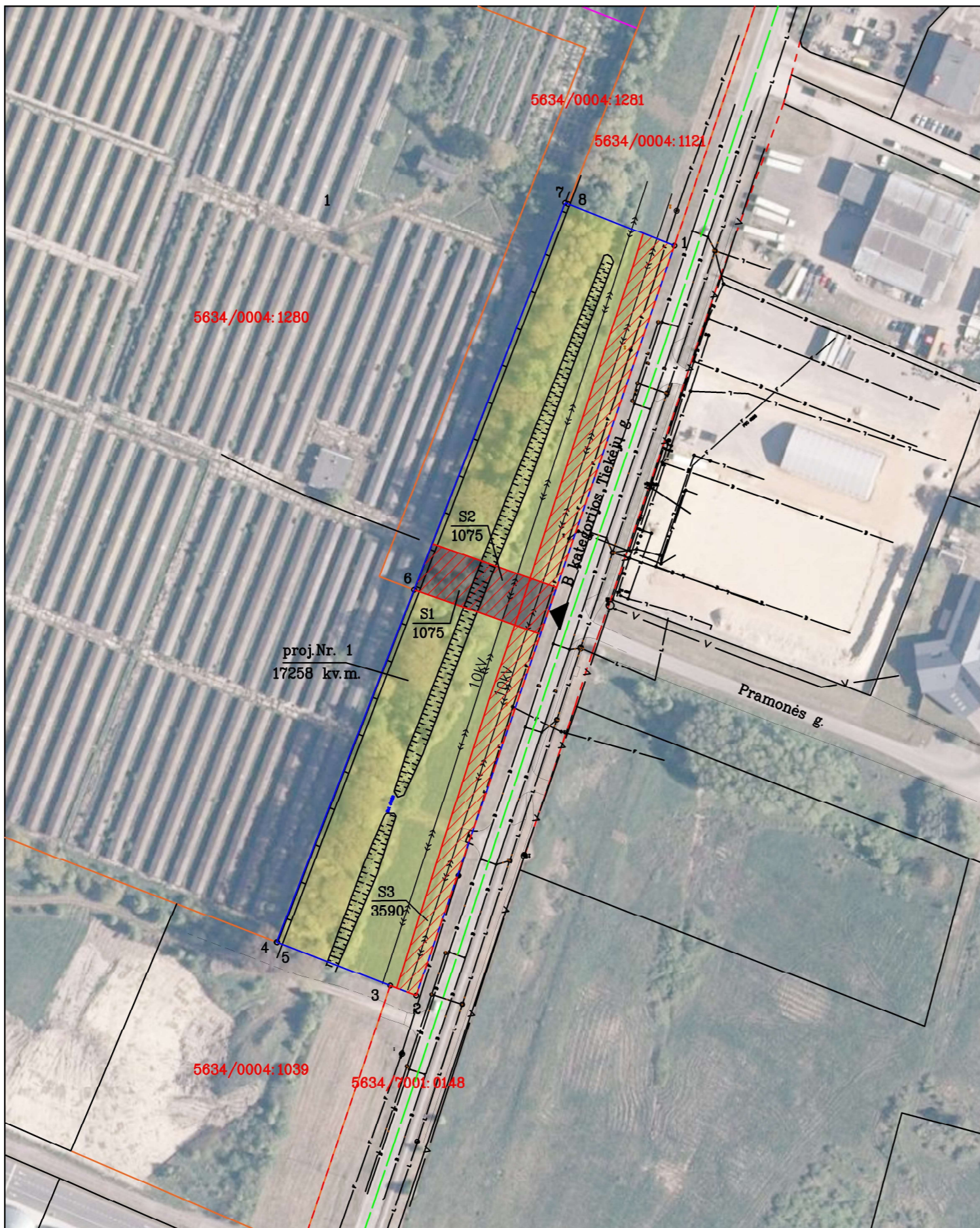

|                    |              |
|--------------------|--------------|
| Savivaldybė        | Kretingos r. |
| Seniūnija          | Kretingos m. |
| Gyvenamoji vietovė | Kretingos m. |
| Gatvė, namo Nr.    | Tiekėjų g.   |

| Kadastro vietovė              |   |   |   | Kretingos m.        |   |            |   |
|-------------------------------|---|---|---|---------------------|---|------------|---|
| Sklypo (ų) Nr. projekto plane |   |   |   | kadastrinis numeris |   |            |   |
| 5                             | 6 | 3 | 4 | 0                   | 0 | 0          | 4 |
|                               |   |   |   | bloko Nr.           |   | sklypo Nr. |   |

| Žemės sklypo pagrindinė žemės naudojimo paskirtis ir būdas |           |                                      |                 |  |
|--|-----------|--------------------------------------|-----------------|--|
| Žemės sklypo Nr.   | plotas ha | pagrindinė žemės naudojimo paskirtis | žymėjimas plane | būdas  |
| 1  | 1,7258    | Kita (KT)                            |                 | Susisiekimo ir inžinerinių tinklų koridorių teritorijos (E) - 0,1075 ha<br>Atskirųjų želdynų teritorijos (E) - 1,6183 ha |

| Žemės sklypo projektinis Nr. | Kodas | Specialiosios žemės naudojimo sąlygos pavadinimas   | Plotas, ha |
|------------------------------|-------|---|------------|
| 1                            | 102   | Kelių apsaugos zonos (III skyrius, antrasis skirsnis)   | 0,1587     |
|                              | 106   | Elektros tinklų apsaugos zonos (III skyrius, ketvirtasis skirsnis)  | 0,8763     |
|                              | 121   | Melioruotos žemės ir melioracijos statinių apsaugos zonos (VI skyrius, antrasis skirsnis)                               | 0,3703     |
|                              | 149   | Vandens tiekimo ir nuotekų, paviršinių nuotekų tvarkymo infrastruktūros apsaugos zonos (III skyrius, dešimtas skirsnis) | 0,3590     |
|                              | 165   | Aerodromo apsaugos zonos (III skyrius, pirmasis skirsnis)   | 1,7258     |

| Žemės sklypo Nr. | Servituto Nr. | Kodas | Aprašas   | Plotas, ha |
|------------------|---------------|-------|---|------------|
| 1                | S1            | 215   | Kelio servitutas - teisė važiuoti transporto priemonėmis, naudotis pėsčiųjų taku (tarnaujantis); S1 suteikia teisę važiuoti transporto priemonėmis, naudotis pėsčiųjų taku visiems suinteresuotiems asmenims                                  | 0,1075     |
|                  | S2            | 222   | Servitutas - teisė tiesti, aptarnauti, naudoti požemines, antžemines komunikacijas (tarnaujantis); S2 servitutas suteikia teisę tiesti, aptarnauti, naudoti požemines, antžemines komunikacijas nuotekų tinklus eksploatuojančioms bendrovėms | 0,3590     |
|                  | S3            | 222   | Servitutas - teisė tiesti, aptarnauti, naudoti požemines, antžemines komunikacijas (tarnaujantis); S3 servitutas suteikia teisę tiesti, aptarnauti, naudoti požemines, antžemines komunikacijas visiems suinteresuotiems asmenims             | 0,1075     |

| Žemės sklypo savininko/naudotojo vardas, pavardė ar pavadinimas | Žemės sklypo Nr. | Bendras plotas | Žemės tikio naudos |        |       |         |         | Miškai | Krumai | Keliai           |        | Užstatyta teritorija | Vandens žemė | Kita žemė | Nusausinta žemė |
|---|------------------|----------------|--------------------|--------|-------|---------|---------|--------|--------|------------------|--------|----------------------|--------------|-----------|-----------------|
|   |                  |                | iš viso            | Arima  | Sodai | Piešvos | iš viso |        |        | iš jų servitutai |        |                      |              |           |                 |
| Lietuvos Respublika   | 1                | 1,7258         | 0,6824             | 0,6824 | -     | -       | -       | 0,8785 | -      | -                | 0,1649 | -                    | -            | 0,3703    |                 |

| Sutartiniai ženklai         |   |
|-----------------------------|---|
| Sutartinio ženklo žymėjimas | Sutartinio ženklo aprašymas             |
| 1                           | 1 - Sklypo Nr.                          |
| 2                           | 2 - Sklypo plotas, m.                   |
|                             | Formuojamo sklypo riba (galiojimo riba) |
|                             | Gretimų sklypų ribos                    |
|                             | Gatvės raudonosios linijos              |
|                             | Gatvės ašinės linijos                   |
|                             | Servitutas                              |
|                             | Esami įvažiavimai/išvažiavimai          |

**VĮ Žemės ūkio duomenų centras**  
Žemės tvarkymo ir geodezijos departamento Kauno žemėtvarkos ir geodezijos skyrius  
K. Donelaičio 33, LT-44240 Kaunas, el. p. kaunas@zudc.lt, tel. Nr. 8 37 227389

| Pareigos         | vardas, pavardė   | atestato Nr./data     | parašas | data       |
|------------------|-------------------|-----------------------|---------|------------|
| Projektų vadovė  | Justina Risovienė | -                     |         | 2025-04-16 |
| Vyr. specialistė | Aušra Timofejeva  | 2R-FP-1091/2018-06-08 |         | 2025-04-16 |

**DETALŪS METADUOMENYS**

|   |   |
|---|---|
| <b>Dokumento sudarytojas (-ai)</b>  | Kretingos rajono savivaldybė                              |
| <b>Dokumento pavadinimas (antraštė)</b>   | Dėl informacijos pateikimo                                |
| <b>Dokumento registracijos data ir numeris</b>  | 2025-04-24 Nr. (8.18) D3-3062                             |
| <b>Dokumento gavimo data ir dokumento gavimo registracijos numeris</b>                                      | -   |
| <b>Dokumento adresatas (-ai)</b>  | Kiti  |
| <b>Dokumento specifikacijos identifikavimo žymuo</b>  | ADOC-V1.0   |
| <b>Parašo paskirtis</b>   | Pasirašymas   |
| <b>Parašą sukūrusio asmens vardas, pavardė ir pareigos</b>  | Vaida Bačiulienė Vedėjas (-a)                             |
| <b>Parašo sukūrimo data ir laikas</b>   | 2025-04-24 16:49  |
| <b>Parašo formatas</b>  | Einamojo galiojimo (XAdES-EPES)                           |
| <b>Laiko žymoje nurodytas laikas</b>  |   |
| <b>Informacija apie sertifikavimo paslaugų teikėją</b>  | SK ID Solutions EID-Q 2024E                               |
| <b>Sertifikato galiojimo laikas</b>   | 2024-12-27 09:56 - 2027-12-27 09:56                       |
| <b>Informacija apie būdus, naudotus metaduomenų vientisumui užtikrinti</b>                                  | -   |
| <b>Pagrindinio dokumento priedų skaičius</b>  | 3   |
| <b>Pagrindinio dokumento pridedamų dokumentų skaičius</b>   | 0   |
| <b>Priedamo dokumento sudarytojas (-ai)</b>   | -   |
| <b>Priedamo dokumento pavadinimas (antraštė)</b>  | Priedas Nr. 2.pdf   |
| <b>Priedamo dokumento registracijos data ir numeris</b>   | -   |
| <b>Priedamo dokumento sudarytojas (-ai)</b>   | -   |
| <b>Priedamo dokumento pavadinimas (antraštė)</b>  | Priedas Nr. 3.pdf   |
| <b>Priedamo dokumento registracijos data ir numeris</b>   | -   |
| <b>Priedamo dokumento sudarytojas (-ai)</b>   | -   |
| <b>Priedamo dokumento pavadinimas (antraštė)</b>  | Priedas Nr. 1.pdf   |
| <b>Priedamo dokumento registracijos data ir numeris</b>   | -   |
| <b>Programinės įrangos, kuria naudojantis sudarytas elektroninis dokumentas, pavadinimas</b>                | Elpako v.20250417.1                                       |
| <b>Informacija apie elektroninio dokumento ir elektroninio (-ių) parašo (-ų) tikrinimą (tikrinimo data)</b> | Tikrinant dokumentą nenustatyta jokių klaidų (2025-04-24) |
| <b>Elektroninio dokumento nuorašo atspausdinimo data ir ją atspausdinęs darbuotojas</b>                     | 2025-04-24 nuorašą suformavo Aušra Margevičienė           |
| <b>Paieškos nuoroda</b>   | -   |
| <b>Papildomi metaduomenys</b>   | -   |