

sprendimai



MB „KA sprendimai“ j.k. 302952489 A. Mapu g. 20, Kaunas

Tel.: +370 683 36551, el. p.: kasprendimai@gmail.com

PROJEKTO Nr. KAS 2402/01

KAUNAS 2024

TECHNINIS PROJEKTAS

## PROJEKTINIAI PASIŪLYMAI

STATYTOJAS

VŠĮ „GARLIAVOS PIRMINĖS SVEIKATOS  
PRIEŽIŪROS CENTRAS“, j.k. 159945462

PROJEKTO PAVADINIMAS

GYDYMO PASKIRTIES PASTATO (UNIK. NR. 5295-5001-  
3019), VYTAUTO G. 63, GARLIAVOJE, KAUNO R. SAV.,  
REKONSTRAVIMO PROJEKTAS

PROJEKTO Nr.

KAS 2402/01

STATYBOS RŪŠIS

REKONSTRAVIMAS

KATEGORIJA

YPATINGASIS STATINYS

TOMAS

PP

P.V.

K. VINČEGOVA

P.D.V.

K. VINČEGOVA

## TURINYS

1. Įvadas .....	2
1.1. Normatyviniai, kiti dokumentai ir duomenys, kuriais vadovaujantis parengta Architektūros dalis:.....	2
2. Projektuojamojo statinio pažintiniai duomenys.....	3
3. Trumpas projektinių sprendinių (pasiūlymų) aprašymas.....	4
4. Bendrieji rodikliai.....	8

0	2024-04	STATYBOS LEIDIMUI, KONKURSUI				
LAIDA	IŠLEIDIMO DATA	LAIDOS STATUSAS IR KEITIMO PAVADINIMAS (PRIEŽASTIS) (JEI TAIKOMA)				
KVAL. DOK. NR.		ĮMONĖS KODAS 302952489		STATINIO PROJEKTO PAVADINIMAS		
A1822		P.V./P.D.V.	K. VINČEGOVA	2024-04	DOKUMENTO PAVADINIMAS	
		Autorius	K. VINČEGOVA	2024-04	AIŠKINAMASIS RAŠTAS	LAIDA 0
		Architektė	L. LIAUDINSKIENĖ	2024-04		
LT	UŽSAKOVAS/STATYTOJAS	VŠĮ „Garliavos pirminės sveikatos priežiūros centras“, į.k. 159945462		DOKUMENTO ŽYMUO	LAPAS	LAPŲ
				KAS 2402/01-TP-PP.AR	1	30

## 1. Įvadas

### Normatyviniai, kiti dokumentai ir duomenys, kuriais vadovaujantis parengti projektiniai pasiūlymai:

Lietuvos Respublikos statybos įstatymas

Lietuvos Respublikos žemės įstatymas

Lietuvos Respublikos specialiųjų žemės naudojimo sąlygų įstatymas

STR 1.01.02:2016 „Normatyviniai statybos techniniai dokumentai“

STR 1.01.03:2017 „Statinių klasifikavimas“

STR 1.01.04:2015 „Statybos produktų, neturinčių darniųjų techninių specifikacijų, eksploatacinių savybių pastovumo vertinimas, tikrinimas ir deklarasavimas. Bandymų laboratorijų ir sertifikavimo įstaigų paskyrimas.

Nacionaliniai techniniai įvertinimai ir techninio vertinimo įstaigų paskyrimas ir paskelbimas“

STR 1.02.01:2017 „Statybos dalyvių atestavimo ir teisės pripažinimo tvarkos aprašas“

STR 1.04.04:2017 „Statinio projektavimas, projekto ekspertizė“

STR 1.06.01:2016 „Statybos darbai. Statinio statybos priežiūra“

STR 1.12.06:2002 „Statinio naudojimo paskirtis ir gyvavimo trukmė“

STR 2.01.01(1):2005 Esminis statinio reikalavimas. „Mechaninis atsparumas ir pastovumas“

STR 2.01.01(2):1999 Esminiai statinio reikalavimai. Gaisrinė sauga

STR 2.01.01(3):1999 Esminiai statinio reikalavimai. Higiena, sveikata, aplinkos apsauga

STR 2.01.01(4):2008 Esminiai statinio reikalavimai. Naudojimo sauga.

STR 2.01.01(5):2008 Esminis statinio reikalavimas. Apsauga nuo triukšmo.

STR 2.01.01(6):2008 Esminis statinio reikalavimas. Energijos taupymas ir šilumos išsaugojimas.

STR 2.01.02:2016 Pastatų energinio naudingumo projektavimas ir sertifikavimas

STR 2.01.06:2009 Statinių apsauga nuo žaibo. Išorinė statinių apsauga nuo žaibo

STR 2.01.07:2003 Pastatų vidaus ir išorės aplinkos apsauga nuo triukšmo

STR 2.02.02:2004 Visuomeninės paskirties statiniai

STR 2.03.01:2019 „Statinių prieinamumas“

STR 2.02.09:2005 Vandens ėmimas, vandenruoša. Pagrindinės nuostatos

PAGD įsakymas Nr.1-338 „Gaisrinės saugos pagrindiniai reikalavimai“

PAGD įsakymas Nr. 1-14 „Visuomeninių statinių gaisrinės saugos taisyklės“

HN 42: 2009 „Gyvenamųjų ir visuomeninių pastatų patalpų mikroklimatas“

HN 33:2011 „Triukšmo ribiniai dydžiai gyvenamuosiuose ir visuomeninės paskirties pastatuose ir jų aplinkoje“

Normatyviniai statinio saugos dokumentai, Nr. 1-66

RSN 156-94. Statybinė klimatologija.

Elektros įrenginių įrengimo bendrosios taisyklės, Nr. 1-2

DOKUMENTO ŽYMUO	LAPAS	LAPŲ	LAIDA
KAS2402/01-TP-PP.AR	2	8	0

## 2. Projektuojamojo statinio pažintiniai duomenys

### Statybos pavadinimas

Gydymo paskirties pastato (unik. Nr. 5295-5001-3019) Vytauto g. 63, Garliavoje, Kauno r. sav., rekonstravimo projektas.

### Statybos sklypo adresas

Vytauto g. 65, Garliava, Kauno r. sav., 5233/0011:247 Garliavos m. k.v.

### Esami statiniai

#### Pastatas - Poliklinika

Adresas:	Kauno r. sav., Garliava, Vytauto g. 63
Unikalus daikto numeris:	5295-5001-3019
Daikto pagrindinė naudojimo paskirtis:	Gydymo
Žymėjimas plane:	4D2p
Statybos pradžios metai:	1989
Statybos pabaigos metai:	1989
Kap. remonto pradžios metai:	2012
Kap. remonto pabaigos metai:	2013
Papr. remonto pradžios metai:	2018
Papr. remonto pabaigos metai:	2019
Statinio kategorija:	Neypatingasis
Baigtumo procentas:	100 %
Šildymas:	Vietinė šildymo sistema
Vandentiekis:	Komunalinis vandentiekis
Nuotekų šalinimas:	Komunalinis nuotekų šalinimas
Dujos:	Gamtinės
Sienos:	Plytos
Stogo danga:	Bitumas
Aukštų skaičius:	2
Fizinio nusidėvėjimo procentas:	15 %

#### Statytojas (užsakovas)

VŠĮ „Garliavos pirminės sveikatos priežiūros centras“, j.k. 159945462

#### Projektuotojas

Projektą parengė MB „KA sprendimai“, j.k. 302952489, adresas A. Mapu g. 20, Kaunas, tel.: +370683336551, el. p.: [kasprendimai@gmail.com](mailto:kasprendimai@gmail.com). Projekto vadovė ir projekto autorė Kristina Vinčegova, kvalifikacijos atestato Nr. A1882, el. p.: [kristina.vincegova@gmail.com](mailto:kristina.vincegova@gmail.com). Projekto architektė Lina Liaudinskienė.

#### Statybos rūšis

Vadovaujantis STR 1.01.08:2002 “Statinio statybos rūšys”, – rekonstravimas.

#### Projektavimo tikslas

Parengti projektą pagal pasirašytos projektavimo darbų sutarties ir jos priedų sąlygas. Suprojektuoti gydymo paskirties pastato – poliklinikos esamas erdves šiuolaikinėms paslaugoms teikti, įrengiant mansardinį aukštą, kuriame suplanuoti technines patalpas bei poilsio bei renginių erdves, atnaujinti fasadą, patalpas ir kitas

DOKUMENTO ŽYMUO	LAPAS	LAPŲ	LAIDA
KAS2402/01-TP-PP.AR	3	8	0

esamas pastato erdves, taip kad pastatas ir poliklinikos veikla atitiktų šiuolaikinius reikalavimus, suprojektuoti visas projektuojamiems pastatams funkcionuoti reikalingas inžinerines komunikacijas.

### Projektinių pasiūlymų paskirtis

Vadovaujantis STR 1.04.04:2017 „Statinio projektavimas, projekto ekspertizė“ 13-u priedu, punktais 3.1. išreikšti statytojo sumanyto projektuoti statinio ar statinio dalies architektūros ir kitų pagrindinių sprendinių idėją; ir punktu 3.2. informuoti visuomenę apie: visuomenei svarbaus statinio ar statinio dalies, Teritorijų planavimo įstatymo [5.12] 20 straipsnyje nustatytais atvejais (išskyrus reglamento 7.2 papunktyje nurodytus atvejus) statinio ar statinio dalies numatomą projektavimą, statinio ar statinio dalies paskirties keitimą, visuomenei svarbaus statinio ar jo dalies numatomą projektavimą;

### Projektavimo etapai

Rengiami projektiniai pasiūlymai - išreikšti numatomo projektuoti statinio architektūros ir kitų pagrindinių sprendinių idėją, o taip pat teikti prašymą ir gauti Specialiesiems architektūros reikalavimams. Remiantis projektiniais pasiūlymais planuojama parengti techninį projektą statybos leidimui gauti ir statybai vykdyti. Projekto sudėtis ir detalumas atitinka STR 1.04.04:2017 "Statinio projektavimas, projekto ekspertizė" reikalavimus. Techninis projektas bus rengiamas pagal STR 1.04.04:2017 „Statinio projektavimas, projekto ekspertizė“ – rekonstravimo techninis projektas.

### Statinio naudojimo paskirtis

Vadovaujantis STR 1.01.03:2017 “Statinių klasifikavimas“, 7.12. gydymo paskirties pastatai – pastatai gydymo tikslams, t. y. pastatai, kuriuose teikiama medicininė pagalba ir priežiūra sergantiems žmonėms (ligoninės, klinikos, poliklinikos, sanatorijos, reabilitacijos centrai, specialiųjų įstaigų sveikatos apsaugos pastatai, gydyklų pastatai, medicininės priežiūros įstaigų slaugos namai ir kita) veterinarijos gydyklų pastatai.

### Statybos etapai

Darbus numatoma atlikti keliais etapais, tikslus jų kiekis ir ribos bus numatytos techninio projekto rengimo metu.

Projektinių pasiūlymų lygmenyje siūloma rengti 2 (dviem) etapais:

I – etapu planuojama pastato rekonstravimas tarp 1-4 ir A-D ašių, stogo, fasado, vidaus patalpų įrengimas. Sąmatinė statybos darbų kaina, pagal Sistela palyginamuosius ekonominius rodiklius, apie 1,3 mln. eur.

II – etapu planuojama viso pastato užbaigimas, t.y. tarp ašių 4-7 ir A-D. Sąmatinė statybos darbų kaina, pagal Sistela palyginamuosius ekonominius rodiklius, apie 1,1 mln. eur.

### 3. Trumpas projektinių sprendinių (pasiūlymų) aprašymas

Pastatas – poliklinika, unikalus daikto Nr.: 5295-5001-3019.

### Ryšys su gretimu užstatymu

Rekonstruojamas pastatas yra urbanizuotoje aplinkoje. Aplinkinis užstatymas - visuomeninės ir gyvenamosios (vienbučiai) paskirties pastatai.

DOKUMENTO ŽYMUO	LAPAS	LAPŲ	LAIDA
KAS2402/01-TP-PP.AR	4	8	0



### Ryšys su kultūros paveldo vertybėmis

Teritorija nėra kultūros paveldo teritorija ir joje nėra kultūros paveldo objektų. Statinys nepatenka į kultūros paveldo objektų apsaugos zoną.

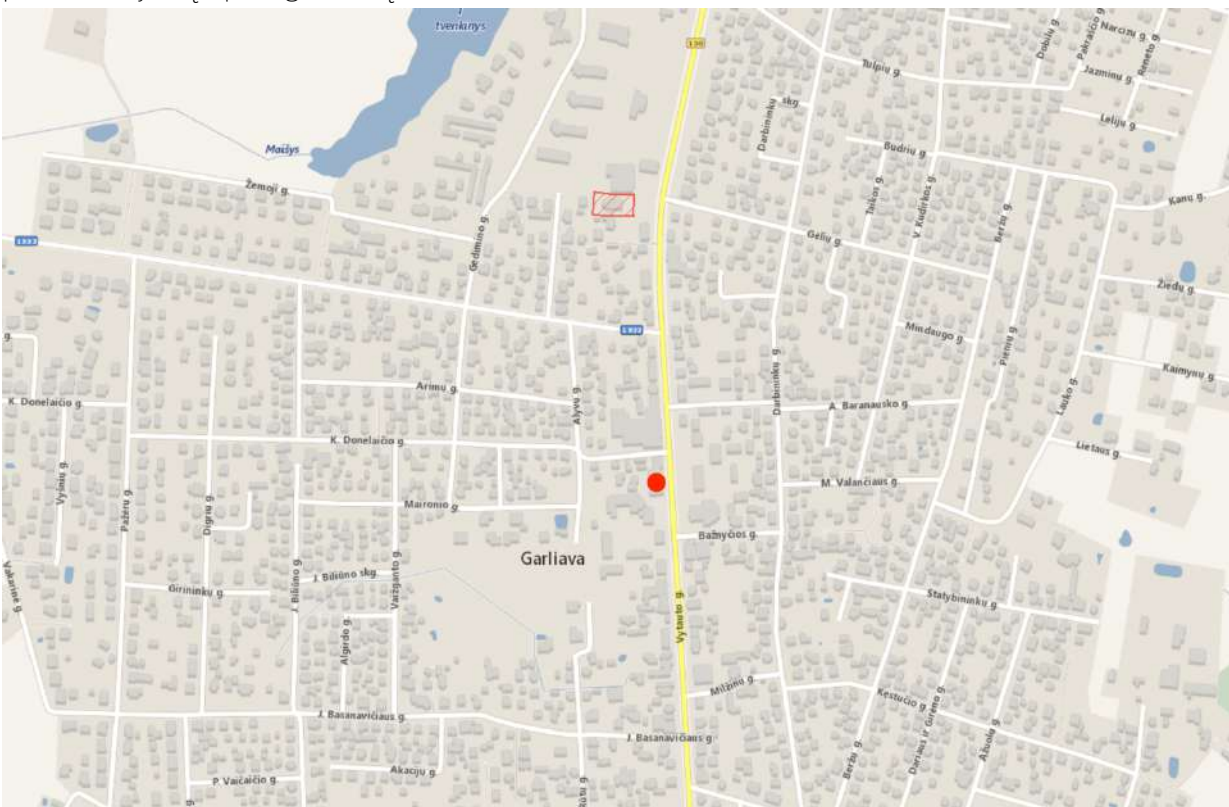

### Pastato (patalpų) funkcinio ryšio ir zonavimo sprendiniai

Rekonstravimo tikslas įrengti mansardinį aukštą ir atnaujinti pastato erdves, nekeičiant pagrindinės pastato paskirties. Pastato užstatymo plotas nesikeičia, atnaujinamas pastato fasadas.

DOKUMENTO ŽYMUO	LAPAS	LAPŲ	LAIDA
KAS2402/01-TP-PP.AR	5	8	0

## Pastato atitvarų elementų tipai, medžiagos ir jų parinkimo motyvai

Pastato atitvarų elementų tipai ir medžiagos pasirenkamos remiantis projektavimo technine užduotimi ir galiojančiais normatyviniais dokumentais.

Fasado apdaila parenkama atsižvelgiant į krašto ypatybes ir aplinkinį užstatymą.



Foto: Esamas pastatas



Vizualizacija

DOKUMENTO ŽYMUO	LAPAS	LAPŲ	LAIDA
KAS2402/01-TP-PP.AR	6	8	0

Patalpoms siūlomi vientisi spalviniai sprendimai artimi poliklinikos vizualiui:  
Spalvinių sprendinių pavyzdys:



GENERAL PAINT



WALL BASE



ACCENT PAINT



ACCENT PAINT



CHAIRS



COUNTERTOP

### Projektinių sprendinių atitiktis privalomiesiems projekto rengimo dokumentams

Projektuojamų pastatų sprendiniai atitinka projekto rengimo, teritorijų planavimo reikalavimus. Projektuojamų pastatų sprendiniams nekeliama nekilnojamojo kultūros paveldo vertybių apsaugos reikalavimai. Projektuojamų pastatų sprendiniai nepažeidžia trečiųjų asmenų interesų.

DOKUMENTO ŽYMUO	LAPAS	LAPŲ	LAIDA
KAS2402/01-TP-PP.AR	7	8	0

#### 4. Bendrieji rodikliai

Bendrieji rodikliai			
Pavadinimas	Matavimo vnt.	Kiekis prieš rekonstravimą	Kiekis po rekonstravimo
<b>1. Sklypas</b>			
Sklypo plotas	m <sup>2</sup>	1927	1927
Sklypo užstatymo plotas	m <sup>2</sup>	1031	1031
Rekonstruojamo pastato užstatymo plotas	m <sup>2</sup>	685	685
Sklypo užstatymo tankis	%	Esamas, nekinta	Esamas, nekinta
Sklypo užstatymo intensyvumas	%	80	99
Sklypo apželdinimo plotas	%	≥25	≥25
Bendras automobilių stovėjimo vietų skaičius	vnt.	Esamas, nekinta	Esamas, nekinta
<b>2. Rekonstruojamas pastatas - gydymo paskirties pastatas (unik. nr. 5295-5001-3019)</b>			
Bendras plotas	m <sup>2</sup>	1544.25	1904.23
Pagrindinis plotas	m <sup>2</sup>	1046.56	1242,39
Pagalbinis plotas	m <sup>2</sup>	497.69	623,43
Rūsio plotas	m <sup>2</sup>	491,480	516.06
Pastato tūris	m <sup>3</sup>	6088	8577
Aukštų skaičius	vnt.	2	2 su mansarda
Pastato aukštis	m	9,94	15.00

DOKUMENTO ŽYMUO	LAPAS	LAPŲ	LAIDA
KAS2402/01-TP-PP.AR	8	8	0

SKLYPO PLANO SCHEMA M 1:500

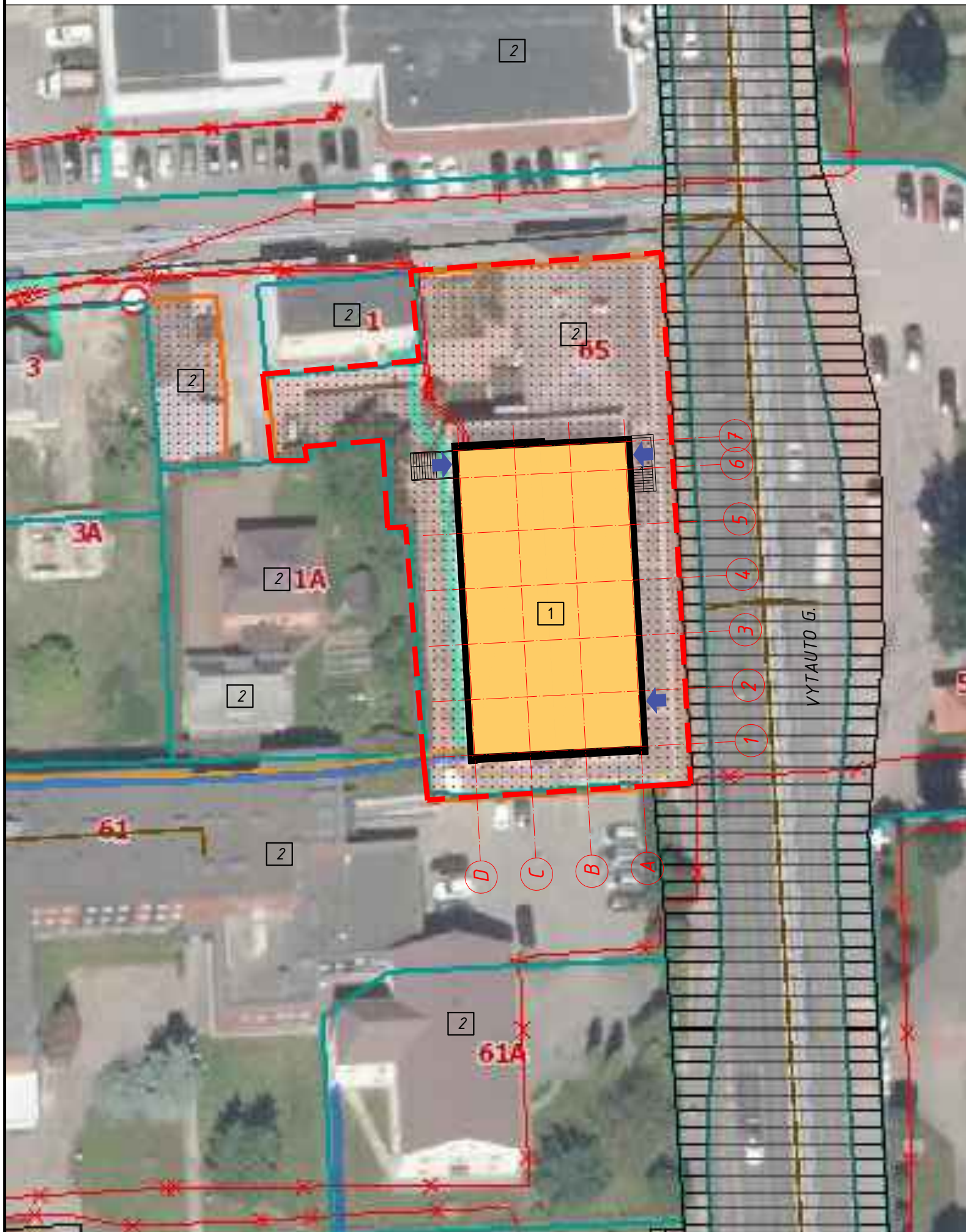

SITUACIJOS SCHEMA

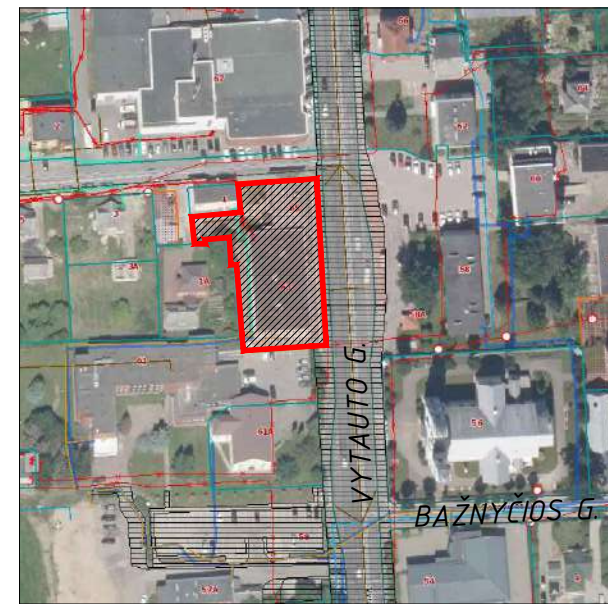

Sutartinis žymėjimas	
Pavadinimas	Simbolis
Žemės sklypo ribos	
Rekonstruojamas pastatas	
Įėjimo vieta į pastatą	
[(iš)važiavimas į sklypą	
Veja (25%)	
Trinkelėjų danga	

Eksplikacija:	
Pavadinimas	Simbolis
Rekonstruojamas pastatas - gydymo paskirties pastatas (unik. nr. 5295-5001-3019)	
Aplinkiniai statiniai	

Bendrieji rodikliai			
Pavadinimas	Matavimo vienetas	Kiekis prieš rekonstravimą	Kiekis po rekonstravimo
1. Sklypas			
Sklypo plotas	m <sup>2</sup>	1927	1927
Sklypo užstatymo plotas	m <sup>2</sup>	1031	1031
Rekonstruojamo pastato užstatymo plotas	m <sup>2</sup>	685	685
Sklypo užstatymo tankis	%	Esamas, nekinta	Esamas, nekinta
Sklypo užstatymo intensyvumas	%	80	99
Sklypo apželdinimo plotas	%	≥25	≥25
Bendras automobilių stovėjimo vietų skaičius	vnt.	Esamas, nekinta	Esamas, nekinta
2. Rekonstruojamas pastatas - gydymo paskirties pastatas (unik. nr. 5295-5001-3019)			
Bendrasis plotas	m <sup>2</sup>	1544.25	1904.23
Pagrindinis plotas	m <sup>2</sup>	1046.56	1242.39
Pagalbinis plotas	m <sup>2</sup>	497.69	623.43
Rūsio plotas	m <sup>2</sup>	491,480	516.06
Pastato tūris	m <sup>3</sup>	6088	8577
Aukštų skaičius	vnt.	2	2 su mansarda
Pastato aukštis	m	9,94	15.00

0	2024-04	STATYBOS LEIDIMUI IR STATYBAI				
LAIDA	IŠLEIDIMO DATA	LAIDOS STATUSAS IR IŠLEIDIMO PRIEŽASTIS (JEI TAIKOMA)				
KVAL. DOK. Nr.		MB "KA SPRENDIMAI" Įmonės kodas 302952489 A. Mapu g. 20, Kaunas 8-683 36551 kasprenimai@gmail.com		STATINIO PROJEKTO PAVADINIMAS GYDymo PASKIRTIES PASTATO (UNIK. NR. 5295-5001-3019), VYTAUTO G. 63, GARLIAVOJE, KAUNO R. SAV., REKONSTRAVIMO PROJEKTAS. PROJEKTINIAI PASIŪLYMAI		
A1822		P.V.	K. VINČEGOVA	2024-04	DOKUMENTO PAVADINIMAS SKLYPO PLANO SCHEMA M 1:500 LAIDA 0	
	ARCH.	L. LIAUDINSKIENĖ	2024-04			
	Projekto autorius	K. VINČEGOVA	2024-04			
LT	UŽSAKOVAS/STATYTOJAS VŠĮ "Garliavos pirminės sveikatos priežiūros centras", j. k. 159945462			DOKUMENTO ŽYMUO KAS 2402/01-PP-SP.B-01	LAPAS 1	LAPŲ 1

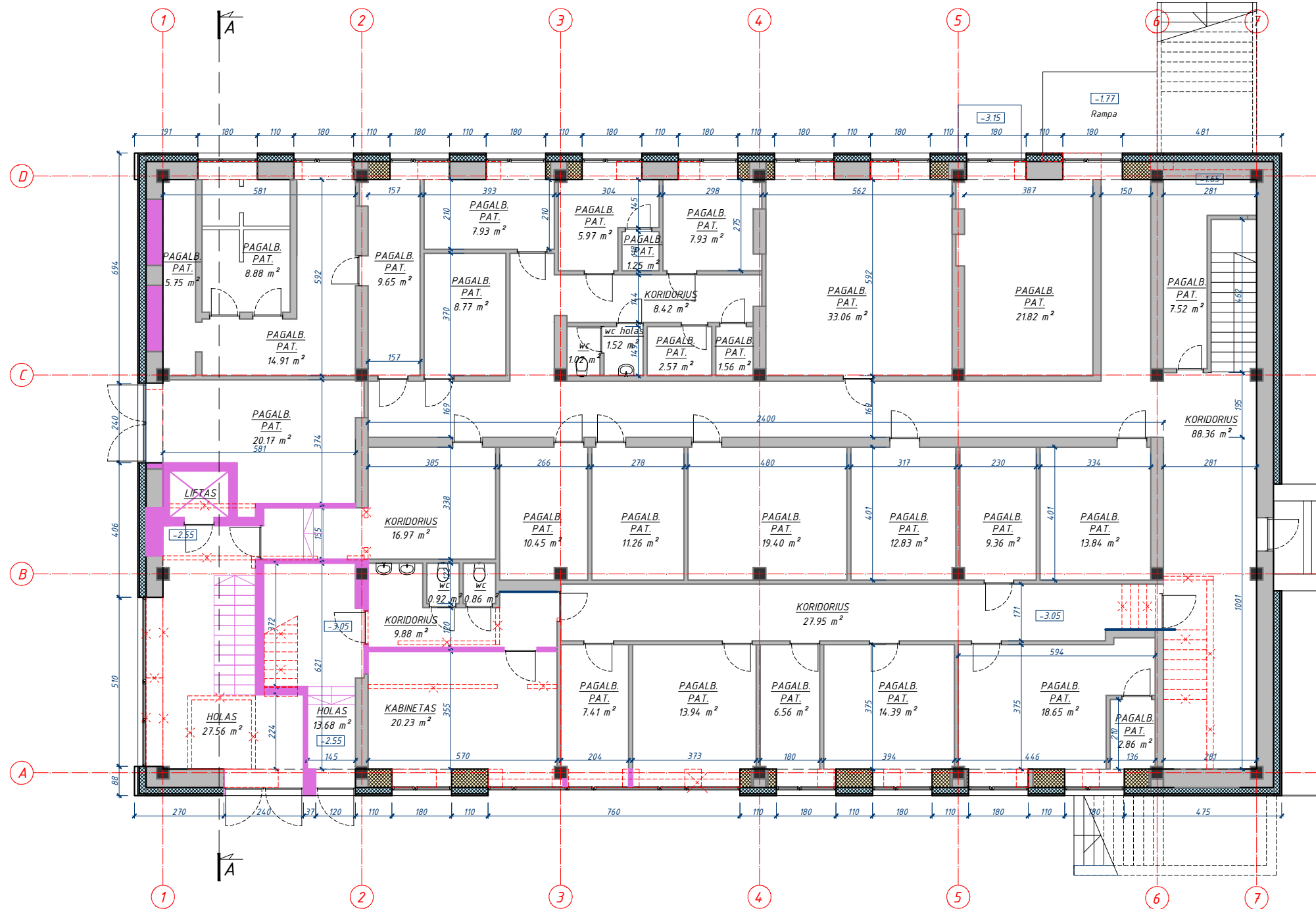

Sutartiniai žymėjimai:

- esama dalis, kuri turi būti išsaugota
- esama dalis, kuri turi būti išardyta
- nauja dalis - stiklo pertvara
- nauja dalis - pertvaros
- apšiltinimas

STATYBŲ ETAPIŠKUMAS

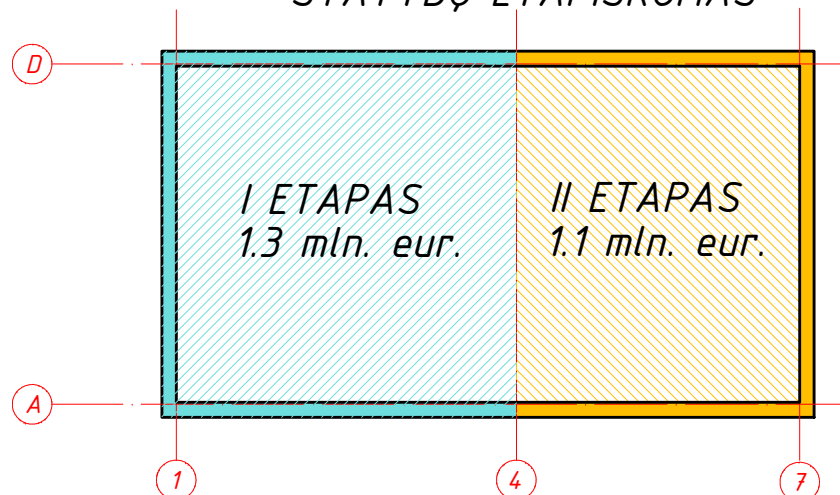

0	2024-04	STATYBOS LEIDIMUI IR STATYBAI				
LAIDA	IŠLEIDIMO DATA	LAIDOS STATUSAS IR IŠLEIDIMO PRIEŽASTIS (JEI TAIKOMA)				
KVAL. DOK. Nr.		MB "KA SPRENDIMAI" Įmonės kodas 302952489 A. Mapu g. 20, Kaunas 8-683 36551 kasprenimai@gmail.com		STATINIO PROJEKTO PAVADINIMAS GYDYMO PASKIRTIES PASTATO (UNIK. NR. 5295-5001-3019), VYTAUTO G. 63, GARLIAVOJE, KAUNO R. SAV., REKONSTRAVIMO PROJEKTAS. PROJEKTINIAI PASIŪLYMAI		
A1822		P.V.	K. VINČEGOVA	2024-04	DOKUMENTO PAVADINIMAS	
	ARCH.	L. LIAUDINSKIENĖ	2024-04	PUSRŪSIO PLANAS	M 1:150	LAIDA
	Projekto autorius	K. VINČEGOVA	2024-04			0
LT	UŽSAKOVAS/STATYTOJAS	VŠĮ "Garliavos pirminės sveikatos priežiūros centras", j. k. 159945462		DOKUMENTO ŽYMUO	KAS 2402/01-PP-SA.B-01	LAPAS LAPŲ
						1 1

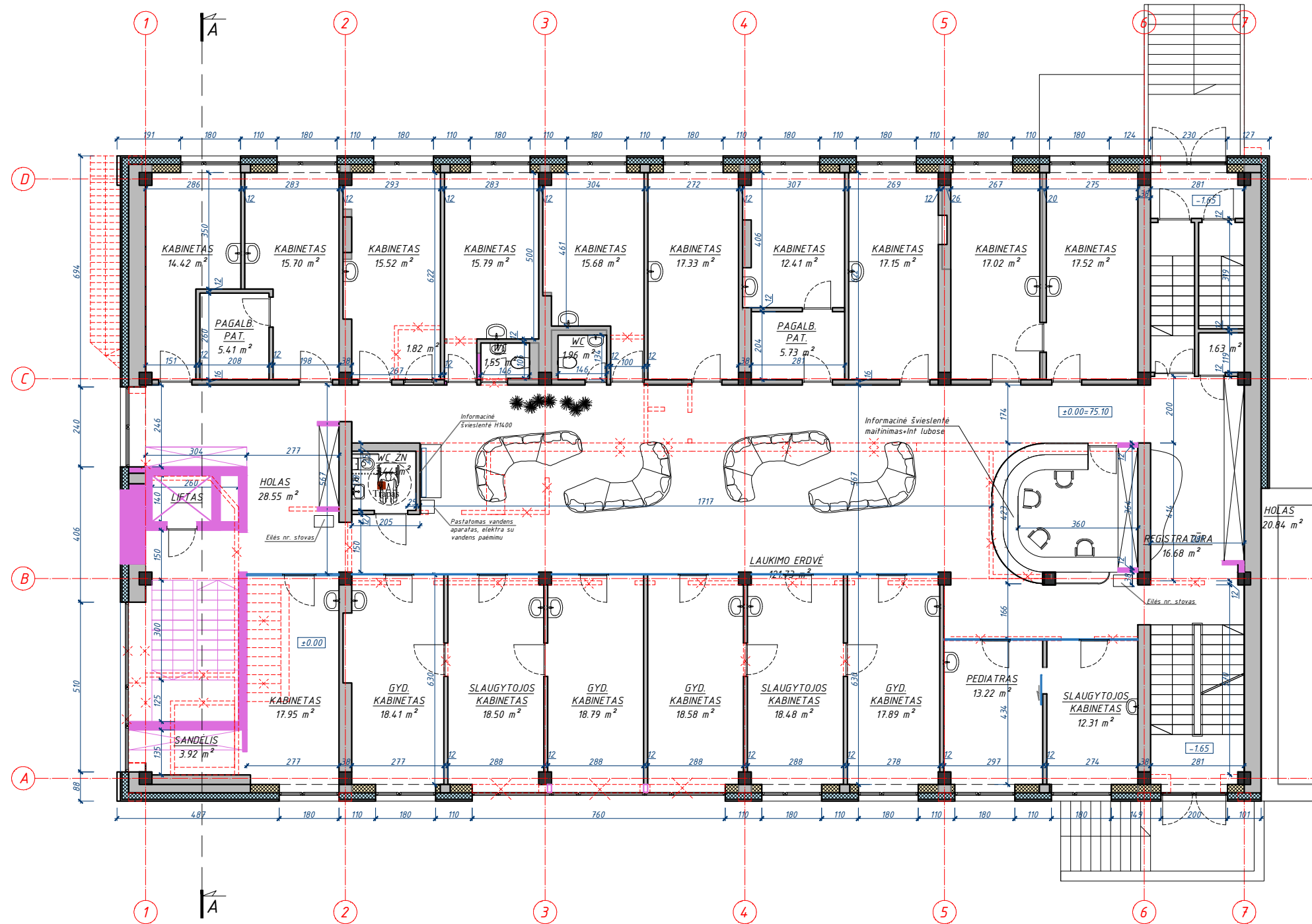

Sutartiniai žymėjimai:

- esama dalis, kuri turi būti išsaugota
- esama dalis, kuri turi būti išardyta
- nauja dalis - stiklo pertvara
- nauja dalis - pertvaros
- apšiltinimas

STATYBŲ ETAPIŠKUMAS

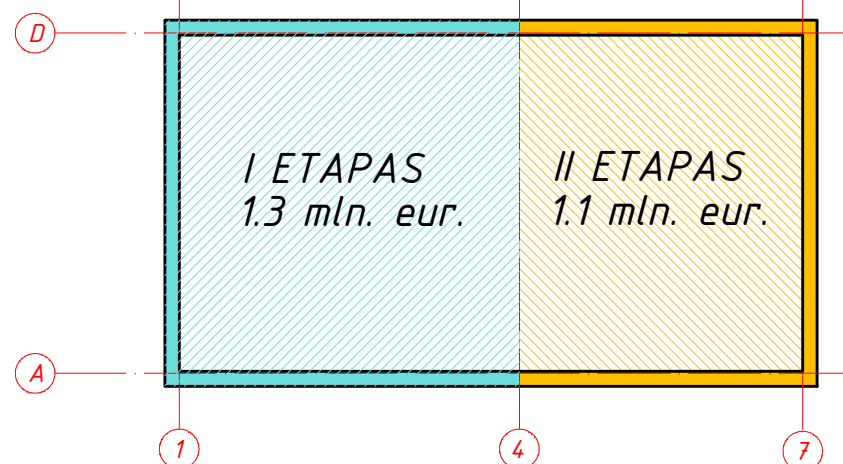

0	2024-04	STATYBOS LEIDIMUI IR STATYBAI				
LAIDA	IŠLEIDIMO DATA	LAIDOS STATUSAS IR IŠLEIDIMO PRIEŽASTIS (JEI TAIKOMA)				
KVAL. DOK. Nr.		MB "KA SPRENDIMAI" Įmonės kodas 302952489 A. Mapu g. 20, Kaunas 8-683 36551 kasprenimai@gmail.com		STATINIO PROJEKTO PAVADINIMAS GYDYMO PASKIRTIES PASTATO (UNIK. NR. 5295-5001-3019), VYTAUTO G. 63, GARLIAVOJE, KAUNO R. SAV., REKONSTRAVIMO PROJEKTAS. PROJEKTINIAI PASIŪLYMAI		
A1822		P.V.	K. VINČEGOVA	2024-04	DOKUMENTO PAVADINIMAS	
	ARCH.	L. LIAUDINSKIENĖ	2024-04	PIRMO AUKŠTO PLANAS M 1:150 0		
	Projekto autorius	K. VINČEGOVA	2024-04			
LT	UŽSAKOVAS/STATYTOJAS	VŠĮ "Garliavos pirminės sveikatos priežiūros centras", j. k. 159945462		DOKUMENTO ŽYMUO KAS 2402/01-PP-SA.B-02	LAPAS 1	LAPŲ 1

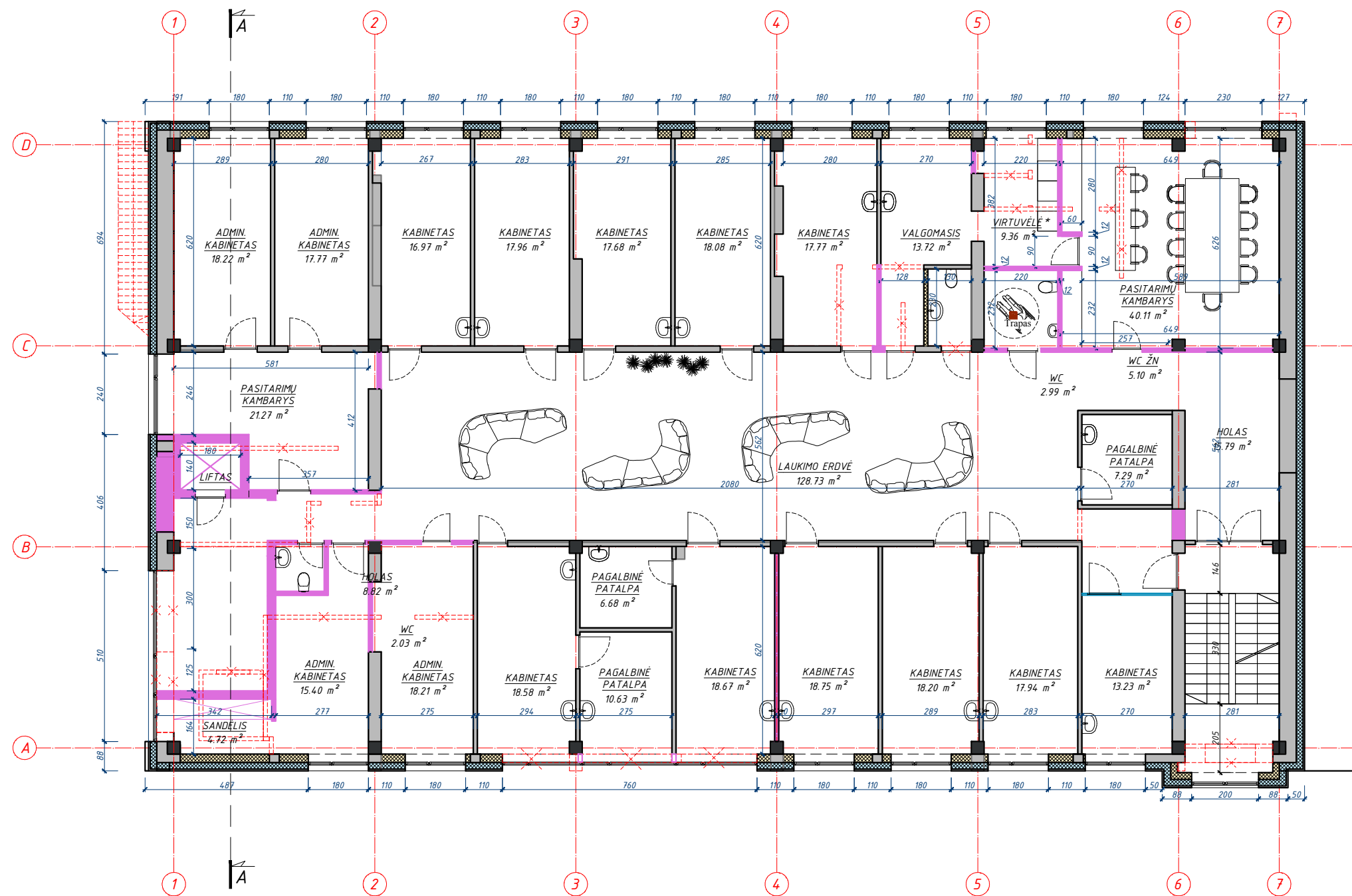

Sutartiniai žymėjimai:

- esama dalis, kuri turi būti išsaugota
- esama dalis, kuri turi būti išardyta
- nauja dalis - stiklo pertvara
- nauja dalis - pertvaros
- apšiltinimas

STATYBŲ ETAPIŠKUMAS

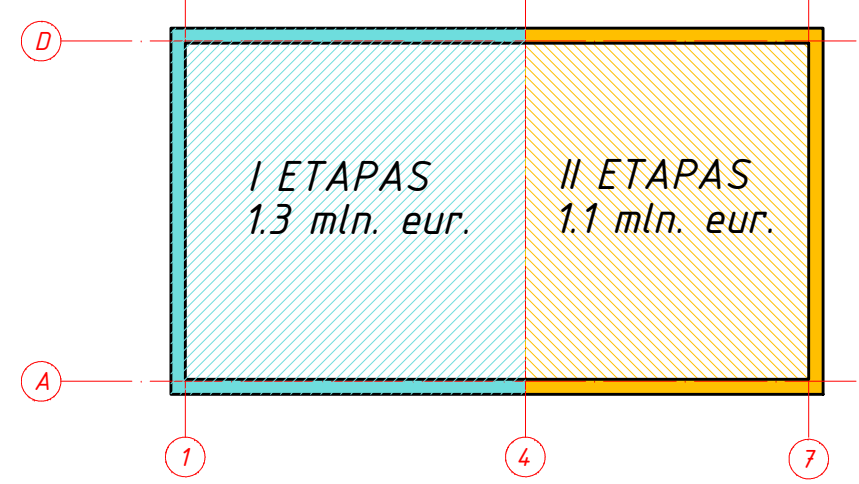

0	2024-04	STATYBOS LEIDIMUI IR STATYBAI				
LAIDA	IŠLEIDIMO DATA	LAIDOS STATUSAS IR IŠLEIDIMO PRIEŽASTIS (JEI TAIKOMA)				
KVAL. DOK. Nr.		MB "KA SPRENDIMAI" Įmonės kodas 302952489 A. Mapu g. 20, Kaunas 8-683 36551 kasprenimai@gmail.com		STATINIO PROJEKTO PAVADINIMAS GYDYMO PASKIRTIES PASTATO (UNIK. NR. 5295-5001-3019), VYTAUTO G. 63, GARLIAVOJE, KAUNO R. SAV., REKONSTRAVIMO PROJEKTAS. PROJEKTINIAI PASIŪLYMAI		
A1822		P.V.	K. VINČEGOVA	2024-04	DOKUMENTO PAVADINIMAS	
	ARCH.	L. LIAUDINSKIENĖ	2024-04	ANTRO AUKŠTO PLANAS	M 1:150	LAIDA
	Projekto autorius	K. VINČEGOVA	2024-04			0
LT	UŽSAKOVAS/STATYTOJAS	VŠĮ "Garliavos pirminės sveikatos priežiūros centras", j. k. 159945462		DOKUMENTO ŽYMUO	KAS 2402/01-PP-SA.B-03	LAPAS LAPŲ
						1 1

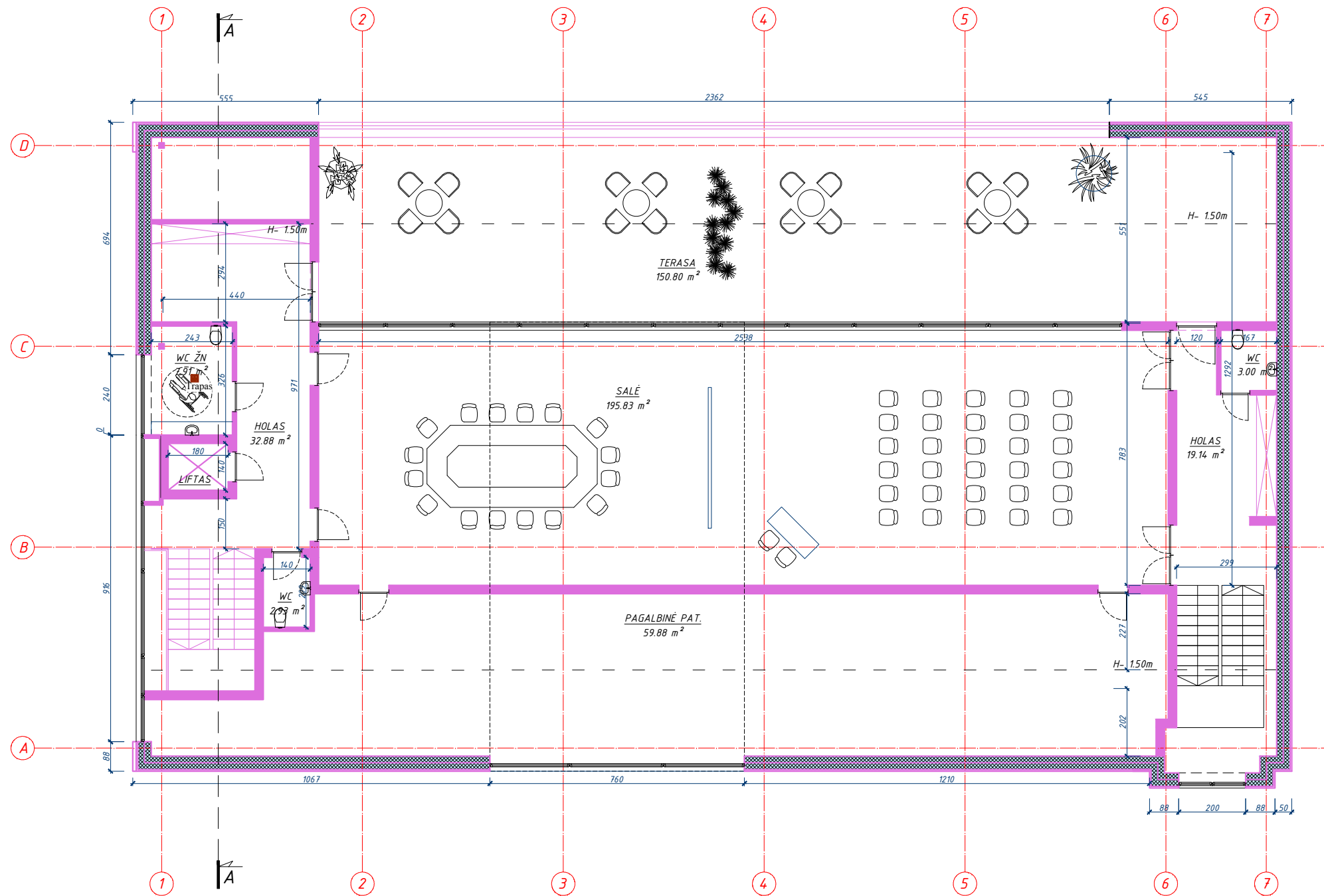

Sutartiniai žymėjimai:

- esama dalis, kuri turi būti išsaugota
- esama dalis, kuri turi būti išardyta
- nauja dalis - stiklo pertvara
- nauja dalis - pertvaros
- apšiltinimas

STATYBŲ ETAPIŠKUMAS

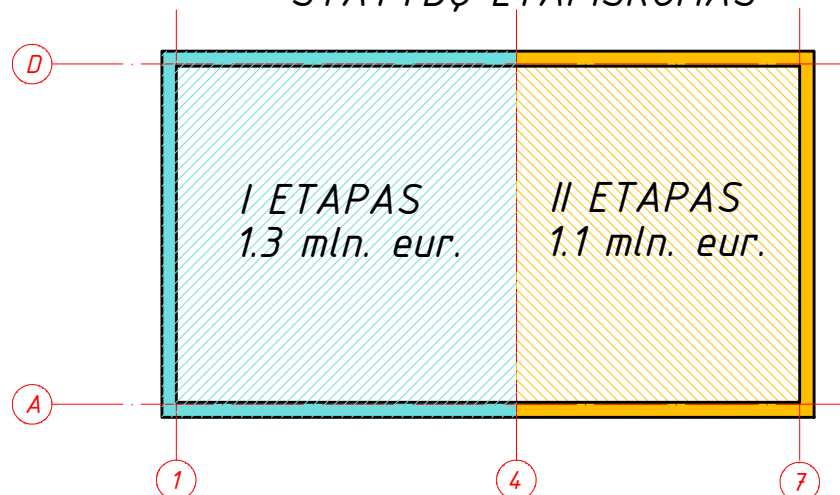



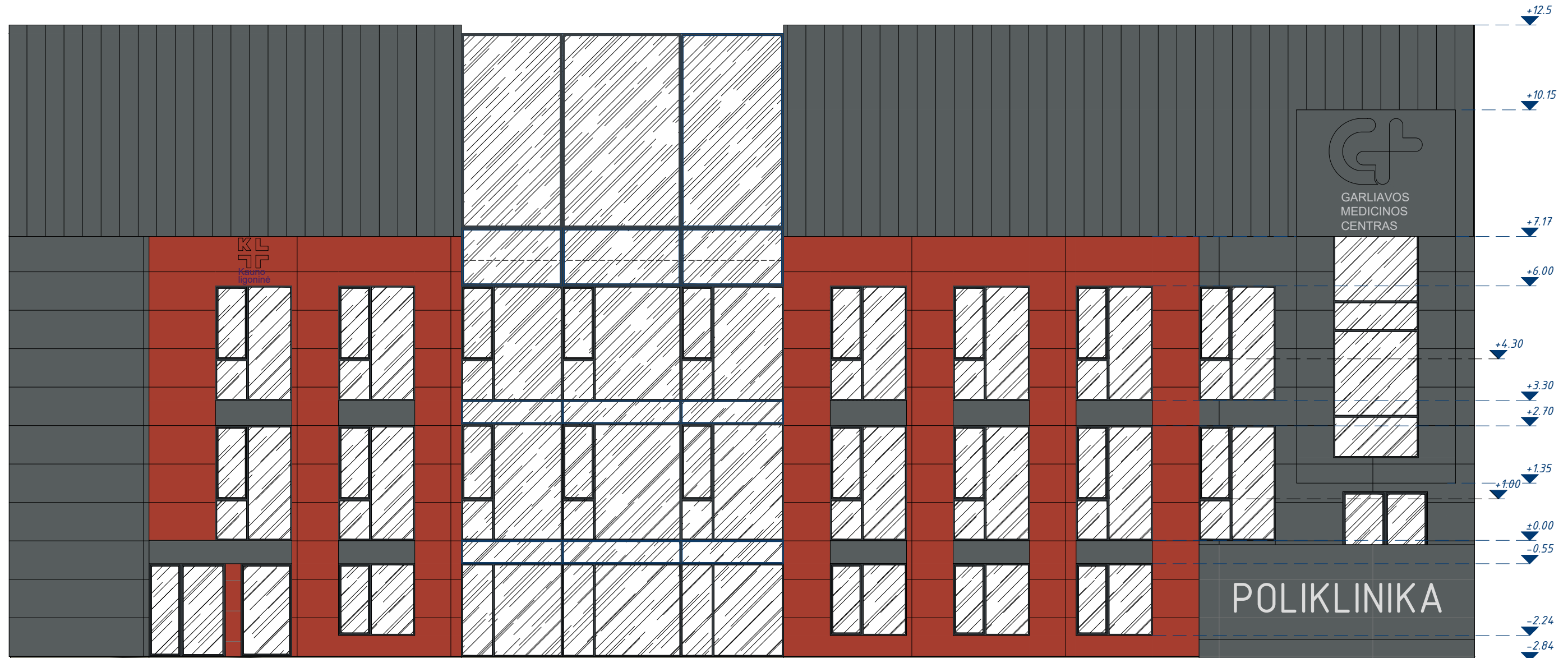

0	2024-04	STATYBOS LEIDIMUI IR STATYBAI		
LAIDA	IŠLEIDIMO DATA	LAIDOS STATUSAS IR IŠLEIDIMO PRIEŽASTIS (JEI TAIKOMA)		
KVAL. DOK. Nr.		MB "KA SPRENDIMAI" Įmonės kodas 302952489 A. Mapu g. 20, Kaunas 8-683 36551 kasprenimai@gmail.com		STATINIO PROJEKTO PAVADINIMAS GYDYMO PASKIRTIES PASTATO (UNIK. NR. 5295-5001-3019), VYTAUTO G. 63, GARLIAVOJE, KAUNO R. SAV., REKONSTRAVIMO PROJEKTAS. PROJEKTINIAI PASIŪLYMAI
A1822		P.V.	K. VINČEGOVA	2024-04
	ARCH.	L. LIAUDINSKIENĖ	2024-04	DOKUMENTO ŽYMUO KAS 2402/01-PP-SA.B-04 LAPAS 1
	Projekto autorius	K. VINČEGOVA	2024-04	
LT	UŽSAKOVAS/STATYTOJAS VŠĮ "Garliavos pirminės sveikatos priežiūros centras", j. k. 159945462			

# GYDYMO PASKIRTIES PATALPŲ VYTAUTO G. 63, GARLIAVOJE, REKONSTRAVIMAS

## Projektiniai pasiūlymai



PAGRINDINIS FASADAS (vaizdas iš gatvės) M 1:100

-  Fibrocementinė sienų apdaila (raudona spalva RAL 3016)
-  Fibrocementinė sienų apdaila (pilka spalva RAL 7016)
-  Valcuotos skardos stogo dangą
-  Apskardiniai, langų rėmų spalva (RAL 7016)
-  Cokolis - struktūrinis tinkas (pilka spalva, RAL 7010)



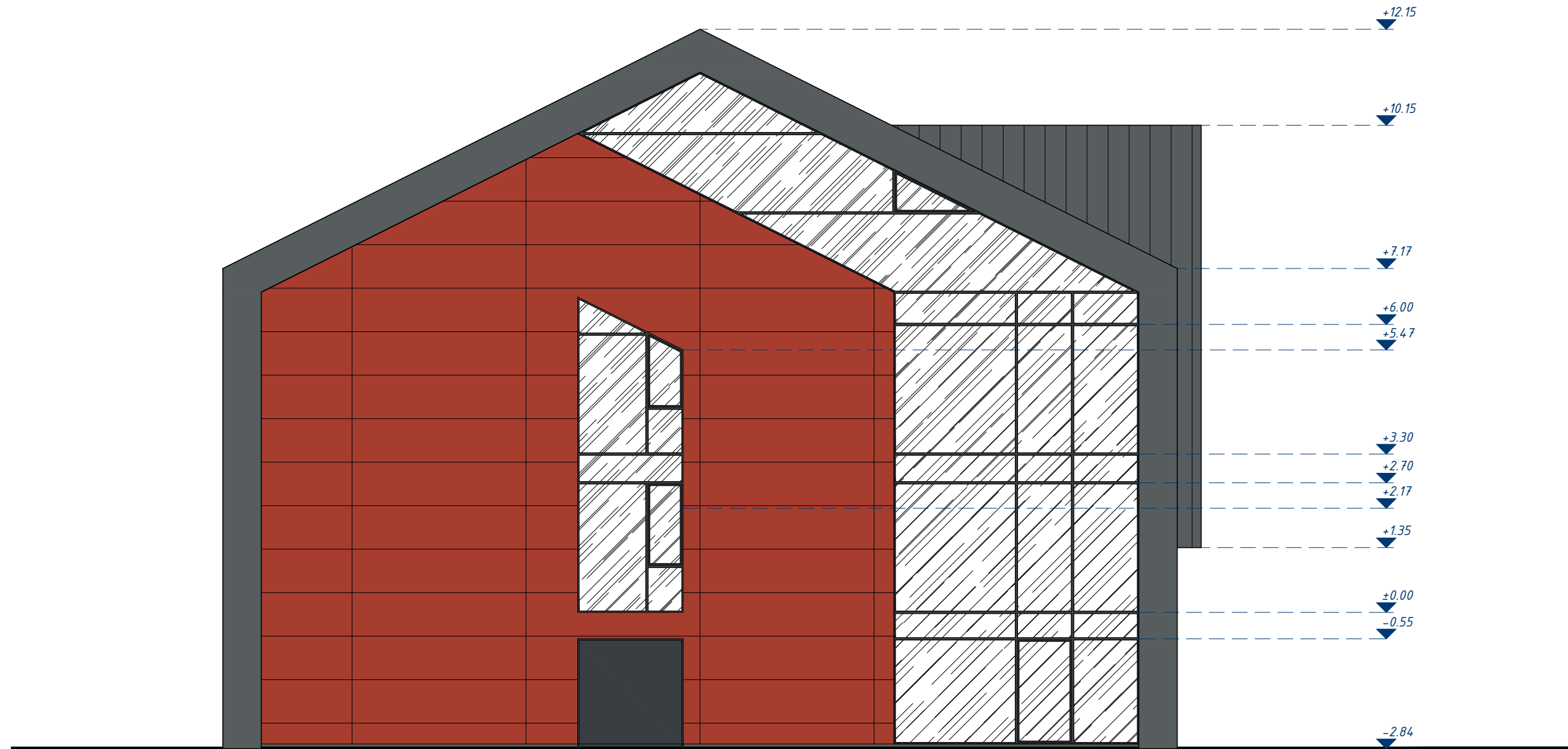

0	2024-04	STATYBOS LEIDIMUI IR STATYBAI					
LAIDA	IŠLEIDIMO DATA	LAIDOS STATUSAS IR IŠLEIDIMO PRIEŽASTIS (JEI TAIKOMA)					
KVAL. DOK. Nr.		MB "KA SPRENDIMAI" Įmonės kodas 302952489 A. Mapu g. 20, Kaunas 8-683 36551 kasprenimai@gmail.com		STATINIO PROJEKTO PAVADINIMAS GYDYMO PASKIRTIES PASTATO (UNIK. NR. 5295-5001-3019), VYTAUTO G. 63, GARLIAVOJE, KAUNO R. SAV., REKONSTRAVIMO PROJEKTAS. PROJEKTINIAI PASIŪLYMAI			
A1822		P.V.	K. VINČEGOVA	2024-04	DOKUMENTO PAVADINIMAS PAGRINDINIS FASADAS M 1:100	LAIDA	0
	ARCH.	L. LIAUDINSKIENĖ	2024-04				
	Projekto autorius	K. VINČEGOVA	2024-04				
LT	UŽSAKOVAS/STATYTOJAS	VŠĮ "Garliavos pirminės sveikatos priežiūros centras", j. k. 159945462		DOKUMENTO ŽYMUO KAS 2402/01-PP-SA.B-05	LAPAS	LAPŲ	1 1

# GYDYMO PASKIRTIES PATALPŲ VYTAUTO G. 63, GARLIAVOJE, REKONSTRAVIMAS.

## Projektiniai pasiūlymai

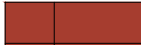
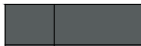

ŠONINIS FASADAS (vaizdas iš pastato kairės) M 1:100

-  Fibrocementinė sienų apdaila (raudona spalva RAL 3016)
-  Fibrocementinė sienų apdaila (pilka spalva RAL 7016)
-  Valcuotos skardos stogo dangą
-  Apskardiniai, langų rėmų spalva (RAL 7016)
-  Cokolis - struktūrinis tinkas (pilka spalva, RAL 7010)



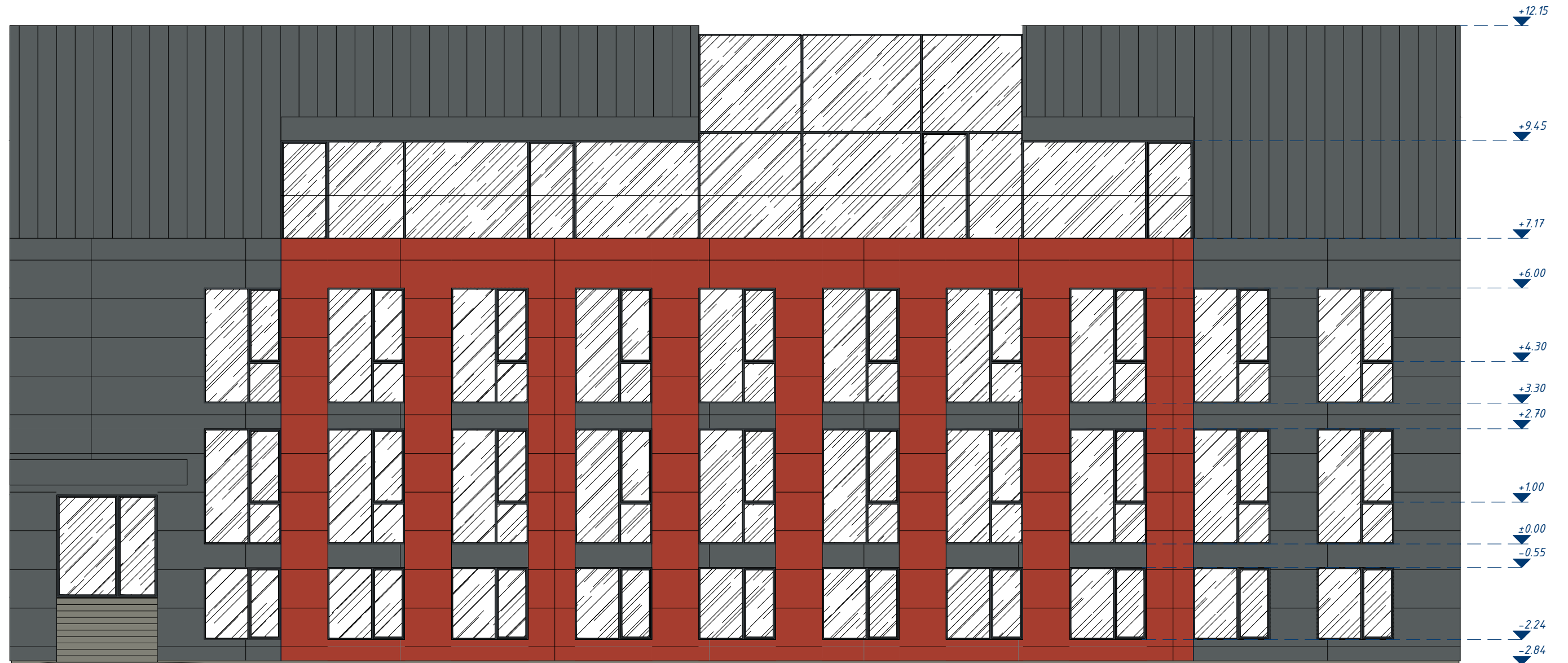

0	2024-04	STATYBOS LEIDIMUI IR STATYBAI					
LAIDA	IŠLEIDIMO DATA	LAIDOS STATUSAS IR IŠLEIDIMO PRIEŽASTIS (JEI TAIKOMA)					
KVAL. DOK. Nr.		MB "KA SPRENDIMAI" Įmonės kodas 302952489 A. Mapu g. 20, Kaunas 8-683 36551 kasprenimai@gmail.com		STATINIO PROJEKTO PAVADINIMAS GYDYMO PASKIRTIES PASTATO (UNIK. NR. 5295-5001-3019), VYTAUTO G. 63, GARLIAVOJE, KAUNO R. SAV., REKONSTRAVIMO PROJEKTAS. PROJEKTINIAI PASIŪLYMAI			
A1822		P.V.	K. VINČEGOVA	2024-04	DOKUMENTO PAVADINIMAS ŠONINIS FASADAS M 1:100	LAIDA	0
	ARCH.	L. LIAUDINSKIENĖ	2024-04				
	Projekto autorius	K. VINČEGOVA	2024-04				
LT	UŽSAKOVAS/STATYTOJAS			DOKUMENTO ŽYMUO	LAPAS	LAPŲ	
	VŠĮ "Garliavos pirminės sveikatos priežiūros centras", j. k. 159945462			KAS 2402/01-PP-SA.B-06	1	1	

# GYDYMO PASKIRTIES PATALPŲ VYTAUTO G. 63, GARLIAVOJE, REKONSTRAVIMAS.

## Projektiniai pasiūlymai



GALINIS FASADAS (vaizdas iš kiemo pusės) M 1:100

-  Fibrocementinė sienų apdaila (raudona spalva RAL 3016)
-  Fibrocementinė sienų apdaila (pilka spalva RAL 7016)
-  Valcuotos skardos stogo dangą
-  Apskardiniai, langų rėmų spalva (RAL 7016)
-  Cokolis - struktūrinis tinkas (pilka spalva, RAL 7010)



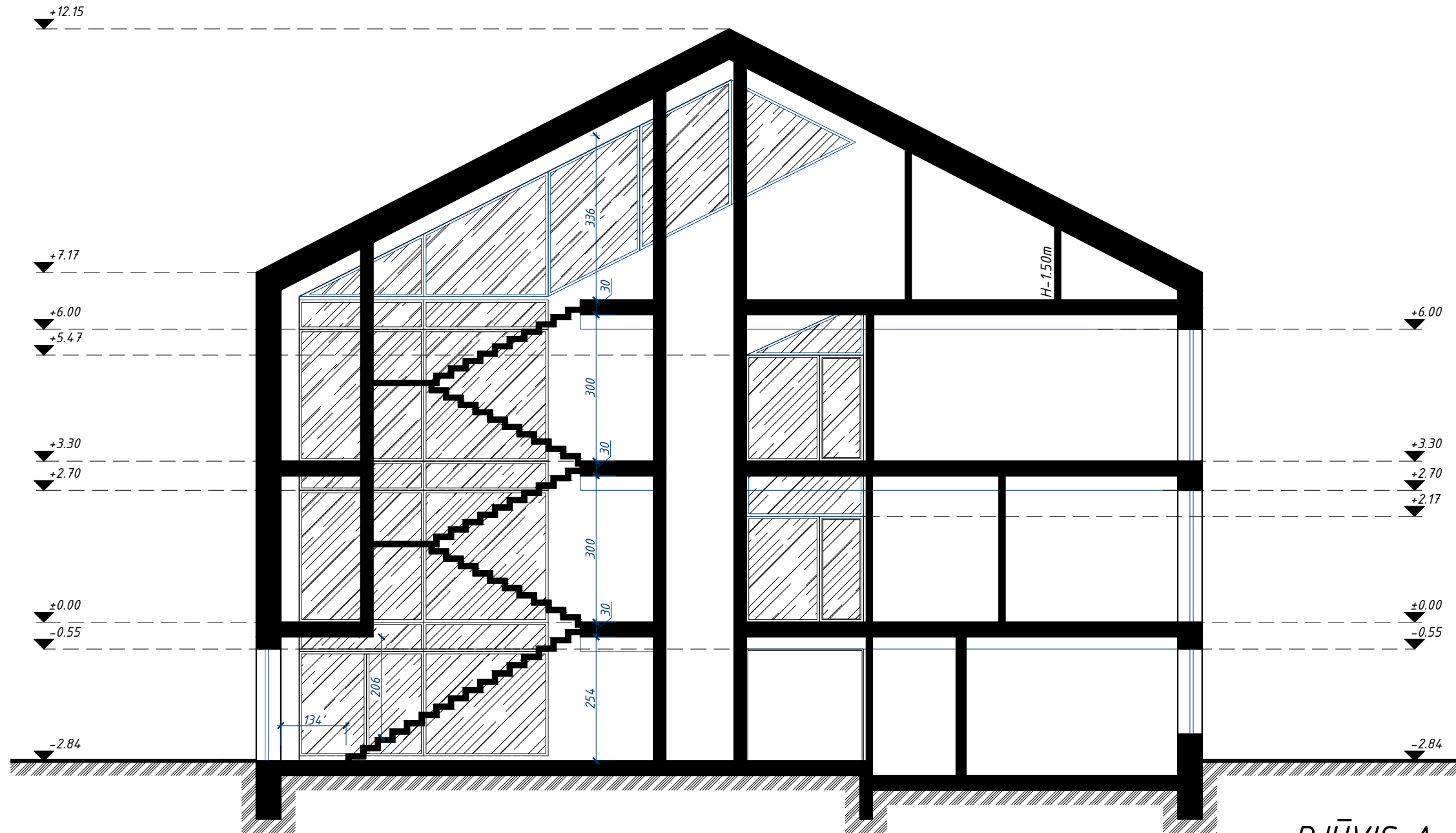

0	2024-04	STATYBOS LEIDIMUI IR STATYBAI		
LAIDA	IŠLEIDIMO DATA	LAIDOS STATUSAS IR IŠLEIDIMO PRIEŽASTIS (JEI TAIKOMA)		
KVAL. DOK. Nr.		MB "KA SPRENDIMAI" Įmonės kodas 302952489 A. Mapu g. 20, Kaunas 8-683 36551 kasprenimai@gmail.com		STATINIO PROJEKTO PAVADINIMAS GYDYMO PASKIRTIES PASTATO (UNIK. NR. 5295-5001-3019), VYTAUTO G. 63, GARLIAVOJE, KAUNO R. SAV., REKONSTRAVIMO PROJEKTAS. PROJEKTINIAI PASIŪLYMAI
A1822		P.V.	K. VINČEGOVA	2024-04
	ARCH.	L. LIAUDINSKIENĖ	2024-04	0
	Projekto autorius	K. VINČEGOVA	2024-04	
LT	UŽSAKOVAS/STATYTOJAS	VšĮ "Garliavos pirminės sveikatos priežiūros centras", j. k. 159945462		DOKUMENTO ŽYMUO KAS 2402/01-PP-SA.B-07
				LAPAS LAPŲ
				1 1

# GYDYMO PASKIRTIES PATALPŲ VYTAUTO G. 63, GARLIAVOJE, REKONSTRAVIMAS.

## Projektiniai pasiūlymai



PJŪVIS A-A M 1:100

-  Kljuojamos klinkerio plytelės ilgo formato (pilka spalva)
-  Valcuotos skardos apdaila
-  Apskardinimai, langų rėmų spalva (RAL 7021)
-  Cokolis - struktūrinis tinkas (pilka spalva, RAL 7010)

0	2024-04	STATYBOS LEIDIMUI IR STATYBAI		
LAIDA	IŠLEIDIMO DATA	LAIDOS STATUSAS IR IŠLEIDIMO PRIEŽASTIS (JEI TAIKOMA)		
KVAL. DOK. Nr.	 MB "KA SPRENDIMAI" Įmonės kodas 302952489 A. Mapu g. 20, Kaunas 8-683 36551 kasprenimai@gmail.com	STATINIO PROJEKTO PAVADINIMAS GYDYMO PASKIRTIES PASTATO (UNIK. NR. 5295-5001-3019), VYTAUTO G. 63, GARLIAVOJE, KAUNO R. SAV., REKONSTRAVIMO PROJEKTAS. PROJEKTINIAI PASIŪLYMAI		
A1822	P.V.	K. VINČEGOVA	2024-04	DOKUMENTO PAVADINIMAS
	ARCH.	L. LIAUDINSKIENĖ	2024-04	PJŪVIS M 1:100
	Projekto autorius	K. VINČEGOVA	2024-04	0
LT	UŽSAKOVAS/STATYTOJAS	VšĮ "Garliavos pirminės sveikatos priežiūros centras", j. k. 159945462		DOKUMENTO ŽYMUO KAS 2402/01-PP-SA.B-08
		LAPAS	LAPŲ	
		1	1	

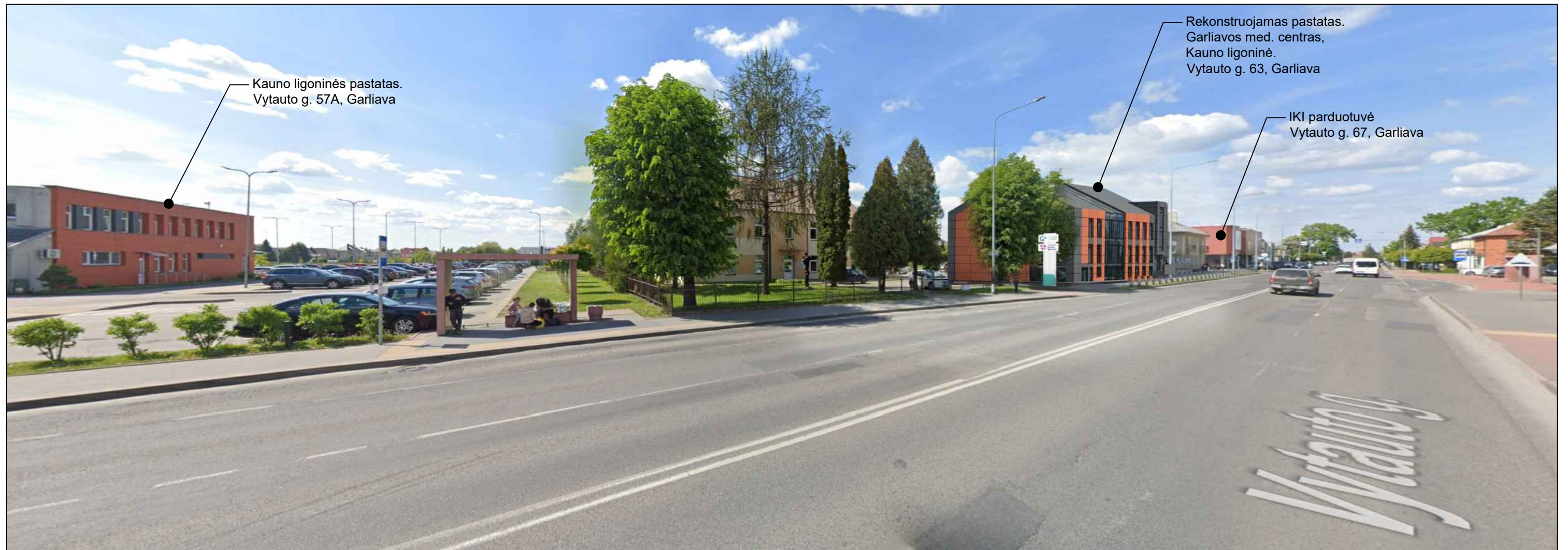



G+ GARLIAVOS  
MEDICINOS  
CENTRAS

Lietuvos sveikatos  
mokslų universiteto  
KL Kauno  
ligoninė

KL  
Kauno  
ligoninė

G+

POLIKLINIKA



KL  
kauno  
ligoninė

GM  
GARLIAVOS  
MEDICINOS  
CENTRAS

GARLIAVOS  
MEDICINOS  
CENTRAS  
Lietuvos sveikatos  
mokslų universiteto  
Kauno  
ligoninė

POLIKLINIKA



**GM**  
GARLIAVOS  
MEDICINOS  
CENTRAS

**POLIKLINIKA**

**GM**  
GARLIAVOS  
MEDICINOS  
CENTRAS  
**KL**  
Kauno  
ligoninė

Vytauto g. 65