

TVIRTINU:

Akmenės rajono savivaldybės
administracijos direktoriaus
pavadootoja
Ilona Lapkuvienė
2025 m. d.

**TECHNINĖ SPECIFIKACIJA – UŽDUOTIS NR. PRU–
2025 m. d.
Naujoji Akmenė**

1. UŽSAKOVAS (STATYTOJAS)	Akmenės rajono savivaldybės administracija
2. DARBŲ PAVADINIMAS, VIETA	Projekto „Apžadų kapelių pritaikymas lankymui“ supaprastinto projekto aprašo parengimas su rangos darbais. Darbų atlikimo vieta – Kairiškių k., Papilės sen., Akmenės r. sav. (X: 412809, Y:6224704)
3. PROJEKTO TIKSLAS	Pritaikyti Apžadų kapelius lankymui, užtikrinant patogią ir estetišką aplinką.
4. STATYBOS RŪŠIS	II grupės nesudėtingi statiniai
5. OBJEKTO APRAŠYMAS	<p>1. Esamos aikštelės remontas Suprojektuoti ir suremontuoti automobilių stovėjimo aikštelę su vandeniui pralaidžiomis medžiagomis (be kietųjų dangų). Plotas: ~430 m² (6 pav.). Danga: skaldos frakciją derinti su Užsakovu. Bortai: įrengti betoninius bortus, kurie praleidžia vandenį su drenažo angomis. Bortų aukštis – 15 cm, storis – 10 cm. Bortus montuoti ant paruošto sutankinto dirvožemio, kad jie būtų tvirtai pritvirtinti ir lygūs.</p> <p>2. Suprojektuoti mažąją architektūrą 2.1 Suolai: Natūralaus medžio suoliukai pagaminti iš kietmedžio ir švelniai apdirbti, suoliukai gali būti be apdailos arba padengti apsaugos priemonėmis skirtomis užtikrinti ilgaamžiškumą. Suolai turi būti stabilūs, su metaliniais pamatais, užtikrinančiais ilgaamžiškumą. Dizainas derinamas su Užsakovu. Mediniai suolai automobilių aikštelėje (1 pav.): Kiekis: 4 suolai. Matmenys: 1,80m x 0,45m x 0,45m Vieta: 4 suoliukai įrengiami aikštelės vietose, kad lankytojai galėtų patogiai atsistoti (vieta pažymėta pridėtame plane).</p> <p>3. Medinis tualetas pritaikytas negalia turintiems žmonėms: Matmenys : 2m x 1,50m x 2m Medžiaga: aukštos kokybės impregnuota mediena, atspari drėgmei ir atmosferos poveikiui, stogo konstrukcija: šlaitinis stogas, padengtas bitumine danga, užtikrinantis gerą drenažą ir ilgaamžiškumą, durys: tvirtos medinės durys su užraktu, tualetas turi būti pritaikytas žmonėms su negalia. Įranga: tualete turi būti užtikrinta ventiliacija, ir saulės šviesos šaltinis (langas). Vidinės talpos tūris – 1 m³.</p> <p>4. Suolai prie apžadų kapelių Kiekis: 4 suolai.</p>

	<p>Matmenys: 1,5 m x 0,45 m x 0,45 m Vieta: Suoliukai turėtų būti išdėstyti 1,5 m atstumu vienas nuo kito, kad būtų užtikrinta erdvė lankytojams, derinama su Užsakovu.</p> <p>5. Suolai sujungti su stalais (2 pav.) Kiekis: 2 vnt. Matmenys: 2000 x 1800 (3 pav.). Medžiaga: kietmedis, gali būti be apdailos arba padengti apsaugos priemonėmis skirtomis užtikrinti ilgaamžiškumą.</p> <p>5. Informacinio stendo įrengimas (5 pav.) Įrengti informacinį stendą, kuris suteiks lankytojams informaciją apie Apžadų kapelius, jų istoriją, lankymo taisykles ir kitą informaciją. Medžiaga: naudoti atsparią oro sąlygoms medžiagą, kuris užtikrins atsparumą atmosferos poveikiui. Dizainas: derinama su Užsakovu. Atsižvelgti, kad objektas miškingoje teritorijoje, tad dizainas turėtų susilieti su supančia aplinka. Vieta: Parinkti gerai matomą vietą arti įėjimo į kapelius, įrengti tvirtą pamatą, kad stendas būtų stabilus ir atsparus vėjui, vieta derinama su Užsakovu.</p> <p>6. Šiukšlių dėžės (3 pav.) Medžiaga: tvirtos konstrukcijos lauko šiukšlių dėžė su medžio apdaila. Dizainas: derinama su Užsakovu. Kiekis: 3 vnt.</p> <p>7. Pavėsinė (4 pav.) Medžiaga: mediena ažuolas/uosis/egle, padengta apsaugos priemonėmis skirtomis užtikrinti ilgaamžiškumą. Išmatavimai: ~30 m² Dizainas: pridedamas pavyzdys, dizainas derinamas su Užsakovu. Viduje pavėsinės stalų ir suolų įrengimas.</p> <p>8. Dirvožemio užvežimas ir teritorijos išlyginimas (~900 m²) Juodžemio užvežimas, teritorijos išlyginimas ir žolės užsėjimas.</p>
6. DARBŲ ORGANIZAVIMAS	Darbai atliekami pagal Rangovo pateiktą ir Užsakovo patvirtintą supaprastinto projekto aprašą ir Rangovo pateiktą užpildytą grafiką Veiklų sąrašė.
7. DARBAI VYKDOMI:	<p>„Statinio projektavimas“ STR 1.01.02:2009, „Statybos darbai“ STR 2.01.01:2008, „Statinių eksploatacija“ STR 2.06.01:2012, Dėl Lietuvos Respublikos aplinkos ministro 2011 m. gruodžio 2 d. įsakymo Nr. D1-933 „Dėl statybos techninio reglamento STR 2.06.04:2011 „Gatvės. Bendrieji reikalavimai.“ patvirtinimo pakeitimo https://e-seimas.lrs.lt/portal/legalAct/lt/TAD/ad927a90f68811e3b62ec716086f051f/asr.</p> <p>Darbai turi būti atliekami vadovaujantis aktualia Statybos įstatymo redakcija, aktualiomis statybos techninių reglamentų redakcijomis ir kitais, aktualiais aikštelių ir mažosios architektūros darbus reglamentuojančiais teisės aktais.</p> <p>Supaprastinto projekto aprašas turi būti rengiamas vadovaujantis STR 1.04.04:2017 „Statinio projektavimas, projekto ekspertizė“, kuriame reglamentuota supaprastinto projekto aprašo sudėtis ir kitais galiojančiais įstatymais ir įgyvendinamaisiais teisės aktais, statybos techniniais reglamentais ir kitais normatyviniais statybos techniniais dokumentais.</p> <p>Pasikeitus įstatymų ir kitų teisės aktų, reglamentuojančių perkamas paslaugas ir rangos darbus, nuostatoms ir reikalavimams, tiekėjas turi teikti</p>

	paslaugas ir atlikti rangos darbus, atsižvelgiant į jį keičiančio teisės akto nuostatas bei vadovautis aktualiomis dokumentų redakcijomis.																																																
8. PATEIKAIMA DOKUMENTACIJ A	Supaprastinto projekto aprašas (2 egz.) ir atliktų darbų aktai.																																																
9. DARBŲ ATLIKIMO TERMINAI	Darbų atlikimo pradžia yra, kai pasirašoma sutartis ir Rangovas pateikia Užsakovui sutarties įvykdymo užtikrinimą (arba sutarties įvykdymo užtikrinimo dydį atitinkančią pinigų sumą perveda į Užsakovo sutarties rekvizituose nurodytą atsikaitomąją sąskaitą). Paprastojo remonto aprašą Rangovas įsipareigoja pateikti per 1 mėnesį nuo sutarties įsigaliojimo datos. Rango darbus Rangovas įsipareigoja atlikti per 4 mėnesius nuo Statybvietės perdavimo.																																																
10. KIEKIŲ ŽINIARAŠTIS	<table border="1"> <thead> <tr> <th>Eil. Nr.</th> <th>Darbų pavadinimas</th> <th>Mato vnt.</th> <th>Kiekis</th> </tr> <tr> <th>1</th> <th>2</th> <th>3</th> <th>4</th> </tr> </thead> <tbody> <tr> <td>1.</td> <td>Supaprastinto projekto aprašas</td> <td>vnt.</td> <td>1</td> </tr> <tr> <td>2.</td> <td>Aikštelės remontas be kietųjų dangų</td> <td>m²</td> <td>430</td> </tr> <tr> <td>3.</td> <td>Mediniai suolai automobilių aikštelėje</td> <td>vnt.</td> <td>4</td> </tr> <tr> <td>4.</td> <td>Medinis tualetas pritaikytas negalia turintiems žmonėms</td> <td>vnt.</td> <td>1</td> </tr> <tr> <td>5.</td> <td>Mediniai suolai prie kapelių</td> <td>vnt.</td> <td>4</td> </tr> <tr> <td>6.</td> <td>Mediniai suolai sujungti su stalais</td> <td>vnt.</td> <td>2</td> </tr> <tr> <td>7.</td> <td>Informacinio stendo įrengimas</td> <td>vnt.</td> <td>1</td> </tr> <tr> <td>8.</td> <td>Šiukšlių dėžės</td> <td>vnt.</td> <td>3</td> </tr> <tr> <td>9.</td> <td>Medinė pavėsinė su stalais ir suolais viduje</td> <td>m²</td> <td>30</td> </tr> <tr> <td>10.</td> <td>Dirvožemio užvežimas ir teritorijos išlyginimas</td> <td>m²</td> <td>900</td> </tr> </tbody> </table>	Eil. Nr.	Darbų pavadinimas	Mato vnt.	Kiekis	1	2	3	4	1.	Supaprastinto projekto aprašas	vnt.	1	2.	Aikštelės remontas be kietųjų dangų	m ²	430	3.	Mediniai suolai automobilių aikštelėje	vnt.	4	4.	Medinis tualetas pritaikytas negalia turintiems žmonėms	vnt.	1	5.	Mediniai suolai prie kapelių	vnt.	4	6.	Mediniai suolai sujungti su stalais	vnt.	2	7.	Informacinio stendo įrengimas	vnt.	1	8.	Šiukšlių dėžės	vnt.	3	9.	Medinė pavėsinė su stalais ir suolais viduje	m ²	30	10.	Dirvožemio užvežimas ir teritorijos išlyginimas	m ²	900
Eil. Nr.	Darbų pavadinimas	Mato vnt.	Kiekis																																														
1	2	3	4																																														
1.	Supaprastinto projekto aprašas	vnt.	1																																														
2.	Aikštelės remontas be kietųjų dangų	m ²	430																																														
3.	Mediniai suolai automobilių aikštelėje	vnt.	4																																														
4.	Medinis tualetas pritaikytas negalia turintiems žmonėms	vnt.	1																																														
5.	Mediniai suolai prie kapelių	vnt.	4																																														
6.	Mediniai suolai sujungti su stalais	vnt.	2																																														
7.	Informacinio stendo įrengimas	vnt.	1																																														
8.	Šiukšlių dėžės	vnt.	3																																														
9.	Medinė pavėsinė su stalais ir suolais viduje	m ²	30																																														
10.	Dirvožemio užvežimas ir teritorijos išlyginimas	m ²	900																																														



Mediniai lauko suoliukai: MI.S-MK-003

1 pav. Suolų automobilių stovėjimo aikštelėje pavyzdys

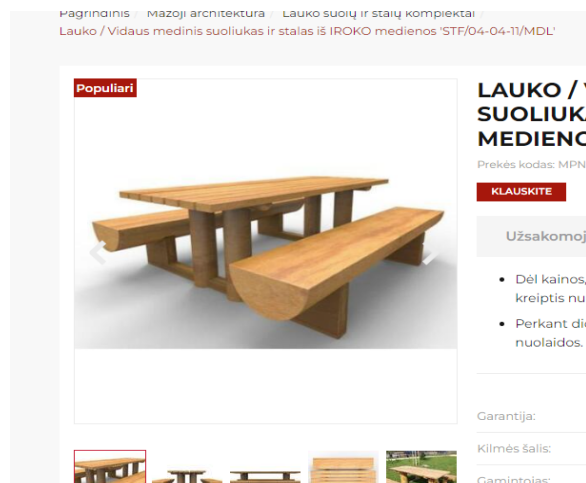

2 pav. Suolo sujungto su stalu pavyzdys



3 pav. Šiukšlių dėžės pavyzdys



4 pav. Pavėsinės pavyzdys



5 pav. Informacinio stendo pavyzdys

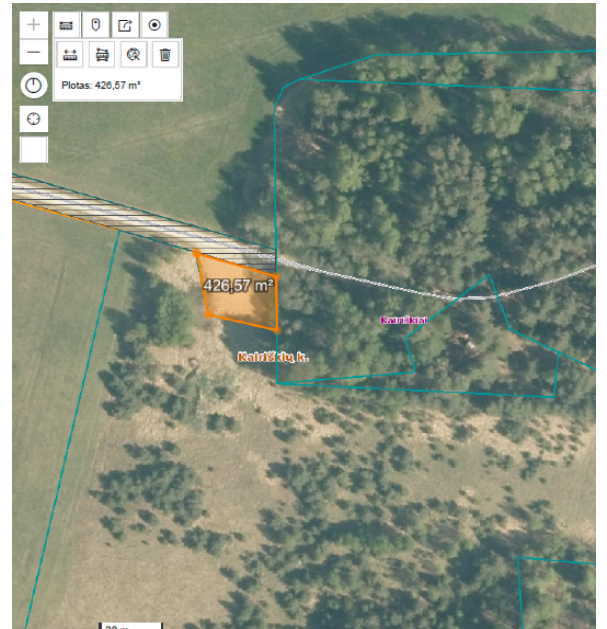

6 pav. Automobilų stovėjimo aikštelės planas

Parengė:

Statybos skyriaus vyresnioji specialistė

Monika Muraškaitė

Suderinta:

Statybos skyriaus vedėjas

Alvydas Statkus

Papilės seniūnijos seniūnė

Jūratė Šiurkuvienė

Tarptautinio bendradarbiavimo ir komunikacijos skyriaus turizmo vadybininkė

Beata Žymančiūtė

Teisės, teritorijų planavimo ir administravimo skyriaus Teritorijų planavimo administravimo poskyrio vyriausioji specialistė

Rastida Skabeikienė

Vietinio ūkio ir turto valdymo skyriaus vedėja

Rasa Stonienė