

Valstybės įmonės Registrų centro Vilniaus filialas

**NEKILNOJAMOJO DAIKTO
KADASTRINIŲ MATAVIMŲ BYLA**

Tomas: 1

Nekilnojamojo turto objektas: Žemės sklypas su statiniais

Žemės sklypo kadastrinis Nr.: 4103/0300:2002

Registro Nr.: 44/415459 (Žemės sklypas su statiniais)

Adresas: Vilniaus r. sav. Bukiškio k. Mokyklos g. 6

Lapų skaičius: 26

Tomo Nr. 1
Registro 44/415459

BYLOS TOMO VIDAUS APYRAŠAS

Eil. Nr.	Dokumento pavadinimas	Dokumento		Lapų skaič.	Bylos lapų numeriai	Pastabos
		Nr.	Data			
1	Statinio planas "STATINIŲ IŠDĖSTYMO PLANAS"		2018-06-28	1	1	
2	Statinio nuotraukos 1F FORMA		2018-06-28	2	2-3	
3	Statinio planas "RŪSYS"		2018-06-28	1	4	
4	Statinio planas "PIRMAS AUKŠTAS"		2018-06-28	1	5	
5	Statinio planas "ANTRAS AUKŠTAS"		2018-06-28	1	6	
6	Statinio planas "TREČIAS AUKŠTAS"		2018-06-28	1	7	
7	Statinio planas "KETVIRTAS AUKŠTAS"		2018-06-28	1	8	
8	Statinio planas "PENKTAS AUKŠTAS"		2018-06-28	1	9	
9	Pagrindinio pastato, jo dalių ir priestatų kadastro duomenys 1A FORMA		2018-06-28	2	10-11	
10	Pagrindinio pastato, jo dalių ir priestatų įkainojimas (perkainojimas) 2A FORMA		2018-06-28	1	12	
11	Pagrindinio pastato vidaus plotų eksplikacija 3 FORMA		2018-06-28	13	13-25	

Vidaus apyrašo lapų 25

Matininkė Jekaterina Buinovskaja

ELEKTRONINIO DOKUMENTO METADUOMENYS

I. Dokumento pavadinimas (antraštė) Statinių išdėstymo planas

II. Dokumento sudarytojas (-ai)

Jekaterina Buinovskaja, Vilnius, Lvovo g. 25-101

Laimutė Šėmienė, Vilnius, Lvovo g. 25-101

III. Dokumento registracijos data ir numeris 2018-06-28 08:00:51, Nr. 1089053637

IV. Pasirašymas

Parašo paskirtis: pasirašymas

Parašą sukūrusio asmens vardas, pavardė ir pareigos Jekaterina Buinovskaja, Matininkė, Valstybės įmonės Registrų centro Vilniaus filialas

Sertifikatas išduotas: Jekaterina Buinovskaja

Parašo sukūrimo data ir laikas: 2018-06-28 08:00:51

Parašo formatas: XAdES-BASELINE-T

Laiko žymoje nurodytas laikas: 2018-06-28 08:01:06

Informacija apie sertifikavimo paslaugų teikėją: VI Registru Centras RCSC (IssuingCA-A)

Sertifikato galiojimo laikas 2018-02-05 13:11:31 – 2020-02-05 13:11:31

Parašo paskirtis: pasirašymas

Parašą sukūrusio asmens vardas, pavardė ir pareigos Laimutė Šėmienė, Grupės vedėja, Valstybės įmonės Registrų centro Vilniaus filialas

Sertifikatas išduotas: Laimutė Šėmienė

Parašo sukūrimo data ir laikas: 2018-06-28 09:58:54

Parašo formatas: XAdES-BASELINE-T

Laiko žymoje nurodytas laikas: 2018-06-28 09:59:17

Informacija apie sertifikavimo paslaugų teikėją: VI Registru Centras RCSC (IssuingCA-A)

Sertifikato galiojimo laikas 2018-01-31 09:17:48 – 2020-01-31 09:17:48

V. Pagrindinio dokumento priedų skaičius – 2

VI. Pagrindinio dokumento pridedamų dokumentų skaičius – 0

VII. Pridedami dokumentai: nėra priedų

VIII. Dokumento specifikacijos identifikavimo žymuo ADOC-V1.0

IX. Programinės įrangos, kuria naudojantis sudarytas elektroninis dokumentas, pavadinimas RC-DSS

X. Elektroninio dokumento grupė BeDOC

XI. Informacija apie elektroninio (-ių) parašo (-ų) tikrinimą (tikrinimo data)

Visi dokumente esantys elektroniniai parašai galioja (2018-06-28 10:19:21)

XII. Papildomi metaduomenys

Nuorašą suformavo J.Buinovskaja, 2018-06-28 10:19:21 RC-DSS

Statinio nuotraukos

Unikalus Nr. 4198-5068-1012 Adresas Vilniaus r. sav. Bukišio k. Mokyklos g. 6
Žymėjimas 1N5/p
Paskirtis Gyvenamoji (įvairioms socialinėms grupėms) Pavadinimas Bendrabutis
Kad. duomenų nustatymo data 2018-05-29



* 1 0 8 9 0 2 7 4 1 4 *



Parengė Matininkė Jekaterina Buinovskaja
Tikrino Grupės vedėja Laimutė Šėmienė

A.V.

28-Bir-2018 08:00:51



* 1 0 8 9 0 2 7 4 1 4 *

Lapas 2 iš 2

ELEKTRONINIO DOKUMENTO METADUOMENYS

I. Dokumento pavadinimas (antraštė) Statinio nuotraukos 1F forma

II. Dokumento sudarytojas (-ai)

Jekaterina Buinovskaja, Vilnius, Lvovo g. 25-101

Laimutė Šėmienė, Vilnius, Lvovo g. 25-101

III. Dokumento registracijos data ir numeris 2018-06-28 08:00:51, Nr. 1089027414

IV. Pasirašymas

Parašo paskirtis: pasirašymas

Parašą sukūrusio asmens vardas, pavardė ir pareigos Jekaterina Buinovskaja, Matininkė, Valstybės įmonės Registrų centro Vilniaus filialas

Sertifikatas išduotas: Jekaterina Buinovskaja

Parašo sukūrimo data ir laikas: 2018-06-28 08:00:51

Parašo formatas: XAdES-BASELINE-T

Laiko žymoje nurodytas laikas: 2018-06-28 08:01:13

Informacija apie sertifikavimo paslaugų teikėją: VI Registru Centras RCSC (IssuingCA-A)

Sertifikato galiojimo laikas 2018-02-05 13:11:31 – 2020-02-05 13:11:31

Parašo paskirtis: pasirašymas

Parašą sukūrusio asmens vardas, pavardė ir pareigos Laimutė Šėmienė, Grupės vedėja, Valstybės įmonės Registrų centro Vilniaus filialas

Sertifikatas išduotas: Laimutė Šėmienė

Parašo sukūrimo data ir laikas: 2018-06-28 09:58:54

Parašo formatas: XAdES-BASELINE-T

Laiko žymoje nurodytas laikas: 2018-06-28 09:59:24

Informacija apie sertifikavimo paslaugų teikėją: VI Registru Centras RCSC (IssuingCA-A)

Sertifikato galiojimo laikas 2018-01-31 09:17:48 – 2020-01-31 09:17:48

V. Pagrindinio dokumento priedų skaičius – 4

VI. Pagrindinio dokumento pridedamų dokumentų skaičius – 0

VII. Pridedami dokumentai: nėra priedų

VIII. Dokumento specifikacijos identifikavimo žymuo ADOC-V1.0

IX. Programinės įrangos, kuria naudojantis sudarytas elektroninis dokumentas, pavadinimas RC-DSS

X. Elektroninio dokumento grupė BeDOC

XI. Informacija apie elektroninio (-ių) parašo (-ų) tikrinimą (tikrinimo data)

Visi dokumente esantys elektroniniai parašai galioja (2018-06-28 10:19:41)

XII. Papildomi metaduomenys

Nuorašą suformavo J.Buinovskaja, 2018-06-28 10:19:41 RC-DSS



* 1 0 8 9 0 2 7 4 1 4 *

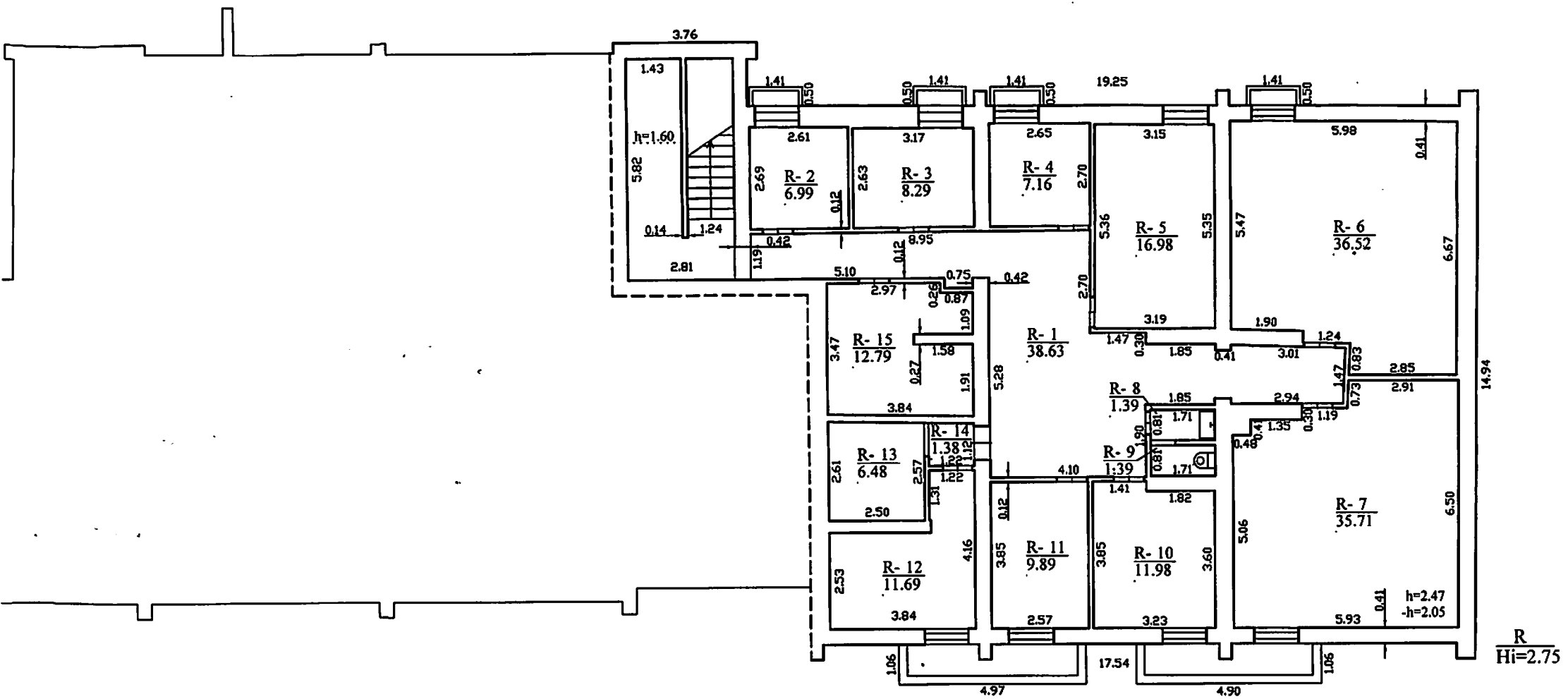

 Valstybės įmonės Registrų centro Vilniaus filialas Licencijos Nr. G-734-(623), išduota 2008-08-27 Kvalifikacijos pažymėjimo Nr. 2M-M-1778, 2012-04-21			
Parcijos	V., pavardė	Parašas	Data
Masiminkė	J. Buinovskaja		2018-06-28
Grupės vedėja	L. Štėmėnė		
Rūšio planas	1:100	A.V.	
Vilnius r. sav.	Avižienių sen.		
Bukikiškio k.			
Mokyklos g. 6			
Sudarytas pagal 2018-05-29 kadastrinių metavimų duomenis	Pašto pažymėjimas plane 1N5/p		

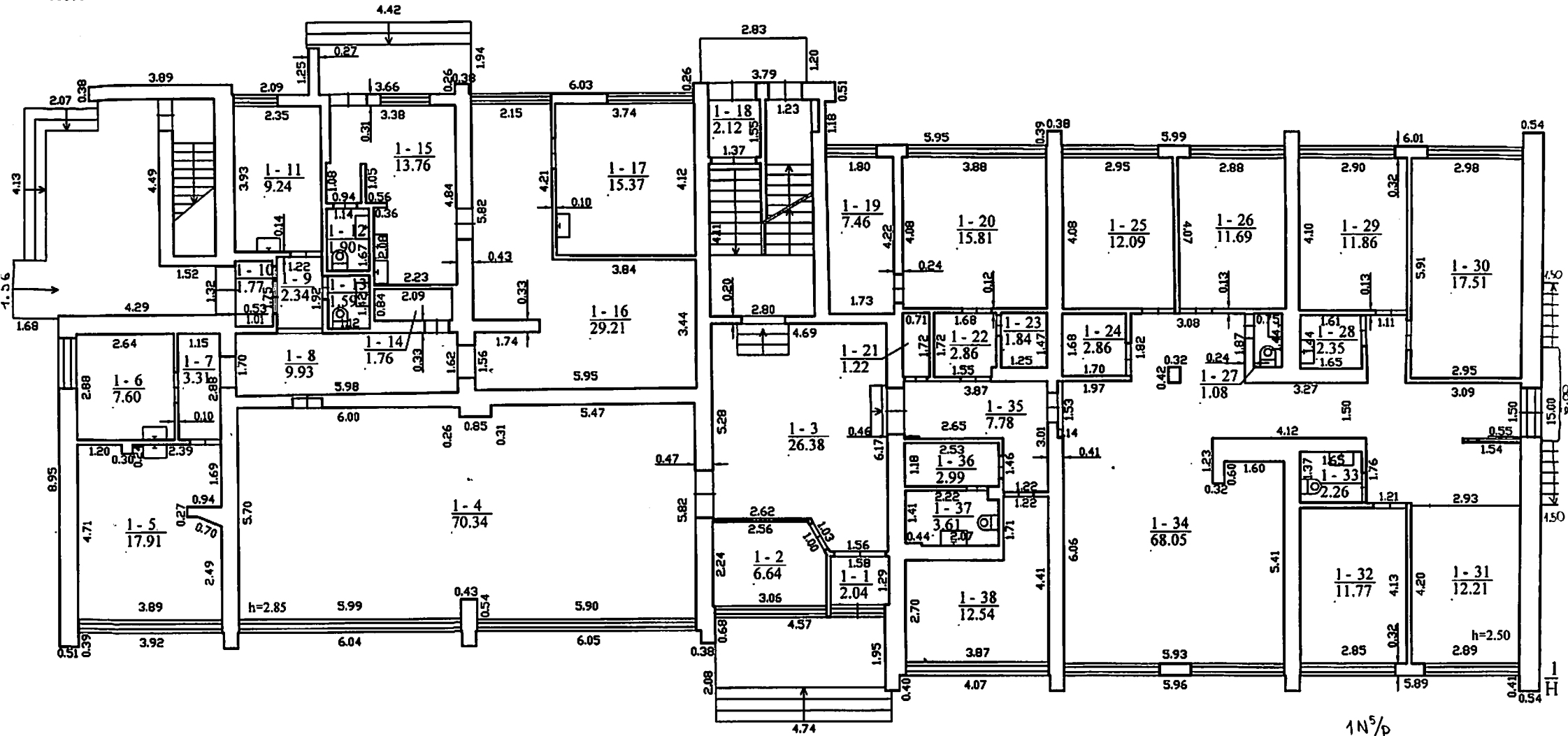

1N⁵/p
H_i = 4.60

Valstybės įmonės Registrų centro Vilniaus : Licencijos Nr. G-734-(623), išduota 2008-0 Kvalifikacijos pažymėjimo Nr. 2M-A-177			
Pareigos	V., pavardė	Parašas	
Matininkė	J. Buinovskaja		21
Grupės vedėja	L. Šemienė		
Pirmo nukšto planas	1:100	A.V.	
Vilniaus r. sav. Avižienių sen. Bukiklio k. Mokyklos g. 6			
Sudarytas pagal 2018-05-29 kadastrinių matavimų duomenis		Pastato pažymėjimas plane 1N5/p	



1089053960

ANTRAS AUKŠTA

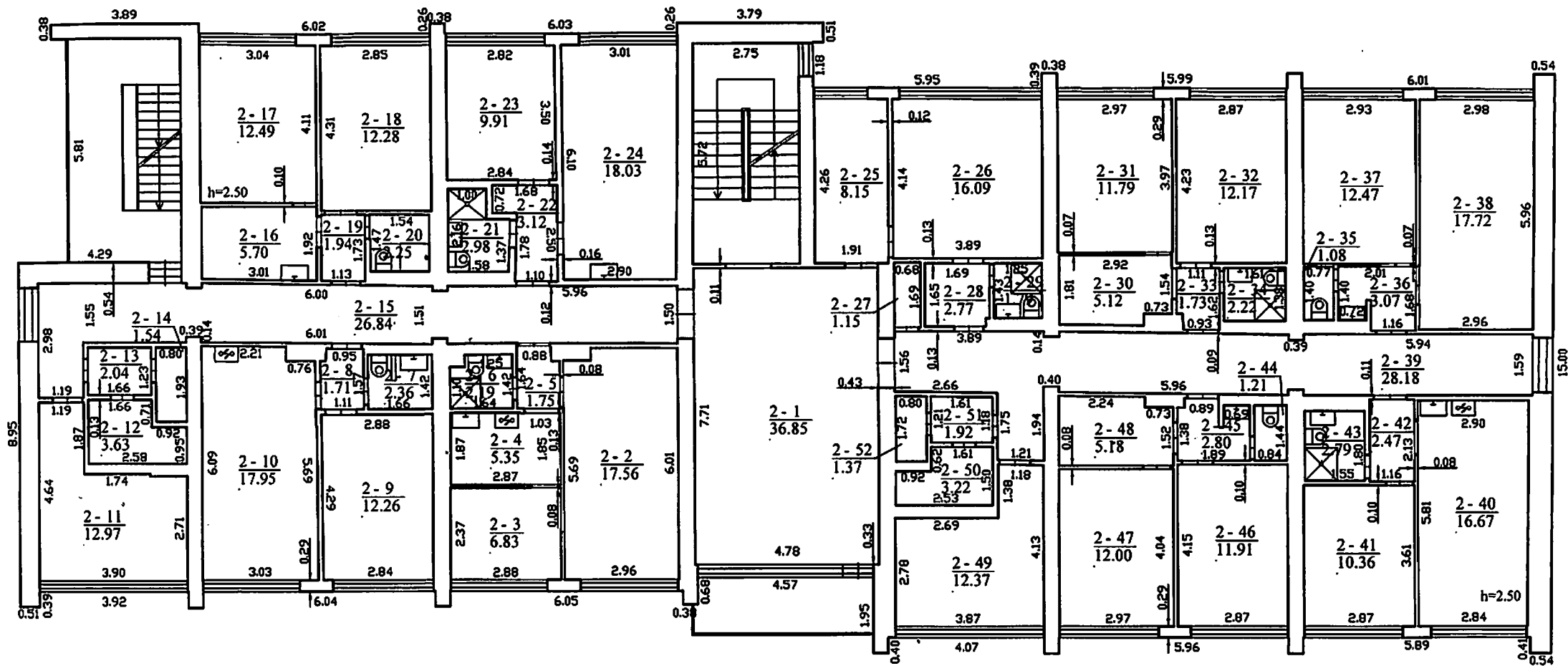



 Valstybės įmonės Registrų centro Vilniaus fil. Licencijos Nr. G-734-(623), išduota 2008-08 Kvalifikacijos pažymėjimo Nr. 2M-M-1778.		
Pareigos	V., pavardė	Parašas
Matavinkė	J. Buinovskija	20
Grupės vedėja	L. Šemienė	
Antro aukšto planas	1:100	A.V.
Vilniaus r. sav.	Avižienių sen.	
Bukaitė k.		
Mokyklos g. 6		
Sudarytas pagal 2018-05-29 kodastriinių matavimų duomenis	Pastato pažymėjimas plane INS/p	

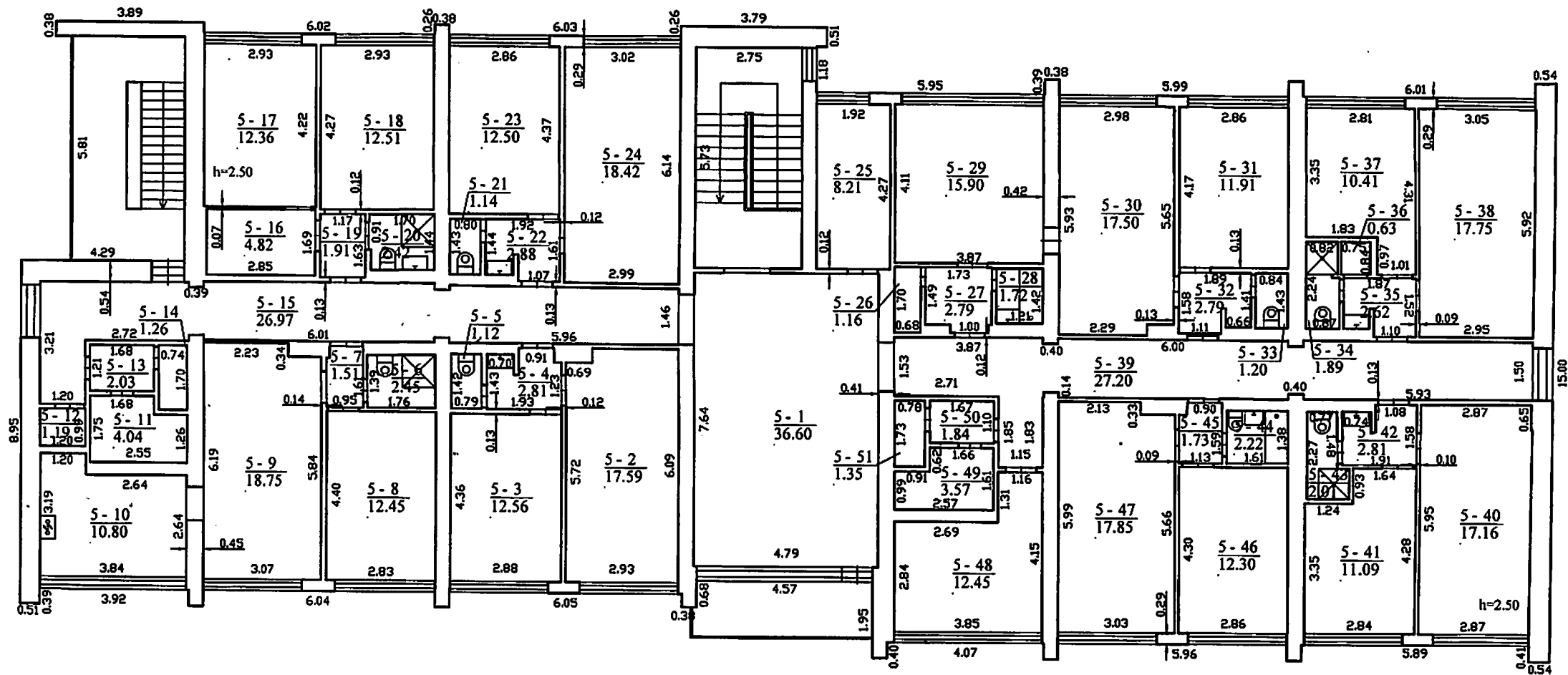

089053960

PENKTAS AUKŠTAS



 Valstybės įmonės Registrų centras Vilniaus filialas Licencijos Nr. G-734-(623), išduota 2008-08-27 Kvalifikacijos pažymėjimo Nr. 2M-M-1778, 2012-04			
Pareigos	V. pavardė	Parasas	Data
Matininkė	J. Buimovskaja		2018-06-28
Grupės vedėja	L. Štėmienė		
Penkto aukšto planas	1:100	A.V.	
Vilniaus r. sav. Avižienių sen. Bukiškio k. Mokyklos g. 6			
Sudarytas pagal 2018-05-29 kadastrinių matavimų duomenis		Pastato pažymėjimas plane 1N5/p	

ELEKTRONINIO DOKUMENTO METADUOMENYS

I. Dokumento pavadinimas (antraštė) Statinio planai

II. Dokumento sudarytojas (-ai)

Jekaterina Buinovskaja, Vilnius, Lvovo g. 25-101

Laimutė Šėmienė, Vilnius, Lvovo g. 25-101

III. Dokumento registracijos data ir numeris 2018-06-28 08:00:51, Nr. 1089053960

IV. Pasirašymas

Parašo paskirtis: pasirašymas

Parašą sukūrusio asmens vardas, pavardė ir pareigos Jekaterina Buinovskaja, Matininkė, Valstybės įmonės Registrų centro Vilniaus filialas

Sertifikatas išduotas: Jekaterina Buinovskaja

Parašo sukūrimo data ir laikas: 2018-06-28 08:00:51

Parašo formatas: XAdES-BASELINE-T

Laiko žymoje nurodytas laikas: 2018-06-28 08:01:25

Informacija apie sertifikavimo paslaugų teikėją: VI Registru Centras RCSC (IssuingCA-A)

Sertifikato galiojimo laikas 2018-02-05 13:11:31 – 2020-02-05 13:11:31

Parašo paskirtis: pasirašymas

Parašą sukūrusio asmens vardas, pavardė ir pareigos Laimutė Šėmienė, Grupės vedėja, Valstybės įmonės Registrų centro Vilniaus filialas

Sertifikatas išduotas: Laimutė Šėmienė

Parašo sukūrimo data ir laikas: 2018-06-28 09:58:55

Parašo formatas: XAdES-BASELINE-T

Laiko žymoje nurodytas laikas: 2018-06-28 09:59:30

Informacija apie sertifikavimo paslaugų teikėją: VI Registru Centras RCSC (IssuingCA-A)

Sertifikato galiojimo laikas 2018-01-31 09:17:48 – 2020-01-31 09:17:48

V. Pagrindinio dokumento priedų skaičius – 2

VI. Pagrindinio dokumento pridedamų dokumentų skaičius – 0

VII. Pridedami dokumentai: nėra priedų

VIII. Dokumento specifikacijos identifikavimo žymuo ADOC-V1.0

IX. Programinės įrangos, kuria naudojantis sudarytas elektroninis dokumentas, pavadinimas RC-DSS

X. Elektroninio dokumento grupė BeDOC

XI. Informacija apie elektroninio (-ių) parašo (-ų) tikrinimą (tikrinimo data)

Visi dokumente esantys elektroniniai parašai galioja (2018-06-28 10:19:32)

XII. Papildomi metaduomenys

Nuorašą suformavo J.Buinovskaja, 2018-06-28 10:19:32 RC-DSS

Pagrindinio pastato, jo dalių ir priestatų kadastro duomenys

Adresas Vilniaus r. sav. Bukiškio k. Mokyklos g. 6

Unikalus Nr. 4198-5068-1012

Viso pastato			
Statybos pradžios metai:	1985	Statinio kategorija:	Ypatingas
Statybos pabaigos metai:	1985	Baigtumo procentas: %	100
Rekonstravimo pradžios metai:		Bendras plotas: kv. m	2370,31
Rekonstravimo pabaigos metai:		Tūris: kub. m	9058
Kap. remonto pradžios metai:	2003	Užstatytas plotas: kv. m	626
Kap. remonto pabaigos metai:	2018	Plotas bruto: kv. m	3118
Modernizavimo pradžios metai:		Koordinatė X:	6070183
Modernizavimo pabaigos metai:		Koordinatė Y:	577679
Papr. remonto pradžios metai:		Daikto būklė:	
Papr. remonto pabaigos metai:			

Kadastro duomenys	Pagrindinis pastatas	Rūšys (pusrūšis)	Pastogės patalpos
Duomenys užfiksuoti	2018-05-29	X	X
Žymėjimas	IN5/p	R	
Paskirtis	Gyvenamoji (įvairioms socialinėms grupėms)	X	X
Pavadinimas	Bendrabutis	X	X
Statybos pradžios metai:	1985	1985	
Statybos pabaigos metai:	1985	1985	
Rekonstravimo pradžios metai:			
Rekonstravimo pabaigos metai:			
Kap. remonto pradžios metai:	2003	2003	
Kap. remonto pabaigos metai:	2018	2018	
Modernizavimo pabaigos metai:			
Modernizavimo pradžios metai:			
Papr. remonto pradžios metai:			
Papr. remonto pabaigos metai:			
Baigtumo procentas: %	100	100	
Aukštų skaičius:	5		
Tūris: kub. m	8282	776	
Bendras plotas: kv. m	2163,04	207,27	
Pamatai:	Gelžbetonis		
Sienos:	Plytos	Gelžbetonio blokai	
Perdanga:	Gelžbetonis	Gelžbetonis	
Stogo konstrukcija:	Sutapdintas		
Stogo danga:	Ruberoidas		
Išorės apdaila:	Nėra	Nėra	
Vidaus apdaila:	Tapetai	Tinkas	
Pertvaros:	Plytos	Plytos	
Grindys:	Linoleumas	Monolitinės	



* 1 0 8 9 0 5 4 0 3 0 *

Kadastro duomenys	Pagrindinis pastatas	Rūšys (pusrūšis)	Pastogės patalpos
Langai:	Plastikiniai	Mediniai	
Durys:	Medinės	Medinės	
Šildymas:	Centrinis šildym.iš centr.sist		
Vandentiekis:	Komunalinis vandentiekis		
Nuotekų šalinimas:	Komunalinis nuotekų šalinimas		
Dujos:	Nėra		
Karštas vanduo:	Yra		
Elektra:	Yra		
Viryklė:	Elektrinė		
Vonios kambarys:	Yra		
Vėdinimas ir kondicionavimas:	Vėdinimas		

Parengė Matininkė Jekaterina Buinovskaja
Tikrino Grupės vedėja Laimutė Šemienė

A.V.



ELEKTRONINIO DOKUMENTO METADUOMENYS

I. Dokumento pavadinimas (antraštė) Pagrindinio pastato ir jo dalių kadastro duomenys

II. Dokumento sudarytojas (-ai)

Jekaterina Buinovskaja, Vilnius, Lvovo g. 25-101

Laimutė Šėmienė, Vilnius, Lvovo g. 25-101

III. Dokumento registracijos data ir numeris 2018-06-28 08:00:51, Nr. 1089054030

IV. Pasirašymas

Parašo paskirtis: pasirašymas

Parašą sukūrusio asmens vardas, pavardė ir pareigos Jekaterina Buinovskaja, Matininkė, Valstybės įmonės Registrų centro Vilniaus filialas

Sertifikatas išduotas: Jekaterina Buinovskaja

Parašo sukūrimo data ir laikas: 2018-06-28 08:00:51

Parašo formatas: XAdES-BASELINE-T

Laiko žymoje nurodytas laikas: 2018-06-28 08:01:10

Informacija apie sertifikavimo paslaugų teikėją: VI Registru Centras RCSC (IssuingCA-A)

Sertifikato galiojimo laikas 2018-02-05 13:11:31 – 2020-02-05 13:11:31

Parašo paskirtis: pasirašymas

Parašą sukūrusio asmens vardas, pavardė ir pareigos Laimutė Šėmienė, Grupės vedėja, Valstybės įmonės Registrų centro Vilniaus filialas

Sertifikatas išduotas: Laimutė Šėmienė

Parašo sukūrimo data ir laikas: 2018-06-28 09:58:54

Parašo formatas: XAdES-BASELINE-T

Laiko žymoje nurodytas laikas: 2018-06-28 09:59:08

Informacija apie sertifikavimo paslaugų teikėją: VI Registru Centras RCSC (IssuingCA-A)

Sertifikato galiojimo laikas 2018-01-31 09:17:48 – 2020-01-31 09:17:48

V. Pagrindinio dokumento priedų skaičius – 0

VI. Pagrindinio dokumento pridedamų dokumentų skaičius – 0

VII. Pridedami dokumentai: nėra priedų

VIII. Dokumento specifikacijos identifikavimo žymuo ADOC-V1.0

IX. Programinės įrangos, kuria naudojantis sudarytas elektroninis dokumentas, pavadinimas RC-DSS

X. Elektroninio dokumento grupė BeDOC

XI. Informacija apie elektroninio (-ių) parašo (-ų) tikrinimą (tikrinimo data)

Visi dokumente esantys elektroniniai parašai galioja (2018-06-28 10:19:51)

XII. Papildomi metaduomenys

Nuorašą suformavo J.Buinovskaja, 2018-06-28 10:19:51 RC-DSS



* 1 0 8 9 0 5 4 0 3 0 *

Pagrindinio pastato, jo dalių ir priestatų įkainojimas (perkainojimas)

Adresas Vilniaus r. sav. Bukiškio k. Mokyklos g. 6

Unikalus 4198-5068-1012

Vertės nustatymo data	[(P)	Žymėjimas	Pavadinimas	Kasmetinis vertės mažinimo koeficientas	Matavimo vienetas	Kiekis	Kainynas ir lentelė	Vieneto statybos vertė po indeksavimo, Eur	Atkūrimo kaštai (statybinė vertė), Eur	Nusidėvėjimas %	Atkuriamoji vertė, Eur	Vietovės pataisos koeficientas	Vidutinė rinkos vertė, Eur
1	2	3	4	5	6	7	8	9	10	11	12	13	14
2018-05-29		INS/p	Bendrabutis	0.8	kub. m	9058	Modelis:15667	144	1304000	26	965000		485000
	P	INS/p	Bendrabutis	0.8	kub. m	8282	NTK 2018 - 1.3.5	144.15		26			
	P	R	Rūšys	0.8	kub. m	776	NTK 2018 - 1.3.5	144.15		26			

Parengė Matininkė Jekaterina Buinovskaja
Tikrino Grupės vedėja Laimutė Šemienė

A.V.

28-Bir-2018 08:00:51



Lapas 1 iš 1

ELEKTRONINIO DOKUMENTO METADUOMENYS

I. Dokumento pavadinimas (antraštė) Pagrindinio pastato ir jo dalių įkainojimas (perkainojimas)

II. Dokumento sudarytojas (-ai)

Jekaterina Buinovskaja, Vilnius, Lvovo g. 25-101

Laimutė Šėmienė, Vilnius, Lvovo g. 25-101

III. Dokumento registracijos data ir numeris 2018-06-28 08:00:51, Nr. 1089031340

IV. Pasirašymas

Parašo paskirtis: pasirašymas

Parašą sukūrusio asmens vardas, pavardė ir pareigos Jekaterina Buinovskaja, Matininkė, Valstybės įmonės Registrų centro Vilniaus filialas

Sertifikatas išduotas: Jekaterina Buinovskaja

Parašo sukūrimo data ir laikas: 2018-06-28 08:00:51

Parašo formatas: XAdES-BASELINE-T

Laiko žymoje nurodytas laikas: 2018-06-28 08:01:04

Informacija apie sertifikavimo paslaugų teikėją: VI Registrų Centras RCSC (IssuingCA-A)

Sertifikato galiojimo laikas 2018-02-05 13:11:31 – 2020-02-05 13:11:31

Parašo paskirtis: pasirašymas

Parašą sukūrusio asmens vardas, pavardė ir pareigos Laimutė Šėmienė, Grupės vedėja, Valstybės įmonės Registrų centro Vilniaus filialas

Sertifikatas išduotas: Laimutė Šėmienė

Parašo sukūrimo data ir laikas: 2018-06-28 09:58:54

Parašo formatas: XAdES-BASELINE-T

Laiko žymoje nurodytas laikas: 2018-06-28 09:59:11

Informacija apie sertifikavimo paslaugų teikėją: VI Registrų Centras RCSC (IssuingCA-A)

Sertifikato galiojimo laikas 2018-01-31 09:17:48 – 2020-01-31 09:17:48

V. Pagrindinio dokumento priedų skaičius – 0

VI. Pagrindinio dokumento pridedamų dokumentų skaičius – 0

VII. Pridedami dokumentai: nėra priedų

VIII. Dokumento specifikacijos identifikavimo žymuo ADOC-V1.0

IX. Programinės įrangos, kuria naudojantis sudarytas elektroninis dokumentas, pavadinimas RC-DSS

X. Elektroninio dokumento grupė BeDOC

XI. Informacija apie elektroninio (-ių) parašo (-ų) tikrinimą (tikrinimo data)

Visi dokumente esantys elektroniniai parašai galioja (2018-06-28 10:20:03)

XII. Papildomi metaduomenys

Nuorašą suformavo J.Buinovskaja, 2018-06-28 10:20:03 RC-DSS



* 1 0 8 9 0 3 1 3 4 0 *

Pagrindinio pastato vidaus plotų eksplikacija

3 FORMA

Unikalus Nr. 4198-5068-1012 Adresas Vilniaus r. sav. Bukiškio k. Mokyklos g. 6
 Žymėjimas 1N5/p
 Paskirtis Gyvenamoji (įvairioms socialinėms grupėms) Pavadinimas Bendrabutis

Kad. duomenų nustatymo data 2018-05-29

Aukšto Nr.	Patalpos pažymėjimas plane		Patalpų pavadinimas	Bendras plotas m ²	Gyvenamosios paskirties patalpų							Negyvenamosios paskirties patalpų	
	1 simbolis	2 simbolis			Naudingas plotas m ²	Iš to skaičiaus			Pagalbinis nenaudingas plotas m ²	Rūšių (pusrūšių) plotas m ²	Garazų plotas m ²	Pagrindinis plotas m ²	Pagalbinis plotas m ²
						Gyvenamas plotas m ²	Verslo plotas m ²	Pagalbinis naudingas plotas m ²					
1	2	3	4	5	6	7	8	9	10	11	12	13	14
R	R	1	Koridorius	38,63						38,63			
R	R	2	Elektros skydinė	6,99						6,99			
R	R	3	Vandens apskaitos mazgas	8,29						8,29			
R	R	4	Sandėlis	7,16						7,16			
R	R	5	Šiluminis mazgas	16,98						16,98			
R	R	6	Sandėlis	36,52						36,52			
R	R	7	Sandėlis	35,71						35,71			
R	R	8	Prausykla	1,39						1,39			
R	R	9	Tualetas	1,39						1,39			
R	R	10	Sandėlis	11,98						11,98			



* 1 0 6 9 3 2 7 4 3 0 *

1	2	3	4	5	6	7	8	9	10	11	12	13	14
R	R	11	Sandėlis	9,89						9,89			
R	R	12	Sandėlis	11,69						11,69			
R	R	13	Sandėlis	6,48						6,48			
R	R	14	Koridorius	1,38						1,38			
R	R	15	Sandėlis	12,79						12,79			
Iš viso rūsyje (15 patalpos)				207,27						207,27			
1	1	1	Tambūras	2,04	2,04			2,04					
1	1	2	Budinčio patalpa	6,64	6,64			6,64					
1	1	3	Holas	26,38	26,38			26,38					
1	1	4	Salė	70,34								70,34	
1	1	5	Kabinetas	17,91								17,91	
1	1	6	Kabinetas	7,60								7,60	
1	1	7	Koridorius	3,31									3,31
1	1	8	Koridorius	9,93									9,93
1	1	9	Koridorius	2,34									2,34
1	1	10	Tambūras	1,77									1,77
1	1	11	Kabinetas	9,24								9,24	
1	1	12	Sanitarinis mazgas	1,90									1,90
1	1	13	Sanitarinis mazgas	1,59									1,59
1	1	14	Pagalbinė patalpa	1,76									1,76
1	1	15	Kabinetas	13,76								13,76	



1	2	3	4	5	6	7	8	9	10	11	12	13	14
1	1	16	Holas	29,21								29,21	
1	1	17	Kabinetas	15,37								15,37	
1	1	18	Tambūras	2,12	2,12			2,12					
1	1	19	Pagalbinė patalpa	7,46	7,46			7,46					
1	1	20	Kambarys	15,81	15,81	15,81							
1	1	21	Pagalbinė patalpa	1,22	1,22			1,22					
1	1	22	Koridorius	2,86	2,86			2,86					
1	1	23	Pagalbinė patalpa	1,84	1,84			1,84					
1	1	24	Pagalbinė patalpa	2,86	2,86			2,86					
1	1	25	Kambarys	12,09	12,09	12,09							
1	1	26	Kambarys	11,69	11,69	11,69							
1	1	27	Sanitarinis mazgas	1,08	1,08			1,08					
1	1	28	Pagalbinė patalpa	2,35	2,35			2,35					
1	1	29	Kambarys	11,86	11,86	11,86							
1	1	30	Kambarys	17,51	17,51	17,51							
1	1	31	Kambarys	12,21	12,21	12,21							
1	1	32	Kambarys	11,77	11,77	11,77							
1	1	33	Sanitarinis mazgas	2,26	2,26			2,26					
1	1	34	Kambarys	68,05	68,05	68,05							
1	1	35	Koridorius	7,78	7,78			7,78					
1	1	36	Pagalbinė patalpa	2,99	2,99			2,99					



▼ 1 0 8 9 3 2 7 4 3 0 ▼

1	2	3	4	5	6	7	8	9	10	11	12	13	14
1	1	37	Sanitarinis mazgas	3,61	3,61			3,61					
1	1	38	Pagalbinė patalpa	12,54	12,54			12,54					
Iš viso pirmame aukšte (38 patalpos)				433,05	247,02	160,99		86,03				163,43	22,60
2	2	1	Holas	36,85	36,85			36,85					
2	2	2	Kambarys	17,56	17,56	17,56							
2	2	3	Kambarys	6,83	6,83	6,83							
2	2	4	Virtuvė	5,35	5,35			5,35					
2	2	5	Koridorius	1,75	1,75			1,75					
2	2	6	Sanitarinis mazgas	2,19	2,19			2,19					
2	2	7	Sanitarinis mazgas	2,36	2,36			2,36					
2	2	8	Koridorius	1,71	1,71			1,71					
2	2	9	Kambarys	12,26	12,26	12,26							
2	2	10	Kambarys - virtuvė	17,95	17,95	17,95							
2	2	11	Pagalbinė patalpa	12,97	12,97			12,97					
2	2	12	Pagalbinė patalpa	3,63	3,63			3,63					
2	2	13	Koridorius	2,04	2,04			2,04					
2	2	14	Pagalbinė patalpa	1,54	1,54			1,54					
2	2	15	Koridorius	26,84	26,84			26,84					
2	2	16	Virtuvė	5,70	5,70			5,70					
2	2	17	Kambarys	12,49	12,49	12,49							
2	2	18	Kambarys	12,28	12,28	12,28							



1069327430

1	2	3	4	5	6	7	8	9	10	11	12	13	14
2	2	19	Koridorius	1,94	1,94			1,94					
2	2	20	Sanitarinis mazgas	2,25	2,25			2,25					
2	2	21	Sanitarinis mazgas	2,98	2,98			2,98					
2	2	22	Koridorius	3,12	3,12			3,12					
2	2	23	Kambarys	9,91	9,91	9,91							
2	2	24	Kambarys - virtuvė	18,03	18,03	18,03							
2	2	25	Kambarys	8,15	8,15	8,15							
2	2	26	Kambarys	16,09	16,09	16,09							
2	2	27	Pagalbinė patalpa	1,15	1,15			1,15					
2	2	28	Koridorius	2,77	2,77			2,77					
2	2	29	Sanitarinis mazgas	1,79	1,79			1,79					
2	2	30	Virtuvė	5,12	5,12			5,12					
2	2	31	Kambarys	11,79	11,79	11,79							
2	2	32	Kambarys	12,17	12,17	12,17							
2	2	33	Koridorius	1,73	1,73			1,73					
2	2	34	Sanitarinis mazgas	2,22	2,22			2,22					
2	2	35	Sanitarinis mazgas	1,08	1,08			1,08					
2	2	36	Koridorius	3,07	3,07			3,07					
2	2	37	Kambarys	12,47	12,47	12,47							
2	2	38	Kambarys	17,72	17,72	17,72							
2	2	39	Koridorius	28,18	28,18			28,18					



1069127430

1	2	3	4	5	6	7	8	9	10	11	12	13	14
2	2	40	Kambarys - virtuvė	16,67	16,67	16,67							
2	2	41	Kambarys	10,36	10,36	10,36							
2	2	42	Koridorius	2,47	2,47			2,47					
2	2	43	Sanitarinis mazgas	2,79	2,79			2,79					
2	2	44	Sanitarinis mazgas	1,21	1,21			1,21					
2	2	45	Koridorius	2,80	2,80			2,80					
2	2	46	Kambarys	11,91	11,91	11,91							
2	2	47	Kambarys	12,00	12,00	12,00							
2	2	48	Virtuvė	5,18	5,18			5,18					
2	2	49	Pagalbinė patalpa	12,37	12,37			12,37					
2	2	50	Pagalbinė patalpa	3,22	3,22			3,22					
2	2	51	Koridorius	1,92	1,92			1,92					
2	2	52	Pagalbinė patalpa	1,37	1,37			1,37					
Iš viso antrame aukšte (52 patalpos)				430,30	430,30	236,64		193,66					
3	3	1	Holas	36,70	36,70			36,70					
3	3	2	Kambarys	17,59	17,59	17,59							
3	3	3	Kambarys	12,51	12,51	12,51							
3	3	4	Koridorius	2,99	2,99			2,99					
3	3	5	Sanitarinis mazgas	1,21	1,21			1,21					
3	3	6	Sanitarinis mazgas	2,31	2,31			2,31					
3	3	7	Koridorius	1,84	1,84			1,84					



▼ 1 0 6 9 1 2 7 4 3 0 ▼

1	2	3	4	5	6	7	8	9	10	11	12	13	14
3	3	8	Kambarys	12,24	12,24	12,24							
3	3	9	Kambarys	18,24	18,24	18,24							
3	3	10	Pagalbinė patalpa	13,22	13,22			13,22					
3	3	11	Pagalbinė patalpa	3,66	3,66			3,66					
3	3	12	Koridorius	2,04	2,04			2,04					
3	3	13	Pagalbinė patalpa	1,55	1,55			1,55					
3	3	14	Koridorius	26,54	26,54			26,54					
3	3	15	Kambarys	18,15	18,15	18,15							
3	3	16	Kambarys	12,76	12,76	12,76							
3	3	17	Koridorius	1,77	1,77			1,77					
3	3	18	Sanitarinis mazgas	2,31	2,31			2,31					
3	3	19	Sanitarinis mazgas	1,11	1,11			1,11					
3	3	20	Koridorius	3,01	3,01			3,01					
3	3	21	Kambarys	12,63	12,63	12,63							
3	3	22	Kambarys	18,66	18,66	18,66							
3	3	23	Kambarys	8,28	8,28	8,28							
3	3	24	Pagalbinė patalpa	1,32	1,32			1,32					
3	3	25	Koridorius	2,78	2,78			2,78					
3	3	26	Sanitarinis mazgas	1,88	1,88			1,88					
3	3	27	Kambarys	15,86	15,86	15,86							
3	3	28	Kambarys	17,63	17,63	17,63							



▼ 1 0 6 9 3 2 7 4 3 0 ▼

1	2	3	4	5	6	7	8	9	10	11	12	13	14
3	3	29	Kambarys	12,46	12,46	12,46							
3	3	30	Koridorius	2,86	2,86			2,86					
3	3	31	Sanitarinis mazgas	1,03	1,03			1,03					
3	3	32	Sanitarinis mazgas	1,15	1,15			1,15					
3	3	33	Koridorius	3,08	3,08			3,08					
3	3	34	Kambarys	12,44	12,44	12,44							
3	3	35	Kambarys	18,01	18,01	18,01							
3	3	36	Koridorius	26,62	26,62			26,62					
3	3	37	Kambarys	17,22	17,22	17,22							
3	3	38	Kambarys	12,10	12,10	12,10							
3	3	39	Koridorius	3,02	3,02			3,02					
3	3	40	Sanitarinis mazgas	1,19	1,19			1,19					
3	3	41	Sanitarinis mazgas	1,22	1,22			1,22					
3	3	42	Koridorius	2,96	2,96			2,96					
3	3	43	Kambarys	12,05	12,05	12,05							
3	3	44	Kambarys	17,72	17,72	17,72							
3	3	45	Virtuvė	13,28	13,28			13,28					
3	3	46	Dušo patalpa	3,30	3,30			3,30					
3	3	47	Koridorius	1,84	1,84			1,84					
3	3	48	Dušo patalpa	1,41	1,41			1,41					
Iš viso trečiame aukšte (48 patalpos)				435,75	435,75	266,55		169,20					



▼ 1 0 6 9 3 7 4 3 0 ▼

1	2	3	4	5	6	7	8	9	10	11	12	13	14
4	4	1	Holas	36,50	36,50			36,50					
4	4	2	Kambarys	17,52	17,52	17,52							
4	4	3	Kambarys	12,38	12,38	12,38							
4	4	4	Koridorius	2,85	2,85			2,85					
4	4	5	Sanitarinis mazgas	1,08	1,08			1,08					
4	4	6	Sanitarinis mazgas	1,12	1,12			1,12					
4	4	7	Koridorius	3,00	3,00			3,00					
4	4	8	Kambarys	12,34	12,34	12,34							
4	4	9	Kambarys	12,04	12,04	12,04							
4	4	10	Virtuvė	5,85	5,85			5,85					
4	4	11	Pagalbinė patalpa	1,63	1,63			1,63					
4	4	12	Koridorius	1,96	1,96			1,96					
4	4	13	Vonios kambarys	3,54	3,54			3,54					
4	4	14	Pagalbinė patalpa	12,57	12,57			12,57					
4	4	15	Koridorius	27,46	27,46			27,46					
4	4	16	Kambarys	18,00	18,00	18,00							
4	4	17	Kambarys	12,69	12,69	12,69							
4	4	18	Koridorius	2,98	2,98			2,98					
4	4	19	Sanitarinis mazgas	1,10	1,10			1,10					
4	4	20	Sanitarinis mazgas	1,14	1,14			1,14					
4	4	21	Koridorius	2,90	2,90			2,90					



* 1 0 6 9 3 2 7 4 3 0 *

1	2	3	4	5	6	7	8	9	10	11	12	13	14
4	4	22	Kambarys	12,50	12,50	12,50							
4	4	23	Kambarys	18,42	18,42	18,42							
4	4	24	Kambarys	8,09	8,09	8,09							
4	4	25	Pagalbinė patalpa	1,25	1,25			1,25					
4	4	26	Koridorius	2,60	2,60			2,60					
4	4	27	Sanitarinis mazgas	1,74	1,74			1,74					
4	4	28	Kambarys	16,29	16,29	16,29							
4	4	29	Kambarys	17,78	17,78	17,78							
4	4	30	Kambarys	12,15	12,15	12,15							
4	4	31	Koridorius	2,95	2,95			2,95					
4	4	32	Sanitarinis mazgas	1,05	1,05			1,05					
4	4	33	Sanitarinis mazgas	2,29	2,29			2,29					
4	4	34	Koridorius	1,72	1,72			1,72					
4	4	35	Kambarys	12,12	12,12	12,12							
4	4	36	Kambarys	17,81	17,81	17,81							
4	4	37	Koridorius	27,64	27,64			27,64					
4	4	38	Kambarys	16,84	16,84	16,84							
4	4	39	Kambarys	12,24	12,24	12,24							
4	4	40	Koridorius	2,89	2,89			2,89					
4	4	41	Sanitarinis mazgas	1,05	1,05			1,05					
4	4	42	Sanitarinis mazgas	1,16	1,16			1,16					



▼ 1 0 6 9 3 2 7 4 3 0 ▼

1	2	3	4	5	6	7	8	9	10	11	12	13	14
4	4	43	Koridorius	2,67	2,67			2,67					
4	4	44	Kambarys	12,36	12,36	12,36							
4	4	45	Kambarys	17,70	17,70	17,70							
4	4	46	Virtuvė	12,43	12,43			12,43					
4	4	47	Dušo patalpa	3,31	3,31			3,31					
4	4	48	Koridorius	1,70	1,70			1,70					
4	4	49	Dušo patalpa	1,39	1,39			1,39					
Iš viso ketvirtame aukšte (49 patalpos)				432,79	432,79	259,27		173,52					
5	5	1	Holas	36,60	36,60			36,60					
5	5	2	Kambarys	17,59	17,59	17,59							
5	5	3	Kambarys	12,56	12,56	12,56							
5	5	4	Koridorius	2,81	2,81			2,81					
5	5	5	Sanitarinis mazgas	1,12	1,12			1,12					
5	5	6	Sanitarinis mazgas	2,45	2,45			2,45					
5	5	7	Koridorius	1,51	1,51			1,51					
5	5	8	Kambarys	12,45	12,45	12,45							
5	5	9	Kambarys	18,75	18,75	18,75							
5	5	10	Virtuvė	10,80	10,80			10,80					
5	5	11	Pagalbinė patalpa	4,04	4,04			4,04					
5	5	12	Pagalbinė patalpa	1,19	1,19			1,19					
5	5	13	Koridorius	2,03	2,03			2,03					



▼ 1 0 6 9 0 2 7 4 3 0 ▼

1	2	3	4	5	6	7	8	9	10	11	12	13	14
5	5	14	Pagalbinė patalpa	1,26	1,26			1,26					
5	5	15	Koridorius	26,97	26,97			26,97					
5	5	16	Virtuvė	4,82	4,82			4,82					
5	5	17	Kambarys	12,36	12,36	12,36							
5	5	18	Kambarys	12,51	12,51	12,51							
5	5	19	Koridorius	1,91	1,91			1,91					
5	5	20	Sanitarinis mazgas	2,42	2,42			2,42					
5	5	21	Sanitarinis mazgas	1,14	1,14			1,14					
5	5	22	Koridorius	2,88	2,88			2,88					
5	5	23	Kambarys	12,50	12,50	12,50							
5	5	24	Kambarys	18,42	18,42	18,42							
5	5	25	Kambarys	8,21	8,21	8,21							
5	5	26	Pagalbinė patalpa	1,16	1,16			1,16					
5	5	27	Koridorius	2,79	2,79			2,79					
5	5	28	Sanitarinis mazgas	1,72	1,72			1,72					
5	5	29	Kambarys	15,90	15,90	15,90							
5	5	30	Kambarys	17,50	17,50	17,50							
5	5	31	Kambarys	11,91	11,91	11,91							
5	5	32	Koridorius	2,79	2,79			2,79					
5	5	33	Sanitarinis mazgas	1,20	1,20			1,20					
5	5	34	Sanitarinis mazgas	1,89	1,89			1,89					



1069127430

1	2	3	4	5	6	7	8	9	10	11	12	13	14
5	5	35	Koridorius	2,62	2,62			2,62					
5	5	36	Pagalbinė patalpa	0,63	0,63			0,63					
5	5	37	Kambarys	10,41	10,41	10,41							
5	5	38	Kambarys	17,75	17,75	17,75							
5	5	39	Koridorius	27,20	27,20			27,20					
5	5	40	Kambarys	17,16	17,16	17,16							
5	5	41	Kambarys	11,09	11,09	11,09							
5	5	42	Koridorius	2,81	2,81			2,81					
5	5	43	Sanitarinis mazgas	2,01	2,01			2,01					
5	5	44	Sanitarinis mazgas	2,22	2,22			2,22					
5	5	45	Koridorius	1,73	1,73			1,73					
5	5	46	Kambarys	12,30	12,30	12,30							
5	5	47	Kambarys	17,85	17,85	17,85							
5	5	48	Pagalbinė patalpa	12,45	12,45			12,45					
5	5	49	Pagalbinė patalpa	3,57	3,57			3,57					
5	5	50	Koridorius	1,84	1,84			1,84					
5	5	51	Pagalbinė patalpa	1,35	1,35			1,35					
Iš viso penktame aukšte (51 patalpos)				431,15	431,15	257,22		173,93					
Iš viso (253 patalpos)				2370,31	1977,01	1180,67		796,34		207,27		163,43	22,60

Parengė Matininkė Jekaterina Buinovskaja
Tikrino Grupės vedėja Laimutė Šėmienė

A.V.



1 2 8 9 0 2 7 4 8 0

Lapas 13 iš 13

ELEKTRONINIO DOKUMENTO METADUOMENYS

I. Dokumento pavadinimas (antraštė) Pagrindinio pastato vidaus patalpų eksplikacija

II. Dokumento sudarytojas (-ai)

Jekaterina Buinovskaja, Vilnius, Lvovo g. 25-101

Laimutė Šėmienė, Vilnius, Lvovo g. 25-101

III. Dokumento registracijos data ir numeris 2018-06-28 08:00:51, Nr. 1089027480

IV. Pasirašymas

Parašo paskirtis: pasirašymas

Parašą sukūrusio asmens vardas, pavardė ir pareigos Jekaterina Buinovskaja, Matininkė, Valstybės įmonės Registrų centro Vilniaus filialas

Sertifikatas išduotas: Jekaterina Buinovskaja

Parašo sukūrimo data ir laikas: 2018-06-28 08:00:51

Parašo formatas: XAdES-BASELINE-T

Laiko žymoje nurodytas laikas: 2018-06-28 08:01:19

Informacija apie sertifikavimo paslaugų teikėją: VI Registrų Centras RCSC (IssuingCA-A)

Sertifikato galiojimo laikas 2018-02-05 13:11:31 – 2020-02-05 13:11:31

Parašo paskirtis: pasirašymas

Parašą sukūrusio asmens vardas, pavardė ir pareigos Laimutė Šėmienė, Grupės vedėja, Valstybės įmonės Registrų centro Vilniaus filialas

Sertifikatas išduotas: Laimutė Šėmienė

Parašo sukūrimo data ir laikas: 2018-06-28 09:58:54

Parašo formatas: XAdES-BASELINE-T

Laiko žymoje nurodytas laikas: 2018-06-28 09:59:14

Informacija apie sertifikavimo paslaugų teikėją: VI Registrų Centras RCSC (IssuingCA-A)

Sertifikato galiojimo laikas 2018-01-31 09:17:48 – 2020-01-31 09:17:48

V. Pagrindinio dokumento priedų skaičius – 0

VI. Pagrindinio dokumento pridedamų dokumentų skaičius – 0

VII. Pridedami dokumentai: nėra priedų

VIII. Dokumento specifikacijos identifikavimo žymuo ADOC-V1.0

IX. Programinės įrangos, kuria naudojantis sudarytas elektroninis dokumentas, pavadinimas RC-DSS

X. Elektroninio dokumento grupė BeDOC

XI. Informacija apie elektroninio (-ių) parašo (-ų) tikrinimą (tikrinimo data)

Visi dokumente esantys elektroniniai parašai galioja (2018-06-28 10:20:13)

XII. Papildomi metaduomenys

Nuorašą suformavo J.Buinovskaja, 2018-06-28 10:20:13 RC-DSS



* 1 0 8 9 0 2 7 4 8 0 *