



STATYTOJAS :	<b>NACIONALINIS M. K. ČIURLIONIO DAILĖS MUZIEJUS J.K. 190755932)</b>
PROJEKTUOTOJAS:	<b>UAB „Metro architektūra“</b> Kalvarijų g. 1 LT – 09310 Vilnius. info@metroarchitektura.lt <b>DIREKTORIUS: PAULIUS KISIELIS</b>
PROJEKTO NR. :	<b>ST1-24-235-MKČ</b>
STATYBOS PROJEKTO PAVADINIMAS :	<b>M. K. ČIURLIONIO NAMŲ MUZIEJAUS - PASTATO-MUZIEJAUS (UN.NR. 1594-0002-3056) REKONSTRAVIMO, PASTATO-MUZIEJAUS (UN.NR. 1594-0002-3012) PAGRASOJO REMONTO, PASTATO-MUZIEJAUS (UN.NR. 1594-0002-3023) PAGRASOJO REMONTO, PASTATO-MUZIEJAUS (UN.NR. 1594-0002-3034) IR PASTATO-SANDĖLIO (UN.NR. 1594-0002-3089) APJUNGIMO Į VIENĄ TURGINĮ PASTATO-MUZIEJAUS VIENETĄ ATLIEKANT KAPITALINĮ REMONTĄ, M. K. ČIURLIONIO G. 35, DRUSKININKUOSE, PROJEKTAS.</b>
ADRESAS:	<b>M. K. ČIURLIONIO G. 35, DRUSKININKAI (SKLYPO KAD. NR. 1501/0001:206)</b>
DALIS :	<b>ARCHITEKTŪRINĖ DALIS (SA)</b>
STADIJA :	<b>TP (TECHNINIS PROJEKTAS)</b>
LAIDA:	<b>0</b>
STATINIO KATEGORIJA:	<b>YPATINGIEJI / NEYPATINGIEJI</b>
STATYBOS RŪŠIS:	<b>REKONSTRAVIMAS, KAPITALINIS REMONTAS, PAGRASOJIS REMONTAS</b>

Atestato / diplomo Nr.	Pareigos	V. Pavardė	Parašas	Data
A 976	PV / PDV:	<b>MARIJA NEMUNIENĖ</b>		
A 2123	Arch.:	<b>VYTENIS EITMINAVIČIUS</b>		
	Arch.:	<b>PAULIUS KISIELIS</b>		
	Arch.:	<b>JUSTINA KOVARSKAITĖ</b>		

STATYTOJAS :	<b>NACIONALINIS M. K. ČIURLIONIO DAILĖS MUZIEJUS</b>		
--------------	--	--	--

**STATINIO PROJEKTO SUDĖTIES ŽINIARAŠTIS**

TOMAS	ŽYMUO	LAIDA	PROJEKTO DALIES PAVADINIMAS
I.	BD	0	BENDROJI
II.	SP	0	SKLYPO PLANO
III.	SA	0	ARCHITEKTŪROS
IV.	SK	0	STATINIO KONSTRUKCIJOS
V.	GS	0	GAISRINĖS SAUGOS
VI.	LVN	0	LAUKO VANDENTIEKIO IR NUOTEKŲ ŠALINIMO
VII.	VN	0	VANDENTIEKIO IR NUOTEKŲ ŠALINIMO
VIII.	ŠVOK	0	ŠILDYMO, VĖDINIMO, ORO KONDICIONAVIMO
IX.	ŠG	0	ŠILDYMO GAMYBOS
X.	E	0	ELEKTROTECHNIKOS
XI.	ER	0	ELEKTRONINIŲ RYŠIŲ
XII.	AS	0	APSAUGINĖS SIGNALIZACIJOS
XIII.	GSS	0	GAISRO APTIKIMO IR SIGNALIZAVIMO
XIV.	PVA	0	PROCESŲ VALDYMO IR AUTOMATIZACIJOS
XV.	LE	0	LAUKO ELEKTROTECHNIKOS
XVI.	LER	0	LAUKO ELEKTRONINIŲ RYŠIŲ
XVII.	SO	0	PASIRENGIMO STATYBAI IR STATYBOS DARBŲ ORGANIZAVIMO
XVIII.	SSK	0	STATYBOS SKAIČIUOJAMOSIOS KAINOS NUSTATYMO

ATESTATO NR.	 UAB "Metro architektura" Kalvarijų g. 1, Vilnius, LT-09310 info@metroarchitektura.lt				OBJEKTAS: M. K. Čiurlionio namų muziejaus - Pastato-Muziejaus (Un.Nr. 1594-0002-3056) rekonstravimo, Pastato-Muziejaus (Un.Nr. 1594-0002-3012) paprastojo remonto, Pastato-Muziejaus (Un.Nr. 1594-0002-3023) paprastojo remonto, Pastato-Muziejaus (Un.Nr. 1594-0002-3034) ir Pastato-Sandėlio (Un.Nr. 1594-0002-3089) apjungimo į vieną turtinį Pastato-Muziejaus vienetą atliekant kapitalinį remontą, M. K. Čiurlionio g. 35, Druskininkuose, projektas.			
	A 976	PV	M. Nemunienė	2025	DOKUMENTAS:		LAIDA	
					STATINIO PROJEKTO SUDĖTIES ŽINIARAŠTIS		0	
ETAPAS	UŽSAKOVAS:				PROJEKTO NUMERIS		LAPAS	LAPŲ
TP	NACIONALINIS M. K. ČIURLIONIO DAILĖS MUZIEJUS				ST1-24-235-MKČ-TP-BD-PSŽ		1	1

## SA DALIES DOKUMENTŲ SUDĖTIES ŽINIARAŠTIS

Eilės Nr.	PsI. rinkmen oje	Dokumento pavadinimas	Dokumento žymuo byloje	Puslapių kiekis
1	1	TITULINIS		1
2	2	PROJEKTO SUDĖTIES ŽINIARAŠTIS	ST1-24-235-MKČ-TP-BD-PSŽ	1
3	3-4	SA DALIES DOKUMENTŲ SUDĖTIES ŽINIARAŠTIS	ST1-24-235-MKČ-TP-SA-DZ	2
4	5-19	SA AIŠKINAMASIS RAŠTAS	ST1-24-235-MKČ-TP-SA-AR	15
5	20-27	SA TECHNINĖS SPECIFIKACIJOS	ST1-24-235-MKČ-TP-SA-TS	9
6	28-33	MEDŽIAGŲ KIEKIŲ ŽINIARAŠTIS	ST1-24-235-MKČ-TP-SA-SŽ	6
PASTATAS-MUZIEJUS (UN. NR. 1594-0002-3056)				
7	34	1A GRIAUNAMŲ KONSTRUKCIJŲ PLANAS M1:100	ST1-24-235-MKČ-TP-SA-1	1
8	35	MANSARDOS GRIAUNAMŲ KONSTRUKCIJŲ PLANAS M1:100	ST1-24-235-MKČ-TP-SA-2	1
9	36	STOGO GRIAUNAMŲ KONSTRUKCIJŲ PLANAS M1:100	ST1-24-235-MKČ-TP-SA-3	1
10	37	1A NAUJŲ KONSTRUKCIJŲ PLANAS M1:100	ST1-24-235-MKČ-TP-SA-4	1
11	38	MANSARDOS NAUJŲ KONSTRUKCIJŲ PLANAS M1:100	ST1-24-235-MKČ-TP-SA-5	1
12	39	STOGO NAUJŲ KONSTRUKCIJŲ PLANAS M1:100	ST1-24-235-MKČ-TP-SA-6	1
13	40	1A SANTECHNIKOS PLANAS M1:100	ST1-24-235-MKČ-TP-SA-7	1
14	41	MANSARDOS SANTECHNIKOS PLANAS M1:100	ST1-24-235-MKČ-TP-SA-8	1
15	42	1A ELEKTROS PRIETAISŲ IŠDĖSTYMO PLANAS M1:100	ST1-24-235-MKČ-TP-SA-9	1
16	43	MANSARDOS ELEKTROS PRIETAISŲ IŠDĖSTYMO PLANAS M1:100	ST1-24-235-MKČ-TP-SA-10	1
17	44	1A APŠVIETIMO PLANAS M1:100	ST1-24-235-MKČ-TP-SA-11	1
18	45	MANSARDOS APŠVIETIMO PLANAS M1:100	ST1-24-235-MKČ-TP-SA-12	1
19	46	1A GRINDŲ APDAILOS PLANAS M1:100	ST1-24-235-MKČ-TP-SA-13	1
20	47	MANSARDOS GRINDŲ APDAILOS PLANAS M1:100	ST1-24-235-MKČ-TP-SA-14	1
21	48	1A SIENOS APDAILOS PLANAS M1:100	ST1-24-235-MKČ-TP-SA-15	1
22	49	MANSARDOS SIENOS APDAILOS PLANAS M1:100	ST1-24-235-MKČ-TP-SA-16	1

ATESTATO NR.	 UAB "Metro architektura" Kalvarijų g. 1, Vilnius, LT-09310 info@metroarchitektura.lt			OBJEKTAS: M. K. Čiurlionio namų muziejaus - Pastato-Muziejaus (Un.Nr. 1594-0002-3056) rekonstravimo, Pastato-Muziejaus (Un.Nr. 1594-0002-3012) paprastojo remonto, Pastato-Muziejaus (Un.Nr. 1594-0002-3023) paprastojo remonto, Pastato-Muziejaus (Un.Nr. 1594-0002-3034) ir Pastato-Sandėlio (Un.Nr. 1594-0002-3089) apjungimo į vieną turtinį Pastato-Muziejaus vienetą atliekant kapitalinį remontą, M. K. Čiurlionio g. 35, Druskininkuose, projektas.		
	A 976	PV	M. Nemunienė	2025	DOKUMENTAS:	LAIDA
A 976	PDV	M. Nemunienė	2025	SA DALIES DOKUMENTŲ SUDĖTIES ŽINIARAŠTIS		0
ETAPAS	UŽSAKOVAS:			PROJEKTO NUMERIS	LAPAS	LAPŲ
TP	NACIONALINIS M. K. ČIURLIONIO DAILĖS MUZIEJUS			ST1-24-235-MKČ-TP-SA-DZ	1	2

23	50	1A LUBŲ APDAILOS PLANAS M1:100	ST1-24-235-MKČ-TP-SA-17	1
24	51	MANSARDOS LUBŲ APDAILOS PLANAS M1:100	ST1-24-235-MKČ-TP-SA-18	1
25	52	1A VIDAUS ANGŲ IŠDĖSTYMO PLANAS M1:100	ST1-24-235-MKČ-TP-SA-19	1
26	53	MANSARDOS VIDAUS ANGŲ IŠDĖSTYMO PLANAS M1:100	ST1-24-235-MKČ-TP-SA-20	1
27	54	PJŪVIS P-1 M1:100	ST1-24-235-MKČ-TP-SA-21	1
28	55	PJŪVIS P-2 M1:100	ST1-24-235-MKČ-TP-SA-22	1
29	56	FASADAS M1:100	ST1-24-235-MKČ-TP-SA-23	1
30	57	FASADAS M1:100	ST1-24-235-MKČ-TP-SA-24	1
31	58	FASADAS M1:100	ST1-24-235-MKČ-TP-SA-25	1
32	59	FASADAS M1:100	ST1-24-235-MKČ-TP-SA-26	1
33	60	IŠORĖS ANGŲ ŽINIARAŠTIS M1:100	ST1-24-235-MKČ-TP-SA-27	1
34	61-64	VIZUALIZACIJOS	ST1-24-235-MKČ-TP-SA-28-31	4
PASTATAS-MUZIEJUS (UN. NR. 1594-0002-3034)				
35	65	1A GRIAUNAMŲ KONSTRUKCIJŲ PLANAS M1:100	ST1-24-235-MKČ-TP-SA-2-1	1
36	66	1A NAUJŲ KONSTRUKCIJŲ PLANAS M1:100	ST1-24-235-MKČ-TP-SA-2-2	1
37	67	STOGO PLANAS M1:100	ST1-24-235-MKČ-TP-SA-2-3	1
38	68	1A SANTECHNIKOS PLANAS M1:100	ST1-24-235-MKČ-TP-SA-2-4	1
39	69	1A ELEKTROS PRIETAISŲ IŠDĖSTYMO PLANAS M1:100	ST1-24-235-MKČ-TP-SA-2-5	1
40	70	1A APŠVIETIMO PLANAS M1:100	ST1-24-235-MKČ-TP-SA-2-6	1
41	71	1A GRINDŲ APDAILOS PLANAS M1:100	ST1-24-235-MKČ-TP-SA-2-7	1
42	72	1A SIENOS APDAILOS PLANAS M1:100	ST1-24-235-MKČ-TP-SA-2-8	1
43	73	1A LUBŲ APDAILOS PLANAS M1:100	ST1-24-235-MKČ-TP-SA-2-9	1
44	74	1A VIDAUS ANGŲ IŠDĖSTYMO PLANAS M1:100	ST1-24-235-MKČ-TP-SA-2-10	1
45	75	PJŪVIAI M1:100	ST1-24-235-MKČ-TP-SA-2-11	1
46	76	FASADAS M1:100	ST1-24-235-MKČ-TP-SA-2-12	1
47	77	FASADAS M1:100	ST1-24-235-MKČ-TP-SA-2-13	1
48	78	IŠORĖS ANGŲ ŽINIARAŠTIS M1:100	ST1-24-235-MKČ-TP-SA-2-14	1
49	79-81	VIZUALIZACIJOS	ST1-24-235-MKČ-TP-SA-2-15-17	3
PASTATAS-MUZIEJUS (UN. NR. 1594-0002-3012)				
50	82	1A ELEKTROS PRIETAISŲ PLANAS M1:100	ST1-24-235-MKČ-TP-SA-3-1	1
51	83	1A APŠVIETIMO PLANAS M1:100	ST1-24-235-MKČ-TP-SA-3-2	1
52	84	1A ELEKTROS TAŠKŲ IŠDĖSTYMO PLANAS EKSPONICIJAI PLANAS M1:100	ST1-24-235-MKČ-TP-SA-3-3	1
PASTATAS-MUZIEJUS (UN. NR. 1594-0002-3023)				
53	85	1A ELEKTROS PRIETAISŲ PLANAS M1:100	ST1-24-235-MKČ-TP-SA-4-1	1
54	86	1A APŠVIETIMO PLANAS M1:100	ST1-24-235-MKČ-TP-SA-4-2	1
55	87	1A ELEKTROS TAŠKŲ IŠDĖSTYMO PLANAS EKSPONICIJAI PLANAS M1:100	ST1-24-235-MKČ-TP-SA-4-3	1

	KOMPLEKAS:	LAPAS	LAPŲ
	19-12-TDP-TP-T	2	2

**1 SA DALIES AIŠKINAMASIS RAŠTAS**

**1 NORMATYVINIAI, KITI DOKUMENTAI IR DUOMENYS, KURIAIS VADOVAUJANTIS PARENGTA ŠI PROJEKTO DALIS**

Projektas parengtas vadovaujantis:

- Projektavimo užduotimi;
- LR įstatymais, STR, HN ir kitais privalomais teisės aktais.
- Specialiaisiais reikalavimais

DOKUMENTO ŽYMUO	DOKUMENTO PAVADINIMAS
-----------------	-----------------------

LIETUVOS RESPUBLIKOS ĮSTATYMAI	
	„LR Civilinis kodeksas“ 2000 m. liepos 18 d. Nr. VIII-1864
	„LR Statybos įstatymas“ 1996 m. kovo 19 d. Nr. I-1240
	„LR Teritorijų planavimo įstatymas“ 2013 m. birželio 27 d. Nr. XII-407
	„LR Darbuotojų saugos ir sveikatos įstatymai. 2003 m. Liepos 1. Nr. IX-1672
	„LR Nekilnojamojo turto kadastro įstatymas“ 2000 m. birželio 27 d.
	„LR Aplinkos apsaugos įstatymas“ 1992 m. sausio 21 d. Nr. I-2223
	„LR Žemės įstatymas“ 1994 m. balandžio 26 d. Nr. I-446
	„LR Priešgaisrinės saugos įstatymas“ 2014 m. lapkričio 16 d. Nr. XII-1330
	„LR Geriamojo vandens tiekimo ir nuotekų tvarkymo įstatymas“ 2006 m. liepos 13 d. Nr. X-764
	„LR Planuojamos ūkinės veiklos poveikio aplinkai vertinimo įstatymas“ 1996 m. rugpjūčio 15 d. Nr. I-1495

ATESTATO NR.	 UAB "Metro architektūra" Kalvarijų g. 1, Vilnius, LT-09310 info@metroarchitektura.lt				OBJEKTAS:									
					M. K. Čiurlionio namų muziejaus - Pastato-Muziejaus (Un.Nr. 1594-0002-3056) rekonstravimo, Pastato-Muziejaus (Un.Nr. 1594-0002-3012) paprastojo remonto, Pastato-Muziejaus (Un.Nr. 1594-0002-3023) paprastojo remonto, Pastato-Muziejaus (Un.Nr. 1594-0002-3034) ir Pastato-Sandėlio (Un.Nr. 1594-0002-3089) apjungimo į vieną turtinį Pastato-Muziejaus vienetą atliekant kapitalinį remontą, M. K. Čiurlionio g. 35, Druskininkuose, projektas.									
					A 976			PV / PDV	M. Nemunienė		2025	DOKUMENTAS:		LAIDA
					Arch.			P. Kisielis		2025	ARCHITEKTŪRINĖS DALIES AIŠKINAMASIS RAŠTAS			0
					Arch.			J. Kovarskaitė		2025				
Arch.			V. Eitminavičius		2025									
ETAPAS		UŽSAKOVAS:				PROJEKTO NUMERIS			LAPAS	LAPŲ				
TP		NACIONALINIS M. K. ČIURLIONIO DAILĖS MUZIEJUS				ST1-24-235-MKČ-TP-SA-AR			1	15				

<b>STATYBOS TECHNINIAI REGLAMENTAI</b>	
STR 1.01.02:2016	„Normatyviniai statybos techniniai dokumentai“ patvirtintas Lietuvos respublikos aplinkos ministro 2016 m. Spalio 10 d. Įsakymas Nr. D1-669
STR 1.01.03:2017	„Statinių klasifikavimas“ patvirtintas Lietuvos respublikos aplinkos ministro 2016 m. spalio 27 d. Įsakymas Nr. D1-713
STR 1.01.08:2002	„Statinio statybos rūšys“ patvirtintas Lietuvos respublikos aplinkos ministro 2002 m. gruodžio 5 d. Įsakymas Nr. 622
STR 1.05.01:2017	„Statybą leidžiantys dokumentai. Statybos užbaigimas. Statybos sustabdymas. Savavališkos statybos padarinių šalinimas. Statybos pagal neteisėtai išduotą statybą leidžiantį dokumentą padarinių šalinimas“ patvirtintas Lietuvos respublikos aplinkos ministro 2016 m. Gruodžio 12 d. Įsakymas Nr. D1-878
STR 1.04.04:2017	„Statinio projektavimas, projekto ekspertizė“ patvirtintas Lietuvos respublikos aplinkos ministro 2016 m. lapkričio 7 d. Įsakymas Nr. D1-738
STR 2.02.02:2004	„Visuomeninės paskirties statiniai“ patvirtintas Lietuvos respublikos aplinkos ministro 2004-02-27. Įsakymas Nr. D1-91
STR 1.04.02:2011	„Inžineriniai geologiniai ir geotechniniai tyrimai“ patvirtintas Lietuvos respublikos aplinkos ministro 2011 m. gruodžio 29 d. Įsakymas Nr. D1-1053
STR 2.01.01(1):2005	„Esminis statinio reikalavimas. Mechaninis atsparumas ir pastovumas“ patvirtintas Lietuvos respublikos aplinkos ministro 2005 m. rugsėjo 21 d. Įsakymas Nr. D1-455 (Valstybės žinios, 2005, Nr. 115-4195)
STR 2.01.01(2):1999	„Esminiai statinio reikalavimai. Gaisrinė sauga“ patvirtintas Lietuvos respublikos aplinkos ministro 1999 m. gruodžio 27 d. Įsakymas Nr. 422 (Valstybės žinios, 2000, Nr. 17-424)
STR 2.01.01(3):1999	„Esminiai statinio reikalavimai. Higiena, sveikata, aplinkos apsauga“ patvirtintas Lietuvos respublikos aplinkos ministro 1999 m. gruodžio 27 d. Įsakymas Nr. 420 (Valstybės žinios, 2000, Nr. 8-215)
STR 2.01.01(4):2008	„Esminis statinio reikalavimas. Naudojimo sauga“ patvirtintas Lietuvos respublikos aplinkos ministro 2007 m. gruodžio 27 d. Įsakymas Nr. D1-706 (Valstybės žinios, 2008, Nr. 1-34)
STR 2.01.01(5):2008	„Esminis statinio reikalavimas. Apsauga nuo triukšmo“ patvirtintas Lietuvos respublikos aplinkos ministro 2008 m. kovo 12 d. Įsakymas Nr. D1-132 (Valstybės žinios, 2008, Nr. 35-1256)

	PROJEKTO NUMERIS	LAPAS	LAPŲ
	ST1-24-235-MKČ-TP-SA-AR	2	15

STR 2.01.01(6):2008	„Esminis statinio reikalavimas. Energijos taupymas ir šilumos išsaugojimas“ patvirtintas Lietuvos respublikos aplinkos ministro 2008 m. kovo 12 d. Įsakymas Nr. D1-131 (Valstybės žinios, 2008, Nr. 35-1255)
STR 2.01.02:2016	„Pastatų energinio naudingumo projektavimas ir sertifikavimas“ patvirtintas Lietuvos respublikos aplinkos ministro 2016 m. lapkričio 11 d. Įsakymas Nr. D1-754 (Valstybės žinios, 2012, Nr. 119-5372)
STR 2.01.05:2003	„Civilinė sauga. Žmonių sanitarinio švarinimo punktų projektavimo reikalavimai“ patvirtintas Lietuvos respublikos aplinkos ministro 2003 m. balandžio 9 d. Įsakymas Nr. 171 (Valstybės žinios, 2003, Nr. 37-1635)
STR 2.01.07:2003	„Pastatų vidaus ir išorės aplinkos apsauga nuo triukšmo“ patvirtintas Lietuvos respublikos aplinkos ministro 2003 m. liepos 17 d. Įsakymas Nr. 387 (Valstybės žinios, 2003, Nr. 79-3614)
STR 2.02.04:2004	„Vandens ėmimas, vandenruoša. Pagrindinės nuostatos“ patvirtintas Lietuvos respublikos aplinkos ministro 2004 m. kovo 31 d. Įsakymas Nr. D1-156 (Valstybės žinios, 2004, Nr. 104-3848)
STR 2.04.01:2018	„Pastatų atitvaros. Sienos, stogai, langai ir išorinės įėjimo durys“ patvirtintas Lietuvos respublikos aplinkos ministro 2019 m. kovo 29 d. Įsakymas Nr. D1-186
STR 2.06.04:2014 Gatvės ir	„Gatvės ir vietinės reikšmės keliai. Bendrieji reikalavimai“ patvirtintas Lietuvos respublikos aplinkos ministro 2014 m. birželio 17 d. Įsakymas Nr. D1-533 (Valstybės žinios, 2014, Nr. 7690)
STR 2.07.01:2003	„Vandentiekis ir nuotekų šalintuvas. Pastato inžinierinės sistemos. Lauko inžinieriniai tinklai“ patvirtintas Lietuvos respublikos aplinkos ministro 2005 m. birželio 9 d. Įsakymas Nr. D1-289 (Valstybės žinios, 2005, Nr. 75-27729)
STR 2.09.02:2005	„Šildymas, vėdinimas ir oro kondicionavimas“ patvirtintas Lietuvos respublikos aplinkos ministro 2005 m. birželio 9 d. Įsakymas Nr. D1-289 (Valstybės žinios, 2005, Nr. 75-27729)
STR 2.02.08:2012	„Automobilių saugyklų projektavimas“ patvirtintas Lietuvos respublikos aplinkos ministro 2012-04-23. Įsakymas Nr. D1-345
STR 2.03.01:2019	„Statinių prieinamumas“ patvirtintas Lietuvos respublikos aplinkos ministro 2019-11-04. Įsakymas Nr. D1-653

#### KITI ĮSAKYMAIS PATVIRTINTI NORMINIAI TEISĖS AKTAI

HN 33:2011	„Triukšmo ribiniai dydžiai gyvenamuosiuose ir visuomeninės paskirties pastatuose bei jų aplinkoje“ 2011 m. birželio 13 d. Nr. V-604 (Valstybės žinios, 2011, Nr. 75-3638)
HN 42:2009	„Gyvenamųjų ir visuomeninių pastatų patalpų mikroklimatas“ 2009 m. gruodžio 29 d. Nr. V-1081 (Valstybės žinios, 2009, Nr. 159-7219)
LST 1516:2015	Statinio projektas. Bendrieji įforminimo reikalavimai

	PROJEKTO NUMERIS	LAPAS	LAPŲ
	ST1-24-235-MKČ-TP-SA-AR	3	15

	LR AM įsakymas "Dėl Želdinių apsaugos, vykdamas statybos darbus, taisyklių patvirtinimo" 2010 m. kovo 5 d. Nr. D1-193 (Valstybės žinios, 2010, Nr. 31-1454)
	LR AM įsakymas "Dėl Statybinių atliekų tvarkymo taisyklių patvirtinimo" 2006 m. gruodžio 29 d. Nr. D1-637 (Valstybės žinios, 2007, Nr. 10-403)
	LR AM įsakymas "Dėl nuotekų tvarkymo reglamento patvirtinimo" 2006 m. gegužės 17 d. Nr. D1-236 (Valstybės žinios, 2006, Nr. 59-2103)
	LR AM įsakymas "Dėl Paviršinių nuotekų tvarkymo reglamento patvirtinimo" 2007 m. balandžio 2 d. Nr. D1-193 (Valstybės žinios, 2007, Nr. 42-1594)
	LR SAM įsakymas "Dėl Sanitarinių apsaugos zonų ribų nustatymo ir režimo taisyklių patvirtinimo" 2004 m. rugpjūčio 19 d. Nr. V-586 (Valstybės žinios, 2004, Nr. 134-4878)
	PAGD prie VRM įsakymas "Dėl Gaisrinės saugos pagrindinių reikalavimų patvirtinimo" 2010 m. gruodžio 7 d. įsakymas Nr. 1-338 (Valstybės žinios, 2010, Nr. 146-7510)
	PAGD prie VRM įsakymas „Visuomeninių statinių gaisrinės saugos taisyklės“ 2011-01-17. Įsakymo Nr.: 1-14
	PAGD prie VRM direktoriaus įsakymas "Dėl Gyvenamųjų pastatų gaisrinės saugos taisyklių patvirtinimo" 2011 m. vasario 22 d. įsakymas Nr. 1-64 (Valstybės žinios, 2011, Nr. 23-1138)
	PAGD prie VRM įsakymas "Dėl stacionariųjų gaisrų gesinimo sistemų projektavimo ir įrengimo taisyklių patvirtinimo" 2016 m. sausio 6 d. įsakymas Nr. 1-1 (TAR, 2016, Nr. 365)
	PAGD prie VRM įsakymas "Dėl normatyvinių statinio saugos dokumentų patvirtinimo" 2007 m. vasario 22 d. įsakymas Nr. 1-66 (Valstybės žinios, 2007, Nr. 25-953)
	LR AM įsakymas "Dėl Naujų abonentų ir vartotojų prijungimo prie geriamojo vandens tiekimo ir nuotekų tvarkymo infrastruktūros reikalavimų patvirtinimo" 2015 m. birželio 23d. įsakymas Nr. D1-500 (TAR, 2015, Nr. 10488)
	LR ŽŪM įsakymas "Dėl Nekilnojamojo turto objektų kadastrinių matavimų ir kadastro duomenų surinkimo bei tikslinimo taisyklių patvirtinimo" 2002 m. gruodžio 30d. Nr. 522 (Valstybės žinios, 2003, Nr. 18-790)

*bei kiti privalomi teisės aktai.*

## STANDARTŲ REIKALAVIMAI

Turi būti taikomi šių standartų reikalavimai:

Lietuvos standartai LST, LST EN, LST ISO;

Standartų reikalavimai taikomi šioje sferoje:

Statybinių medžiagų, gaminių ir dirbinių gamyba;

	PROJEKTO NUMERIS	LAPAS	LAPŲ
	ST1-24-235-MKČ-TP-SA-AR	4	15

Bandymai (pvz. betono, skiedinių).

Taikomų standartų žiniaraščiai (lentelės) pateikti atskirų bendrųjų statybos darbų techninėse specifikacijose. Nuorodos į šiuos standartus yra duotos atitinkamuose techninių specifikacijų tekstuose.

## 2 BENDRIEJI DUOMENYS

<b>PROJEKTO BENDRIEJI DUOMENYS</b>		
2.1.1	Statytojas	Nacionalinis M. K. Čiurlionio dailės muziejus (į.k.190755932)
2.1.2	Statybos vieta	Čiurlionio g. 35, Druskininkai
2.1.3	Projekto pavadinimas	M. K. Čiurlionio namų muziejaus - Pastato-Muziejaus (Un.Nr. 1594-0002-3056) rekonstravimo, Pastato-Muziejaus (Un.Nr. 1594-0002-3012) paprastojo remonto, Pastato-Muziejaus (Un.Nr. 1594-0002-3023) paprastojo remonto, Pastato-Muziejaus (Un.Nr. 1594-0002-3034) ir Pastato-Sandėlio (Un.Nr. 1594-0002-3089) apjungimo į vieną turtinį Pastato-Muziejaus vienetą atliekant kapitalinį remontą, M. K. Čiurlionio g. 35, Druskininkuose, projektas.
2.1.4	Statinio kategorija	Pastatas-Muziejus (Un.Nr. 1594-0002-3056) – neypatingas, Pastatas-Muziejus (Un.Nr. 1594-0002-3012) – ypatingas, Pastatas-Muziejus (Un.Nr. 1594-0002-3034) – neypatingas, Pastatas-Muziejus (Un.Nr. 1594-0002-3023) – ypatingas, Pastatas-Sandėlys (Un.Nr. 1594-0002-3089) – I gr. nesudėtingasis.
2.1.5	Statybos rūšis	Rekonstravimas / paprastasis remontas / kapitalinis remontas
2.1.6	Esama pastatų paskirtis	Pastatas-Muziejus (Un.Nr. 1594-0002-3056): kultūros; Pastatas-Muziejus (Un.Nr. 1594-0002-3012): kultūros; Pastatas-Muziejus (Un.Nr. 1594-0002-3023): kultūros; Pastatas-Muziejus (Un.Nr. 1594-0002-3034): kultūros; Pastatas-Sandėlys (Un.Nr. 1594-0002-3089): sandėliavimo.
2.1.7	Pastatų paskirtis po rekonstrukcijos	Kultūros
2.1.8	Projektuotojas	UAB "Metro architektūra"; į.k. 303331396; PV Marija Nemunienė (A 976)
<b>SKLYPO APIBŪDINIMAS</b>		
2.2.1	Situacija	Projektas atliekamas Druskininkų miesto istorinės dalies (unikalus kodas Kultūros vertybių registre 30185) teritorijoje, Mikalojaus Konstantino Čiurlionio sodyboje (unikalus kodas Kultūros vertybių registre 10469).
2.2.2	Gretimybės	Sklypas iš visų pusių ribojasi su privačiais kaimyniniais sklypais, išskyrus šiaurės rytų pusėje – su M. K. Čiurlionio gatve.
2.2.3	Pastato nuosavybė	Lietuvos Respublika; turto patikėjimo teisė - Nacionalinis M. K. Čiurlionio dailės muziejus (į.k. 190755932)
2.2.4	Sklypo nuosavybė	Lietuvos Respublika
2.2.5	Žemės sklypo	Kita

	PROJEKTO NUMERIS	LAPAS	LAPŲ
	ST1-24-235-MKČ-TP-SA-AR	5	15

	naudojimo paskirtis	
2.2.6	Žemės sklypo naudojimo būdas / pobūdis	Visuomeninės paskirties teritorijos
2.2.7	Sklypo plotas	0,3774 ha
2.2.8	Klimato sąlygos ir reljefas	Pagal RSN 156-94 "Statybinė klimatologija" duomenis Druskininkų mieste yra šios klimatinės sąlygos: Vidutinė metinė oro temperatūra: +6,1 °C; Santykinis metinis oro drėgnumas: 79 %; Vidutinis metinis kritulių kiekis: 658 mm; Maksimalus paros kritulių kiekis (absoliutus maksimumas): 95,6 mm; Vyraujančios stipriausių vėjų kryptys: sausio mėn. – iš PR, P, PV, V; liepos mėn. – iš P, PV, V, ŠV; Vidutinis metinis vėjo greitis: 2,7 m/s; Skačiuojamasis vėjo greitis prie žemės paviršiaus (H=10 m), galimas vieną kartą per 50 metų: 19 m/s; Pagal STR 2.05.04:2003 Druskininkai priskiriami I-jam vėjo apkrovos rajonui su pagrindine atskaitine vėjo greičio reikšme: 24 m/s; Pagal STR 2.05.04:2003 „Poveikiai ir apkrovos“ Druskininkų rajonas priskiriamas II-jam sniego apkrovos rajonui su sniego antžeminės apkrovos charakteristine reikšme: 1,6 kN/m <sup>2</sup> (160 kg/m <sup>2</sup> ).
2.2.9	Specialiosios žemės ir miško naudojimo sąlygos / kitų statinių apsaugos zonos	Elektros tinklų apsaugos zonos; Šilumos perdavimo tinklų apsaugos zonos; Elektroninių ryšių tinklų elektroninių ryšių infrastruktūros apsaugos zonos.
2.2.10	Esami servitutai	Sklype nėra registruotų servitutų
2.1.11	Augalai	Sklypo teritorijoje augantys medžiai yra išsaugomi. Sklypo dalyje, nepatenkančioje į saugomą „Sodybos“ dalį yra kertami keli menkaverčiai krūmai.

### 3 ARCHITEKTŪRINIAI SPRENDINIAI

#### 3.1. PAVELDOSAUGINIS APRAŠAS

Rengiamas keturių kultūros paskirties pastatų rekonstravimo / remonto projektas. Pastatų paskirtis, atlikus projekte numatytus veiksmus, nesikeičia. Projektas rengiamas Druskininkų miesto istorinės dalies (unikalus kodas Kultūros vertybių registre 30185) teritorijoje, Mikalojaus Konstantino Čiurlionio sodyboje (toliau – Sodyba; unikalus kodas Kultūros vertybių registre 10469). Sodybos kompleksą sudaro Mikalojaus Konstantino Čiurlionio sodybos namas (toliau – Sodybos namas; unikalus kodas Kultūros vertybių registre 28039), Mikalojaus Konstantino Čiurlionio muzikos namas (toliau – Muzikos namas; unikalus kodas Kultūros vertybių registre 28040) ir Mikalojaus Konstantino Čiurlionio sodybos Mikalojaus Konstantino Čiurlionio paminklas (toliau – Paminklas; unikalus kodas Kultūros vertybių registre 20037). Sklype rekonstruojamas esamas kultūros paskirties pastatas - Muziejus (Un.Nr. 1594-0002-3056) į Sodybos kompleksą nepatenka.

Projektas rengiamas vadovaujantis Kultūros paveldo objektų individualiais apsaugos reglamentais. Projekto sprendiniai nepažeidžia reglamentuose nustatytų vertingųjų savybių.

	PROJEKTO NUMERIS	LAPAS	LAPŲ
	ST1-24-235-MKČ-TP-SA-AR	6	15

Vadovaujantis Sodybos individualaus apsaugos reglamento nuostatomis paveldo pastatų ir paminklo tūrinė erdvinė kompozicija bei plano struktūra išsaugoma esama. Sklype išsaugomas lygaus reljefo pobūdis, sodas, pavieniai klevai, dekoratyviniai krūmai, esami gėlynai.

Kultūros paveldo statiniams Sodybos namui ir Muzikos namui rengiamas atskiras tvarkybos projektas. Visi sprendiniai bus sprendžiami tvarkybos projekte.

Projektas atliekamas Druskininkų miesto istorinės dalies (unikalus kodas Kultūros vertybių registre 30185) teritorijoje. Vertingųjų savybių pobūdis: Architektūrinis; Istorinis; Kraštovaizdžio; Urbanistinis; Želdynų. Projekto sprendiniai nepažeidžia kultūros vertybės vertingųjų savybių. Užstatymas lieka esamoje padėtyje, pastatų tūriai esamo dydžio, išskyrus minimaliai paaukštėjantį Pastato-Muziejaus (Un.Nr. 1594-0002-3056) pastatą (skaičiuojant pastato aukštį nuo vidutinės žemės lygio altitudės, esamas pastato aukštis yra aukštesnis, nei pastato aukštis po rekonstrukcijos, dėl truputį pakeliamo žemės lygio rekonstruojamo pastato prieigose; tačiau pastato aukščiausio taško altitudė padidėja; Žr. pastato fasadų brėžinius).

Pastatų tūriai netrukdo apžvelgti kitas kultūros vertybes.

### **3.2. PROJEKTUOJAMAS STATINYS, STATINIŲ SĄRAŠAS (KAI PROJEKTUOJAMI KELI STATINIAI)**

Projektas nagrinėja M. K. Čiurlionio namų muziejaus pastatų ir aplinkos atnaujinimo ir pritaikymo lankytojams sprendinius. Nagrinėjama šių pastatų architektūra:

Pastatas-Muziejus (Un.Nr. 1594-0002-3056) / rekonstravimas;

Pastatas-Muziejus (Un.Nr. 1594-0002-3012) / paprastas remontas;

Pastatas-Muziejus (Un.Nr. 1594-0002-3023) / paprastas remontas;

Pastato-Muziejaus (Un.Nr. 1594-0002-3034) ir Pastato-Sandėlio (Un.Nr. 1594-0002-3089)

apjungimo į vieną turtinį Pastato-Muziejaus vienetą / kapitalinis remontas.

Pagrindinis įėjimas į muziejaus kompleksą numatomas per rytinėje pastato dalyje rekonstruojamą muziejaus pastatą. Šiame pastate nusipirkę bilietus lankytojai patektų į saugomą Sodybos teritoriją.

### **3.3. TŪRINIAI, APDAILOS, PLANO SPRENDINIAI**

Rengiant pastatų rekonstravimo ir remonto projektą esami pastatų tūriai, siluetai, fasadų medžiagų tipai išsaugomi.

Kultūros paskirties pastatas - Muziejus (Un.Nr. 1594-0002-3056) rekonstruojamas. Rekonstravimo metu pastato konstrukcijos išsaugomos arba keičiamos naujomis, įvertinus esamų konstrukcijų panaudojimo galimybes. Pirmame pastato aukšte projektuojama multifunkcinė transformuojama parodų ir edukacijų erdvė, san. mazgai ir kitos pagalbinės patalpos. Antrame aukšte projektuojami muziejaus darbuotojų kabinetai, muziejaus archyvo patalpa, poilsio erdvė ir san. mazgas.

Pastato fasaduose projektuojamos naujos vitrinos, siekiant pastatą pritaikyti šiuolaikiškai parodų, edukacijų ir administracinei funkcijoms. Visiems langams ir vitrinoms taikoma fasadinė aliuminio-stiklo sistema, kurios stiklo paketai iš lauko pusės sujungti silikonu be dangtelių. Viduje profiliai projektuojami iš anoduoto aliuminio. Įėjimo durys iš lauko pusės projektuojamos berėmės su silikono apdaila be dangtelių.

Keičiamas pastato švieslangių charakteris. Fasadų ir stogo medžiagų tipas išsaugomas: dažytos medinės fasado dailylentės ir plieninė stogo danga „Classic“.

Fasade iš gatvės pusės projektuojamas naujas švieslangis, kaip simbolis Čiurlioniškos šviesos patekimo į pastatą. Šviesa per stogą patektų į vidų ir, kirtusi mansardos bei pirmo aukšto holus, būtų

	PROJEKTO NUMERIS	LAPAS	LAPŲ
	ST1-24-235-MKČ-TP-SA-AR	7	15

matoma aikštėje. Taip pat žvelgiant iš miesto centro pusės stoglangis kaip Čiurlionio kūrybos motyvas "kibirkštis" spindėtų ir kviestų, o vakare geltona šviesa, kaip šviesos, žvakės, žalčio simbolis taptų muziejaus ženklu.

Fasadams naudojamos šviesiai pilkos dažytos dailylentės. Stogo dangai ir apdailiniams elementams taip pat naudojamos šviesiai pilkos spalvos.

Kultūros paskirties pastatas - Muziejus (Un.Nr. 1594-0002-3034) kapitališkai remontuojamas, pastate atnaujinant muziejaus ekspozicijos erdvę, skirtą pojūčiams, pasitelkiant šiuolaikines technologijas. Pastatas perplanuojamas projektuojant pojūčių erdvę, virtualios realybės ekspozicijų salę, san.mazgus, ūkinę patalpą ir holą.

Prie pastato yra priblokuotas Sandėlysis, registruotas atskiru unikaliu numeriu (Un.Nr. 1594-0002-3089). Projekto rengimo metu norima šiuos du pastatus apjungti į vieną, suteikiant vieną unikalų numerį.

Pastato tūris nekinta. Atsižvelgiant į pastato funkciją fasaduose naikinami keli langai ir durys. Esami langai ir durys keičiami naujais. Fasadų ir stogo dangos keičiamos naujomis, išsaugant medžiagų tipą: fasado dailylentes (vertikalus kalimas) ir plieninę stogo dangą „Classic“. Pastatas truputį išstorėja dėl termoizoliacijos sluoksnio atitvarose, siekiant teisės aktais reglamentuojamos B energinės klasės.

Fasadams naudojamos šviesiai pilkos dailylentės. Stogo dangai ir apdailiniams elementams taip pat naudojamos šviesiai pilkos spalvos.

Kultūros paveldo statiniams Sodybos namui ir Muzikos namui rengiamas atskiras tvarkybos projektas. Tvarkybos projekte sprendžiami visi atitvarų, apdailų ir kiti sprendiniai, išskyrus elektros, ryšių, signalizacijos ir automatizacijos klausimus, kurie sprendžiami šiame projekte atliekant paprastąjį remontą. Saugomų pastatų planai, išorės gabaritai nekeičiami.

### 3.4. SANITARINIO BUITINIO DARBUOTOJŲ APTARNAVIMO IR MAITINIMO SPRENDINIAI

Muziejaus (Un.Nr. 1594-0002-3056) pastato kiekviename aukšte projektuojami san.mazgai. Pirmame aukšte projektuojami du san. mazgai atskirai moterims ir vyrams, mansardoje projektuojamas vienas bendras san.mazgas. Visi san.mazgai pritaikyti žmonių su negalia reikmėms. Vienas san.mazgas didesnis, A tipo, pirmame aukšte.

Muziejaus (Un.Nr. 1594-0002-3034) pastate projektuojami du san.mazgai vyrams ir moterims. Abu san.mazgai pritaikyti žmonių su negalia reikmėms, vienas iš jų desnis, A tipo.

Kultūros paveldo objektuose Name ir Muzikos name san.mazgai neprojektuojami, nes abu šie pastatai yra saugomi valstybės eksponatai.

Bendras pastatų plotas neviršija 2000m<sup>2</sup>, todėl patalpa kūdikiams žindyti ir vystyti neįrengiama.

## 4 UNIVERSALIAUS DIZAINO IR NEĮGALIŲJŲ POREIKIŲ TENKINIMO SPRENDINIAI

Projektas parengtas remiantis Statybos techniniu reglamentu STR 2.03.01:2019STR – „Statinių prieinamumas“, bei ISO 21542 „Pastatų statyba. Užstatytos aplinkos prieinamumas ir naudojamumas“. Užtikrinamas savarankiškas žmonių su negalia patekimas į visuomenines muziejaus patalpas. Prieš pagrindinius įėjimus numatytos > 1,5x1,5m dydžio laisvos lygios aikštelės. Sklypo aplinkos sutvarkymo plane numatyti kietų, šiurkščių, neslidžių dangų paviršiai.

Pagrindinių patekimų, laiptinių, biurų įėjimų durų, durų laisvo praėjimo plotis 85 cm arba platesnis.

Patekimui į rekonstruojamo mansardą projektuojamas keltuvas ant laiptų.

Visi projektuojami san.mazgai pritaikyti žmonių su negalia reikmėms.

Žmonių su negalia judėjimo keliuose nenumatyti aukščių perkritimai statesni negu 20mm.

	PROJEKTO NUMERIS	LAPAS	LAPŲ
	ST1-24-235-MKČ-TP-SA-AR	8	15

## 5 NUMATOMA PASTATŲ VIDAUS APLINKOS GARSO KLASĖ

Pastatų vidaus aplinkos apsauga nuo triukšmo – triukšmo klasė C, išskyrus kultūros paveldo objektus Namų ir Muzikos

. Visuomeninės paskirties statiniai turi būti suprojektuoti ir pastatyti taip, kad juose ir šalia jų esančių žmonių girdimo triukšmo lygis nekeltų grėsmės jų sveikatai ir atitiktų jų darbui, poilsiui bei miegui būtinas komfortines aplinkos sąlygas.

Pagal pagrindinių akustinių charakteristikų [12.3] vertes gali būti projektuojamos vidinės atitvarinės konstrukcijos tarp vadovų kabinetų ir kitų patalpų, taip pat tarp patalpų, kurioms keliami konfidencialumo reikalavimai, ir bendrųjų erdvių (koridorių, vestibulių), bei kitų darbo patalpų. Siūlomos rodiklių vertės: standartizuotasis lygių skirtumų rodiklis  $DnT,w \leq 52$  dB, smūgio garso izoliavimo rodiklis  $L_{\phi n,w} \leq 58$  dB, taip pat (B) garso izoliavimo klasės durys  $Rw-k1 = 35$  dB; to paties pastato tarp skirtingų įstaigų darbo patalpų siūlomi standartizuotasis lygių skirtumų rodiklis  $DnT,w \leq 48$  dB, smūgio garso izoliavimo rodiklis  $L_{\phi n,w} \leq 60$  dB, taip pat (C) garso izoliavimo klasės durys  $Rw-k1 = 30$  dB.

Perdangų akustinio komforto lygio klasė ne žemesnė kaip C. Pastato atitvarų garso izoliavimo rodikliai nustatomi vadovaujantis STR 2.01.07:2003 „Pastatų vidaus ir išorės aplinkos apsauga nuo triukšmo“.

Išorinių atitvarų ore sklindančio garso izoliavimo rodiklis  $Rw$  ne žemesnis nei 40dB.

Didžiausi leidžiami triukšmo ribiniai dydžiai visuomeninės paskirties pastatuose bei jų aplinkoje, turi atitikti Lietuvos higienos normą HN 33:2011 "Triukšmo ribiniai dydžiai gyvenamuosiuose ir visuomeninės paskirties pastatuose bei jų aplinkoje":

Ei I. Nr.	Objekto pavadinimas	Paros laikas, val.	Ekvivalenti nis garso slėgio lygis ( $L_{AeqT}$ ), dBA	Maksimalus garso slėgio lygis ( $L_{AFmax}$ ), dBA
1	2	3	4	5
1.	Gyvenamųjų pastatų (namų) ir visuomeninės paskirties pastatų (išskyrus maitinimo ir kultūros paskirties pastatus) aplinkoje, veikiamoje transporto sukeliama triukšmo	6–18 18–22 22–6	65 60 55	70 65 60
2.	Gyvenamųjų pastatų (namų) ir visuomeninės paskirties pastatų (išskyrus maitinimo ir kultūros paskirties pastatus) aplinkoje, išskyrus transporto sukeltą triukšmą	6–18 18–22 22–6	55 50 45	60 55 50
3.	Maitinimo ir kultūros paskirties pastatų salėse estradinių ar kitų pramoginių renginių metu, kino filmų demonstravimo metu		80	85

## 6 PREVENCINĖS CIVILINĖS SAUGOS, APSAUGOS NUO VANDALIZMO PRIEMONĖS

Pagrindiniai apsauginės signalizacijos sistemos principai:

	PROJEKTO NUMERIS	LAPAS	LAPŲ
	ST1-24-235-MKČ-TP-SA-AR	9	15

- Saugomi 1 aukšto perimetrai ir įėjimai į pastatus stiklo dūžio ir judesio jutikliais bei magnetiniais kontaktais (durys, langai);
- Pastate įrengiama įėjimos kontrolės sistema;
- Rekonstruojamame pastate projektuojama apsauginės signalizacijos centralė, į kurią sueina duomenys iš visų pastatų.

Sprendiniai ir kiekiai pateikiami AS projekto dalyje.

## **7 PROJEKTINIŲ SPRENDINIŲ ATITIKTIS PRIVALOMIESIEMS PROJEKTO RENGIMO DOKUMENTAMS, TERITORIJŲ PLANAVIMO DOKUMENTAMS, ESMINIAMS STATINIŲ IR STATINIO ARCHITEKTŪROS, APLINKOS, KRAŠTOVAIZDŽIO, NEKILNOJAMŲJŲ KULTŪROS PAVELDO VERTYBIŲ REIKALAVIMAMS, TREČIŲJŲ ASMENŲ INTERESŲ APSAUGOS REIKALAVIMAMS**

Pastatai M. K. Čiurlionio g. 35, Druskininkuose yra Valstybės saugomi objektai - Mikalojaus Konstantino Čiurlionio sodybos namas (unik. kodas 28039) ir Mikalojaus Konstantino Čiurlionio sodybos muzikos namas (unik. kodas 28040). Pastatai yra įeinantys į valstybės saugomą Mikalojaus Konstantino Čiurlionio sodybos (Unik kodas 10469) kompleksą. Taip pat objektai yra vertingoje teritorijoje - Druskininkų miesto istorinė dalis (Unik. kodas 30185). Pastatams yra parengtas atskiras tvarkybos projektas.

## **8 PASTATO PASKIRTIS ATLIKUS STATYBOS DARBUS**

Atlikus statybos darbus pastatų paskirtis išlieka esama – Kultūros. Pastato-Muziejaus (Un.Nr. 1594-0002-3034) ir Pastato-Sandėlio (Un.Nr. 1594-0002-3089) pastatai apjungiami į vieną turtinį Kultūros paskirties pastato vienetą.

## **9 ESMINIŲ REIKALAVIMŲ IŠPILDYMAS PROJEKTE**

### **Mechaninis patvarumas ir pastovumas**

Statiniai suprojektuoti taip, kad statybos ir naudojimo metu apkrovos nesukeltų statinio ar jo dalies griūties, didesnių nei leistina deformacijų, nepadarytų žalos statinio dalims, įrengimams, įrangai dėl didelių laikančių konstrukcijų deformacijų.

### **Gaisrinė sauga**

Gaisrinės saugos sprendiniai pateikiami atskiroje GS dalyje.

### **Higienos reikalavimai**

Pastatai projektuojami taip, kad nekeltų grėsmės statinyje ar prie jo esantiems žmonėms ir atitiktų vidaus aplinkai (šilumos, apšvietos, oro kokybės, oro drėgnumo, triukšmo), vandens tiekimui, nuotekų šalinimui, kietųjų atliekų šalinimui, išorės aplinkai keliamus reikalavimus.

### **Naudojimo sauga**

	PROJEKTO NUMERIS	LAPAS	LAPŲ
	ST1-24-235-MKČ-TP-SA-AR	10	15

Remiantis STR 2.01.01(4):2008 „Esminis statinio reikalavimas. Naudojimo sauga“ pastatai suprojektuoti taip, kad naudojant ir prižiūrint būtų išvengta nelaimingų atsitikimų (paslydimų, kritimų, susidūrimų, nudegimų, nutrenkimų ar susižalojimų elektros srove, sprogdimo, ar avarijų) rizikos.

Grindų dangas naudoti tik neslidžias;

Durų atsidarymo kryptis turi užtikrinti saugų žmonių judėjimą;

Šildymo bei karšto vandens prietaisų temperatūra ne didesnė 60°C, su galimybe pakelti karšto vandens temperatūrą iki 65 °C, kaip prevencinę priemonę nuo legioneliozės.

Elektros inžinerinės sistemos turi būti montuojamos, numatant įžeminimo galimybę.

### **Būtinai atlikti tyrimai**

„Statybos užbaigimo procedūros etape būtina atlikti triukšmo, mikroklimato, dirbtinės apšvietos tyrimus bei karšto vandens temperatūros matavimus, kaip tai numato STR 1.04.04:2017 „Statinio projektavimas, projekto ekspertizė“, patvirtinto Lietuvos Respublikos aplinkos ministro 2016 m. lapkričio 7 d. įsakymu Nr. D1-738 „Dėl statybos techninio reglamento STR 1.04.04:2017 „Statinio projektavimas, projekto ekspertizė“ patvirtinimo“ II skyriaus, 1 skirsnio, 5.3.20 p. ir Statybos techninio reglamento STR 1.05.01:2017 „Statybą leidžiantys dokumentai. Statybos užbaigimas. Statybos sustabdymas. Savavališkos statybos padarinių šalinimas. Statybos pagal neteisėtai išduotą statybą leidžiantį dokumentą padarinių šalinimas“, patvirtinto Lietuvos Respublikos aplinkos ministro 2016 m. gruodžio 12 d. įsakymu Nr. D1-878 „Dėl statybos techninio reglamento STR 1.05.01:2017 „Statybą leidžiantys dokumentai. Statybos užbaigimas. Statybos sustabdymas.“

### **Energijos taupymas ir šilumos išsaugojimas**

Remiantis STR 2.01.01(6):2008 ESMINIS STATINIO REIKALAVIMAS „ENERGIJOS TAUPYMAS IR ŠILUMOS IŠSAUGOJIMAS“ statiniai, jų šildymo, kondicionavimo, vėdinimo įrenginiai turi būti suprojektuoti ir įrengti taip, kad juos naudojant būtų kuo mažesnės energijos sąnaudos, atsižvelgiant į pastato naudojimo reikmes. Pastatų vėdinimas – mechaninio oro paskirstymo sistema su šilumos gražinimu (rekuperacija), išskyrus saugomus Musikos namą ir Namą, kuriuose vėdinimas neprojektuojamas.

### **Triukšmo lygiai patalpose, pastatų vidaus ir aplinkos apsauga nuo triukšmo**

Remiantis STR 2.01.01(5):2008 „Esminis statinio reikalavimas. Apsauga nuo triukšmo“, pastatai suprojektuoti taip, kad jame ar šalia jo esančių žmonių girdimo triukšmo lygis nekeltų grėsmės jų sveikatai ir atitiktų jų darbo, poilsio bei miego būtinas komfortines aplinkos sąlygas.

Atliekant statybos darbus bus užtikrinti norminiai triukšmo ir atmosferos taršos parametrai.

Įvykdžius projektą leistino triukšmo taršos viršijimo nelaukiama.

Įrengiant sistemas išlaikomi STR 2.09.02:2005 reglamentuojami atstumai tarp lauko oro paėmimo ir išmetimo vietų bei reikalavimai oro paėmimo ir išmetimo įrangai.

Projektas atitinka Lietuvos higienos normos HN 33:2011 „Triukšmo ribiniai dydžiai gyvenamuosiuose ir visuomeninės paskirties pastatuose bei jų aplinkoje“ reikalavimus.

Triukšmas gyvenamuosiuose ir visuomeninės paskirties pastatuose bei jų aplinkoje įvertinamas matavimo ir (ar) modeliavimo būdu, gautus rezultatus palyginant su atitinkamais šios higienos normos 1 ir 2 lentelėje pateikiamais didžiausiais leidžiamais triukšmo ribiniais dydžiais gyvenamuosiuose bei visuomeninės paskirties pastatuose bei jų aplinkoje.

	PROJEKTO NUMERIS	LAPAS	LAPŲ
		ST1-24-235-MKČ-TP-SA-AR	11

1 lentelė. Didžiausi leidžiami triukšmo ribiniai dydžiai gyvenamuosiuose ir visuomeninės paskirties pastatuose bei jų aplinkoje

Eil. Nr.	Objekto pavadinimas	Paros laikas*	Ekvivalentinis garso slėgio lygis ( $L_{AeqT}$ ), dBA	Maksimalus garso slėgio lygis ( $L_{AFmax}$ ), dBA
1	2	3	4	5
1.	Gyvenamųjų pastatų gyvenamosios patalpos, visuomeninės paskirties pastatų miegamieji kambariai, stacionariųjų asmens sveikatos priežiūros įstaigų palatos	diena	45	55
		vakaras	40	50
		naktis	35	45
2.	Visuomeninės paskirties pastatų patalpos, kuriose vyksta mokymas ir (ar) ugdymas	–	45	55
3.	Gyvenamųjų pastatų ir visuomeninės paskirties pastatų (išskyrus maitinimo ir kultūros paskirties pastatus) aplinkoje, veikiamoje transporto sukeliama triukšmo	diena	65	70
		vakaras	60	65
		naktis	55	60
4.	Gyvenamųjų pastatų ir visuomeninės paskirties pastatų (išskyrus maitinimo ir kultūros paskirties pastatus) aplinkoje, išskyrus transporto sukeltą triukšmą	diena	55	60
		vakaras	50	55
		naktis	45	50
5.	Maitinimo ir kultūros paskirties pastatų salėse estradinių ar kitų pramoginių renginių metu, kino filmų demonstravimo metu	–	80	85
6.	Atvirose koncertų ir šokių salėse estradinių ar kitų pramoginių renginių metu	diena	85	90
		vakaras	80	85
		naktis	55	60

\* Paros laiko (dienos, vakaro ir nakties) pradžios ir pabaigos valandos suprantamos taip, kaip apibrėžta Lietuvos Respublikos triukšmo valdymo įstatymo [1] 2 straipsnio 3, 9 ir 28 dalyse nurodytų dienos triukšmo rodiklio ( $L_{dienos}$ ), vakaro triukšmo rodiklio ( $L_{vakaro}$ ) ir nakties triukšmo rodiklio ( $L_{nakties}$ ) apibrėžtyse.

	PROJEKTO NUMERIS	LAPAS	LAPŲ
	ST1-24-235-MKČ-TP-SA-AR	12	15

2 lentelė. Didžiausi leidžiami triukšmo ribiniai dydžiai, naudojami triukšmo strateginio kartografavimo rezultatams įvertinti

Eil. Nr.	Objekto pavadinimas	L <sub>dvn</sub> , dBA	L <sub>dienos</sub> , dBA	L <sub>vakaro</sub> , dBA	L <sub>nakties</sub> , dBA
1	2	3	4	5	6
1	Gyvenamųjų pastatų (namų) ir visuomeninės paskirties pastatų (išskyrus maitinimo ir kultūros paskirties pastatus) aplinkoje, veikiamoje transporto sukeliama triukšmo	65	65	60	55
2	Gyvenamųjų pastatų (namų) ir visuomeninės paskirties pastatų (išskyrus maitinimo ir kultūros paskirties pastatus) aplinkoje, veikiamoje pramoninės veiklos (išskyrus transportą) stacionarių triukšmo šaltinių sukeliama triukšmo	55	55	50	45

### Insoliacija

Darbo patalpose, kuriose nuolat dirbama, turi būti užtikrintas natūralus apšvietimas, atitinkantis darbuotojų saugos ir sveikatos reikalavimus, išskyrus tuos atvejus, kai dėl technologinių ypatumų negali būti taikomas natūralus apšvietimas.

Dirbtinis apšvietimas gali būti bendras, vietinis ir kombinuotas.

### Rekomenduojamos apšvietos vertės ir apšvietos kokybės klasės

Patalpos, darbo ar veiklos tipas	Apšvietos ribinės vertės, lx	Apšvietos kokybės klasės
<b>Bendros patalpos</b>		
Judėjimo keliai, koridoriai	50 – 100 – 150	D – E
Laiptai, eskalatoriai	100 – 150 – 200	C – D
Drabužinės, san. mazgai	100 – 150 – 200	C – D
Sandėliai ir saugyklos	100 – 150 – 200	D – E
<b>Maisto pramonė (kavinės virtuvė)</b>		
Bendros darbo patalpos	200 – 300 – 500	C – D
<b>Įstaigos</b>		
Bendros patalpos, spausdinimo, darbo su kompiuteriu	300 – 500 – 750	A – B
Konferencijų patalpos	300 – 500 – 750	A – B

### Aplinkosauga

Taršos padidėjimas vykdant statybos darbus neprognozuojamas. Planuojamos veiklos įtakos atmosferos taršai aspektas nėra aktualus. Įvykdžius projektą leistino oro, dirvožemio, vandens ir triukšmo taršos viršijimo nelaukiama.

	PROJEKTO NUMERIS	LAPAS	LAPŲ
	ST1-24-235-MKČ-TP-SA-AR	13	15

## **Gruntas**

Statybos metu tvarkant sklypo dangas būtina kruopščiai prižiūrėti transporto ir darbo mechanizmus, kad būtų sandarios kuro padavimo ir agregatų tepimo sistemos, galinčios užteršti žemę ir aplinką.

## **Vandenių apsauga**

Ekologiniu požiūriu objektas nepavojingas aplinkai, avarinių išmetimų nebus.

## **Augmenijos apsauga**

Medžių kitimas projekte nenumatomas. Dėl projekto sprendinių numatomas kelių krūmų kirtimas.

## **Atmosferos apsauga**

Įvykdžius projektą leistino oro, dirvožemio, vandens ir triukšmo taršos viršijimo nenumatoma.

## **Numatomų statybos darbų poveikis aplinkai, gyventojams, kaimyninėms teritorijoms**

Statybos metu didesnės įtakos aplinkai, gyventojams bei kaimyninėms teritorijoms nenumatoma, nes pagrindiniai darbai vyks lokaliai sklype.

Statiniai bus rekonstruoti ar remontuoti, o statybos sklypas tvarkomas taip, kad statybos metu ir naudojant statinius trečiųjų asmenų gyvenimo ir veiklos sąlygos, kurias jie turėjo iki statybos pradžios, galės būti pakeistos tik pagal normatyvinių statybos techninių dokumentų ir normatyvinių statinio saugos ir paskirties dokumentų nuostatas.

Visa įranga, technika, priedai ir statybos metodai turi tenkinti Lietuvos Respublikos darbo saugos reikalavimus, į statybvietę ir iš jos vykti švarūs.

## **Apsauginės ir sanitarinės zonos**

Kriterijų sanitarinių zonų nustatymui nuo statinių nėra. SAZ nuo projektuojamų pastatų nenustatomos, nes planuojamai veiklai nenustatomos sanitarinės apsaugos zonos. Sprogimui pagal numatomą veiklos pobūdį pavojingų zonų nenustatoma.

Atliekas numatoma išvežti nustatytais valandomis, sudarius sutartį su pasirinkta atliekų tvarkymo įmone, spec. transportu.

## **10 VIDAUS INŽINERINIAI SPRENDINIAI**

### **Vėdinimas**

Pastatų vėdinimui numatoma mechaninio oro paskirstymo sistema su šilumos gražinimu (rekuperacija). Oro ištraukimas numatomas pro drėgnas patalpas. Oro padavimas numatomas kitose patalpose.

Detalūs pastato šildymo – vėdinimo sprendiniai pateikiami atskiroje ŠVOK dalyje.

Saugomuose Namų ir Muzikos namų pastatuose vėdinimas neprojektuojamas.

	PROJEKTO NUMERIS	LAPAS	LAPŲ
	ST1-24-235-MKČ-TP-SA-AR	14	15

## Vėsinimas

Detalūs pastato vėsinimo sprendiniai pateikiami atskiroje ŠVOK dalyje. Numatomas pastatų vėsinimas įrengiant kondicionierius.

Saugomuose Namų ir Muzikos namų pastatuose vėsinimas neprojektuojamas.

## Vandentiekis ir nuotekos

Vidaus inžinerinių tinklų sprendiniai pateikiami VN dalyje.

Karšto vandens temperatūra vartotojų čiaupuose turi būti ne žemesnė kaip 50 °C (išmatavus temperatūrą po 1 min., kai buvo atsuktas čiaupas ir paleistas vanduo), sudarant technines prielaidas vandens tiekimo sistemoje vandens šildytuve karšto vandens temperatūrą padidinti, kad vartotojų čiaupuose ji būtų ne žemesnė kaip 65 °C.“

## Šildymas

Šildymas bus užtikrinamas nuo miesto centralizuotų šildymo tinklų. Projektuojamas grindinis pastatų šildymas. Saugomuose Namų ir Muzikos namų pastatuose numatomas šildymas įrengiant elektrinius plintusinius radiatorius.

## Elektrotechnika, silpnos srovės

Pastatų silpnų srovių ir elektros sistemoms užtikrinti yra projektuojami vidaus elektrotechnikos, elektroninių ryšių, apsauginės – gaisrinės signalizacijos, procesų valdymo ir automatizacijos sistemos.

**PV M. Nemunienė (atest.Nr. A 976)**

	PROJEKTO NUMERIS	LAPAS	LAPŲ
	ST1-24-235-MKČ-TP-SA-AR	15	15

# SA TECHNINĖS SPECIFIKACIJOS

## 1. BENDRIEJI NURODYMAI

Vykdamas statybos montavimo darbus, būtina vadovautis Lietuvos Respublikos galiojančiais įstatymais, statybos techniniais reglamentais, standartais, statybos normomis ir kitais normatyviniais dokumentais. Statybos procesą reglamintuojančių dokumentų sąrašas pateiktas TP tekstinėje dalyje.

- 1.1 Statinio bendroji ekspertizė šiam objektui yra būtina. (STR 1.04.04:2017 „Statinio projektavimas, projekto ekspertizė“);
- 1.2 Statytojas, prieš pradėdamas statybos darbus, turi gauti statybos leidimą, vadovaujantis STR 1.05.01:2017 „Statybą leidžiantys dokumentai. Statybos užbaigimas. Statybos sustabdymas. Savavališkos statybos padarinių šalinimas. Statybos pagal neteisėtai išduotą statybą leidžiantį dokumentą padarinių šalinimas.“;
- 1.3 Statytojas turi teisę pasirinkti rangovą;
- 1.4 Statybos darbams turi vadovauti nustatyta tvarka atestuotas statybos vadovas, kurį skiria rangovas (STR 1.06.01:2016 „Statybos darbai. Statinio statybos priežiūra“);
- 1.5 Statybos darbų technologijos (vykdymo) projektą parengia rangovas arba statybos vadovas;
- 1.6 Statinio techninę priežiūrą visą statybos laikotarpį turi vykdyti Statytojo paskirtas atestuotas techninės priežiūros vadovas (STR 1.06.01:2016 „Statybos darbai. Statinio statybos priežiūra“);
- 1.7 Statinio projekto vykdymo priežiūrą visą statybos laikotarpį turi vykdyti Statytojo paskirtas atestuotas projekto vykdymo priežiūros vadovas (STR 1.06.01:2016 „Statybos darbai. Statinio statybos priežiūra“);
- 1.8 Statybos darbai turi būti vykdomi pagal Statytojo užsakymu parengto techninio projekto dalių sprendinius, nurodymus ir techninius reikalavimus (specifikacijas);
- 1.9 Statybos aikštelė turi būti tvarkinga. Privaloma laikytis atitinkamų žinybų reikalavimų dėl šiukšlių išvežimo statybų metu;
- 1.10 Statinio statybos vadovas turi užtikrinti saugų darbą, aplinkos apsaugą bei tinkamas darbo higienos sąlygas statybos vietoje bei statomame statinyje, taip pat gretimos aplinkos bei gamtos apsaugą, šalia statybos vietos gyvenančių, dirbančių ir judančių žmonių apsaugą nuo statybos darbų keliamo pavojaus, taip pat nepažeisti trečių asmenų gyvenimo ir veiklos sąlygų;
- 1.11 Statinį pripažinti tinkamu naudoti vadovaujantis STR 1.05.01:2017 „Statybą leidžiantys dokumentai. Statybos užbaigimas. Statybos sustabdymas. Savavališkos statybos padarinių šalinimas. Statybos pagal neteisėtai išduotą statybą leidžiantį dokumentą padarinių šalinimas“.
- 1.12 Pastato projektavimui ir statybai turi būti naudojami produktai, turintys ETĮ ir paženklininti CE ženklų

## 2. SKLYPO PARUOŠIMAS STATYBAI

- 2.1 Iki statybos pradžios būtina aptverti sklypą, paruošti medžiagų ir gaminių sandėliavimo vietas, įrengti buitines patalpas;
- 2.2 Statybos aikštelėje objekto statybai ir vamzdynų klojimui reikia paruošti aikštelę, pašalinti krūmus, kelio dangą, šiukšles ir t.t.
- 2.3 Medžiai, kurie projekte nurodomi saugoti, būtina apsaugoti nuo pažeidimų statybos metu;
- 2.4 Įrengti statybos montavimo darbams elektros skydą su atskiru kirtikliu (dėžė su užraktu).

ATESTATO NR.	 UAB "Metro architektūra" Kalvarijų g. 1, Vilnius, LT-09310 info@metroarchitektura.lt				OBJEKTAS: M. K. Čiurlionio namų muziejaus - Pastato-Muziejaus (Un.Nr. 1594-0002-3056) rekonstravimo, Pastato-Muziejaus (Un.Nr. 1594-0002-3012) paprastojo remonto, Pastato-Muziejaus (Un.Nr. 1594-0002-3023) paprastojo remonto, Pastato-Muziejaus (Un.Nr. 1594-0002-3034) ir Pastato-Sandėlio (Un.Nr. 1594-0002-3089) apjungimo į vieną turinį Pastato-Muziejaus vienetą atliekant kapitalinį remontą, M. K. Čiurlionio g. 35, Druskininkuose, projektas.			
	A 976	PV / PDV	M. Nemunienė	2025	DOKUMENTAS:			LAIDA
		Arch.	P. Kisielis	2025	SA DALIES TECHNINĖS SPECIFIKACIJOS			0
		Arch.	J. Kovarskaitė	2025				
	Arch.	V. Eitminavičius	2025					
ETAPAS	UŽSAKOVAS:				PROJEKTO NUMERIS	LAPAS	LAPŲ	
TP	NACIONALINIS M. K. ČIURLIONIO DAILĖS MUZIEJUS				ST1-24-235-MKČ-TP-SA-TS	1	8	

### 3. FASADŲ APDAILA

#### Medinių dailylenčių apdaila.

Nurodytai medinių dailylenčių apdailai naudoti sertifikuotas dažyve dažytas termo medienos dailylentes. Mediena turi būti pateikiama su sertifikatais. Profilius žiūrėti brėžiniuose.

Visos horizontaliai tvirtinamos dailylentės turi būti kalamos išdroža į viršų (įgilinimas turi likti apačioje). Suleidžiant lentas turi būti paliekamas 2 mm tarpelis laisvumui, kad prireikus lentos turėtų kur plėstis. Tvirtinant prie sienos dailylentes visada turi būti paliktas oro tarpas ventiliacijai. Šis oro tarpas turi būti per visą pakalimo sieną – nuo apačios iki viršaus, kad oras laisvai judėtų, o patekęs vanduo galėtų lengvai išgaruoti. Oro tarpas turėtų būti ne mažesnis kaip 19 mm.

Vertikaliai sukaltų lentų galai turi būti nupjauti įžambiai (per storį), kad vanduo neužsilaikytų ir iškart nutekėtų žemyn.

Termomedieną tvirtinti savisriegiais medvaržčiais arba vinimis iš nerūdijančio plieno. Cinkuotos tvirtinimo detalės gali pasižeisti ir pradėti rūdyti, išstėpdamos aplinkinę medieną. Vinį įkalkite ar varžtą įsukite taip, kad galvutė visiškai susilygintų su lentos paviršiumi.

#### Tinkavimas

Pastato cokoliai tinkuojami naudojant cokolinį tinką. Medžiagos turi būti padidinto atsparumo smūgiams, mechaniniams poveikiams. Gruntas užtikrina paviršiaus apdailos sukibimą su armavimo sluoksniu. Privalu laikytis STR 2.04.01:2018 „Pastatų atitvaros. Sienos, stogai, langai ir išorinės įėjimo durys“ reikalavimų. Kiekvienu atveju vykdant darbus turi būti prisilaikoma konkrečios pasirinktos technologijos sąlygų.

#### Darbu atlikimo sąlygos

Amosferos sąlygos atliekant darbus:

- atliekant darbus oro, pagrindo ir naudojamų medžiagų temperatūra negali būti mažesnė nei +5 °C;
- negalima atlikinėti darbų, jei 24 val. bėgyje temperatūra gali nukristi žemiau 0 °C;
- negalima atlikinėti darbų lyjant ar sningant, esant dideliame vėjui bei intensyviai saulės spinduliavimui be uždangų, pritvirtintų ant pastolių;
- darbai turi būti atliekami ne aukštesnėje nei +25 °C;
- sausus mišinius reikia saugoti nuo lietaus.

### 4. LANGAI IR DURYS

Pagrindinius bendruosius techninius reikalavimus langams, durims, ir vitrinoms nustato LST 1514:1998 „Langai. Bendrieji techniniai reikalavimai“.

**4.1** Langų ir išorinių durų šilumos pralaidumas turi tenkinti STR 2.01.01(6):2008 „Esminis statinio reikalavimas. Energijos taupymas ir šilumos išsaugojimas“.

Vitrinos šilumos perdavimo koeficientui skaičiuoti galima naudoti atskirų vitrinos dalių bandymais nustatytas šilumos perdavimo koeficiento vertes.

**4.2** Langų ir išorinių durų oro garso izoliavimo savybės turi tenkinti STR 2.01.07:2003 „Pastatų vidaus ir išorės aplinkos apsauga nuo triukšmo“

**4.3** Langų ir išorinių durų atsparumo vėjo apkrovai projektiniai rodikliai turi būti nustatomi atsižvelgiant į pastato vėjo apkrovos rajoną, vietovės tipą, aukštį virš grunto lygio ir vietą pastate.

	KOMPLEKAS:	LAPAS	LAPŲ
	ST1-24-235-MKČ-TP-SA-TS	2	8

**4.4** Langai aliuminio konstrukcijos. Surinktą lango rėmą susidedantį iš staktos, vidinių bei išorinių rėmų kartu su varstymo prietaisais ir furnitūra, tvirtinimo detalėmis, sandarintojais pateikia patikimas gamintojas su atitinkamais savo rekvizitais, gaminio pasu ir Lietuvos Respublikos Statybos produkcijos sertifikavimo centro pažyma.

**4.5** Langams ir išorinėms durims įstiklinti naudojamas paprastasis, laminuotasis, grūdintas arba vielos tinklu armuotas stiklas. Projektuojant langų ir išorinių durų įstiklinimą, turi būti įvertinta:

Pastato patalpų paskirtis ir jų naudotojų veiklos intensyvumas, t. y. galinčių prieiti prie kritinėse padėtyse esančio įstiklinimo žmonių kiekis ir jų veikla; stiklo atsparumas smūgiui ir dužimo būdas.

Stiklo saugumas apibūdinamas stiklo atsparumo smūgiui ir stiklo dužimo būdo klasėmis (A,B,C)

**4.6** Langas turi būti patikimai įtvirtintas į angokraščius, o tarpai tarp lango ar durų blokų ir angokraščių patikimai užsandarinti.

**4.7** Langai tvirtinami angų plotyje termoizoliaciniame sluoksnyje specialiais ankeriais bei kampuočiais ir įsriegiamais varžtais.

**4.8** Tarpai tarp langų blokų ir angokraščių užsandarinami, naudojant specialias tarpines.

**4.9** Įstačius langus, angokraščiai aptaisomi iš lauko pusės fasado apdailai naudojamos medžiagos elementais, iš vidaus – vidaus patalpų apdailai naudojamų medžiagų elementais.

**4.10** Visiems langams ir vitrinoms taikoma fasadinė aliuminio-stiklo sistema, kurios stiklo paketai iš lauko pusės sujungti silikonu be dangtelių. Viduje profiliai projektuojami iš anoduoto aliuminio. Įėjimo durys iš lauko pusės projektuojamos berėmės su silikono apdaila be dangtelių.

## 5. STOGAI

### BENDRIEJI REIKALAVIMAI STOGAMS

5.1. Stogo konstrukcija turi būti tokia, kad nesusidarytų ledo varvekliai, nuo stogo nekristų sniego nuošliaužos, būtų saugu valyti, prižiūrėti ir remontuoti stogą;

5.2. Stogai suprojektuoti ir įrengti taip, kad pastato vidus ir po hidroizoliaciniais sluoksniais esančios stogo konstrukcijos būtų apsaugotos nuo išorinio lietaus ir sniego poveikio;

5.3. Stogams įrengti leidžiama naudoti hidroizoliacines dangas, kurių ETĮ, NTĮ arba eksploatacinių savybių deklaracijoje nurodyta produkto naudojimo paskirtis tinka projektuojamo ar įrengiamo tipo stogo konstrukcijai;

5.4. Stogai turi turėti pakankamą nuolydį lietaus vandeniui surinkti. Stogų hidroizoliaciniams sluoksniams naudojami stogo nuolydžiui pritaikyti statybos produktai;

5.5. Vanduo nuo pastato stogo turi būti nuvestas taip, kad nepakenktų pastato konstrukcijoms, keliams, šaligatviams, greta esantiems statiniams, nedarytų žalos aplinkai;

5.6. Neleidžiama stogų konstrukcijoms naudoti statybos produktų, kurie stogų įrengimo ir eksploataavimo metu tarpusavyje sąveikaudami (vyksta cheminė reakcija, elektros korozija, terminis poveikis, skirtingos deformacijos senėjant ir pan.) mažina vienas kito ilgaamžiškumą;

5.7. Stogai turi būti chemiškai atsparūs supančios aplinkos poveikiui;

5.8. Stogo konstrukcijoms leidžiama naudoti tik statybos produktų rinkinius (komplektus), turinčius ETĮ ir paženklintus CE ženklu, arba šiuos rinkinius (komplektus) turinčius NTĮ STR 1.0104:2015, arba CE ženklu ženklintus statybos produktus.

#### **Vandens nuvedimo nuo stogų reikalavimai:**

Atstumas tarp lietvamzdžių / lietaus surinkimo įlajų turi būti pagrįstas skaičiavimais;

Lietvamzdžių ir stogo latakų skerspjūvio plotas turi būti pagrįsti skaičiavimais;

Lietvamzdžių dalys turi būti patikimai sujungtos;

## 6. ARDYMO DARBAI REKONSTRAVIMO AR KAPITALINIO REMONTO METU

Toliau pateikiamos specifikacijos turi būti tikslinamos konstrukcijų ir kitose projekto dalyje. Bendruju atveju rekonstruojant ar remontuojant pastatą esamo pastato konstrukcijų ardymas vykdomas tokiu būdu:

	KOMPLEKAS:	LAPAS	LAPŲ
	ST1-24-235-MKČ-TP-SA-TS	3	8

Pirmiausia ardamos stogo konstrukcijos (jei tai numatyta konstrukcijų dalyje), nelaikančios vidaus pertvaros, vidaus įranga, jei tokia yra, perdangos, sienų konstrukcijos ir galiausiai – pamatai. Ardant perdangas būtina užtikrinti sienų stabilumą. Laikančias sienas ir kolonas geriausia ardyti dideliais blokais.

Prieš darbų pradžią atidžiai išnagrinėjamos ardamos pastato konstrukcijos, jų būklė. Surašomas apžiūros aktas, nurodomos galinčios atsirasti ardymo metu pavojingos darbo vietos ir sąlygos bei būtinos apsaugojimo priemonės.

Iki ardymo – demontavimo darbų pradžios turi būti nutrauktas visų demontuojamų pastatų inžinerinių tinklų maitinimas. Ardomame pastate demontuojami esami silpnos srovės tinklai, elektros kabeliai, vamzdynai, įrenginiai, jei tokie yra. Išmontuotas metalo laužas sandėliuojamas.

Pastate ardoma stogo danga. Norint išvengti įvairių sužeidimų reikia mūvėti tinkamą avalynę, dėvėti apsauginį šalną, mūvėti apsaugines pirštines.

Ardant asbestinį šiferį primygtinai rekomenduojama dėvėti FFP3 tipo kaukę.

Atliekant demontavimo darbus, siekiant išvengti griūties, būtina prisilaikyti principo „iš viršaus – žemyn“. Ardymo darbus atlikti atitinkamu eliškumu, leidžiantis iš viršaus žemyn tokiu būdu, kad pašalinus vieną dalį, nebūtų sukelta kitos dalies griūtis.

Baigus konstrukcijų demontavimo, mūro ardymo darbus, hidroplaktu išardoma dalis pastato pamatų ir betoninės grindys.

Statytojas statybos darbų pradžioje privalo sudaryti sutartis su nustatyta tvarka registruotais atliekų tvarkytojais dėl atliekų tvarkymo pagal atliekų tvarkymo taisykles. Statybinių atliekų išvežimą įforminantys dokumentai turi būti laikomi iki statinio pripažinimo tinkamu naudoti. Statybines atliekas privalo išvežti specializuota atliekas tvarkanti įmonė.

## 7. APDAILOS DARBAI

### 7.1. GIPSO KARTONO PLOKŠČIŲ PERTVAROS

Gipso kartono plokštės naudojamos vidaus sienų paviršių apdailai, pertvarų, pakabinamų lubų įrengimui, papildomam konstrukcijų ugniaatsparinimui ar uždengimui, inžinerinių komunikacijų uždengimui. Įrengiant pertvaras, gipso kartono plokštės tvirtinamos prie metalinio karkaso iš lenktų cinkuotų profilių savisriegiais sraigtais - plokštės kraštuose kas 150 mm, viduryje kas 300mm. Jungtys daromos lygios ir nematomos. Siūlės užglaistomos, užklijuojamos stiklo audinio arba popierinėmis juostelėmis, glaistomos. Sraigtų galvutės turi būti įgilintos ir užglaistytos. Pertvarų iš gipso kartono plokščių paviršiai turi atitikti tinkuotų paviršių, paruoštų dažymui, reikalavimus. Visi kampai apsaugomi tam skirtais specialias kampuočiais. Visi sienų paviršiai aptaisyti gipso kartono plokštėmis turi būti vertikalūs, kampai statūs.

Gipso kartono plokščių, naudojamų pertvarų įrengimui, paviršiai turi būti lygūs, be įtrūkimų, briaunos be ištrupėjimų, neturi būti riebalinių ir kitokių dėmių, plokščių storis vienodas (plokštės turi būti vieno tiekėjo, vieno gamintojo). Paviršių nuokrypiai baigtiems paviršiams kaip ir tinkuotiems.

Gipso kartono plokštės, klijavimo mastikos turi turėti sertifikatus, gamintojo instrukcijas ir gaminių techninių charakteristikų lapus.

Projekte numatyta montuoti dvigubo (žiūrėti pertvarų storį) metalinio karkaso pertvarą. Tuščiame tarpe tvirtinamos izoliacinės medžiagos šilumos ir garso izoliacijai (pertvara turi atitikti C garso klasę), taip pat įrengiama elektros instaliacija, vamzdynai. Gipskartonio plokštės prie karkaso gali būti tvirtinamos dviem arba daugiau sluoksniais.

Sluoksnių skaičius didinamas, jei elektros instaliacija ir vamzdynai sumažina garso izoliaciją labiau, nei leistina.

Pageidautina naudoti vientisas gipskartonio plokštes, leidžiama taip pat naudoti ir mažesnių matmenų gabalus, tačiau būtina vengti tokių jungčių, kuomet vienoje eilėje yra keli mažesni gabalai, nes tai gerokai susilpnina konstrukciją. Kryžminės siūlės neleistinos. Skirtingų sluoksnių plokščių siūlės neturi sutapti. Prieš tvirtinant kitą plokščių sluoksnį, būtina užglaistyti ankstesniojo sluoksnio plokščių sandūrų siūles. Pertvaroms naudojamo karkaso "h"-nemažiau kaip 75mm.

	KOMPLEKAS:	LAPAS	LAPŲ
	ST1-24-235-MKČ-TP-SA-TS	4	8

Siekiant pagerinti pertvaros garso izoliaciją, tarp perimetrinių profilių bei pagrindo, prie kurio jie tvirtinami, turi būti dedama sandarinimo juosta. Atstumai tarp met. stovų - ne daugiau kaip 60 cm, o patalpose kur klijuojamos keraminės dangos - ne daugiau kaip 60 cm jei neprieštaruja konstrukcijos ypatumams.

Gipskartonio plokštės prie metalinio karkaso tvirtinamos savisriegiais. Atstumas tarp savisriegių turi būti ne didesnis kaip 250 mm.

#### Leistini pertvarų montavimo nukrypimai

Nuokrypa	Nuokrypos dydis
Pertvaros nukrypimas nuo vertikalės	2 mm / 1m, bet ne daugiau kaip 10mm
Nelygumai tikrinant dviejų metrų liniuote	3 mm, ne daugiau kaip 2 nelygumai
Profilijų nuokrypa nuo pažymėtos ašies	3 mm
Tarpas tarp garsą izoliuojančių plokščių, o taip pat tarp plokščių ir karkaso elementų	2 mm
Savisriegio panardinimas į plokštę	0,5 - 1 mm
Atstumas tarp vertikalų profilių ašių	2 mm
Profilio tvirtinimo prie laikinės konstrukcijos atstumo nuokrypa	5 mm
Tarpas tarp suduriamų plokščių	1 - 2 mm
Minimalus plokštės užleidimo ant profilio dydis	10 mm

#### Plokštės:

1. Neskaidrių stiklinių fasadų vidaus apdailai ir drėgnose patalpose naudoti impregnuotą gipskartonio plokštę „K712 Knauf green“. Knauf Green (GKB) – impregnuota, pelėsiui ir grybeliui gipskartonio plokštė. Plokštę sudaro impregnuotas gipso branduolys su  $\leq 10$  proc. vandens įgėrimo galimybėmis ir žalios spalvos kartono paviršius. Plokštės tipas – H2.

Plokščių storis: 12,5±0,5 mm

Atsparumas lenkimui:

- Išilgai  $\geq 7,2$  N/mm<sup>2</sup>
- Skersai  $\geq 3,3$  N/mm<sup>2</sup>

Šilumos laidumo koeficientas: 0,25 W(m•K), pagal LSTEN12524

Vandens garų difuzijos koeficientas:  $\mu$  10, pagal LSTEN12524

Degimo klasė: atitinka A2-s1, d0 klasę pagal EN520

2. Nedrėgnoms patalpoms naudoti standartinę gipskartonio plokštę „K711 Knauf White„. Plokštę sudaro gipso branduolys su kartono paviršiumi. Plokštės tipas – A.

Plokščių storis: 12,5±0,5 mm

Atsparumas lenkimui:

- Išilgai  $\geq 6,8$  N/mm<sup>2</sup>
- Skersai  $\geq 3$  N/mm<sup>2</sup>

Šiluminė varža: 0,25 W(m•K), pagal LST EN12524

Vandens garų difuzijos koeficientas:  $\mu$  10, pagal LSTEN12524

Statybinių medžiagų klasė ir atsparumas vandeniui: atitinka A2-s1, d0 klasę pagal EN520. Pastaba: Jeigu reikia naudojamo priešgaisrinės gipskartonio plokštės – vadovautis gaisrinės saugos reikalavimais.

## 7.2. TINKAVIMAS

Tinkavimo darbai turi būti atlikti dviem sluoksniais. Pirmasis sluoksnis turi būti 15mm storio ir kitas 5 mm storio. Bendras storis negali būti mažesnis nei 20mm. Ten, kur tinko sluoksnis turi būti storesnis nei 20mm, turi būti dedami daugiau nei du sluoksniai.

Vidinio interjero tinkuojami paviršiai turi būti pilnai padengti tinko sluoksniu ir visi nuvarvėjimai bei nelygios vietos sienų plytų ar blokų mūre turi būti užtinkuotos. Paviršiai turi būti lygūs ir visiškai statmeni, be jokių įtrūkimų ar tinkavimo įrankių paliktų žymių. Bet kokie tinkavimo darbų defektai turi būti tuojau pat pašalinami ir tinkavimo darbai tiek išorėje, tiek viduje turi būti užbaigti aukšta kokybe. Patalpos ir teritorija po tinkavimo darbų turi būti sutvarkytos. Jeigu atsirastų plyšių, bangų, kapiliarinių skilimų, atplaišų ar

	KOMPLEKAS:	LAPAS	LAPŲ
	ST1-24-235-MKČ-TP-SA-TS	5	8

erozija tinkuotuose paviršiuose po darbų pabaigos, tokie defektai turi būti pašalinti. Rangovas turi apmokėti pertinkavimo išlaidas ir perdažymo darbus.

### 7.2.1. Paviršių paruošimas

Paruoštas tinkavimui paviršius turi būti kruopščiai nuvalytas nuo dulkių, panaikintos riebalų ir bitumo dėmės ir gerai sudrėkintas. Išsikišusios architektūrinės detalės, metaliniai paviršiai ir paviršiai, kuriuos reikia tinkuoti storesniu kaip 20 mm tinku, aptaisomi metaliniu tinklu.

Kampai ir briaunos, kur nurodyta, turi būti formuojami galvanizuotais metaliniais bortais.

Glotnūs betoniniai paviršiai išraižomi, kapojami arba kitaip šiurkštinami. Mūrinių sienų ir pertvarų siūlės turi būti neužpildytos skiediniu per 10-15 mm.

### 7.2.2. Medžiagos

Portlandcementas.

Smėlis turi būti aštriabriaunis kalnų arba karjerų; gerai išplautas švariu gėlu vandeniu. Dulkių, molio ir dumblo dalelių turi būti ne daugiau 3 % pagal masę, iš jų molio mažiau kaip 0,5 % pagal masę. Kitų pašalinių priemaišų negali būti.

Paruošiamajam ir išlyginamajam tinklo sluoksniams:

- grūdelių didumas < 2,0 mm;
- molingų dalelių kiekis < 15 %;
- tirpių sieros junginių kiekis < 2 %.

Dengiamajam tinko sluoksniui:

- grūdelių didumas < 0,5 mm;
- molingų dalelių kiekis < 5 %;
- tirpių sieros junginių kiekis < 2 %.

Kalkės:

- turi būti gerai išdegtos - CO<sub>2</sub> < 6 %;
- negesių grūdelių kiekis < 11 %;
- gesinimo laikas 8-25 minutės.

Kalkių tešlos naudojamos skiediniams: tankis -1400 kg/m<sup>3</sup>, vandens - 50 %.

Metalinis tinklas turi būti apie 10x10 mm dydžio akučių plonavielio metalo (vielos storis 0,9-1,2 mm), galvanizuotas ir tvirtinamas galvanizuotomis sankabomis.

### 7.2.3. Tinko skiediniai

Paruošiamojo ir išlyginamojo sluoksnių skiedinių sudėtis tūrio dalimis

Skiedinio paskirtis	Cementas, kalkės, smėlis
Vidiniams paviršiams:	
- sienoms ir pertvaroms iš plytų kai santykinis oro drėgnumas < 60	1:4:12
- sienoms ir pertvaroms iš plytų, kai santykinis oro drėgnumas > 60	1:1:6
Išoriniams paviršiams:	
- mūriniams	1:0,7:3-5
- cokoliui, juostoms	1:0,3:5,5

Dengiamojo sluoksnio skiedinio sudėtis pagerintam tinkui tūrio dalimis

Skiedinio paskirtis	Cementas, kalkės, smėlis
Mūrinėms sienoms ir pertvaroms	1:1:2-4
Juostoms, luboms	1:1:2

	KOMPLEKAS:	LAPAS	LAPŲ
	ST1-24-235-MKČ-TP-SA-TS	6	8

Skiediniai turi atitikti šiuos techninius reikalavimus:

Techniniai reikalavimai skiediniams	Leistini ribiniai nuokrypiai	Kontrolė
<p>Tinko skiediniai negali turėti nuosėdų ant tinklo akutėmis mm:</p> <ul style="list-style-type: none"> <li>- skirti gruntui – 2,5</li> <li>- dengiamajam sluoksniui - 2,0</li> </ul> <p>Tinkuojant mechanizuotu būdu, skiedinys paruošiamajam sluoksniui turi būti 9-14 cm slankumo; išlyginamajam ir dengiamajam - 7-8 cm; rankiniu būdu atitinkamai 8-12 cm ir 7-8 cm</p> <p>Išsisluoksniavimas &lt; 15 %</p> <p>Vandens išlaikymas &gt; 90 %</p> <p>Sukibimo stiprumas, MPa:</p> <ul style="list-style-type: none"> <li>- vidaus darbams &gt; 0,1</li> <li>- išorės &gt; 0,4</li> </ul> <p>Dengiamojo sluoksnio užpildų stambumas mm:</p> <ul style="list-style-type: none"> <li>- marmuro, granito, stambaus smėlio grūdėliai - 2</li> <li>- kvarcinio smėlio - 0,5</li> <li>- marmuro miltų - 0,25</li> </ul> <p>Glaisto sukibimo stiprumas, MPa:</p> <ul style="list-style-type: none"> <li>- po 24 h &gt; 0,1</li> <li>- po 72 h &gt; 0,2</li> </ul>	<p>10%</p> <p>10%</p> <p>+3 mm</p> <p>+ 1,5 mm</p> <p>+0,25 mm</p>	<p>Periodinis matavimas</p> <p>Bandant standartiniu Konusu</p> <p>Laboratorijoje 3 matavimai 50-70 m Paviršiaus</p> <p>Periodinis matavimas</p> <p>Periodinis matavimas</p>

Reikalavimai tinkavimo darbams:

Techniniai reikalavimai sluoksniams	Kontrolė
<p>Leistinas tinko storis, mm:</p> <ul style="list-style-type: none"> <li>- iki 20</li> </ul> <p>Leistinas kiekvieno sluoksnio storis daugiasluoksniame tinkui, mm:</p> <ul style="list-style-type: none"> <li>- mūrinio, betoninio paviršiaus aptašymo, cementinio skiedinio išlyginamojo sluoksnio - iki 5;</li> <li>- kalkinio skiedinio išlyginamojo sluoksnio - iki 7;</li> <li>- dekoratyvinio dengiamojo sluoksnio - iki 7.</li> <li>- dengiamojo sluoksnio 2 tipo tinkui - iki 2</li> </ul>	<p>Matuojama 5 kartus 70-100 m paviršiaus arba vienoje patalpoje mažesniame plote, kur matomos nuokrypos</p>

#### 7.2.4. Tinkavimas paprastu ir pagerintu tinku

Paprastą tinką sudaro paruošiamasis ir išlyginamasis sluoksnis, kurie užkrečiami ant iršiaus. Dengiamasis sluoksnis padaromas užtrinant. Bendras tinko storis ne daugiau 12 mm.

Pagerintą tinką sudaro paruošiamasis, 2 išlyginamieji ir dengiamasis sluoksnis.

Prieš užkrečiant paruošiamąjį sluoksnį paviršius sudrėkinamas. Labai svarbu, kad paruošiamasis sluoksnis stipriai susijungtų su paviršiumi. Todėl reikia paruošti tinkamos konsistencijos skiedinį. Sekantis tinko sluoksnis dengiamas tik sukietėjus ankstesniajam.

Kiekvieną tinko sluoksnį, išskyrus paruošiamąjį, reikia išlyginti. Išlygintas ir pakankamai sukietėjęs dengiamasis sluoksnis tolygiai drėkinamas ir užtrinamas. Bendras tinko storis turi būti ne daugiau 20 mm.

#### 7.2.5. Tinkavimas žiemos metu

Tinko skiedinių temperatūra turi būti ne mažesnė kaip 8°C. Kai aplinkos temperatūra mažesnė kaip 5°C tinkavimo darbai negali būti vykdomi.

Tinkuojami vidiniai paviršiai turi būti atšilę nemažiau per pusę sienos storio. Patalpose 5 paras prieš tinkuojant turi būti palaikoma tolygi 8°C temperatūra. Sienų drėgnumas neturi viršyti 8 %.

	KOMPLEKAS:	LAPAS	LAPŲ
	ST1-24-235-MKČ-TP-SA-TS	7	8

### 7.3. GRINDŲ ĮRENGIMAS

Grindų tipą žiūr. apdailos žiniaraštyje.

Grindų įrengimas susideda iš pagrindo, paruošiamųjų ir išlyginamųjų sluoksnių įrengimo, hidroizoliacijos įrengimo, armatūros suklojimo, grindų betonavimo ir dangos įrengimo. Įrengiant grindis prisilaikyti STR 2.05.13:2004 „Statinių konstrukcijos. Grindys“.

Grindys turi būti įrengiamos pagal tipus, nurodomus techninio darbo projekto brėžiniuose ir kiekių žiniaraščiuose. Visos grindys turi būti horizontalios išskyrus nurodytas vietas, kur reikalingi nuolydžiai į trapus, kanalus ir kt. Praėjimuose ir tarpduriuose be slenksčio, pereinant nuo grindų apdailos plytelėmis prie kitos grindų apdailos, įrengiant karšto cinkavimo įdėtines detales. Minusinių šaldymo kamerų įrengimo vietose formuojamos priedubės šaldymo kamerų įrengimui.

#### Grindų sluoksnių paruošimas

Klojant grindų dangas: rulonines, plytelių, besiūles, prieš uždedant gruntą, klijus, mastikas, paviršius turi būti nuvalomas nuo dulkių. Turi būti padarytas viso viršutinio sluoksnio nugruntavimas, nepraleidžiant ant žemiau esančių sluoksnių skiedinių, mastikų, klijų. Grindų pagrindai, paruošiamieji ir išlyginamieji sluoksniai, gali būti įrengiami esant ne žemesnei kaip +5°C aplinkos temperatūrai.

Tokia temperatūra turi būti išlaikyta, kol betonai pasiekia 50% stiprumo. Jeigu kitaip nenurodyta, pagrindai įrengiami iš B16/20 tipo betono, o paruošiamieji ir išlyginamieji sluoksniai – iš cementinio skiedinio S10 (stiprumas gniuždant).

Betoniniai pagrindai gali būti įrengiami vakuavimu metodu. Paruošiamieji ir išlyginamieji sluoksniai turi būti izoliuoti nuo sienų ir pertvarų hidroizoliacinės medžiagos juostomis. Darbinės šių sluoksnių siūlės turi būti gerai išlygintos. Mažiausias nuolaidaus sluoksnio storis ties kanalais ir trapais ant perdangos – 20mm, ant šilumos ar garso izoliacijos – 40mm. Vamzdžius dengiančio sluoksnio storis turi būti 10-15mm didesnis už vamzdžių diametrą. Klojant išlyginamojo sluoksnio skiedinį, betoninis pagrindas sudrėkinamas ir gruntuojamas cemento pienu. Sluoksnis lyginamas ir tankinamas iki cementinio pieno pasirodymo. Sustingę ruožai periodiškai laistomi, kad geriau kietėtų.

Išlyginamieji sluoksniai ant kurių klijuojama hidroizoliacija arba keraminės plytelės gruntuojami.

Paviršius užtrinamas 2 ar 3 dieną, kai skiedinio stiprumas pasiekia 2,5-3,0 MPa.

#### Brėžiniai ir techninės specifikacijos papildo vieni kitus.

Visos naudojamos medžiagos, gaminiai ir įrengimai turi būti sertifikuoti Lietuvoje, turėti higienos, gaisrinio tyrimų centro ir kitus reikalingus, Lietuvos Respublikos įstatymais numatytus, pažymėjimus ir dokumentus.

	KOMPLEKAS:	LAPAS	LAPŲ
	ST1-24-235-MKČ-TP-SA-TS	8	8

M. K. Čiurlionio namų muziejaus - Pastato-Muziejaus (Un.Nr. 1594-0002-3056) rekonstravimo, Pastato-Muziejaus (Un.Nr. 1594-0002-3012) paprastojo remonto, Pastato-Muziejaus (Un.Nr. 1594-0002-3023) paprastojo remonto, Pastato-Muziejaus (Un.Nr. 1594-0002-3034) ir Pastato-Sandėlio (Un.Nr. 1594-0002-3089) apjungimo į vieną turtinį Pastato-Muziejaus vienetą atliekant kapitalinį remontą, M. K. Čiurlionio g. 35, Druskininkuose, projektas.

PASTATO – MUZIEJAUS (Un.nr. 1594-0002-3056) ARCHITEKTŪRINĖS DALIES ORIENTACINIS MEŽIAGŲ KIEKIŲ ŽINIARAŠTIS (0 LAIDA)

Eilės Nr.	Pavadinimas ir charakteristikos	Pastabos	Mato vnt.	Kiekis TP 0 laida
<b>PASTATO ARDYMO IR GRIOVIMO DARBŲ KIEKIŲ ŽINIARAŠTIS</b>				
1. Pamatai ir grindys ant grunto (žr. SA techninės specifikacijos)				
1.1	Ardomi esami betoniniai, su metalo konstrukcija, laiptai ir jų aikštelė (pastato viduje)		m <sup>3</sup>	1,44
1.2	Ardomi esami betoniniai laiptai ir jų aikštelė (pastato išorė)	Kiekis nurodytas SP dalies žiniaraštyje	-	-
1.3	Grindų ant grunto ardymas		m <sup>2</sup>	141,36
2. Lauko ir vidaus sienos (žr. SA techninės specifikacijos)				
2.1	Ardomos rąstinės išorinės sienos		m <sup>3</sup>	14,37
2.2	Ardomos mūrinės išorinės sienos		m <sup>3</sup>	14,19
2.3	Ardomos vidinės pertvaros (medžiaga tikslinama darbų metu)		m <sup>3</sup>	44,37
2.4	Lauko sienų apdailos (medinės dailylentės) ardymas		m <sup>2</sup>	261
3. Perdanga/Lubos (žr. SA techninės specifikacijos)				
3.1	Medinės sijų perdangos ardymas		m <sup>2</sup>	14,88
3.2	Ardomos gipsinės lubos pirmame aukšte		m <sup>2</sup>	141,36
3.3	Ardomos esamos medinės lubos mansardiniame aukšte		m <sup>2</sup>	272,20
4. Stogas (žr. SA techninės specifikacijos)				
4.1	Ardoma esama stogo dalis		m <sup>3</sup>	6,72
4.2	Ardoma esama stogo dalis naujam stoglangiui		m <sup>3</sup>	4,89
4.3	Ardoma esama stogo danga		m <sup>2</sup>	272,20
5. Kiti elementai (žr. SA techninės specifikacijos)				
5.1	Langų demontavimas		vnt. / m <sup>2</sup>	10 / 19,94
5.2	Lauko durų demontavimas		vnt. / m <sup>2</sup>	2 / 4,80
5.3	Vidaus durų demontavimas		vnt. / m <sup>2</sup>	12 / 22,68
5.4	Tūrinių stoglangių demontavimas		vnt. / m <sup>3</sup>	2 / 13,74
5.5	Demontuojami esami lietvamzdžiai		vnt.	6
5.6	Demontuojami esami latakai		m	18,74

ATESTATO NR.	 UAB "Metro architektūra" Kalvarijų g. 1, Vilnius, LT-09310 info@metroarchitektura.lt			OBJEKTAS: M. K. Čiurlionio namų muziejaus - Pastato-Muziejaus (Un.Nr. 1594-0002-3056) rekonstravimo, Pastato-Muziejaus (Un.Nr. 1594-0002-3012) paprastojo remonto, Pastato-Muziejaus (Un.Nr. 1594-0002-3023) paprastojo remonto, Pastato-Muziejaus (Un.Nr. 1594-0002-3034) ir Pastato-Sandėlio (Un.Nr. 1594-0002-3089) apjungimo į vieną turtinį Pastato-Muziejaus vienetą atliekant kapitalinį remontą, M. K. Čiurlionio g. 35, Druskininkuose, projektas.	
	A 976	PV/PDV	M. Nemunienė	2025	DOKUMENTAS:
A 2123	Arch.	V. Eitminavičius	2025	MEDŽIAGŲ KIEKIŲ ŽINIARAŠTIS	LAIDA
	Arch.	P. Kisielis	2025		0
	Arch.	J. Kovarskaitė	2025		
ETAPAS	UŽSAKOVAS:			PROJEKTO NUMERIS	LAPAS
TP	Nacionalinis M. K. Čiurlionio dailės muziejus			ST1-24-235-MKČ-TP-SŽ	LAPŲ
					1
					6

<b>PASTATO IŠORĖS APDAILOS DARBŲ IR MEDŽIAGŲ KIEKIŲ ŽINIARAŠTIS</b>				
<b>1. Cokolis (žr. SA techninės specifikacijos)</b>				
1.1	Esamo pamato valymas, gruntavimas		m <sup>2</sup>	16,38
1.2	Esamo pamato tinkavimas tinku. Struktūra lygi arba „samanėlė“, spalva RAL 7012.	Keičiamas gruntas, tinkas skaičiuotas tik virš grunto	m <sup>2</sup>	5,69
<b>2. Fasada (žr. SA techninės specifikacijos)</b>				
2.1	Esamų rąstinių sienų sutvarkymas	Pagal poreikį, įvertinus esamą situaciją nuėmus dailylentes	m <sup>2</sup>	80,20
2.2	Esamų mūrinių sienų sutvarkymas	Pagal poreikį, įvertinus esamą situaciją nuėmus dailylentes	m <sup>2</sup>	83,52
2.3	Esamų angų užmūrijimas		m <sup>2</sup>	11,82
2.4	Aliuminio profilio langų gamyba, montavimas, rėmų spalva RAL 7040	1 vnt.	m <sup>2</sup>	5,61
2.5	Aliuminio profilio durų gamyba, montavimas, rėmų ir užpildo spalva RAL 7040	1 vnt.	m <sup>2</sup>	2,99
2.6	Aliuminio profilio stiklinių durų gamyba, montavimas, rėmų spalva RAL 7040	1 vnt.	m <sup>2</sup>	2,99
2.6	Aliuminio profilio vitrinų gamyba, montavimas, rėmų spalva RAL 7040	3 vnt.	m <sup>2</sup>	90,44
2.7	Aliuminio profilio tūrinio trikampio stoglangio gamyba, rėmų spalva RAL 7040	1 vnt.	m <sup>3</sup>	2,10
2.8	Langų, durų, vitrinų lauko palangės/ apskardinimas	Nurodomas bendras ilgis	m	25,75
2.9	Langų vidinės palangės paruošimas, palangės montavimas	Nurodomas bendras ilgis	m	6,40
2.10	Fasado karkasas dailylentėms		m <sup>2</sup>	161,11
2.11	Fasadinės termomedienos dailylentės, profilis 19x117, spalva 5060 arba analogiška		m <sup>2</sup>	161,11
2.12	Fasadų šiltinimas	Pagal SK ir PEN	m <sup>2</sup>	161,11
2.13	Medinių dekoratyvi kolonų ažūras, profilis 19x68, spalva 5060 arba analogiška		vnt.	16
<b>3. Stogas (žr. SA techninės specifikacijos)</b>				
3.1	Stogo karkasas stogo dangai		m <sup>2</sup>	359,31
3.2	Stogo danga, valcinio profilio, RR21 arba RAL7040		m <sup>2</sup>	359,31
3.3	Stogo šiltinimas	Pagal SK ir PEN	m <sup>2</sup>	359,31
3.4	Stogo pakalimas su karkasu (pagal poreikį)	Pagal SK	m <sup>2</sup>	112,92
3.5	Stogo apskardinimas, RR21 arba RAL7040		m	82,85
3.6	Stogo kraigo apskardinimas, RR21 arba RAL7040		m	28,40
3.7	Lietvamzdžiai (su alkūnėmis) , RR21 arba RAL7040		vnt.	7 h – 3,60 m.
3.8	Latakai, RR21 arba RAL7040		m	35,82

	PROJEKTO NUMERIS	LAPAS	LAPŲ
	ST1-24-235-MKČ-TP-SŽ	2	6

3.9	Medinės sijos, spalva 5060 arba analogiška	Pagal SK tikslinamas profilis	vnt.	16
3.10	Sniego gaudyklės, RR21 arba RAL7040		m	36,63
3.11	Stoglangio montavimas		vnt.	1
<b>PASTATO VIDAUS APDAILOS MEDŽIAGŲ ŽINIARAŠTIS</b>				
<b>1. Grindų apdailos darbai (žr. SA techninės specifikacijos)</b>				
1.1	Grindų paviršių paruošimo darbai		m <sup>2</sup>	264,52
1.2	Akmens masės plytelės 120x120 cm. Spalva - juoda, matinė arba pusiau matinė. Plytelės rektifikuotos. Plytelių dilumo klasė PEI4-PEI5. Plytelių slidumo klasė min R10.		m <sup>2</sup>	15,03
1.3	Plytelių siūlių užpildymas	Pagal plyteles		
1.4	Lieto betono apdaila. Lygi tekstūra. Spalva Mapei extra white (nepoliruota ultratop sistema) arba analogiška.		m <sup>2</sup>	249,49
1.5	Aliuminio grindjuostės. Dydis: plotis 10 mm, aukštis 70 mm. Spalva balta arba sidabrinė.		m	139,16
<b>2. Lubų apdailos darbai (žr. SA techninės specifikacijos)</b>				
2.1	Esamų konstrukcijų nuvalymas, paruošimas dažymui, viskas dažoma baltai (bazinė balta spalva arba RAL 9016). Nudažomas ir matomas inžineringas		m <sup>2</sup>	114,64
2.2	Karkasas medinėms dailylentėms		m <sup>2</sup>	194,10
2.3	Medinių dailylenčių apdaila, profilis 19x117 mm. Dažomos baltai (bazinė balta arba RAL 9016) medienai skirtais dažais.		m <sup>2</sup>	194,10
2.4	Pakabinamų lubų konstrukcija, spalva juoda		m <sup>2</sup>	17,69
2.5	Pakabinamos ažuūrinės aliuminio lubos, akutė 100x100mm., spalva juoda		m <sup>2</sup>	17,69
2.6	Esamų sijų ir statramsčių nuvalymas, paruošiamieji darbai, dažymas baltai (bazinė balta spalva arba RAL 9016)		m <sup>2</sup>	92,68
<b>3. Sienų apdailos darbai (žr. SA techninės specifikacijos)</b>				
3.1	Sienų paruošimas apdailai		m <sup>2</sup>	564,23
3.2	Sienų dažymas baltais dažais (bazinė balta spalva arba RAL 9016), pusiau matiniai		m <sup>2</sup>	369,12
3.3	Akmens masės plytelės 120x120 cm. Spalva - juoda, matinė arba pusiau matinė. Plytelės rektifikuotos. Plytelių dilumo klasė PEI4-PEI5. Plytelių slidumo klasė min R10.		m <sup>2</sup>	71,54
3.4	Plytelių siūlių užpildymas	Pagal plyteles		
3.5	Sienų dažymas baltais dažais (bazinė balta spalva arba RAL 9016), plaunami dažai		m <sup>2</sup>	39,10
3.6	Vidinės stoglangio dalies dengimas veidrodžiu		m <sup>2</sup>	0,13
3.7	Vidaus durų angų paruošimas		m <sup>2</sup> / vnt.	19,32 / 9

	PROJEKTO NUMERIS	LAPAS	LAPŲ
	ST1-24-235-MKČ-TP-SŽ	3	6

3.8	Vidaus durų įstatymas		m <sup>2</sup> / vnt.	19,32 / 9
4. Kita (žr. SA techninės specifikacijos)				
4.1	Turėklai laiptams, h – 1,10 m, vientiso metalo lankstinys		m	10,40
4.2	Turėklai mansardoje prie laiptų, h – 1,10 m, vientiso metalo lankstinys		m	6,40
4.3	Laiptinis keltuvas pritaikytas neįgaliesiems, Lenher Lifttechnik Stratos arba analogiškas		vnt.	1

PASTATO – MUZIEJAUS (Un.nr. 1594-0002-3034) IR PASTATO – SANDĖLIO APJUNGIANT Į VIENĄ TURTINĮ PASTATO – MUZIEJAUS VIENETĄ ARCHITEKTŪRINĖS DALIES ORIENTACINIS MEŽIAGŲ KIEKIŲ ŽINIARAŠTIS (0 LAIDA)

Eilės Nr.	Pavadinimas ir charakteristikos	Pastabos	Mato vnt.	Kiekis TP 0 laida
<b>PASTATO ARDYMO IR GROVIMO DARBŲ KIEKIŲ ŽINIARAŠTIS</b>				
1. Pamatai ir grindys ant grunto (žr. SA techninės specifikacijos)				
1.1	Ardomi esami lauko laiptai ir pandusai		m <sup>3</sup>	11,38
1.2	Grindų ant grunto ardymas		m <sup>2</sup>	97,03
2. Lauko ir vidaus sienos (žr. SA techninės specifikacijos)				
2.1	Ardomos vidinės pertvaros (medžiaga tikslinama darbų metu)		m <sup>3</sup>	8,16
2.2	Lauko sienų apdailos (medinės dailylentės) ardymas		m <sup>2</sup>	156,67
3. Perdanga/Lubos (žr. SA techninės specifikacijos)				
3.1	Ardomos esamos pakabinamos lubos		m <sup>2</sup>	97,03
4. Stogas (žr. SA techninės specifikacijos)				
4.1	Ardoma esama stogo danga		m <sup>2</sup>	208,30
5. Kiti elementai (žr. SA techninės specifikacijos)				
5.1	Langų demontavimas		vnt. / m <sup>2</sup>	8 / 19,08
5.2	Lauko durų demontavimas		vnt. / m <sup>2</sup>	2 / 12,78
5.3	Vidaus durų demontavimas		vnt. / m <sup>2</sup>	4 / 7,56
5.4	Vidaus lango demontavimas		vnt. / m <sup>2</sup>	1 / 1,69
5.5	Demontuojami esami lietvamzdžiai		vnt.	2
5.6	Demontuojami esami latakai		m	2
5.7	Demontuojami esamos sniego gaudyklės		vnt.	6
5.8	Demontuojami mobili pertvara		vnt.	1
<b>PASTATO IŠORĖS APDAILOS DARBŲ IR MEDŽIAGŲ KIEKIŲ ŽINIARAŠTIS</b>				
1. Cokolis (žr. SA techninės specifikacijos)				
1.1	Esamo pamato valymas, gruntavimas		m <sup>2</sup>	21,20
1.2	Esamo pamato tinkavimas tinku. Struktūra lygi arba „samanėlė“, spalva RAL 7012.		m <sup>2</sup>	21,20
2. Fasadais (žr. SA techninės specifikacijos)				
2.1	Esamų sienų sutvarkymas	Pagal poreikį, įvertinus esamą situaciją nuėmus dailylentes	m <sup>2</sup>	156,67
2.2	Aliuminio profilio langų gamyba, montavimas, rėmų spalva RAL 7040. Aitiinkantys EW 20.		vnt. / m <sup>2</sup>	4 / 6,76

	PROJEKTO NUMERIS	LAPAS	LAPŲ
	ST1-24-235-MKČ-TP-SŽ	4	6

2.3	Aliuminio profilio langų gamyba, montavimas, rėmų spalva RAL 7040. Nevarstomi		vnt. / m <sup>2</sup>	3 / 9,24
2.4	Aliuminio profilio langų gamyba, montavimas, rėmų spalva RAL 7040. Varstomi		vnt. / m <sup>2</sup>	1 / 3,08
2.5	Aliuminio profilio stiklinių durų gamyba, montavimas, rėmų spalva RAL 7040		vnt. / m <sup>2</sup>	2 / 6,39
2.6	Langų, durų, palangės / apskardinimas	Nurodomas bendras ilgis	m	16,24
2.7	Langų vidinės palangės paruošimas, palangės montavimas	Nurodomas bendras ilgis	m	11,00
2.8	Fasado karkasas dailylentėms		m <sup>2</sup>	156,67
2.9	Fasadinės termomedienos dailylentės, profilis 19x117, spalva 5060 arba analogiška		m <sup>2</sup>	156,67
2.10	Fasadų šiltinimas	Pagal SK ir PEN	m <sup>2</sup>	156,67
<b>3. Stogas (žr. SA techninės specifikacijos)</b>				
3.1	Stogo karkasas stogo dangai		m <sup>2</sup>	208,30
3.2	Stogo danga, valcinio profilio, RR21 arba RAL7040		m <sup>2</sup>	208,30
3.3	Stogo šiltinimas	Pagal SK ir PEN	m <sup>2</sup>	208,30
3.4	Stogo pakalimas su karkasu (pagal poreikį)	Pagal SK	m <sup>2</sup>	63,02
3.5	Stogo apskardinimas, RR21 arba RAL7040		m <sup>2</sup>	169,16
3.6	Stogo kraigo apskardinimas, RR21 arba RAL7040		m	28,40
3.7	Lietvamzdžiai (su alkūnėmis), RR21 arba RAL7040		vnt.	6 (h – 3,80 m.) 2 (h – 1,80 m.)
3.8	Latakai, RR21 arba RAL7040		m	22,93
3.9	Sniego gaudyklės, RR21 arba RAL7040		m	27,84
<b>4. Kita</b>				
4.1	Betoninių lauko pakopų ir panduso įrengimas		m <sup>3</sup>	11,38
4.2	Betoniniai lauko turėklai prie pakopų ir panduso		m	15,40
4.3	Esamų angų viduje užmūrijimas		m <sup>2</sup>	3,06
<b>PASTATO VIDAUS APDAILOS MEDŽIAGŲ ŽINIARAŠTIS</b>				
<b>1. Grindų apdailos darbai (žr. SA techninės specifikacijos)</b>				
1.1	Grindų paviršių paruošimo darbai		m <sup>2</sup>	95,24
1.2	Akmens masės plytelės 120x120 cm. Spalva - juoda, matinė arba pusiau matinė. Plytelės rektifikuotos. Plytelių dilumo klasė PEI4-PEI5. Plytelių slidumo klasė min R10.		m <sup>2</sup>	9,17
1.3	Plytelių siūlių užpildymas	Pagal plyteles		
1.4	Lieto betono apdaila. Lygi tekstūra. Spalva Mapei extra white (nepoliruota ultratop sistema) arba analogiška.		m <sup>2</sup>	86,07

	PROJEKTO NUMERIS	LAPAS	LAPŲ
	ST1-24-235-MKČ-TP-SŽ	5	6

1.5	Aliuminio grindjuostės. Dydis: plotis 10 mm, aukštis 70 mm. Spalva balta arba sidabrinė.		m	51,03
2. Lubų apdailos darbai (žr. SA techninės specifikacijos)				
2.1	Esamų konstrukcijų nuvalymas, paruošimas dažymui, viskas dažoma baltai (bazinė balta spalva arba RAL 9016). Nudažomas ir matomas inžineringas		m <sup>2</sup>	27,33
2.2	Karkasas medinėms dailylentėms		m <sup>2</sup>	71,69
2.3	Medinių dailylenčių apdaila, profilis 19x117 mm. Dažomos baltai (bazinė balta arba RAL 9016) medienai skirtais dažais.		m <sup>2</sup>	71,69
2.4	Pakabinamų lubų konstrukcija, spalva juoda		m <sup>2</sup>	10,61
2.5	Pakabinamos ažuvinės aliuminio lubos, akutė 100x100mm., spalva juoda		m <sup>2</sup>	10,61
2.6	Esamų sijų ir statramsčių nuvalymas, paruošiamieji darbai, dažymas baltai (bazinė balta spalva arba RAL 9016)	Kiekis tikslinamas nuėmus pakabinamas lubas	m <sup>2</sup>	~23,44
3. Sienų apdailos darbai (žr. SA techninės specifikacijos)				
3.1	Sienų paruošimas apdailai		m <sup>2</sup>	215,56
3.2	Sienų dažymas baltais dažais (bazinė balta spalva arba RAL 9016), pusiau matiniai		m <sup>2</sup>	184,65
3.3	Akemens masės plytelės 120x120 cm. Spalva - juoda, matinė arba pusiau matinė. Plytelės rektifikuotos. Plytelių dilumo klasė PEI4-PEI5. Plytelių slidumo klasė min R10.		m <sup>2</sup>	30,91
3.4	Plytelių siūlių užpildymas	Pagal plyteles		
3.7	Vidaus durų angų paruošimas		m <sup>2</sup> / vnt.	9,20 / 4
3.8	Vidaus durų įstatymas		m <sup>2</sup> / vnt.	9,20 / 4

Projekto vadovas M. Nemunienė

	PROJEKTO NUMERIS	LAPAS	LAPŲ
	ST1-24-235-MKČ-TP-SŽ	6	6

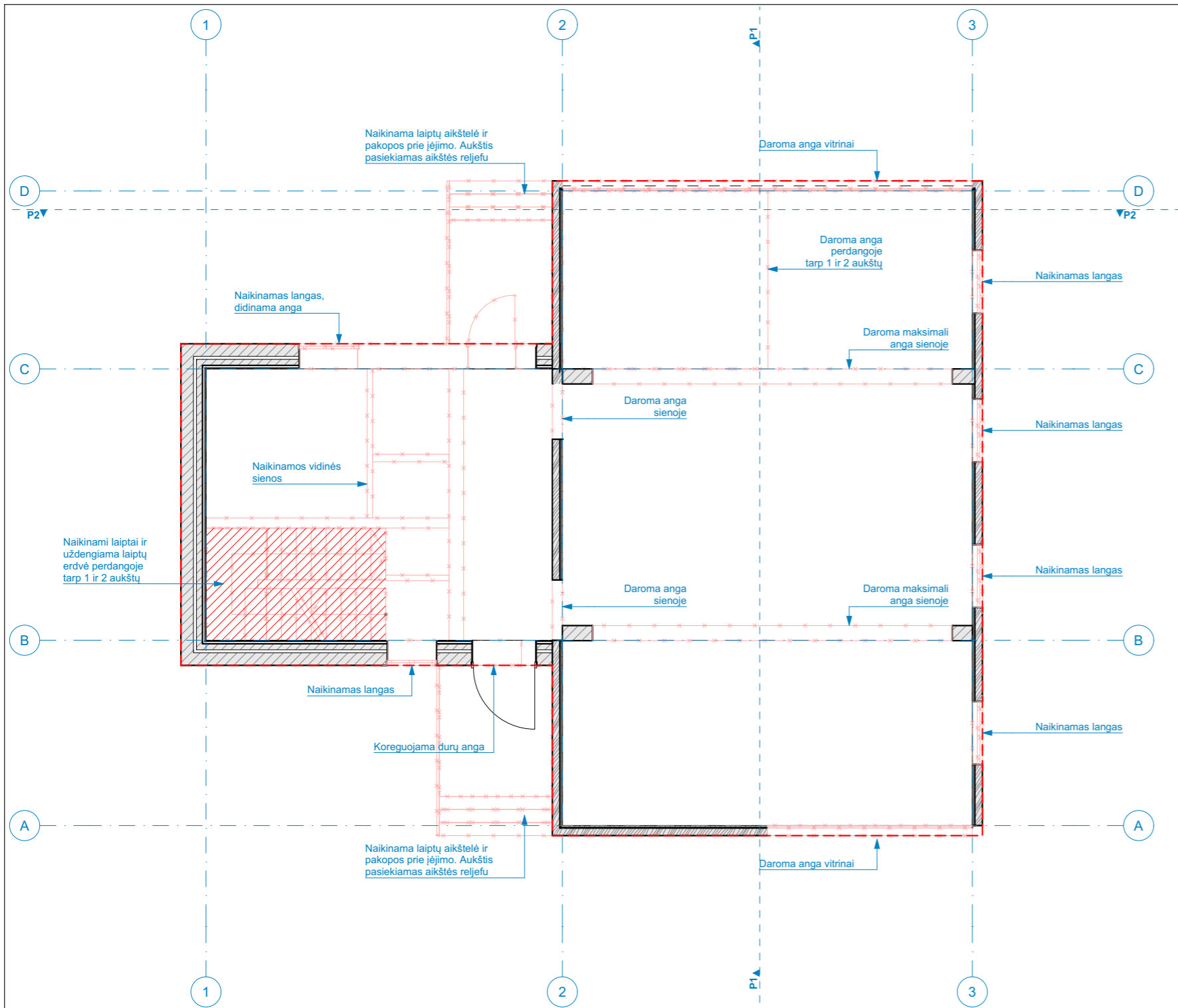

ŽYMĖJIMAS	REIKŠMĖ
	Esamo pastato išorinis kontūras
	Esama rąstinės sienos konstrukcija
	Esama mūrinės sienos konstrukcija
	Naikinama konstrukcija
	Nauja konstrukcija (šiltinimas ir apdaila) prie mūro sienos
	Nauja konstrukcija (šiltinimas ir apdaila) prie rąstų sienos

**PASTABOS:**

- Matmenys pateikti centimetrais, aukščiai - metrais.
- Projekto pakeitimus būtina derinti su architektais.
- Konstruktiniai sprendimai nėra galutiniai - sprendiniai tikslinami SK dalyje.
- Sienų detalizacijas tikslinti SK dalyje.
- Projekto architektūrinė statybinė dalis galioja ir ja vadovautis tik kartu su konstrukcine ir kitomis projekto sudedamosiomis dalimis, vadovaujantis STR STR1.04.04:2017 nuostatomis.
- Vykdam darbus visada vadovautis gamintojo rekomendacijomis.
- Naudojami triukšmą slopinantys nuotekų vamzdžiai.
- Durys iš 04 ir 06 patalpų priešgaisrinės EW 30-C0. Durų varčios plotis švoroje  $\geq 0,85m$ .
- Naudojamų medžiagų degumo klasių ar atsparumo ugniai reikalavimus tikslinti Bendrosios dalies aiškinamojo rašto skiltyje "Gaisrinė sauga".
- Užsakinėjant medžiagas, kiekius būtina tikslinti pagal faktą vietoje.

PATALPŲ EKSPLIKACIJA			
AUKŠTAS	NR.	PATALPA	PLOTAS
1 AUKŠTAS			
	01	Holas/salė	109,67
	02	San. mazgas	4,05
	03	San. mazgas	5,31
	04	Pagalbinė patalpa	14,70
			133,73 m <sup>2</sup>
MANSARDA			
	05	Holas	28,00
	06	Vedėjo kabinetas	16,74
	07	Saugykla	20,28
	08	San. mazgas	6,09
	09	Muziejininko/Saugotojo kabinetas	17,48
	10	Poilsio patalpa	12,86
			101,45 m <sup>2</sup>
			235,18 m <sup>2</sup>

0	Laida		Data	Laidos statusas. Keitimo priežastis (jei taikoma)						
Atest. Nr.	architektūra		UAB "Metro architektūra"		Objektas					
	<b>metro</b>		Kalvarijų g. 1, Vilnius LT-09310 info@metroarchitektura.lt		M. K. Čiurlionio namų muziejaus - Pastato-Muziejaus (Un.Nr. 1594-0002-3056) rekonstravimo, Pastato-Muziejaus (Un.Nr. 1594-0002-3012) paprastojo remonto, Pastato-Muziejaus (Un.Nr. 1594-0002-3023) paprastojo remonto, Pastato-Muziejaus (Un.Nr. 1594-0002-3034) ir Pastato-Sandėlio (Un.Nr. 1594-0002-3089) apjungimo į vieną turitinį Pastato-Muziejaus vienetą atliekant kapitalinį remontą, M. K. Čiurlionio g. 35, Druskininkuose, projektas					
Atest. Nr.	Pareigos	Pavardė	Parašas	Data	Brėžinio pavadinimas					
A 976	P.V. / P.D.V	Marija Nemunienė		2025-03-20	Pastato-muziejaus (Un. Nr. 1594-0002-3056) 1A GRIAUNAMŲ KONSTRUKCIJŲ PLANAS					
	Arch.	Vytenis Eitminavičius		2025-03-20	Mastelis					
	Arch.	Paulius Kisielis		2025-03-20						
	Arch.	Justina Kovarskaitė		2025-03-20						
Užsakovas					Projekto Nr.	Sutarties Nr.	Proj.etapas	Proj.dalis	Lapų	Lapas
Nacionalinis M. K. Čiurlionio dailės Muziejus, Įmonės kodas: 190755932					ST1-24-235-MKČ	ST1-24-235-MKČ	TP	SA	31	1

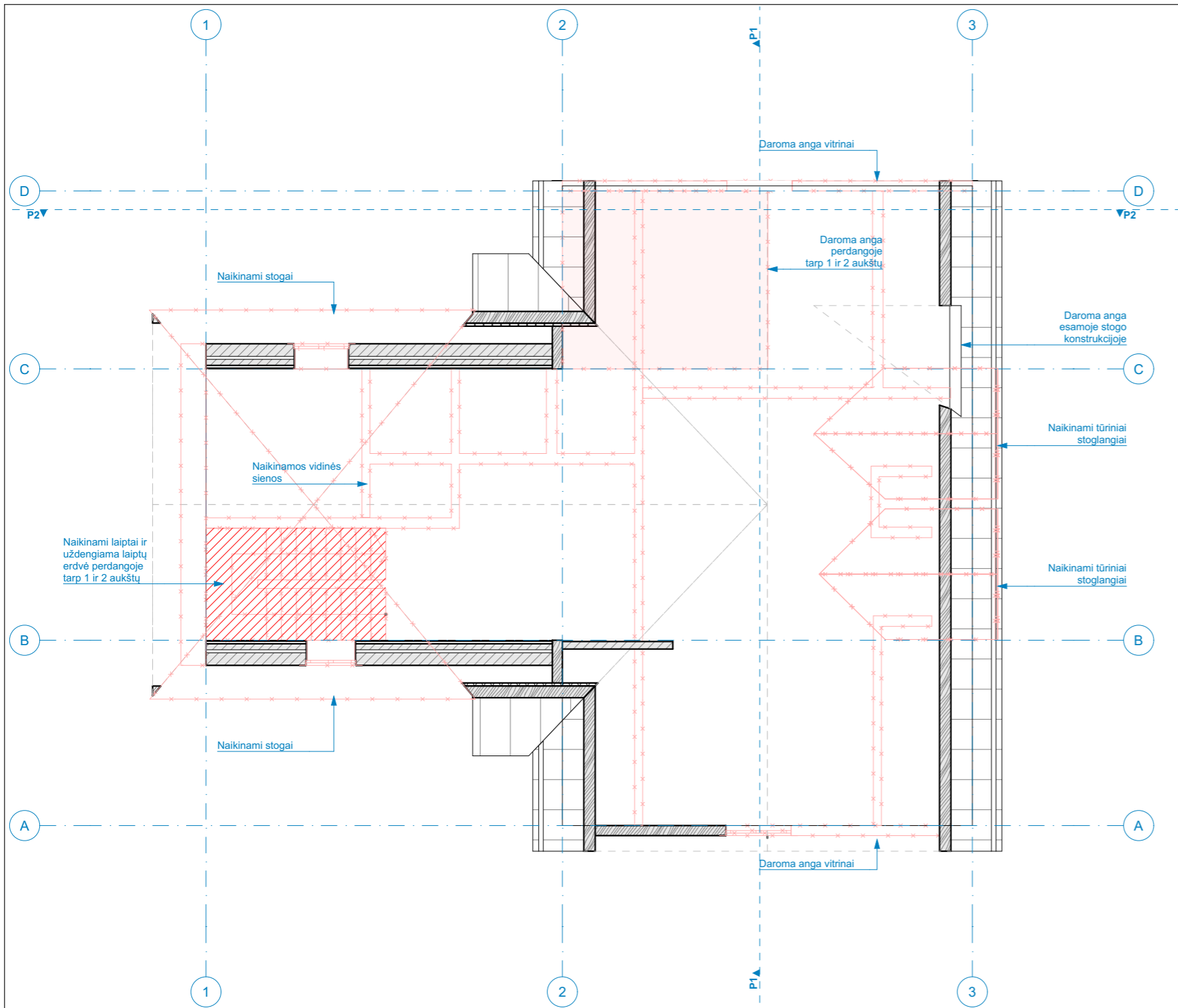

ŽYMĖJIMAS	REIŠMĖ
	Esamo pastato išorinis kontūras
	Esama rąstinės sienos konstrukcija
	Esama mūrinės sienos konstrukcija
	Naikinama konstrukcija
	Nauja konstrukcija (šiltinimas ir apdaila) prie mūro sienos
	Nauja konstrukcija (šiltinimas ir apdaila) prie rąstų sienos

**PASTABOS:**

1. Matmenys pateikti centimetrais, aukščiai - metrais.
2. Projekto pakeitimus būtina derinti su architektais.
3. Konstrukciniai sprendimai nėra galutiniai - sprendiniai tikslinami SK dalyje.
4. Sienų detalizacijas tikslinti SK dalyje.
5. Projekto architektūrinė statybinė dalis galioja ir ja vadovautis tik kartu su konstrukcine ir kitomis projekto sudedamosiomis dalimis, vadovaujantis STR STR1.04.04:2017 nuostatomis.
6. Vykdam darbus visada vadovautis gamintojo rekomendacijomis.
7. Naudojami triukšmą slopinantys nuotekų vamzdžiai.
8. Durys iš 04 ir 06 patalpų priešgaisrinės EW 30-C0. Durų varčios plotis švoroje  $\geq 0,85m$ .
9. Naudojamų medžiagų degumo klasių ar atsparumo ugniai reikalavimus tikslinti Bendrosios dalies aiškinamojo rašto skiltyje "Gaisrinė sauga".
10. Užsakinėjant medžiagas, kiekius būtina tikslinti pagal faktą vietoje.

PATALPŲ EKSPLIKACIJA			
AUKŠTAS	NR.	PATALPA	PLOTAS
1 AUKŠTAS			
	01	Holas/salė	109,67
	02	San. mazgas	4,05
	03	San. mazgas	5,31
	04	Pagalbinė patalpa	14,70
			133,73 m <sup>2</sup>
MANSARDA			
	05	Holas	28,00
	06	Vedėjo kabinetas	16,74
	07	Saugykla	20,28
	08	San. mazgas	6,09
	09	Muziejininko/Saugotojo kabinetas	17,48
	10	Poilsio patalpa	12,86
			101,45 m <sup>2</sup>
			235,18 m <sup>2</sup>

0	Laida		Data	Laidos statusas. Keitimo priežastis (jei taikoma)				
Atest. Nr.	architektūra		UAB "Metro architektūra"		Objektas			
	<b>metro</b>		Kalvarijų g. 1, Vilnius LT-09310 info@metroarchitektura.lt		M. K. Čiurlionio namų muziejaus - Pastato-Muziejaus (Un.Nr. 1594-0002-3056) rekonstravimo, Pastato-Muziejaus (Un.Nr. 1594-0002-3012) paprastojo remonto, Pastato-Muziejaus (Un.Nr. 1594-0002-3023) paprastojo remonto, Pastato-Muziejaus (Un.Nr. 1594-0002-3034) ir Pastato-Sandėlio (Un.Nr. 1594-0002-3089) apjungimo į vieną turtinį Pastato-Muziejaus vienetą atliekant kapitalinį remontą, M. K. Čiurlionio g. 35, Druskininkuose, projektas			
Atest. Nr.	Pareigos	Pavardė	Parašas	Data	Brėžinio pavadinimas			
A 976	P.V. / P.D.V	Marija Nemunienė		2025-03-20	Mastelis			
	Arch.	Vytenis Eitminavičius		2025-03-20	Pastato-muziejaus (Un. Nr. 1594-0002-3056) MANSARDOS GRIAUNAMŲ KONSTRUKCIJŲ PLANAS			
	Arch.	Paulius Kisielis		2025-03-20				
	Arch.	Justina Kovarskaitė		2025-03-20				
Užsakovas			Projekto Nr.	Sutarties Nr.	Proj.etapas	Proj. dalis	Lapų	Lapas
Nacionalinis M. K. Čiurlionio dailės Muziejus, Įmonės kodas: 190755932			ST1-24-235-MKČ	ST1-24-235-MKČ	TP	SA	31	2

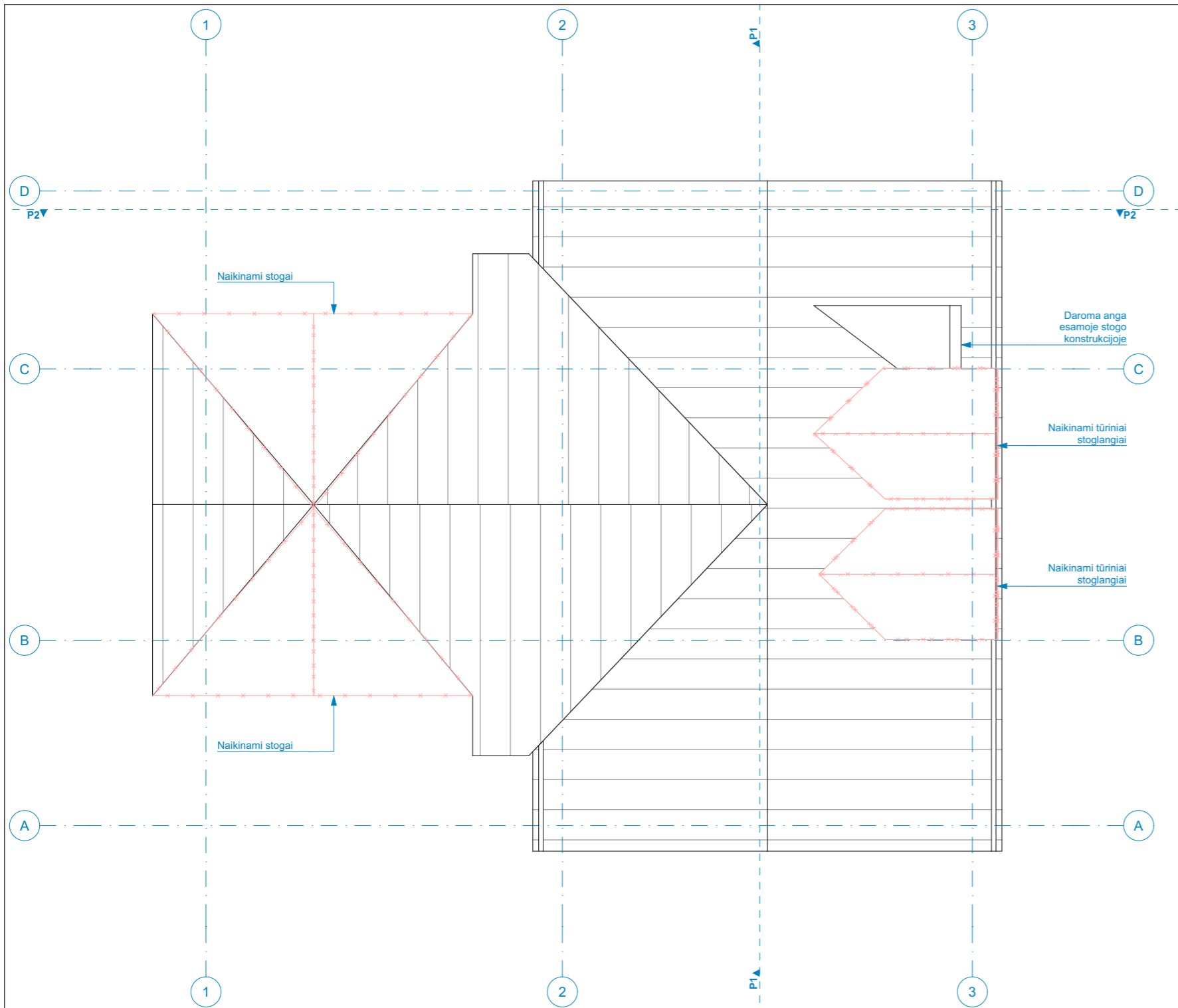

ŽYMĖJIMAS	REIŠMĖ
---	Esamo pastato išorinis kontūras
---	Naikinami esami tūriniai stoglangiai
---	Sniego gaudyklės
[Diagram of roof panel]	Stogo apdaila. Valcinio profilio skarda. Spalva - šviesiai pilka.
[Diagram of skylight]	Tūrinis stoglangis. Stiklas ir metalas.

**PASTABOS:**

1. Matmenys pateikti centimetrais, aukščiai - metrais.
2. Projekto pakeitimus būtina derinti su architektais.
3. Konstrukciniai sprendimai nėra galutiniai - sprendiniai tikslinami SK dalyje.
4. Sienų detalizacijas tikslinti SK dalyje.
5. Projekto architektūrinė statybinė dalis galioja ir ja vadovautis tik kartu su konstrukcine ir kitomis projekto sudedamosiomis dalimis, vadovaujantis STR STR1.04.04:2017 nuostatomis.
6. Vykdam darbus visada vadovautis gamintojo rekomendacijomis.
7. Naudojami triukšmą slopinantys nuotekų vamzdžiai.
8. Durys iš 04 ir 06 patalpų priešgaisrinės EW 30-C0. Durų varčios plotis švoroje  $\geq 0,85m$ .
9. Naudojamų medžiagų degumo klasių ar atsparumo ugniai reikalavimus tikslinti Bendrosios dalies aiškinamojo rašto skiltyje "Gaisrinė sauga".
10. Užsakinėjant medžiagas, kiekius būtina tikslinti pagal faktą vietoje.

PATALPŲ EKSPLIKACIJA			
AUKŠTAS	NR.	PATALPA	PLOTAS
1 AUKŠTAS			
	01	Holas/salė	109,67
	02	San. mazgas	4,05
	03	San. mazgas	5,31
	04	Pagalbinė patalpa	14,70
			133,73 m <sup>2</sup>
MANSARDA			
	05	Holas	28,00
	06	Vedėjo kabinetas	16,74
	07	Saugykla	20,28
	08	San. mazgas	6,09
	09	Muziejininko/Saugotojo kabinetas	17,48
	10	Poilsio patalpa	12,86
			101,45 m <sup>2</sup>
			235,18 m <sup>2</sup>

0	Laida		Data	Laidos statusas. Keitimo priežastis (jei taikoma)						
Atest. Nr.	architektūra		UAB "Metro architektūra"		Objektas					
	<b>metro</b>		Kalvarijų g. 1, Vilnius LT-09310 info@metroarchitektura.lt		M. K. Čiurlionio namų muziejaus - Pastato-Muziejaus (Un.Nr. 1594-0002-3056) rekonstravimo, Pastato-Muziejaus (Un.Nr. 1594-0002-3012) paprastojo remonto, Pastato-Muziejaus (Un.Nr. 1594-0002-3023) paprastojo remonto, Pastato-Muziejaus (Un.Nr. 1594-0002-3034) ir Pastato-Sandėlio (Un.Nr. 1594-0002-3089) apjungimo į vieną turtinį Pastato-Muziejaus vienetą atliekant kapitalinį remontą, M. K. Čiurlionio g. 35, Druskininkuose, projektas					
Atest. Nr.	Pareigos	Pavardė	Parašas	Data	Brėžinio pavadinimas					
A 976	P.V. / P.D.V	Marija Nemunienė	[Signature]	2025-03-20	Pastato-muziejaus (Un. Nr. 1594-0002-3056) STOGO GRIAUNAMŲ KONSTRUKCIJŲ PLANAS					
	Arch.	Vytenis Eitminavičius	[Signature]	2025-03-20						
	Arch.	Paulius Kisielis	[Signature]	2025-03-20						
	Arch.	Justina Kovarskaitė	[Signature]	2025-03-20	Mastelis					
Užsakovas					Projekto Nr.	Sutarties Nr.	Proj.etapas	Proj. dalis	Lapų	Lapas
Nacionalinis M. K. Čiurlionio dailės Muziejus, Įmonės kodas: 190755932					ST1-24-235-MKČ	ST1-24-235-MKČ	TP	SA	31	3



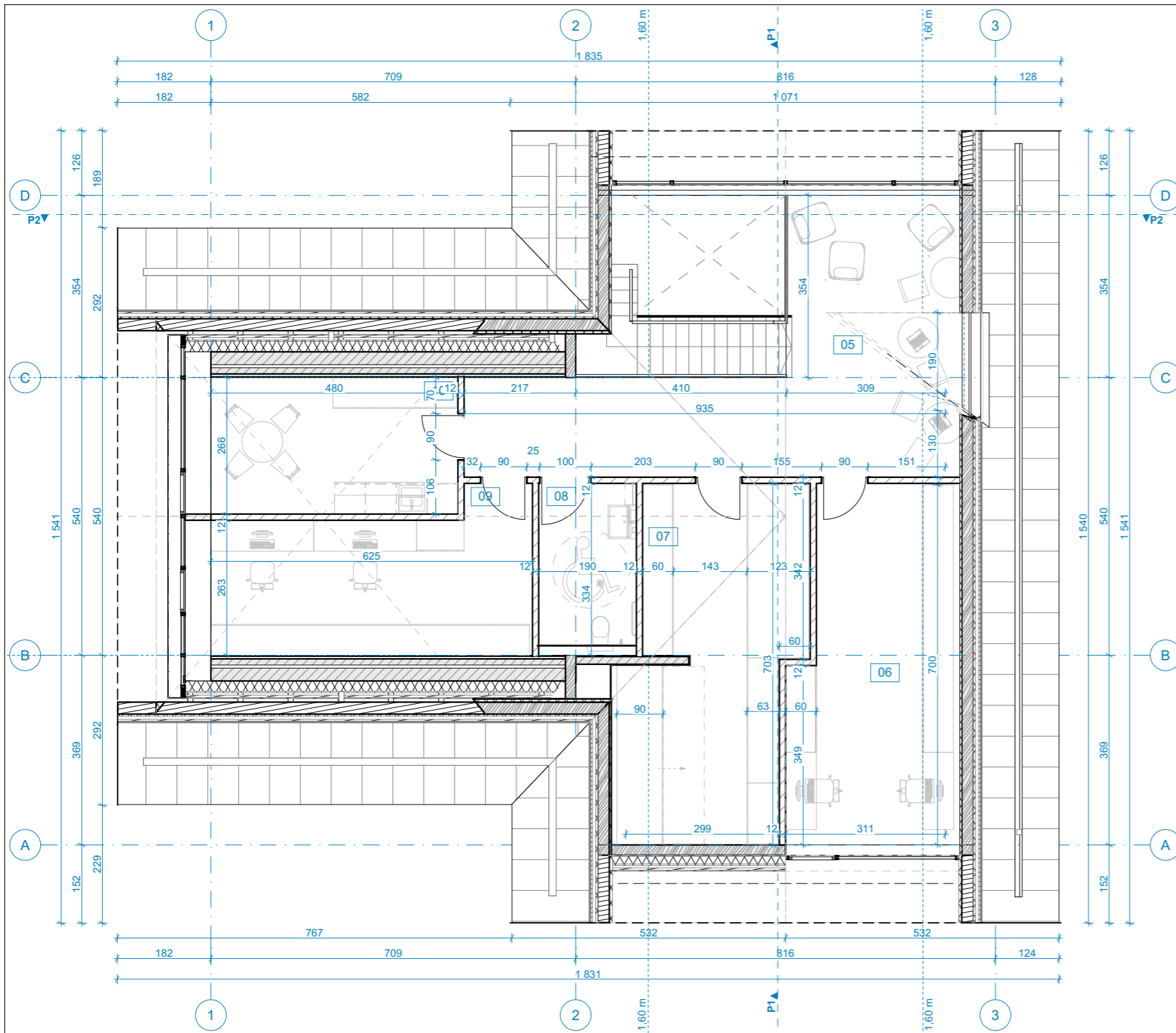

ŽYMĖJIMAS	REIŠMĖ
	Esamo pastato išorinis kontūras
	Esama rąstinės sienos konstrukcija
	Esama mūrinės sienos konstrukcija
	Naikinama konstrukcija
	Nauja konstrukcija (šiltinimas ir apdaila) prie mūro sienos
	Nauja konstrukcija (šiltinimas ir apdaila) prie rąstų sienos

**PASTABOS:**

- Matmenys pateikti centimetrais, aukščiai - metrais.
- Projekto pakeitimus būtina derinti su architektais.
- Konstruktiniai sprendimai nėra galutiniai - sprendiniai tikslinami SK dalyje.
- Sienų detalizacijos tikslinti SK dalyje.
- Projekto architektūrinė statybinė dalis galioja ir ja vadovautis tik kartu su konstrukcine ir kitomis projekto sudedamosiomis dalimis, vadovaujantis STR STR1.04.04:2017 nuostatomis.
- Vykdam darbus visada vadovautis gamintojo rekomendacijomis.
- Naudojami triukšmą slopinantys nuotekų vamzdžiai.
- Durys iš 04 ir 06 patalpų priešgaisrinės EW 30-C0. Durų varčios plotis švoroje  $\geq 0,85m$ .
- Naudojamų medžiagų degumo klasių ar atsparumo ugniai reikalavimus tikslinti Bendrosios dalies aiškinamojo rašto skiltyje "Gaisrinė sauga".
- Užsakinėjant medžiagas, kiekius būtina tikslinti pagal faktą vietoje.

PATALPŲ EKSPLIKACIJA			
AUKŠTAS	NR.	PATALPA	PLOTAS
1 AUKŠTAS			
	01	Holas/salė	109,67
	02	San. mazgas	4,05
	03	San. mazgas	5,31
	04	Pagalbinė patalpa	14,70
			133,73 m <sup>2</sup>
MANSARDA			
	05	Holas	28,00
	06	Vedėjo kabinetas	16,74
	07	Saugykla	20,28
	08	San. mazgas	6,09
	09	Muziejininko/Saugotojo kabinetas	17,48
	10	Poilsio patalpa	12,86
			101,45 m <sup>2</sup>
			235,18 m <sup>2</sup>

0		Laidos statusas. Keitimo priežastis (jei taikoma)			
Laida	Data				
Atest. Nr.	architektūra	UAB "Metro architektūra" Kalvarijų g. 1, Vilnius LT-09310 info@metroarchitektura.lt			
Atest. Nr.	Pareigos	Pavardė	Parašas	Data	Objektas
A 976	P.V. / P.D.V	Marija Nemunienė		2025-03-20	M. K. Čiurlionio namų muziejaus - Pastato-Muziejaus (Un.Nr. 1594-0002-3056) rekonstravimo, Pastato-Muziejaus (Un.Nr. 1594-0002-3012) paprastojo remonto, Pastato-Muziejaus (Un.Nr. 1594-0002-3023) paprastojo remonto, Pastato-Muziejaus (Un.Nr. 1594-0002-3034) ir Pastato-Sandėlio (Un.Nr. 1594-0002-3089) apjungimo į vieną turinį Pastato-Muziejaus vienetai atliekant kapitalinį remontą, M. K. Čiurlionio g. 35, Druskininkuose, projektas
	Arch.	Vytenis Eitminavičius		2025-03-20	Brėžinio pavadinimas
	Arch.	Paulius Kisielis		2025-03-20	Pastato-muziejaus (Un. Nr. 1594-0002-3056) MANSARDOS NAUJŲ KONSTRUKCIJŲ PLANAS
	Arch.	Justina Kovarskaitė		2025-03-20	Mastelis
Užsakovas		Projekto Nr.	Sutarties Nr.	Proj.etapas	Proj. dalis
Nacionalinis M. K. Čiurlionio dailės Muziejus, Įmonės kodas: 190755932		ST1-24-235-MKČ	ST1-24-235-MKČ	TP	SA
		Lapų			Lapas
		31			5

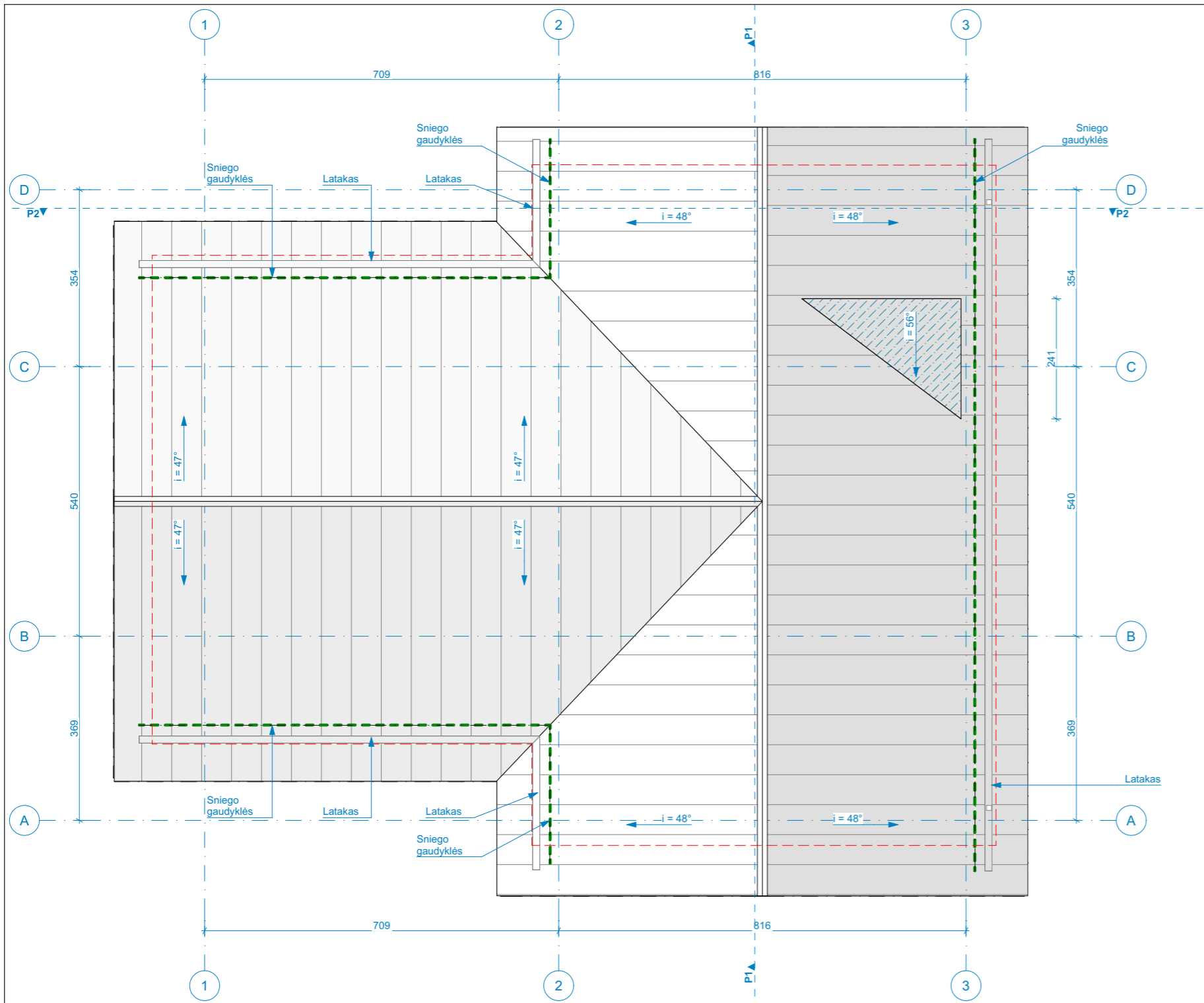

ŽYMĖJIMAS	REIKŠMĖ
---	Esamo pastato išorinis kontūras
---	Naikinami esami tūriniai stoglangiai
---	Sniego gaudyklės
---	Stogo apdaila. Valcinio profilio skarda. Spalva - šviesiai pilka.
---	Tūrinis stoglangis. Stiklas ir metalas.

**PASTABOS:**

1. Matmenys pateikti centimetrais, aukščiai - metrais.
2. Projekto pakeitimus būtina derinti su architektais.
3. Konstrukciniai sprendimai nėra galutiniai - sprendiniai tikslinami SK dalyje.
4. Sienų detalizacijos tikslinti SK dalyje.
5. Projekto architektūrinė statybinė dalis galioja ir ja vadovautis tik kartu su konstrukcine ir kitomis projekto sudedamosiomis dalimis, vadovaujantis STR STR1.04.04:2017 nuostatomis.
6. Vykdam darbus visada vadovautis gamintojo rekomendacijomis.
7. Naudojami triukšmą slopinantys nuotekų vamzdžiai.
8. Durys iš 04 ir 06 patalpų priešgaisrinės EW 30-C0. Durų varčios plotis švoroje  $\geq 0,85m$ .
9. Naudojamų medžiagų degumo klasių ar atsparumo ugniai reikalavimus tikslinti Bendrosios dalies aiškinamojo rašto skiltyje "Gaisrinė sauga".
10. Užsakinėjant medžiagas, kiekius būtina tikslinti pagal faktą vietoje.

PATALPŲ EKSPLIKACIJA			
AUKŠTAS	NR.	PATALPA	PLOTAS
1 AUKŠTAS			
	01	Holas/salė	109,67
	02	San. mazgas	4,05
	03	San. mazgas	5,31
	04	Pagalbinė patalpa	14,70
			133,73 m <sup>2</sup>
MANSARDA			
	05	Holas	28,00
	06	Vedėjo kabinetas	16,74
	07	Saugykla	20,28
	08	San. mazgas	6,09
	09	Muziejininko/Saugotojo kabinetas	17,48
	10	Poilsio patalpa	12,86
			101,45 m <sup>2</sup>
			235,18 m <sup>2</sup>

0	Laida		Data	Laidos statusas. Keitimo priežastis (jei taikoma)						
Atest. Nr.	architektūra		UAB "Metro architektūra"	Objektas						
	<b>metro</b>		Kalvarijų g. 1, Vilnius LT-09310 info@metroarchitektura.lt	M. K. Čiurlionio namų muziejaus - Pastato-Muziejaus (Un.Nr. 1594-0002-3056) rekonstravimo, Pastato-Muziejaus (Un.Nr. 1594-0002-3012) paprastojo remonto, Pastato-Muziejaus (Un.Nr. 1594-0002-3023) paprastojo remonto, Pastato-Muziejaus (Un.Nr. 1594-0002-3034) ir Pastato-Sandėlio (Un.Nr. 1594-0002-3089) apjungimo į vieną turtinį Pastato-Muziejaus vienetą atliekant kapitalinį remontą, M. K. Čiurlionio g. 35, Druskininkuose, projektas						
Atest. Nr.	Pareigos	Pavardė	Parašas	Data	Brėžinio pavadinimas	Mastelis				
A 976	P.V. / P.D.V	Marija Nemunienė		2025-03-20	Pastato-muziejaus (Un. Nr. 1594-0002-3056) STOGO NAUJŲ KONSTRUKCIJŲ PLANAS	1:100				
	Arch.	Vytenis Eitminavičius		2025-03-20						
	Arch.	Paulius Kisielis		2025-03-20						
	Arch.	Justina Kovarskaitė		2025-03-20						
Užsakovas					Projekto Nr.	Sutarties Nr.	Proj.etapas	Proj.dalis	Lapų	Lapas
Nacionalinis M. K. Čiurlionio dailės Muziejus, Įmonės kodas: 190755932					ST1-24-235-MKČ	ST1-24-235-MKČ	TP	SA	31	6

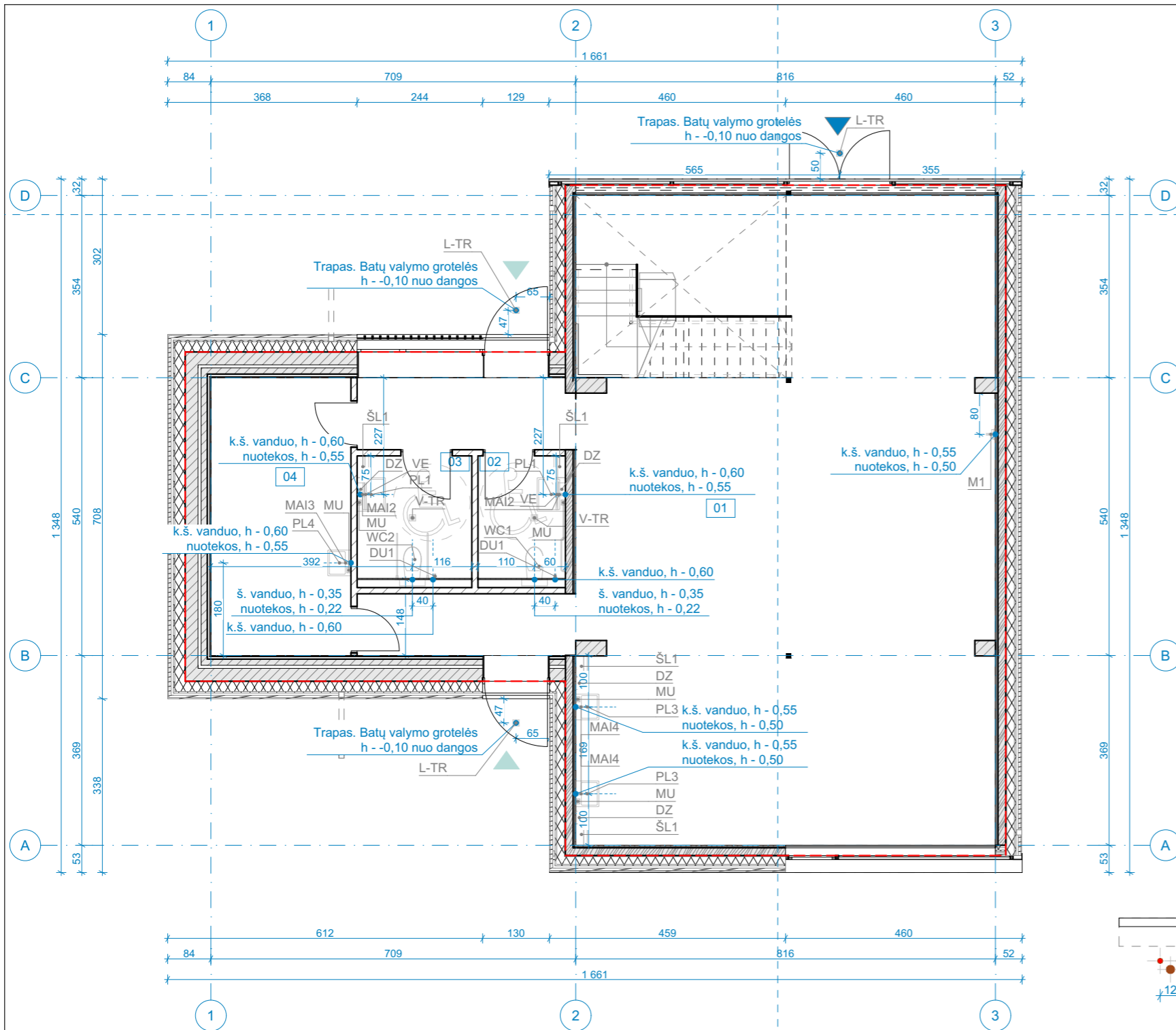

SANTECHNIKA		
ID	ELEMENTAS	APRAŠAS
DU1	Bide dušeliai prie unitazo	Spalva juoda matinė. Naudojama to paties gamintojo kaip ir maišytuvas.
DZ	Elektrinis rankų džiovintuvas	Gylis iki 15cm. Veikia nuo judesio. Kabinamas ant sienos. Galima dengti baldu.
L-TR	Lauko trapas	Skirta batų valymo dubeniui/grotelėms pajungti.
M1	Geriamojo vandens kranelis	Montuojamas iš stalviršio. Spalva chromas.
MAI1	Virtuvinės plautuvės maišytuvas	Montuojamas iš stalviršio. Spalva chromas.
MAI2	Maišytuvas pritaikytas ŽN	Pritaikyta ŽN. Spalva - juoda matinė.
MAI3	Maišytuvas buitinei plautuvei	Su ištraukiama žarnėle. Spalva chromas. Montuojama ant stalviršio.
MAI4	Maišytuvas buitinei plautuvei	Montuojama ant stalviršio. Spalva chromas.
MU	Muilo dozatorius	Spalva chromas. Automatinio veikimo nuo sensoriaus. Kabinamas ant sienos. Dengiamas baldu.
PL1	Praustuvė pritaikyta ŽN	Pritaikyta ŽN. Juoda keramika.
PL2	Virtuvinė plautuvė	Montuojama į baldą iš apačios. Nerūdijančio plieno. Kvadratinio gabarito. Plotis min. 40cm.
PL3	Buitinė plautuvė	Montuojama į baldą iš apačios. Nerūdijančio plieno. Kvadratinio gabarito. Plotis min. 40cm.
PL4	Buitinė plautuvė	Montuojama į baldą iš apačios. Nerūdijančio plieno. Kvadratinio gabarito. Plotis min. 40cm.
ŠL1	Šiukšlinė	Juoda matinė spalva. Plotis iki 40cm. Montuojama ant sienos. su išimamu šiukšlių krepšiu. Be dangčio.
VE	Veidrodinis pritaikytas ŽN	Dydis 600x1300 mm. Su veidrodžio rėmu. Rėmas 5mm pločio, juodas matinis metalas.
V-TR	Vidaus trapas	Kvadratinė forma. 100x100mm dydis. Juoda matinė metalo spalva.
WC1	Unitazas pritaikytas ŽN. Su kampinio unitazo turėklais	Juoda keramika. Turėklai - juodas matinis metalas. Prie sienos montuojamas stacionarus turėklas. Iš atviro pusės, montuojamas atlenkiamas turėklas. Vandens nuleidimo klavišas - juodas matinis metalas.
WC2	Unitazas pritaikytas ŽN. Su atlenkiamais turėklais iš abiejų pusių	Juoda keramika. Turėklai - juodas matinis metalas. Iš abiejų pusių montuojami atlenkiami turėklai. Vandens nuleidimo klavišas - juodas matinis metalas.

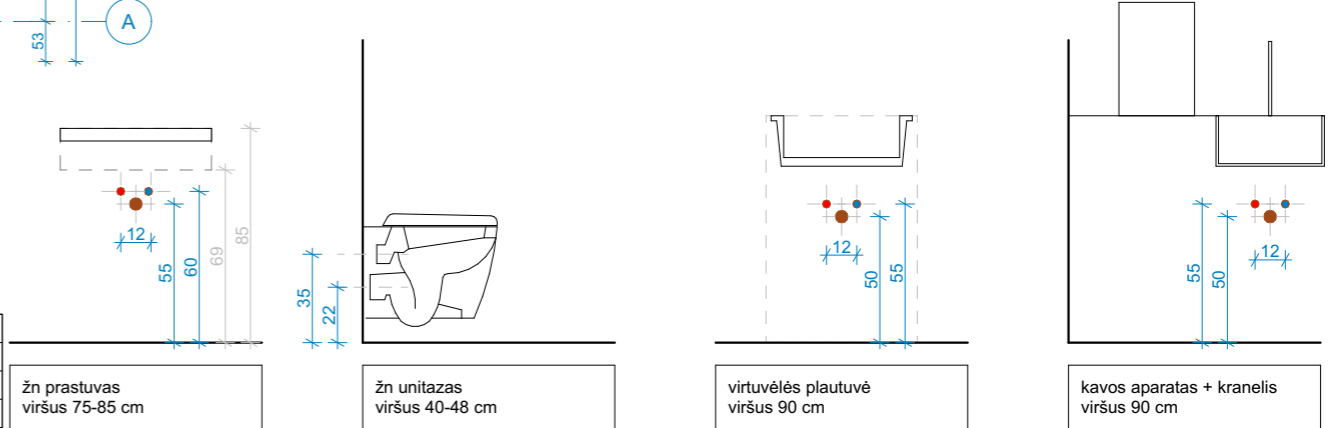

- PASTABOS:**
01. MATMENYS NURODYTI CENTIMETRAIS;
  02. ALTITUDĖS NURODYTOS METRAIS NUO GALUTINIŲ GRINDŲ;
  03. **VISI MATMENYS PROJEKTINIAI. MATMENIS TIKSLINTI VIETOJE PAGAL FAKTĄ;**
  04. APDAILOS IR DANGŲ KIEKIUOSE SKAIČIUOJAMAS FAKTINIS PLOTAS, BE PROCENTINĖS IŠEIGOS KOEFICIENTO. PRIEŠ UŽSAKANT MEDŽIAGAS DĖL GAMINIO IŠEIGOS KIEKIAI TIKSLINAMI SU TIEKĖJAIS;
  05. ANGOS, NIŠOS TIKSLINAMOS VIETOJE;
  06. GKP LUBŲ ĮRENGIMUI NAUDOJAMAS DVIGUBAS KARKASAS
  07. GAMINIŲ MATMENIS IR JŲ SPECIFIKACIJĄ ŽR. GAMINIŲ ŽINIARAŠČIUOSE;
  08. LANGŲ IR DURŲ VARSTYMO KRYPTĮ BŪTINA PATIKSLINTI PAGAL PLANUS IR GAMINIUS.
  09. JUNGTUKŲ TIPUS RENKA SPECIALISTAS- REKOMENDUOJAMA JUNG PRODUKCIJA
  10. DIMERIUS PARENKA SPECIALISTAS- REKOMENDUOJAMA JUNG PRODUKCIJA
  12. JUNGIKLIŲ AUKŠTIS 90 CM, JEI NENURODYTA KITAIP
  13. KIŠTUKINIŲ LIZDŲ AUKŠTIS 30 CM, JEI NENURODYTA KITAIP
  14. DRĖGNOSE PATALPOSE ŠVIESTUVAI, KIŠTUKINAI LIZDAI IR JUNGIKLIAI, TURI ATITIKTI SAUGUMO REIKALAVIMUS
  14. **PRIEŠ PRADEDANT ELEKTROS INSTALIACIJOS DARBUS BŪTINAS SUSITIKIMAS/APTARIMAS SU PROJEKTUOTOJAIS**
  15. APIE VISUS PROJEKTO NETIKSLUMUS IR NEATITIKIMUS INFORMUOTI PROJEKTUOTOJĄ
  16. VISUS PROJEKTO PAKEITIMUS BŪTINA DERINTI SU PROJEKTUOTOJU
  17. UŽ VISUS NESŪDERINTUS PAKEITIMUS PROJEKTUOTOJAS NEATSAKO

PATALPŲ EKSPLIKACIJA			
AUKŠTAS	NR.	PATALPA	PLOTAS
1 AUKŠTAS			
	01	Holas/salė	109,67
	02	San. mazgas	4,05
	03	San. mazgas	5,31
	04	Pagalbinė patalpa	14,70
			133,73 m <sup>2</sup>
MANSARDA			
	05	Holas	28,00
	06	Vedėjo kabinetas	16,74
	07	Saugykla	20,28
	08	San. mazgas	6,09
	09	Muziejininko/Saugotojo kabinetas	17,48
	10	Poilsio patalpa	12,86
			101,45 m <sup>2</sup>
			235,18 m <sup>2</sup>

Žn prastuvas viršus 75-85 cm	Žn unitazas viršus 40-48 cm	virtuvės plautuvė viršus 90 cm	kavos aparatas + kranelis viršus 90 cm
0	Laida	Data	Laidos statusas. Keitimo priežastis (jei taikoma)
Atest. Nr.	architektūra <b>metro</b>		Objektas
	UAB "Metro architektūra" Kalvarijų g. 1, Vilnius LT-09310 info@metroarchitektura.lt		M. K. Čiurlionio namų muziejaus - Pastato-Muziejaus (Un.Nr. 1594-0002-3056) rekonstravimo, Pastato-Muziejaus (Un.Nr. 1594-0002-3012) paprastojo remonto, Pastato-Muziejaus (Un.Nr. 1594-0002-3023) paprastojo remonto, Pastato-Muziejaus (Un.Nr. 1594-0002-3034) ir Pastato-Sandėlio (Un.Nr. 1594-0002-3089) apjungimo į vieną turinį Pastato-Muziejaus vienetai atliekant kapitalinį remontą, M. K. Čiurlionio g. 35, Druskininkuose, projektas
Atest. Nr.	Pareigos	Pavardė	Parašas
A 976	P.V. / P.D.V	Marija Nemunienė	2025-03-20
	Arch.	Vytenis Eitminavičius	2025-03-20
	Arch.	Paulius Kisielis	2025-03-20
	Arch.	Justina Kovarskaitė	2025-03-20
Užsakovas	Projekto Nr.	Sutarties Nr.	Proj.etapas
Nacionalinis M. K. Čiurlionio dailės Muziejus, Įmonės kodas: 190755932	ST1-24-235-MKČ	ST1-24-235-MKČ	TP
	Proj. dalis	Lapų	Lapas
	SA	31	7

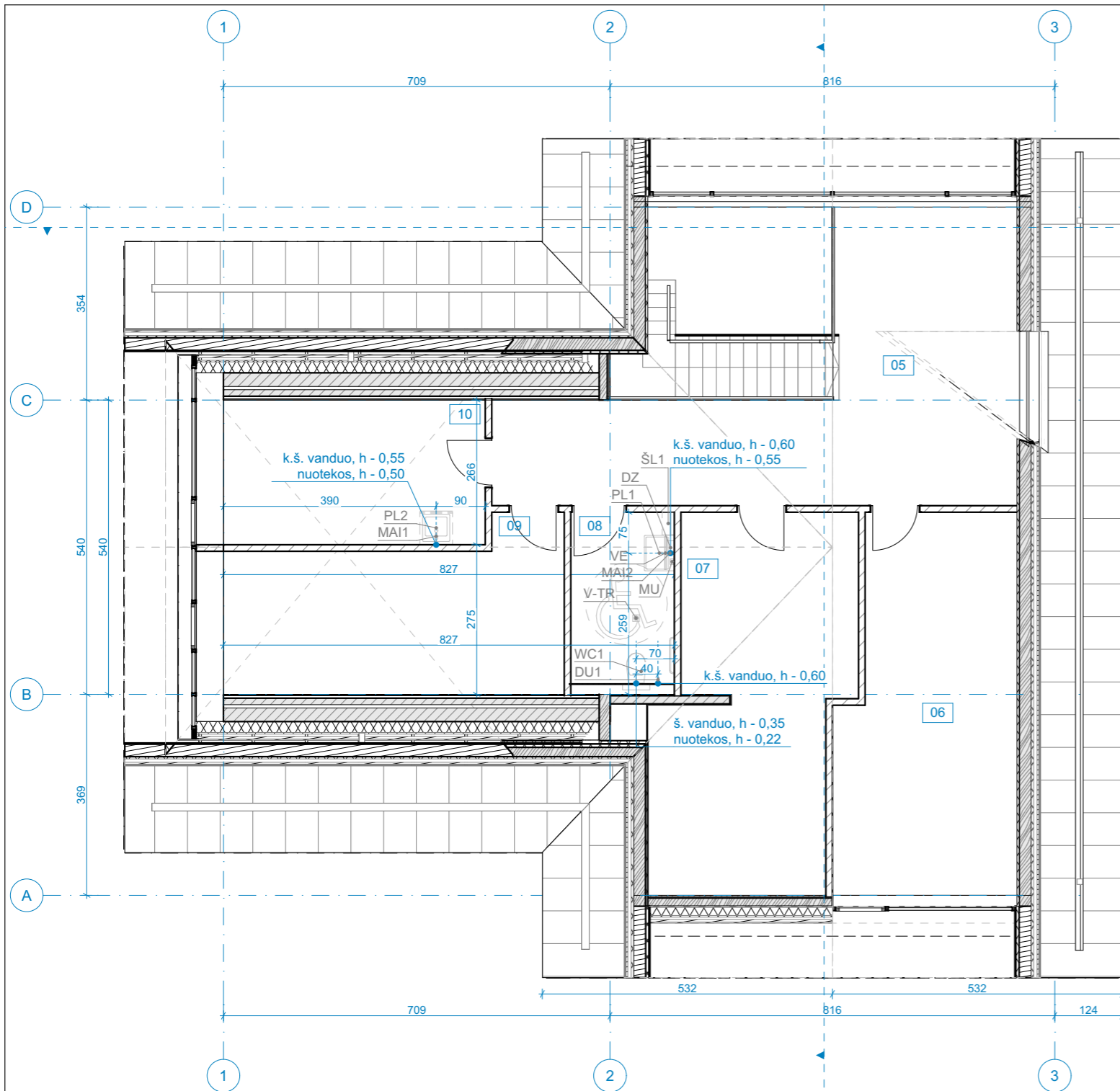

SANTECHNIKA		
ID	ELEMENTAS	APRAŠAS
DU1	Bide dušeliai prie unitazo	Spalva juoda matinė. Naudojama to paties gamintojo kaip ir maišytuvas.
DZ	Elektrinis rankų džiovintuvas	Gylis iki 15cm. Veikia nuo judesio. Kabinamas ant sienos. Galima dengti baldu.
L-TR	Lauko trapas	Skirta batų valymo dubeniui/grotelėms pajungti.
M1	Geriamojo vandens kranelis	Montuojamas iš stalviršio. Spalva chromas.
MAI1	Virtuvinės plautuvės maišytuvas	Montuojamas iš stalviršio. Spalva chromas.
MAI2	Maišytuvas pritaikytas ŽN	Pritaikyta ŽN. Spalva - juoda matinė.
MAI3	Maišytuvas buitinei plautuvei	Su ištraukiama žarnėle. Spalva chromas. Montuojama ant stalviršio.
MAI4	Maišytuvas buitinei plautuvei	Montuojama ant stalviršio. Spalva chromas.
MU	Muilo dozatorius	Spalva chromas. Automatinio veikimo nuo sensoriaus. Kabinamas ant sienos. Dengiamas baldu.
PL1	Praustuvė pritaikyta ŽN	Pritaikyta ŽN. Juoda keramika.
PL2	Virtuvinė plautuvė	Montuojama į baldą iš apačios. Nerūdijančio plieno. Kvadratinio gabarito. Plotis min. 40cm.
PL3	Buitinė plautuvė	Montuojama į baldą iš apačios. Nerūdijančio plieno. Kvadratinio gabarito. Plotis min. 40cm.
PL4	Buitinė plautuvė	Montuojama į baldą iš apačios. Nerūdijančio plieno. Kvadratinio gabarito. Plotis min. 40cm.
ŠL1	Šiukšlinė	Juoda matinė spalva. Plotis iki 40cm. Montuojama ant sienos. su išimamu šiukšlių krepšiu. Be dangčio.
VE	Veidrodis pritaikytas ŽN	Dydis 600x1300 mm. Su veidrodžio rėmu. Rėmas 5mm pločio, juodas matinis metalas.
V-TR	Vidaus trapas	Kvadratinė forma. 100x100mm dydis. Juoda matinė metalo spalva.
WC1	Unitazas pritaikytas ŽN. Su kampinio unitazo turėklais	Juoda keramika. Turėklai - juodas matinis metalas. Prie sienos montuojamas stacionarus turėklas. Iš atviros pusės, montuojamas atlenkiamas turėklas. Vandens nuleidimo klavišas - juodas matinis metalas.
WC2	Unitazas pritaikytas ŽN. Su atlenkiamais turėklais iš abiejų pusių	Juoda keramika. Turėklai - juodas matinis metalas. Iš abiejų pusių montuojami atlenkiami turėklai. Vandens nuleidimo klavišas - juodas matinis metalas.

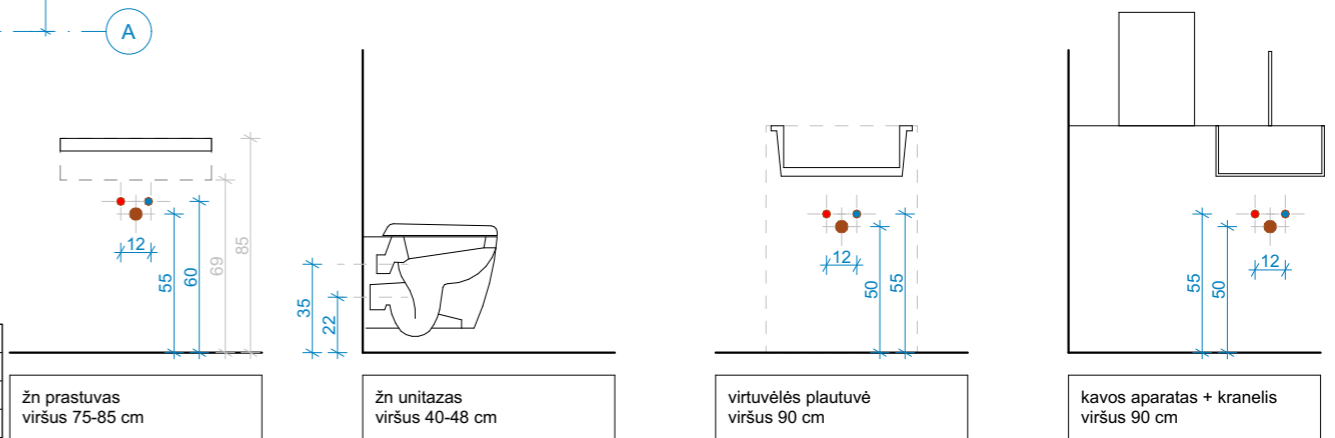

- PASTABOS:**
- MATMENYS NURODYTI CENTIMETRAIS;
  - ALTITUDĖS NURODYTOS METRAIS NUO GALUTINIŲ GRINDŲ;
  - VISI MATMENYS PROJEKTINIAI. MATMENIS TIKSLINTI VIETOJE PAGAL FAKTĄ;**
  - APDAILOS IR DANGŲ KIEKIUOSE SKAIČIUOJAMAS FAKTINIS PLOTAS, BE PROCENTINĖS IŠEIGOS KOEFICIENTO. PRIEŠ UŽSAKANT MEDŽIAGAS DĖL GAMINIO IŠEIGOS KIEKIAI TIKSLINAMI SU TIEKĖJAIS;
  - ANGOS, NIŠOS TIKSLINAMOS VIETOJE;
  - GKP LUBŲ ĮRENGIMUI NAUDOJAMAS DVIGUBAS KARKASAS
  - GAMINIŲ MATMENIS IR JŲ SPECIFIKACIJĄ ŽR. GAMINIŲ ŽINIARAŠČIUOSE;
  - LANGŲ IR DURŲ VARSTYMO KRYPTĮ BŪTINA PATIKSLINTI PAGAL PLANUS IR GAMINIUS.
  - JUNGTUKŲ TIPUS RENKA SPECIALISTAS- REKOMENDUOJAMA JUNG PRODUKCIJA
  - DIMERIUS PARENKA SPECIALISTAS- REKOMENDUOJAMA JUNG PRODUKCIJA
  - JUNGKLIŲ AUKŠTIS 90 CM, JEI NENURODYTA KITAIP
  - KIŠTUKINIŲ LIZDŲ AUKŠTIS 30 CM, JEI NENURODYTA KITAIP
  - DRĖGNOSE PATALPOSE ŠVIESTUVAI, KIŠTUKINAI LIZDAI IR JUNGKILIAI, TURI ATITIKTI SAUGUMO REIKALAVIMUS
  - PRIEŠ PRADEDANT ELEKTROS INSTALIACIJOS DARBUS BŪTINAS SUSITIKIMAS/APTARIMAS SU PROJEKTUOTOJAIS**
  - APIE VISUS PROJEKTO NETIKSLUMUS IR NEATITIKIMUS INFORMUOTI PROJEKTUOTOJĄ
  - VISUS PROJEKTO PAKEITIMUS BŪTINA DERINTI SU PROJEKTUOTOJU
  - UŽ VISUS NESŪDERINTUS PAKEITIMUS PROJEKTUOTOJAS NEATSAKO

PATALPŲ EKSPLIKACIJA			
AUKŠTAS	NR.	PATALPA	PLOTAS
1 AUKŠTAS			
	01	Holas/salė	109,67
	02	San. mazgas	4,05
	03	San. mazgas	5,31
	04	Pagalbinė patalpa	14,70
			133,73 m <sup>2</sup>
MANSARDA			
	05	Holas	28,00
	06	Vedėjo kabinetas	16,74
	07	Saugykla	20,28
	08	San. mazgas	6,09
	09	Muziejinio/Saugotojo kabinetas	17,48
	10	Poilsio patalpa	12,86
			101,45 m <sup>2</sup>
			235,18 m <sup>2</sup>

0		Laida		Data		Laidos statusas. Keitimo priežastis (jei taikoma)			
Atest. Nr.		architektūra		UAB "Metro architektūra"		Objektas			
		<b>metro</b>		Kalvarijų g. 1, Vilnius LT-09310 info@metroarchitektura.lt		M. K. Čiurlionio namų muziejaus - Pastato-Muziejaus (Un.Nr. 1594-0002-3056) rekonstravimo, Pastato-Muziejaus (Un.Nr. 1594-0002-3012) paprastojo remonto, Pastato-Muziejaus (Un.Nr. 1594-0002-3023) paprastojo remonto, Pastato-Muziejaus (Un.Nr. 1594-0002-3034) ir Pastato-Sandėlio (Un.Nr. 1594-0002-3089) apjungimo į vieną turinį Pastato-Muziejaus vienetai atliekant kapitalinį remontą, M. K. Čiurlionio g. 35, Druskininkuose, projektas			
Atest. Nr.	Pareigos	Pavardė	Parašas	Data	Brėžinio pavadinimas		Mastelis		
A 976	P.V. / P.D.V	Marija Nemunienė		2025-03-20	Pastato-muziejaus (Un. Nr. 1594-0002-3056) Mansardos aukšto santechnikos planas		<b>1:100</b>		
	Arch.	Vytenis Eitminavičius		2025-03-20					
	Arch.	Paulius Kisielis		2025-03-20					
	Arch.	Justina Kovarskaitė		2025-03-20					
Užsakovas				Projekto Nr.	Sutarties Nr.	Proj.etapas	Proj. dalis	Lapų	Lapas
Nacionalinis M. K. Čiurlionio dailės Muziejus, Įmonės kodas: 190755932				ST1-24-235-MKČ	ST1-24-235-MKČ	TP	SA	31	8

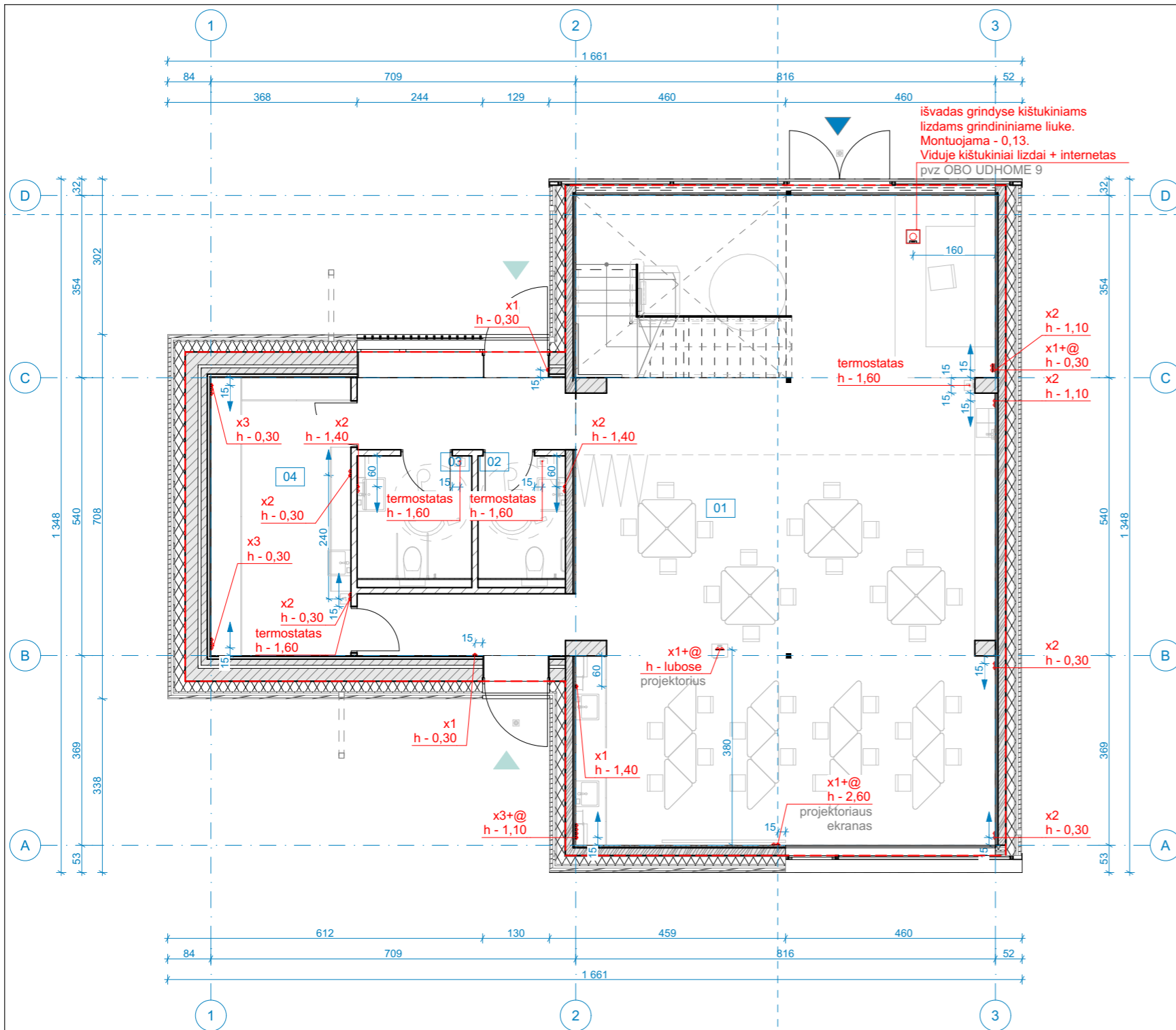

KIŠTUKINIAI LIZDAI		
ID	ELEMENTAS	APRAŠAS
KL	Kištukiniai lizdai	Visi gaminiai balti matiniai. Naudojama JUNG LS serija arba analogiška.
KL@	Interneto lizdas	Visi gaminiai balti matiniai. Naudojama JUNG LS serija arba analogiška.
KL-G	Grindinė dėžutė. Joje kištukiniai lizdai ir internetas (j bendrus kiekius neįskaičiuota).	Chromo dėžutė dengiama grindų danga.
KL-S	Kištukiniai lizdai san.mazguose	Visi gaminiai juodi matiniai. Naudojama JUNG LS serija arba analogiška.
MI	Mikroklimato stebėjimas archyvo patalpoje	
TER	Termostatai	Visi gaminiai balti matiniai (išskyrus san.mazgus. Juose gaminiai juodi matiniai). Naudojama JUNG LS serija arba analogiška.

**PASTABOS:**

- MATMENYS NURODYTI CENTIMETRAIS;
- ALTITUDĖS NURODYTOS METRAIS NUO GALUTINIŲ GRINDŲ;
- VISI MATMENYS PROJEKTO. MATMENIS TIKSLINTI VIETOJE PAGAL FAKTĄ;**
- APDAILOS IR DANGŲ KIEKIUOSE SKAIČIUOJAMAS FAKTINIS PLOTAS, BE PROCENTINĖS IŠEIGOS KOEFICIENTO. PRIEŠ UŽSAKANT MEDŽIAGAS DĖL GAMINIO IŠEIGOS KIEKIAI TIKSLINAMI SU TIEKĖJAIS;
- ANGOS, NIŠOS TIKSLINAMOS VIETOJE;
- GKP LUBŲ ĮRENGIMUI NAUDOJAMAS DVIGUBAS KARKASAS
- GAMINIŲ MATMENIS IR JŲ SPECIFIKACIJĄ ŽR. GAMINIŲ ŽINIARAŠČIUOSE;
- LANGŲ IR DURŲ VARSTYMO KRYPTĮ BŪTINA PATIKSLINTI PAGAL PLANUS IR GAMINIUS.
- JUNGŲ TIPUS RENKA SPECIALISTAS- REKOMENDUOJAMA JUNG PRODUKCIJA
- DIMERIUS PARENKA SPECIALISTAS- REKOMENDUOJAMA JUNG PRODUKCIJA
- JUNGKLIŲ AUKŠTIS 90 CM, JEI NENURODYTA KITAIP
- KIŠTUKINIŲ LIZDŲ AUKŠTIS 30 CM, JEI NENURODYTA KITAIP
- DRĖGNOSĖ PATALPOSE ŠVIESTUVAI, KIŠTUKINIAI LIZDAI IR JUNGKILIAI, TURI ATITIKTI SAUGUMO REIKALAVIMUS
- PRIEŠ PRADEDANT ELEKTROS INSTALIACIJOS DARBUS BŪTINAS SUSITIKIMAS/APTARIMAS SU PROJEKTUOTOJAIS**
- APIE VISUS PROJEKTO NETIKSLUMUS IR NEATITIKIMUS INFORMUOTI PROJEKTUOTOJĄ
- VISUS PROJEKTO PAKEITIMUS BŪTINA DERINTI SU PROJEKTUOTOJU
- UŽ VISUS NESŪDERINTUS PAKEITIMUS PROJEKTUOTOJAS NEATSAKO

PATALPŲ EKSPLIKACIJA			
AUKŠTAS	NR.	PATALPA	PLOTAS
1 AUKŠTAS			
	01	Holas/salė	109,67
	02	San. mazgas	4,05
	03	San. mazgas	5,31
	04	Pagalbinė patalpa	14,70
			133,73 m <sup>2</sup>
MANSARDA			
	05	Holas	28,00
	06	Vedėjo kabinetas	16,74
	07	Saugykla	20,28
	08	San. mazgas	6,09
	09	Muziejninko/Saugotojo kabinetas	17,48
	10	Poilsio patalpa	12,86
			101,45 m <sup>2</sup>
			235,18 m <sup>2</sup>

**PASTABA:** Interneto taškai nurodomi tik darbo vietoms. Visas pastatas papildomai turi būti dengtas wifi ryšiu; Termostatų taškai turi būti patikslinami derinant su ŠVOK.

0	Laida		Data	Laidos statusas. Keitimo priežastis (jei taikoma)						
Atest. Nr.	architektūra		UAB "Metro architektūra"	Objektas						
	<b>metro</b>		Kalvarijų g. 1, Vilnius LT-09310 info@metroarchitektura.lt	M. K. Čiurlionio namų muziejaus - Pastato-Muziejaus (Un.Nr. 1594-0002-3056) rekonstravimo, Pastato-Muziejaus (Un.Nr. 1594-0002-3012) paprastojo remonto, Pastato-Muziejaus (Un.Nr. 1594-0002-3023) paprastojo remonto, Pastato-Muziejaus (Un.Nr. 1594-0002-3034) ir Pastato-Sandėlio (Un.Nr. 1594-0002-3089) apjungimo į vieną turinį Pastato-Muziejaus vienetai atliekant kapitalinį remontą, M. K. Čiurlionio g. 35, Druskininkuose, projektas						
Atest. Nr.	Pareigos	Pavardė	Parašas	Data	Brėžinio pavadinimas	Mastelis				
A 976	P.V. / P.D.V	Marija Nemunienė		2025-03-20	Pastato-muziejaus (Un. Nr. 1594-0002-3056) Pirmo aukšto elektros prietaisų išdėstymo planas	<b>1:100</b>				
	Arch.	Vytenis Eitminavičius		2025-03-20						
	Arch.	Paulius Kisielis		2025-03-20						
	Arch.	Justina Kovarskaitė		2025-03-20						
Užsakovas					Projekto Nr.	Sutarties Nr.	Proj.etapas	Proj. dalis	Lapų	Lapas
Nacionalinis M. K. Čiurlionio dailės Muziejus, Įmonės kodas: 190755932					ST1-24-235-MKČ	ST1-24-235-MKČ	TP	SA	31	9

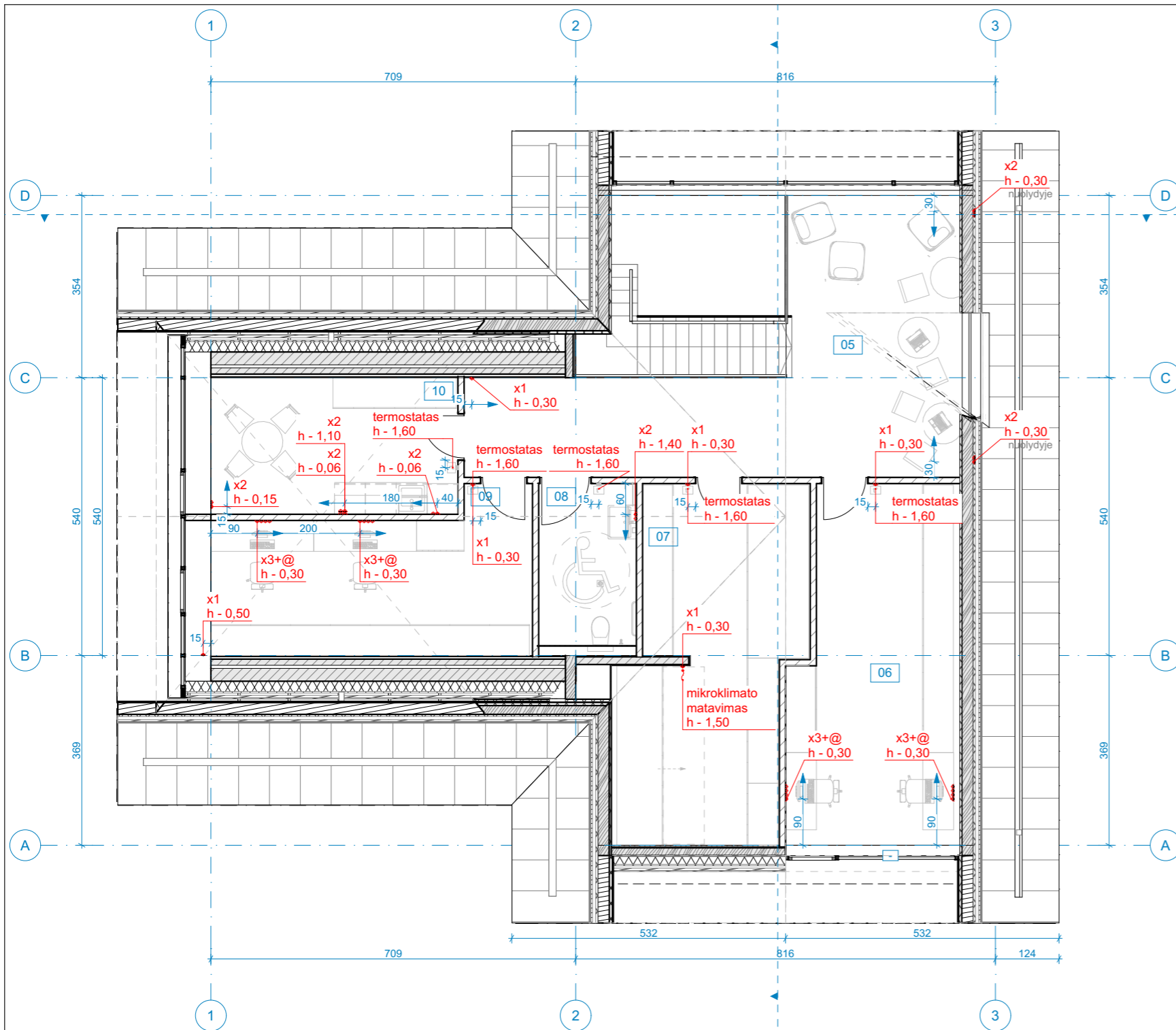

KIŠTUKINIAI LIZDAI		
ID	ELEMENTAS	APRAŠAS
KL	Kištukiniai lizdai	Visi gaminiai balti matiniai. Naudojama JUNG LS serija arba analogiška.
KL@	Interneto lizdas	Visi gaminiai balti matiniai. Naudojama JUNG LS serija arba analogiška.
KL-G	Grindinė dėžutė. Joje kištukiniai lizdai ir internetas (j bendrus kiekius neįskaičiuota).	Chromo dėžutė dengiama grindų danga.
KL-S	Kištukiniai lizdai san.mazguose	Visi gaminiai juodi matiniai. Naudojama JUNG LS serija arba analogiška.
MI	Mikroklimato stebėjimas archyvo patalpoje	
TER	Termostatai	Visi gaminiai balti matiniai (išskyrus san.mazgus. Juose gaminiai juodi matiniai). Naudojama JUNG LS serija arba analogiška.

- PASTABOS:**
- MATMENYS NURODYTI CENTIMETRAIS;
  - ALTITUDĖS NURODYTOS METRAIS NUO GALUTINIŲ GRINDŲ;
  - VISI MATMENYS PROJEKTINIAI. MATMENIS TIKSLINTI VIETOJE PAGAL FAKTĄ;**
  - APDAILOS IR DANGŲ KIEKIUOSE SKAIČIUOJAMAS FAKTINIS PLOTAS, BE PROCENTINĖS IŠEIGOS KOEFICIENTO. PRIEŠ UŽSAKANT MEDŽIAGAS DĖL GAMINIO IŠEIGOS KIEKIAI TIKSLINAMI SU TIEKĖJAIS;
  - ANGOS, NIŠOS TIKSLINAMOS VIETOJE;
  - GKP LUBŲ ĮRENGIMUI NAUDOJAMAS DVIGUBAS KARKASAS
  - GAMINIŲ MATMENIS IR JŲ SPECIFIKACIJĄ ŽR. GAMINIŲ ŽINIARAŠČIUOSE;
  - LANGŲ IR DURŲ VARSTYMO KRYPTĮ BŪTINA PATIKSLINTI PAGAL PLANUS IR GAMINIUS.
  - JUNGŲ TIPUS RENKA SPECIALISTAS- REKOMENDUOJAMA JUNG PRODUKCIJA
  - DIMERIUS PARENKA SPECIALISTAS- REKOMENDUOJAMA JUNG PRODUKCIJA
  - JUNGKLIŲ AUKŠTIS 90 CM, JEI NENURODYTA KITAIP
  - KIŠTUKINIŲ LIZDŲ AUKŠTIS 30 CM, JEI NENURODYTA KITAIP
  - DRĖGNOSĖ PATALPOSE ŠVIESTUVAI, KIŠTUKINIAI LIZDAI IR JUNGKILIAI, TURI ATITIKTI SAUGUMO REIKALAVIMUS
  - PRIEŠ PRADEDANT ELEKTROS INSTALIACIJOS DARBUS BŪTINAS SUSITIKIMAS/APTARIMAS SU PROJEKTUOTOJAIS**
  - APIE VISUS PROJEKTO NETIKSLUMUS IR NEATITIKIMUS INFORMUOTI PROJEKTUOTOJĄ
  - VISUS PROJEKTO PAKEITIMUS BŪTINA DERINTI SU PROJEKTUOTOJU
  - UŽ VISUS NESŪDERINTUS PAKEITIMUS PROJEKTUOTOJAS NEATSAKO

PATALPŲ EKSPLIKACIJA			
AUKŠTAS	NR.	PATALPA	PLOTAS
1 AUKŠTAS			
	01	Holas/salė	109,67
	02	San. mazgas	4,05
	03	San. mazgas	5,31
	04	Pagalbinė patalpa	14,70
			133,73 m <sup>2</sup>
MANSARDA			
	05	Holas	28,00
	06	Vedėjo kabinetas	16,74
	07	Saugykla	20,28
	08	San. mazgas	6,09
	09	Muziejninko/Saugotojo kabinetas	17,48
	10	Poilsio patalpa	12,86
			101,45 m <sup>2</sup>
			235,18 m <sup>2</sup>

**PASTABA:** Interneto taškai nurodomi tik darbo vietoms. Visas pastatas papildomai turi būti dengtas wifi ryšiu; Termostatų taškai turi būti patikslinami derinant su ŠVOK.

0		Laida		Data		Laidos statusas. Keitimo priežastis (jei taikoma)			
Atest. Nr.		architektūra		UAB "Metro architektūra"		Objektas			
		<b>metro</b>		Kalvarijų g. 1, Vilnius LT-09310 info@metroarchitektura.lt		M. K. Čiurlionio namų muziejaus - Pastato-Muziejaus (Un.Nr. 1594-0002-3056) rekonstravimo, Pastato-Muziejaus (Un.Nr. 1594-0002-3012) paprastojo remonto, Pastato-Muziejaus (Un.Nr. 1594-0002-3023) paprastojo remonto, Pastato-Muziejaus (Un.Nr. 1594-0002-3034) ir Pastato-Sandėlio (Un.Nr. 1594-0002-3089) apjungimo į vieną turinį Pastato-Muziejaus vieneta atliekant kapitalinį remontą, M. K. Čiurlionio g. 35, Druskininkuose, projektas			
Atest. Nr.	Pareigos	Pavardė	Parašas	Data	Brėžinio pavadinimas		Mastelis		
A 976	P.V. / P.D.V	Marija Nemunienė		2025-03-20	Pastato-muziejaus (Un. Nr. 1594-0002-3056) Mansardos aukšto elektro prietaisų išdėstymo planas		1:100		
	Arch.	Vytenis Eitminavičius		2025-03-20					
	Arch.	Paulius Kisielis		2025-03-20					
	Arch.	Justina Kovarskaitė		2025-03-20					
Užsakovas				Projekto Nr.	Sutarties Nr.	Proj.etapas	Proj. dalis	Lapų	Lapas
Nacionalinis M. K. Čiurlionio dailės Muziejus, Įmonės kodas: 190755932				ST1-24-235-MKČ	ST1-24-235-MKČ	TP	SA	31	10

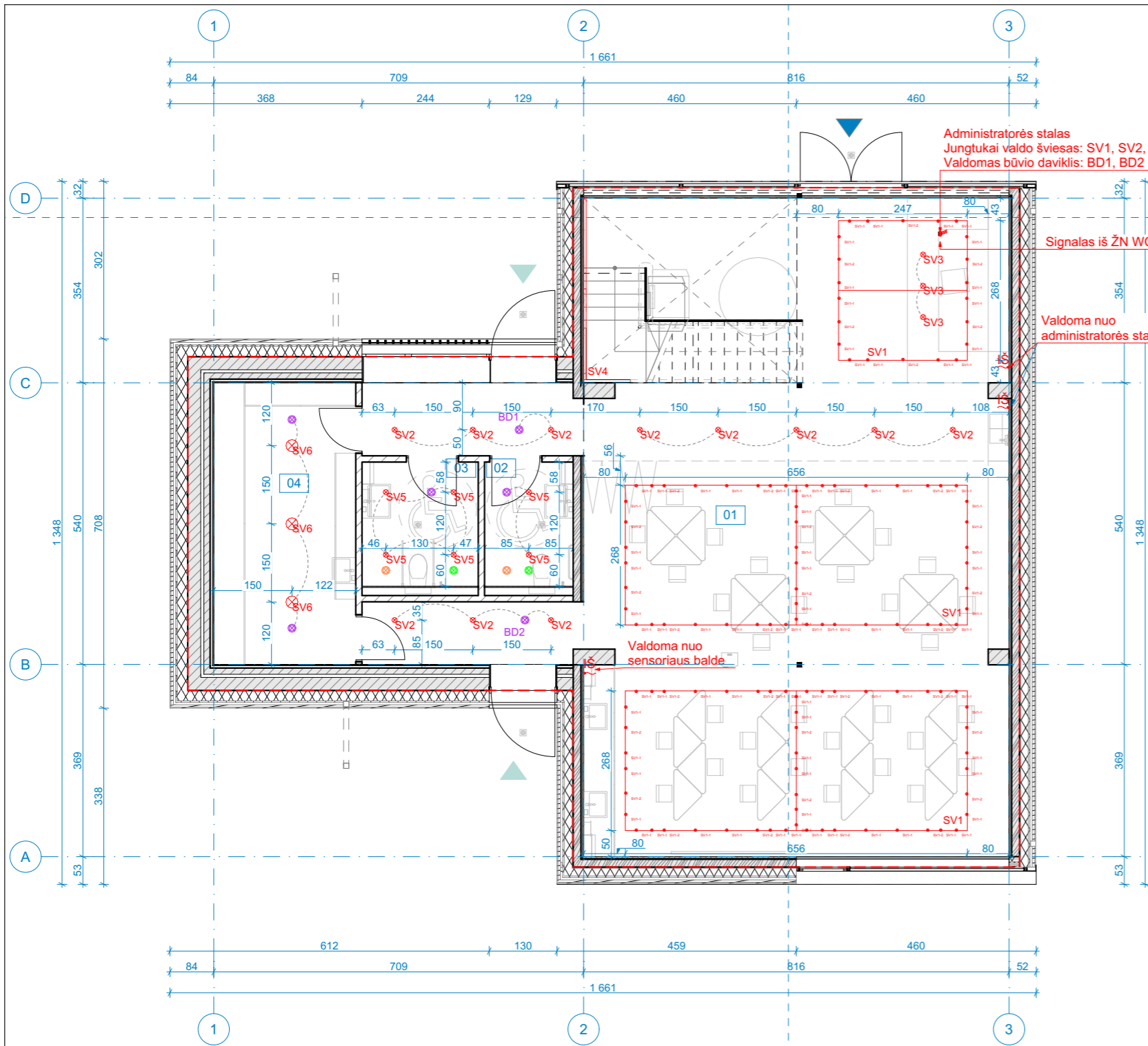

ŠVIESTUVAI		
ID	ELEMENTAS	APRAŠAS
IŠ	Elektros išvadas	Pajungimas LED juostoms montuojamoms balde. Lentynų pašvietimas.
SV1	Magnetinis bėgelis šviestuvams. Tvirtinama prie lubų. Spalva balta.	Spalva balta.
SV1-1	Magnetiniai kryptiniai šviestuvai. Spalva balta.	Dimeriuojama. Reguluojama kryptis. Spalva balta.
SV1-2	Magnetiniai šviestuvai. Spalva balta.	Dimeriuojama. Spalva balta.
SV2	Lubiniai šviestuvai.	Dimeriuojama. Cilindro forma. Diametras 75mm, aukštis 94mm. Spalva balta.
SV3	Pakabinami šviestuvai.	Dimeriuojama. Cilindro forma. Diametras 60mm, aukštis 600mm. Spalva balta.
SV4	Sieninis šviestuvai.	Dimeriuojama. Vientiso staciakampio profilio. Šviesos nukreipimas į viršų. Ilgis ~3400mm, plotis 43mm, aukštis 62mm. Spalva balta.
SV5	Lubiniai šviestuvai.	Dimeriuojama. Cilindro forma. Diametras 75mm, aukštis 94mm. Spalva juoda. Skirta san. mazgų patalpoms.
SV6	Lubiniai šviestuvai.	Dimeriuojama. Plafono tipas. Diametras 400mm, aukštis 40mm. Spalva balta.
SV7	Lubiniai šviestuvai.	Dimeriuojama. Cilindro forma. Reguluojama kryptis. Diametras 100mm, aukštis 98mm. Spalva balta.
SV8	Pakabinami šviestuvai.	Dimeriuojama. Vientiso staciakampio profilio. Šviesos nukreipimas į apačią. Ilgis 1900mm, plotis 43mm, aukštis 62mm. Spalva balta.

JUNGIKLIAI		
ID	ELEMENTAS	APRAŠAS
BD	Būvio daviklis	Kai kurie gali būti išjungti klavišu, esančiu pas administratorę.
BD-S	Būvio daviklis	San. mazgų patalpose.
J1	Vienklavišis jungiklis	Su dimeravimo funkcija. Spalva matinė balta. Modelis JUNG LS serija arba analogiškas.
J2	Dviklavišis jungiklis	Su dimeravimo funkcija. Spalva matinė balta. Modelis JUNG LS serija arba analogiškas.
PGS	Pagalbos signalizacija	Skirta ŽN san. mazguose. Signalo davimas prie administratorės darbo vietos.
PVS	Pavojaus signalizacija	San. mazgų patalpose.

**PASTABOS:**

01. MATMENYS NURODYTI CENTIMETRAIS;
02. ALTITUDĖS NURODYTOS METRAIS NUO GALUTINIŲ GRINDŲ;
03. **VISI MATMENYS PROJEKTINIAI. MATMENIS TIKSLINTI VIETOJE PAGAL FAKTĄ;**
04. APDAILOS IR DANGŲ KIEKIUOSE SKAIČIUOJAMAS FAKTINIS PLOTAS, BE PROCENTINĖS IŠEIGOS KOEFICIENTO. PRIEŠ UŽSAKANT MEDŽIAGAS DĖL GAMINIO IŠEIGOS KIEKIAI TIKSLINAMI SU TIEKĖJAIS;
05. ANGOS, NIŠOS TIKSLINAMOS VIETOJE;
06. GKP LUBŲ ĮRENGIMUI NAUDOJAMAS DVIGUBAS KARKASAS
07. GAMINIŲ MATMENIS IR JŲ SPECIFIKACIJĄ ŽR. GAMINIŲ ŽINIARAŠČIUOSE;
08. LANGŲ IR DURŲ VARSTYMO KRYPTĮ BŪTINA PATIKSLINTI PAGAL PLANUS IR GAMINIUS.
09. JUNGTIKŲ TIPŪS RENKA SPECIALISTAS- REKOMENDUOJAMA JUNG PRODUKCIJA
10. DIMERIUS PARENKA SPECIALISTAS- REKOMENDUOJAMA JUNG PRODUKCIJA
12. JUNGIKLIŲ AUKŠTIS 90 CM, JEI NENURODYTA KITAIP
13. KIŠTUKINIŲ LIZDŲ AUKŠTIS 30 CM, JEI NENURODYTA KITAIP
14. DRĖGNOSĖ PATALPOSE ŠVIESTUVAI, KIŠTUKINAI LIZDAI IR JUNGIKLIAI, TURI ATITIKTI SAUGUMO REIKALAVIMUS
14. **PRIEŠ PRADEDANT ELEKTROS INSTALIACIJOS DARBUS BŪTINAS SUSITIKIMAS/APTARIMAS SU PROJEKTUOTOJAIS**
15. APIE VISUS PROJEKTO NETIKSLUMUS IR NEATITIKIMUS INFORMUOTI PROJEKTUOTOJĄ
16. VISUS PROJEKTO PAKEITIMUS BŪTINA DERINTI SU PROJEKTUOTOJU
17. UŽ VISUS NESŪDERINTUS PAKEITIMUS PROJEKTUOTOJAS NEATSAKO

PATALPŲ EKSPLIKACIJA			
AUKŠTAS	NR.	PATALPA	PLOTAS
1 AUKŠTAS			
	01	Holas/salė	109,67
	02	San. mazgas	4,05
	03	San. mazgas	5,31
	04	Pagalbinė patalpa	14,70
			133,73 m <sup>2</sup>
MANSARDA			
	05	Holas	28,00
	06	Vedėjo kabinetas	16,74
	07	Saugykla	20,28
	08	San. mazgas	6,09
	09	Muziejininko/Saugotojo kabinetas	17,48
	10	Poilsio patalpa	12,86
			101,45 m <sup>2</sup>
			235,18 m <sup>2</sup>

0					
Laida	Data	Laidos statusas. Keitimo priežastis (jei taikoma)			
Atest. Nr.	architektūra <b>metro</b>		UAB "Metro architektūra" Kalvarijų g. 1, Vilnius LT-09310 info@metroarchitektura.lt		Objektas M. K. Čiurlionio namų muziejaus - Pastato-Muziejaus (Un.Nr. 1594-0002-3056) rekonstravimo, Pastato-Muziejaus (Un.Nr. 1594-0002-3012) paprastojo remonto, Pastato-Muziejaus (Un.Nr. 1594-0002-3023) paprastojo remonto, Pastato-Muziejaus (Un.Nr. 1594-0002-3034) ir Pastato-Sandėlio (Un.Nr. 1594-0002-3089) apjungimo į vieną turinį Pastato-Muziejaus vienetai atliekant kapitalinį remontą, M. K. Čiurlionio g. 35, Druskininkuose, projektas
Atest. Nr.	Pareigos	Pavardė	Parašas	Data	Brėžinio pavadinimas
A 976	P.V. / P.D.V	Marija Nemunienė		2025-03-20	Mastelis
	Arch.	Vytėnis Eitminavičius		2025-03-20	Pastato-muziejaus (Un. Nr. 1594-0002-3056) Pirmo aukšto apšvietimo taškų planas
	Arch.	Paulius Kisielis		2025-03-20	
	Arch.	Justina Kovarskaitė		2025-03-20	
Užsakovas			Projekto Nr.	Sutarties Nr.	Proj.etapas
Nacionalinis M. K. Čiurlionio dailės Muziejus, Įmonės kodas: 190755932			ST1-24-235-MKČ	ST1-24-235-MKČ	TP
			Proj. dalis	Lapų	Lapas
			SA	31	11

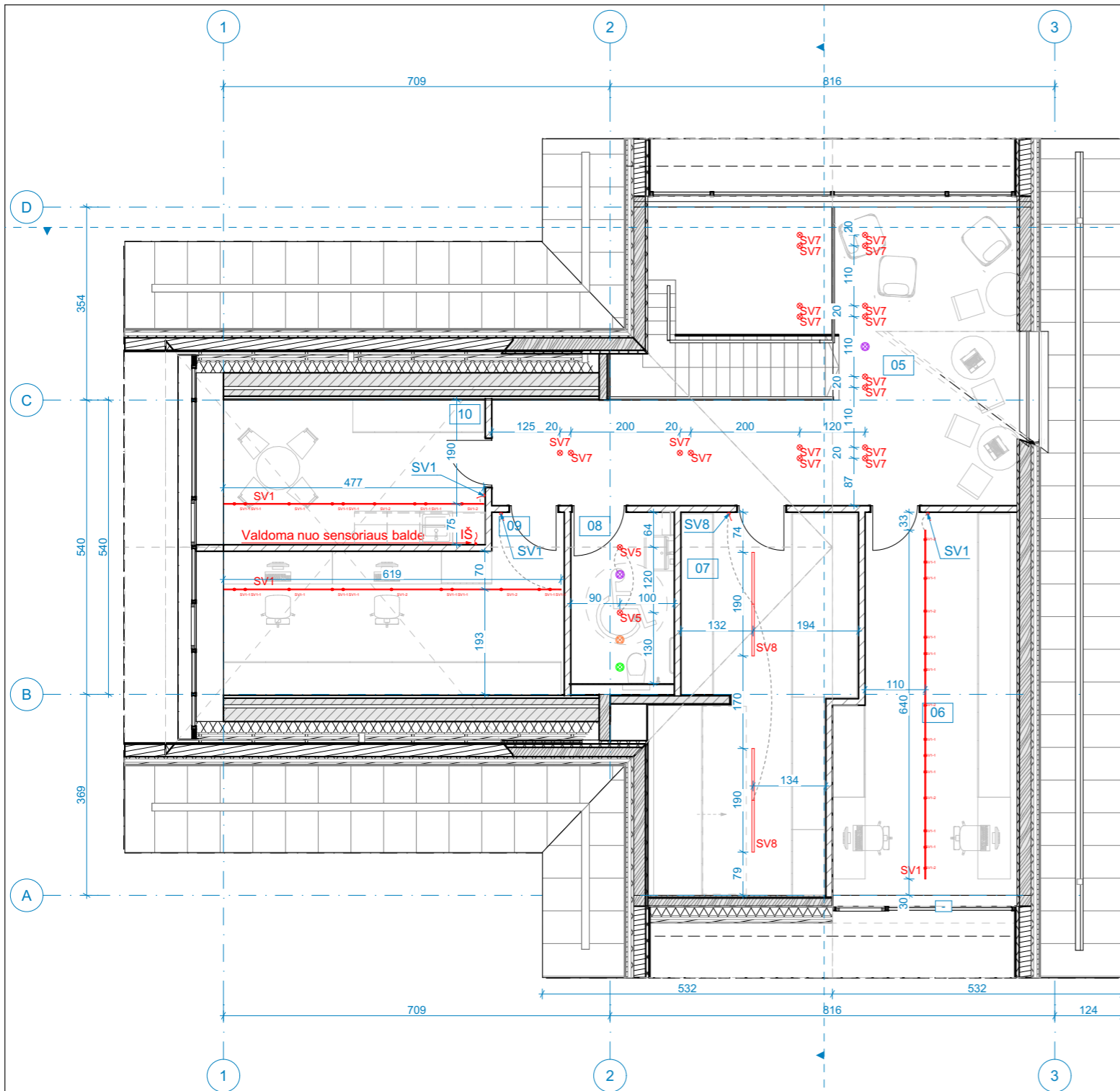

ŠVIESTUVAI		
ID	ELEMENTAS	APRAŠAS
IŠ	Elektros išvadas	Pajungimas LED juostoms montuojamoms balde. Lentynų pašvietimas.
SV1	Magnetinis bėgelis šviestuvams. Tvirtinama prie lubų. Spalva balta.	Spalva balta.
SV1-1	Magnetiniai kryptiniai šviestuvai. Spalva balta.	Dimeriuojama. Reguluojama kryptis. Spalva balta.
SV1-2	Magnetiniai šviestuvai. Spalva balta.	Dimeriuojama. Spalva balta.
SV2	Lubiniai šviestuvai.	Dimeriuojama. Cilindro forma. Diametras 75mm, aukštis 94mm. Spalva balta.
SV3	Pakabinami šviestuvai.	Dimeriuojama. Cilindro forma. Diametras 60mm, aukštis 600mm. Spalva balta.
SV4	Sieninis šviestuvai.	Dimeriuojama. Vientiso stačiakampio profilio. Šviesos nukreipimas į viršų. Ilgis ~3400mm, plotis 43mm, aukštis 62mm. Spalva balta.
SV5	Lubiniai šviestuvai.	Dimeriuojama. Cilindro forma. Diametras 75mm, aukštis 94mm. Spalva juoda. Skirta san. mazgų patalpoms.
SV6	Lubiniai šviestuvai.	Dimeriuojama. Plafono tipas. Diametras 400mm, aukštis 40mm. Spalva balta.
SV7	Lubiniai šviestuvai.	Dimeriuojama. Cilindro forma. Reguluojama kryptis. Diametras 100mm, aukštis 98mm. Spalva balta.
SV8	Pakabinami šviestuvai.	Dimeriuojama. Vientiso stačiakampio profilio. Šviesos nukreipimas į apačią. Ilgis 1900mm, plotis 43mm, aukštis 62mm. Spalva balta.

JUNGIKLIAI		
ID	ELEMENTAS	APRAŠAS
BD	Būvio daviklis	Kai kurie gali būti išjungti klavišu, esančiu pas administratorę.
BD-S	Būvio daviklis	San. mazgų patalpose.
J1	Vienklavišis jungiklis	Su dimeravimo funkcija. Spalva matinė balta. Modelis JUNG LS serija arba analogiškas.
J2	Dviklavišis jungiklis	Su dimeravimo funkcija. Spalva matinė balta. Modelis JUNG LS serija arba analogiškas.
PGS	Pagalbos signalizacija	Skirta ŽN san. mazguose. Signalo davimas prie administratorės darbo vietos.
PVS	Pavojaus signalizacija	San. mazgų patalpose.

- PASTABOS:**
01. MATMENYS NURODYTI CENTIMETRAIS;
  02. ALTITUDĖS NURODYTOS METRAIS NUO GALUTINIŲ GRINDŲ;
  03. **VISI MATMENYS PROJEKTINIAI. MATMENIS TIKSLINTI VIETOJE PAGAL FAKTĄ;**
  04. APDAILOS IR DANGŲ KIEKIUOSE SKAIČIUOJAMAS FAKTINIS PLOTAS, BE PROCENTINĖS IŠEIGOS KOEFICIENTO. PRIEŠ UŽSAKANT MEDŽIAGAS DĖL GAMINIO IŠEIGOS KIEKIAI TIKSLINAMI SU TIEKĖJAIS;
  05. ANGOS, NIŠOS TIKSLINAMOS VIETOJE;
  06. GKP LUBŲ ĮRENGIMUI NAUDOJAMAS DVIGUBAS KARKASAS
  07. GAMINIŲ MATMENIS IR JŲ SPECIFIKACIJĄ ŽR. GAMINIŲ ŽINIARAŠČIUOSE;
  08. LANGŲ IR DURŲ VARSTYMO KRYPTĮ BŪTINA PATIKSLINTI PAGAL PLANUS IR GAMINIUS.
  09. JUNGTIKŲ TIPUS RENKA SPECIALISTAS- REKOMENDUOJAMA JUNG PRODUKCIJA
  10. DIMERIUS PARENKA SPECIALISTAS- REKOMENDUOJAMA JUNG PRODUKCIJA
  12. JUNGIKLIŲ AUKŠTIS 90 CM, JEI NENURODYTA KITAIP
  13. KIŠTUKINIŲ LIZDŲ AUKŠTIS 30 CM, JEI NENURODYTA KITAIP
  14. DRĖGNOSE PATALPOSE ŠVIESTUVAI, KIŠTUKINAI LIZDAI IR JUNGIKLIAI, TURI ATITIKTI SAUGUMO REIKALAVIMUS
  14. **PRIEŠ PRADEDANT ELEKTROS INSTALIACIJOS DARBUS BŪTINAS SUSITIKIMAS/APTARIMAS SU PROJEKTUOTOJAIS**
  15. APIE VISUS PROJEKTO NETIKSLUMUS IR NEATITIKIMUS INFORMUOTI PROJEKTUOTOJĄ
  16. VISUS PROJEKTO PAKEITIMUS BŪTINA DERINTI SU PROJEKTUOTOJU
  17. UŽ VISUS NESŪDERINTUS PAKEITIMUS PROJEKTUOTOJAS NEATSAKO

PATALPŲ EKSPLIKACIJA			
AUKŠTAS	NR.	PATALPA	PLOTAS
1 AUKŠTAS			
	01	Holas/salė	109,67
	02	San. mazgas	4,05
	03	San. mazgas	5,31
	04	Pagalbinė patalpa	14,70
			133,73 m <sup>2</sup>
MANSARDA			
	05	Holas	28,00
	06	Vedėjo kabinetas	16,74
	07	Saugykla	20,28
	08	San. mazgas	6,09
	09	Muziejininko/Saugotojo kabinetas	17,48
	10	Poilsio patalpa	12,86
			101,45 m <sup>2</sup>
			235,18 m <sup>2</sup>

0					
Laida	Data	Laidos statusas. Keitimo priežastis (jei taikoma)			
Atest. Nr.	architektūra <b>metro</b>		UAB "Metro architektūra" Kalvarijų g. 1, Vilnius LT-09310 info@metroarchitektura.lt		Objektas M. K. Čiurlionio namų muziejaus - Pastato-Muziejaus (Un.Nr. 1594-0002-3056) rekonstravimo, Pastato-Muziejaus (Un.Nr. 1594-0002-3012) paprastojo remonto, Pastato-Muziejaus (Un.Nr. 1594-0002-3023) paprastojo remonto, Pastato-Muziejaus (Un.Nr. 1594-0002-3034) ir Pastato-Sandėlio (Un.Nr. 1594-0002-3089) apjungimo į vieną turinį Pastato-Muziejaus vienetai atliekant kapitalinį remontą, M. K. Čiurlionio g. 35, Druskininkuose, projektas
Atest. Nr.	Pareigos	Pavardė	Parašas	Data	Brėžinio pavadinimas
A 976	P.V. / P.D.V	Marija Nemunienė		2025-03-20	Mastelis
	Arch.	Vytenis Eitminavičius		2025-03-20	Pastato-muziejaus (Un. Nr. 1594-0002-3056) Mansardos aukšto apšvietimo taškų planas
	Arch.	Paulius Kisielis		2025-03-20	
	Arch.	Justina Kovarskaitė		2025-03-20	
Užsakovas					
Nacionalinis M. K. Čiurlionio dailės Muziejus, Įmonės kodas: 190755932		Projekto Nr.	Sutarties Nr.	Proj.etapas	Proj. dalis
		ST1-24-235-MKČ	ST1-24-235-MKČ	TP	SA
		Lapų	Lapas		
		31	12		

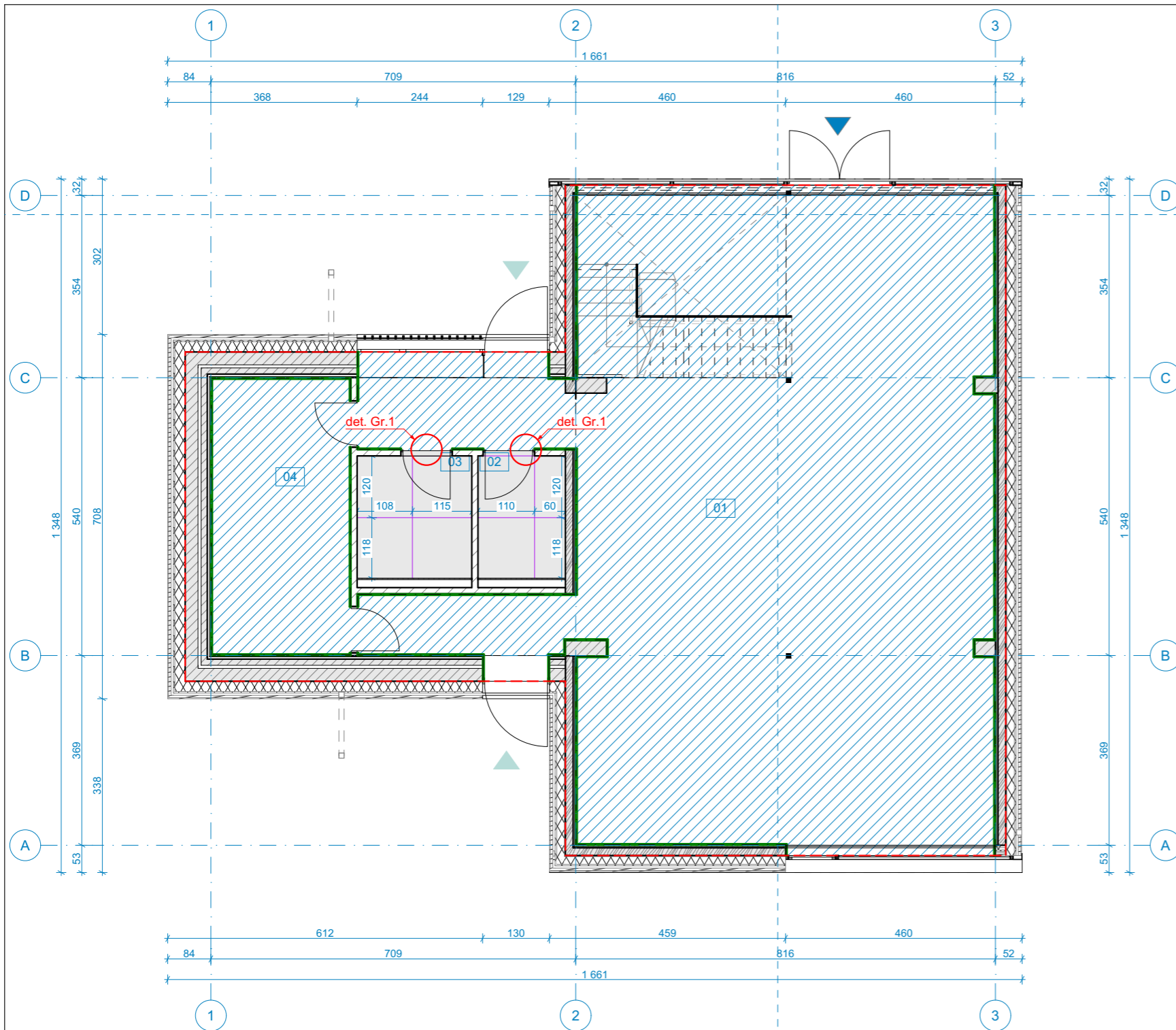

GRINDŲ DANGOS			
MEDŽIAGA	APDAILA	APRAŠAS	AUKŠTAS
	Grindų apdaila - bendros erdvės	Lieto betono apdaila. Lygi tekstūra. Spalva Mapei extra white (nepoliruota ultratop sistema) arba analogiška.	1 AUKŠTAS
	Grindų apdaila - bendros erdvės	Lieto betono apdaila. Lygi tekstūra. Spalva Mapei extra white (nepoliruota ultratop sistema) arba analogiška.	MANSARDA
	Grindų apdaila - san. mazgai	Akmens masės plytelės. Formatas 120x120cm. Spalva - juoda, matinė arba pusiau matinė. Plytelės rektifikuotos. Plytelių dilumo klasė PEI4-PEI5. Plytelių slidumo klasė min R10.	1 AUKŠTAS
	Grindų apdaila - san. mazgai	Akmens masės plytelės. Formatas 120x120cm. Spalva - juoda, matinė arba pusiau matinė. Plytelės rektifikuotos. Plytelių dilumo klasė PEI4-PEI5. Plytelių slidumo klasė min R10.	MANSARDA

GRINDJUOSČIŲ KIEKIŲ ŽINIARAŠTIS			
PATALPA	MEDŽIAGA	AUKŠTAS	APRAŠAS
01		1 AUKŠTAS	Aliuminio grindjuostė. Dydis: plotis 10 mm, aukštis 70 mm. Spalva balta arba sidabrinė.
04		1 AUKŠTAS	Aliuminio grindjuostė. Dydis: plotis 10 mm, aukštis 70 mm. Spalva balta arba sidabrinė.
05		MANSARDA	Aliuminio grindjuostė. Dydis: plotis 10 mm, aukštis 70 mm. Spalva balta arba sidabrinė.
06		MANSARDA	Aliuminio grindjuostė. Dydis: plotis 10 mm, aukštis 70 mm. Spalva balta arba sidabrinė.
07		MANSARDA	Aliuminio grindjuostė. Dydis: plotis 10 mm, aukštis 70 mm. Spalva balta arba sidabrinė.
09		MANSARDA	Aliuminio grindjuostė. Dydis: plotis 10 mm, aukštis 70 mm. Spalva balta arba sidabrinė.
10		MANSARDA	Aliuminio grindjuostė. Dydis: plotis 10 mm, aukštis 70 mm. Spalva balta arba sidabrinė.

**Pastaba:** San. mazgoose sienos plytelių apdailos - grindjuostės nereikalingos.

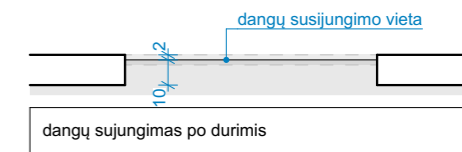

- PASTABOS:**
01. MATMENYS NURODYTI CENTIMETRAIS;
  02. ALTITUDĖS NURODYTOS METRAIS NUO GALUTINIŲ GRINDŲ;
  03. **VISI MATMENYS PROJEKTINIAI. MATMENIS TIKSLINTI VIETOJE PAGAL FAKTĄ;**
  04. APDAILOS IR DANGŲ KIEKIUOSE SKAIČIUOJAMAS FAKTINIS PLOTAS, BE PROCENTINĖS IŠEIGOS KOEFICIENTO. PRIEŠ UŽSAKANT MEDŽIAGAS DĖL GAMINIO IŠEIGOS KIEKIAI TIKSLINAMI SU TIEKĖJAIS;
  05. ANGOS, NIŠOS TIKSLINAMOS VIETOJE;
  06. GKP LUBŲ ĮRENGIMUI NAUDOJAMAS DVIGUBAS KARKASAS
  07. GAMINIŲ MATMENIS IR JŲ SPECIFIKACIJĄ ŽR. GAMINIŲ ŽINIARAŠČIUOSE;
  08. LANGŲ IR DURŲ VARSTYMO KRYPTĮ BŪTINA PATIKSLINTI PAGAL PLANUS IR GAMINIUS.
  09. JUNGŲ TIPUS RENKA SPECIALISTAS- REKOMENDUOJAMA JUNG PRODUKCIJA
  10. DIMERIUS PARENKA SPECIALISTAS- REKOMENDUOJAMA JUNG PRODUKCIJA
  12. JUNGIKLIŲ AUKŠTIS 90 CM, JEI NENURODYTA KITAIP
  13. KIŠTUKINIŲ LIZDŲ AUKŠTIS 30 CM, JEI NENURODYTA KITAIP
  14. DRĖGNOSE PATALPOSE ŠVIESTUVAI, KIŠTUKINAI LIZDAI IR JUNGIKLIAI, TURI ATITIKTI SAUGUMO REIKALAVIMUS
  14. **PRIEŠ PRADEDANT ELEKTROS INSTALIACIJOS DARBUS BŪTINAS SUSITIKIMAS/APTARIMAS SU PROJEKTUOTOJAIS**
  15. APIE VISUS PROJEKTO NETIKSLUMUS IR NEATITIKIMUS INFORMUOTI PROJEKTUOTOJĄ
  16. VISUS PROJEKTO PAKEITIMUS BŪTINA DERINTI SU PROJEKTUOTOJU
  17. UŽ VISUS NESŪDERINTUS PAKEITIMUS PROJEKTUOTOJAS NEATSAKO

PATALPŲ EKSPLIKACIJA			
AUKŠTAS	NR.	PATALPA	PLOTAS
1 AUKŠTAS			
	01	Holas/salė	109,67
	02	San. mazgoas	4,05
	03	San. mazgoas	5,31
	04	Pagalbinė patalpa	14,70
			133,73 m <sup>2</sup>
MANSARDA			
	05	Holas	28,00
	06	Vedėjo kabinetas	16,74
	07	Saugykla	20,28
	08	San. mazgoas	6,09
	09	Muziejninko/Saugotojo kabinetas	17,48
	10	Poilsio patalpa	12,86
			101,45 m <sup>2</sup>
			235,18 m <sup>2</sup>

0	Laida	Data	Laidos statusas. Keitimo priežastis (jei taikoma)
Atest. Nr.	architektūra <b>metro</b>		Objektas
	UAB "Metro architektūra" Kalvarijų g. 1, Vilnius LT-09310 info@metroarchitektura.lt		M. K. Čiurlionio namų muziejaus - Pastato-Muziejaus (Un.Nr. 1594-0002-3056) rekonstravimo, Pastato-Muziejaus (Un.Nr. 1594-0002-3012) paprastojo remonto, Pastato-Muziejaus (Un.Nr. 1594-0002-3023) paprastojo remonto, Pastato-Muziejaus (Un.Nr. 1594-0002-3034) ir Pastato-Sandėlio (Un.Nr. 1594-0002-3089) apjungimo į vieną turinį Pastato-Muziejaus vienetai atliekant kapitalinį remontą, M. K. Čiurlionio g. 35, Druskininkuose, projektas
Atest. Nr.	Pareigos	Pavardė	Parašas
A 976	P.V. / P.D.V	Marija Nemunienė	2025-03-20
	Arch.	Vytenis Eitminavičius	2025-03-20
	Arch.	Paulius Kisielis	2025-03-20
	Arch.	Justina Kovarskaitė	2025-03-20
Užsakovas	Projekto Nr.	Sutarties Nr.	Proj.etapas
Nacionalinis M. K. Čiurlionio dailės Muziejus, Įmonės kodas: 190755932	ST1-24-235-MKČ	ST1-24-235-MKČ	TP
	Proj. dalis	Lapų	Lapas
	SA	31	13

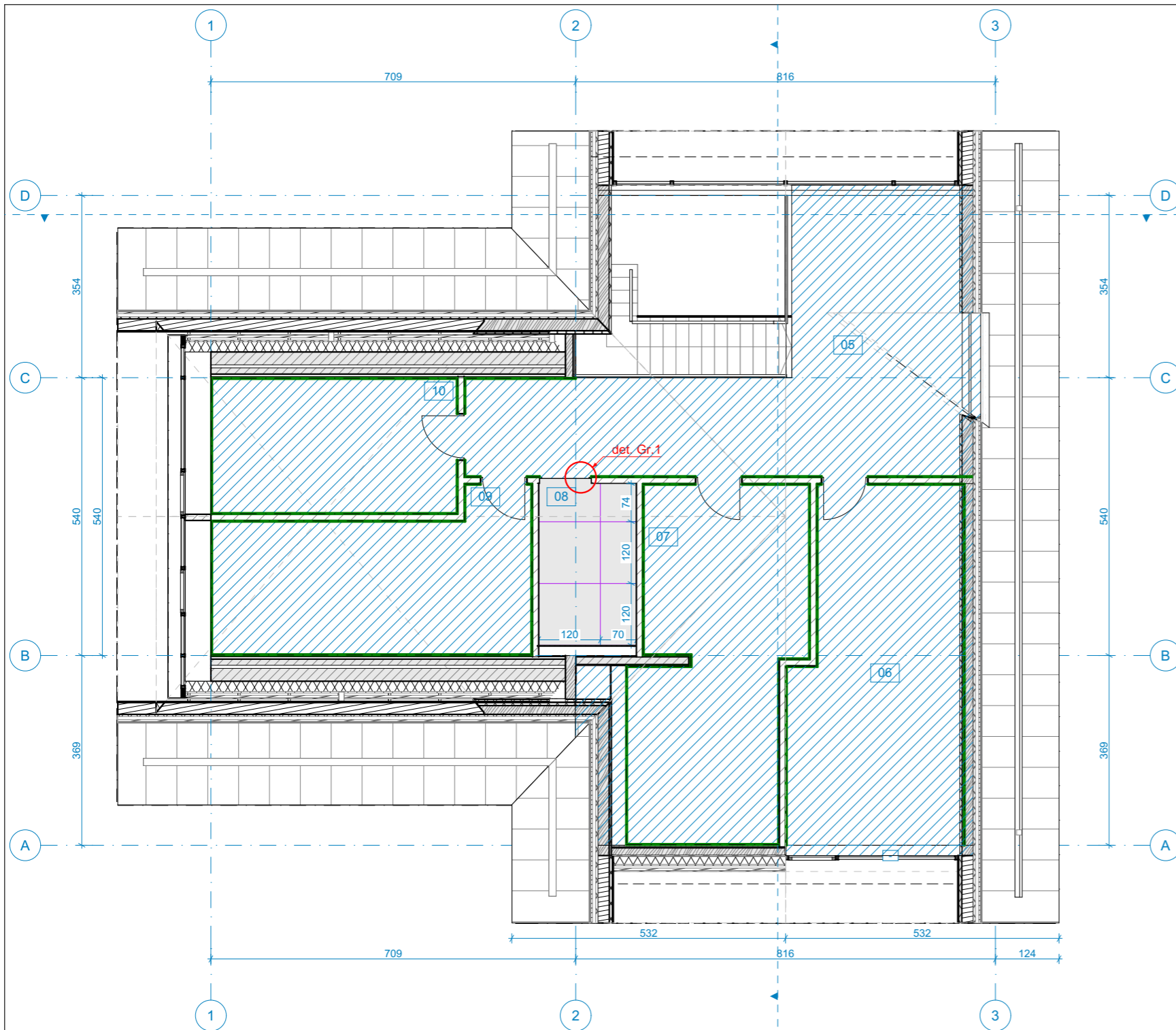

GRINDŲ DANGOS			
MEDŽIAGA	APDAILA	APRAŠAS	AUKŠTAS
	Grindų apdaila - bendros erdvės	Lieto betono apdaila. Lygi tekstūra. Spalva Mapei extra white (nepoliruota ultratop sistema) arba analogiška.	1 AUKŠTAS
	Grindų apdaila - bendros erdvės	Lieto betono apdaila. Lygi tekstūra. Spalva Mapei extra white (nepoliruota ultratop sistema) arba analogiška.	MANSARDA
	Grindų apdaila - san. mazgai	Akmens masės plytelės. Formatas 120x120cm. Spalva - juoda, matinė arba pusiau matinė. Plytelės rektifikuotos. Plytelių dilumo klasė PEI4-PEI5. Plytelių slidumo klasė min R10.	1 AUKŠTAS
	Grindų apdaila - san. mazgai	Akmens masės plytelės. Formatas 120x120cm. Spalva - juoda, matinė arba pusiau matinė. Plytelės rektifikuotos. Plytelių dilumo klasė PEI4-PEI5. Plytelių slidumo klasė min R10.	MANSARDA

GRINDJUOSČIŲ KIEKIŲ ŽINIARAŠTIS			
PATALPA	MEDŽIAGA	AUKŠTAS	APRAŠAS
01		1 AUKŠTAS	Aliuminio grindjuostė. Dydis: plotis 10 mm, aukštis 70 mm. Spalva balta arba sidabrinė.
04		1 AUKŠTAS	Aliuminio grindjuostė. Dydis: plotis 10 mm, aukštis 70 mm. Spalva balta arba sidabrinė.
05		MANSARDA	Aliuminio grindjuostė. Dydis: plotis 10 mm, aukštis 70 mm. Spalva balta arba sidabrinė.
06		MANSARDA	Aliuminio grindjuostė. Dydis: plotis 10 mm, aukštis 70 mm. Spalva balta arba sidabrinė.
07		MANSARDA	Aliuminio grindjuostė. Dydis: plotis 10 mm, aukštis 70 mm. Spalva balta arba sidabrinė.
09		MANSARDA	Aliuminio grindjuostė. Dydis: plotis 10 mm, aukštis 70 mm. Spalva balta arba sidabrinė.
10		MANSARDA	Aliuminio grindjuostė. Dydis: plotis 10 mm, aukštis 70 mm. Spalva balta arba sidabrinė.

**Pastaba:** San. mazgoose sienos plytelių apdailos - grindjuostės nereikalingos.

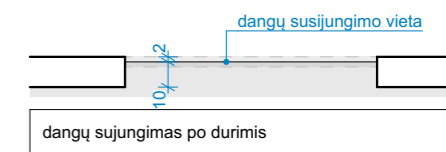

- PASTABOS:**
- MATMENYS NURODYTI CENTIMETRAIS;
  - ALTITUDĖS NURODYTOS METRAIS NUO GALUTINIŲ GRINDŲ;
  - VISI MATMENYS PROJEKTINIAI. MATMENIS TIKSLINTI VIETOJE PAGAL FAKTĄ;**
  - APDAILOS IR DANGŲ KIEKIUOSE SKAIČIUOJAMAS FAKTINIS PLOTAS, BE PROCENTINĖS IŠEIGOS KOEFICIENTO. PRIEŠ UŽSAKANT MEDŽIAGAS DĖL GAMINIO IŠEIGOS KIEKIAI TIKSLINAMI SU TIEKĖJAIS;
  - ANGOS, NIŠOS TIKSLINAMOS VIETOJE;
  - GKP LUBŲ ĮRENGIMUI NAUDOJAMAS DVGUBAS KARKASAS
  - GAMINIŲ MATMENIS IR JŲ SPECIFIKACIJĄ ŽR. GAMINIŲ ŽINIARAŠČIUOSE;
  - LANGŲ IR DURŲ VARSTYMO KRYPTĮ BŪTINA PATIKSLINTI PAGAL PLANUS IR GAMINIUS.
  - JUNGTUKŲ TIPUS RENKA SPECIALISTAS- REKOMENDUOJAMA JUNG PRODUKCIJA
  - DIMERIUS PARENKA SPECIALISTAS- REKOMENDUOJAMA JUNG PRODUKCIJA
  - JUNGKLIŲ AUKŠTIS 90 CM, JEI NENURODYTA KITAIP
  - KIŠTUKINIŲ LIZDŲ AUKŠTIS 30 CM, JEI NENURODYTA KITAIP
  - DRĖGNOSE PATALPOSE ŠVIESTUVAI, KIŠTUKINAI LIZDAI IR JUNGKILIAI, TURI ATITIKTI SAUGUMO REIKALAVIMUS
  - PRIEŠ PRADEDANT ELEKTROS INSTALIACIJOS DARBUS BŪTINAS SUSITIKIMAS/APTARIMAS SU PROJEKTUOTOJAIS**
  - APIE VISUS PROJEKTO NETIKSLUMUS IR NEATITIKIMUS INFORMUOTI PROJEKTUOTOJĄ
  - VISUS PROJEKTO PAKEITIMUS BŪTINA DERINTI SU PROJEKTUOTOJU
  - UŽ VISUS NESŪDERINTUS PAKEITIMUS PROJEKTUOTOJAS NEATSAKO

PATALPŲ EKSPLIKACIJA			
AUKŠTAS	NR.	PATALPA	PLOTAS
1 AUKŠTAS			
	01	Holas/salė	109,67
	02	San. mazgoas	4,05
	03	San. mazgoas	5,31
	04	Pagalbinė patalpa	14,70
			133,73 m <sup>2</sup>
MANSARDA			
	05	Holas	28,00
	06	Vedėjo kabinetas	16,74
	07	Saugykla	20,28
	08	San. mazgoas	6,09
	09	Muziejininko/Saugotojo kabinetas	17,48
	10	Poilsio patalpa	12,86
			101,45 m <sup>2</sup>
			235,18 m <sup>2</sup>

0		Laida		Data		Laidos statusas. Keitimo priežastis (jei taikoma)			
Atest. Nr.		architektūra		UAB "Metro architektūra"		Objektas			
		<b>metro</b>		Kalvarijų g. 1, Vilnius LT-09310 info@metroarchitektura.lt		M. K. Čiurlionio namų muziejaus - Pastato-Muziejaus (Un.Nr. 1594-0002-3056) rekonstravimo, Pastato-Muziejaus (Un.Nr. 1594-0002-3012) paprastojo remonto, Pastato-Muziejaus (Un.Nr. 1594-0002-3023) paprastojo remonto, Pastato-Muziejaus (Un.Nr. 1594-0002-3034) ir Pastato-Sandėlio (Un.Nr. 1594-0002-3089) apjungimo į vieną turčinį Pastato-Muziejaus vienetą atliekant kapitalinį remontą, M. K. Čiurlionio g. 35, Druskininkuose, projektas			
Atest. Nr.	Pareigos	Pavardė	Parašas	Data	Brėžinio pavadinimas		Mastelis		
A 976	P.V. / P.D.V	Marija Nemunienė		2025-03-20	Pastato-muziejaus (Un. Nr. 1594-0002-3056) Mansardos aukšto grindų apdailos planas		1:100		
	Arch.	Vytenis Eitminavičius		2025-03-20					
	Arch.	Paulius Kisielis		2025-03-20					
	Arch.	Justina Kovarskaitė		2025-03-20					
Užsakovas				Projekto Nr.	Sutarties Nr.	Proj.etapas	Proj. dalis	Lapų	Lapas
Nacionalinis M. K. Čiurlionio dailės Muziejus, Įmonės kodas: 190755932				ST1-24-235-MKČ	ST1-24-235-MKČ	TP	SA	31	14

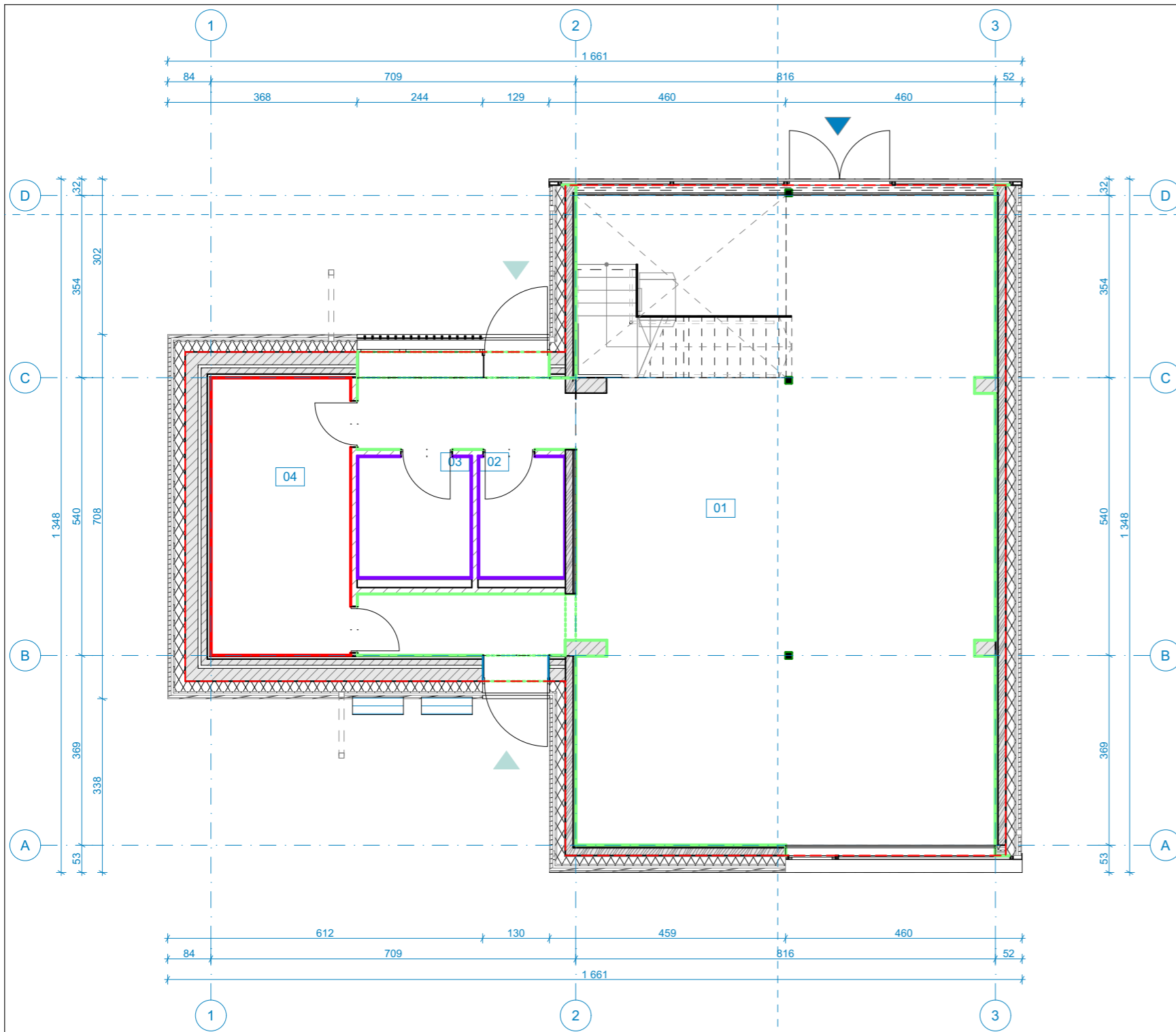

SIENŲ APDAILA			
MEDŽIAGA	APDAILA	APRAŠAS	AUKŠTAS
	Sienų apdaila - balti dažai	Pusiau matiniai sieniniai dažai. Balta bazinė spalva (arba RAL 9016).	1 AUKŠTAS
	Sienų apdaila - balti dažai	Pusiau matiniai sieniniai dažai. Balta bazinė spalva (arba RAL 9016).	MANSARDA
	Sienų apdaila - juodos plytelės (san.mazgai)	Akmens masės plytelės. Formatas 120x120cm. Spalva - juoda, matinė arba pusiau matinė. Plytelės rektifikuotos. Plytelių dilumo klasė PEI4-PEI5. Plytelių slidumo klasė min R10.	1 AUKŠTAS
	Sienų apdaila - juodos plytelės (san.mazgai)	Akmens masės plytelės. Formatas 120x120cm. Spalva - juoda, matinė arba pusiau matinė. Plytelės rektifikuotos. Plytelių dilumo klasė PEI4-PEI5. Plytelių slidumo klasė min R10.	MANSARDA
	Sienų apdaila - palangė	Palangės dengiamos baltai dažyta medžio masyvo plokštė (arba RAL 9016).	MANSARDA
	Sienų apdaila - plaunami balti dažai	Plaunami dažai. Balta bazinė spalva (arba RAL 9016).	1 AUKŠTAS
	Sienų apdaila - veidrodiai	Išsaugomos stogo konstrukcijos (stygos, statramsčiai) dažomi balta bazine spalva (arba RAL 9016).	MANSARDA
	Sijos/statramsčiai - dažomi esami		MANSARDA

**PASTABOS:**

01. MATMENYS NURODYTI CENTIMETRAIS;
02. ALTITUDĖS NURODYTOS METRAIS NUO GALUTINIŲ GRINDŲ;
03. **VISI MATMENYS PROJEKTINIAI. MATMENIS TIKSLINTI VIETOJE PAGAL FAKTĄ;**
04. APDAILOS IR DANGŲ KIEKIUOSE SKAIČIUOJAMAS FAKTINIS PLOTAS, BE PROCENTINĖS IŠEIGOS KOEFICIENTO. PRIEŠ UŽSAKANT MEDŽIAGAS DĖL GAMINIO IŠEIGOS KIEKIAI TIKSLINAMI SU TIEKĖJAIS;
05. ANGOS, NIŠOS TIKSLINAMOS VIETOJE;
06. GKP LUBŲ ĮRENGIMUI NAUDOJAMAS DVIGUBAS KARKASAS
07. GAMINIŲ MATMENIS IR JŲ SPECIFIKACIJĄ ŽR. GAMINIŲ ŽINIARAŠČIUOSE;
08. LANGŲ IR DURŲ VARSTYMO KRYPTĮ BŪTINA PATIKSLINTI PAGAL PLANUS IR GAMINIUS.
09. JUNGŲ TIPUS RENKA SPECIALISTAS- REKOMENDUOJAMA JUNG PRODUKCIJA
10. DIMERIUS PARENKA SPECIALISTAS- REKOMENDUOJAMA JUNG PRODUKCIJA
12. JUNGKLIŲ AUKŠTIS 90 CM, JEI NENURODYTA KITAIP
13. KIŠTUKINIŲ LIZDŲ AUKŠTIS 30 CM, JEI NENURODYTA KITAIP
14. DRĖGNOSE PATALPOSE ŠVIESTUVAI, KIŠTUKINAI LIZDAI IR JUNGKILIAI, TURI ATITIKTI SAUGUMO REIKALAVIMUS
14. **PRIEŠ PRADEDANT ELEKTROS INSTALIACIJOS DARBUS BŪTINAS SUSITIKIMAS/APTARIMAS SU PROJEKTUOTOJAIS**
15. APIE VISUS PROJEKTO NETIKSLUMUS IR NEATITIKIMUS INFORMUOTI PROJEKTUOTOJĄ
16. VISUS PROJEKTO PAKEITIMUS BŪTINA DERINTI SU PROJEKTUOTOJU
17. UŽ VISUS NESŪDERINTUS PAKEITIMUS PROJEKTUOTOJAS NEATSAKO

PATALPŲ EKSPLIKACIJA			
AUKŠTAS	NR.	PATALPA	PLOTAS
1 AUKŠTAS			
	01	Holas/salė	109,67
	02	San. mazgas	4,05
	03	San. mazgas	5,31
	04	Pagalbinė patalpa	14,70
			133,73 m <sup>2</sup>
MANSARDA			
	05	Holas	28,00
	06	Vedėjo kabinetas	16,74
	07	Saugykla	20,28
	08	San. mazgas	6,09
	09	Muziejininko/Saugotojo kabinetas	17,48
	10	Poilsio patalpa	12,86
			101,45 m <sup>2</sup>
			235,18 m <sup>2</sup>

0	Laida	Data	Laidos statusas. Keitimo priežastis (jei taikoma)
Atest. Nr.	architektūra		Objektas
	<b>metro</b>		M. K. Čiurlionio namų muziejaus - Pastato-Muziejaus (Un.Nr. 1594-0002-3056) rekonstravimo, Pastato-Muziejaus (Un.Nr. 1594-0002-3012) paprastojo remonto, Pastato-Muziejaus (Un.Nr. 1594-0002-3023) paprastojo remonto, Pastato-Muziejaus (Un.Nr. 1594-0002-3034) ir Pastato-Sandėlio (Un.Nr. 1594-0002-3089) apjungimo į vieną turinį Pastato-Muziejaus vienetai atliekant kapitalinį remontą, M. K. Čiurlionio g. 35, Druskininkuose, projektas
Atest. Nr.	Pareigos	Pavardė	Parašas
A 976	P.V. / P.D.V	Marija Nemunienė	2025-03-20
	Arch.	Vytenis Eitminavičius	2025-03-20
	Arch.	Paulius Kisielis	2025-03-20
	Arch.	Justina Kovarskaitė	2025-03-20
	Užsakovas	Projekto Nr.	Sutarties Nr.
	Nacionalinis M. K. Čiurlionio dailės Muziejus, Įmonės kodas: 190755932	ST1-24-235-MKČ	ST1-24-235-MKČ
		Proj.etapas	Proj. dalis
		TP	SA
		Lapų	Lapas
		31	15

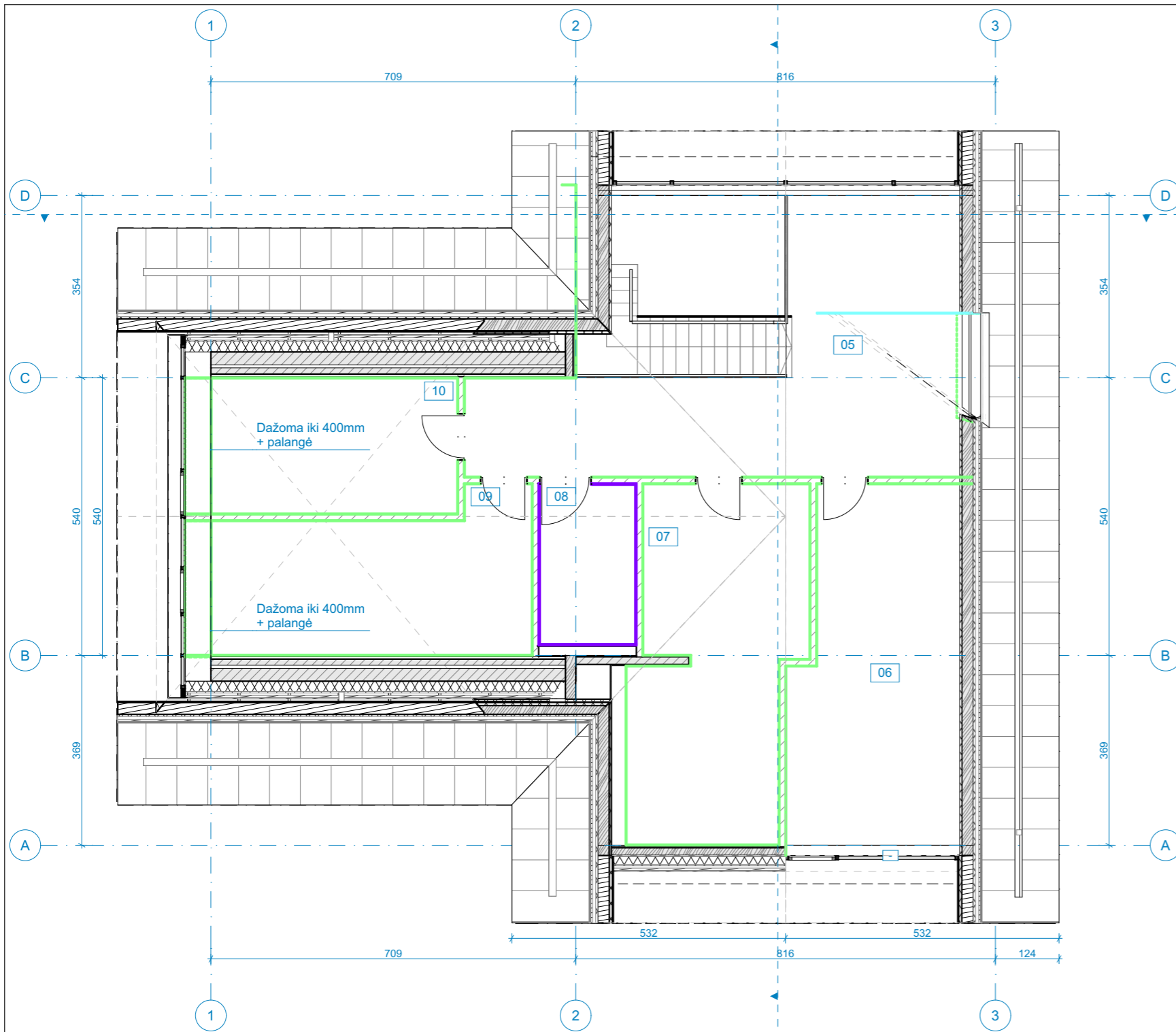

SIENŲ APDAILA			
MEDŽIAGA	APDAILA	APRAŠAS	AUKŠTAS
	Sienų apdaila - balti dažai	Pusiau matiniai sieniniai dažai. Balta bazinė spalva (arba RAL 9016).	1 AUKŠTAS
	Sienų apdaila - balti dažai	Pusiau matiniai sieniniai dažai. Balta bazinė spalva (arba RAL 9016).	MANSARDA
	Sienų apdaila - juodos plytelės (san.mazgai)	Akmens masės plytelės. Formatas 120x120cm. Spalva - juoda, matinė arba pusiau matinė. Plytelės rektifikuotos. Plytelių dilumo klasė PEI4-PEI5. Plytelių slidumo klasė min R10.	1 AUKŠTAS
	Sienų apdaila - juodos plytelės (san.mazgai)	Akmens masės plytelės. Formatas 120x120cm. Spalva - juoda, matinė arba pusiau matinė. Plytelės rektifikuotos. Plytelių dilumo klasė PEI4-PEI5. Plytelių slidumo klasė min R10.	MANSARDA
	Sienų apdaila - palangė	Palangės dengiamos baltai dažyta medžio masyvo plokštė (arba RAL 9016).	MANSARDA
	Sienų apdaila - plaunami balti dažai	Plaunami dažai. Balta bazinė spalva (arba RAL 9016).	1 AUKŠTAS
	Sienų apdaila - veidrodiai	Išsaugomos stogo konstrukcijos (stygos, statramsčiai) dažomi balta bazine spalva (arba RAL 9016).	MANSARDA
	Sijos/statramsčiai - dažomi esami		MANSARDA

**PASTABOS:**

- MATMENYS NURODYTI CENTIMETRAIS;
- ALTITUDĖS NURODYTOS METRAIS NUO GALUTINIŲ GRINDŲ;
- VISI MATMENYS PROJEKTINIAI. MATMENIS TIKSLINTI VIETOJE PAGAL FAKTĄ;**
- APDAILOS IR DANGŲ KIEKIUOSE SKAIČIUOJAMAS FAKTINIS PLOTAS, BE PROCENTINĖS IŠEIGOS KOEFICIENTO. PRIEŠ UŽSAKANT MEDŽIAGAS DĖL GAMINIO IŠEIGOS KIEKIAI TIKSLINAMI SU TIEKĖJAIS;
- ANGOS, NIŠOS TIKSLINAMOS VIETOJE;
- GKP LUBŲ ĮRENGIMUI NAUDOJAMAS DVIGUBAS KARKASAS
- GAMINIŲ MATMENIS IR JŲ SPECIFIKACIJĄ ŽR. GAMINIŲ ŽINIARAŠČIUOSE;
- LANGŲ IR DURŲ VARSTYMO KRYPTĮ BŪTINA PATIKSLINTI PAGAL PLANUS IR GAMINIUS.
- JUNGTUKŲ TIPUS RENKA SPECIALISTAS- REKOMENDUOJAMA JUNG PRODUKCIJA
- DIMERIUS PARENKA SPECIALISTAS- REKOMENDUOJAMA JUNG PRODUKCIJA
- JUNGKLIŲ AUKŠTIS 90 CM, JEI NENURODYTA KITAIP
- KIŠTUKINIŲ LIZDŲ AUKŠTIS 30 CM, JEI NENURODYTA KITAIP
- DRĖGNOSE PATALPOSE ŠVIESTUVAI, KIŠTUKINAI LIZDAI IR JUNGKILIAI, TURI ATITIKTI SAUGUMO REIKALAVIMUS
- PRIEŠ PRADEDANT ELEKTROS INSTALIACIJOS DARBUS BŪTINAS SUSITIKIMAS/APTARIMAS SU PROJEKTUOTOJAIS**
- APIE VISUS PROJEKTO NETIKSLUMUS IR NEATITIKIMUS INFORMUOTI PROJEKTUOTOJĄ
- VISUS PROJEKTO PAKEITIMUS BŪTINA DERINTI SU PROJEKTUOTOJU
- UŽ VISUS NESŪDERINTUS PAKEITIMUS PROJEKTUOTOJAS NEATSAKO

PATALPŲ EKSPLIKACIJA			
AUKŠTAS	NR.	PATALPA	PLOTAS
1 AUKŠTAS			
	01	Holas/salė	109,67
	02	San. mazgas	4,05
	03	San. mazgas	5,31
	04	Pagalbinė patalpa	14,70
			133,73 m <sup>2</sup>
MANSARDA			
	05	Holas	28,00
	06	Vedėjo kabinetas	16,74
	07	Saugykla	20,28
	08	San. mazgas	6,09
	09	Muziejininko/Saugotojo kabinetas	17,48
	10	Poilsio patalpa	12,86
			101,45 m <sup>2</sup>
			235,18 m <sup>2</sup>

0								
Laida	Data	Laidos statusas. Keitimo priežastis (jei taikoma)						
Atest. Nr.	architektūra <b>metro</b>		UAB "Metro architektūra" Kalvarijų g. 1, Vilnius LT-09310 info@metroarchitektura.lt		Objektas M. K. Čiurlionio namų muziejaus - Pastato-Muziejaus (Un.Nr. 1594-0002-3056) rekonstravimo, Pastato-Muziejaus (Un.Nr. 1594-0002-3012) paprastojo remonto, Pastato-Muziejaus (Un.Nr. 1594-0002-3023) paprastojo remonto, Pastato-Muziejaus (Un.Nr. 1594-0002-3034) ir Pastato-Sandėlio (Un.Nr. 1594-0002-3089) apjungimo į vieną turinį Pastato-Muziejaus vienetai atliekant kapitalinį remontą, M. K. Čiurlionio g. 35, Druskininkuose, projektas			
Atest. Nr.	Pareigos	Pavardė	Parašas	Data	Brėžinio pavadinimas			
A 976	P.V. / P.D.V	Marija Nemunienė		2025-03-20	Mastelis			
	Arch.	Vytenis Eitminavičius		2025-03-20	Pastato-muziejaus (Un. Nr. 1594-0002-3056) Mansardos aukšto sienų apdailos planas			
	Arch.	Paulius Kisielis		2025-03-20				
	Arch.	Justina Kovarskaitė		2025-03-20				
Užsakovas			Projekto Nr.	Sutarties Nr.	Proj.etapas	Proj.dalis	Lapų	Lapas
Nacionalinis M. K. Čiurlionio dailės Muziejus, Įmonės kodas: 190755932			ST1-24-235-MKČ	ST1-24-235-MKČ	TP	SA	31	16

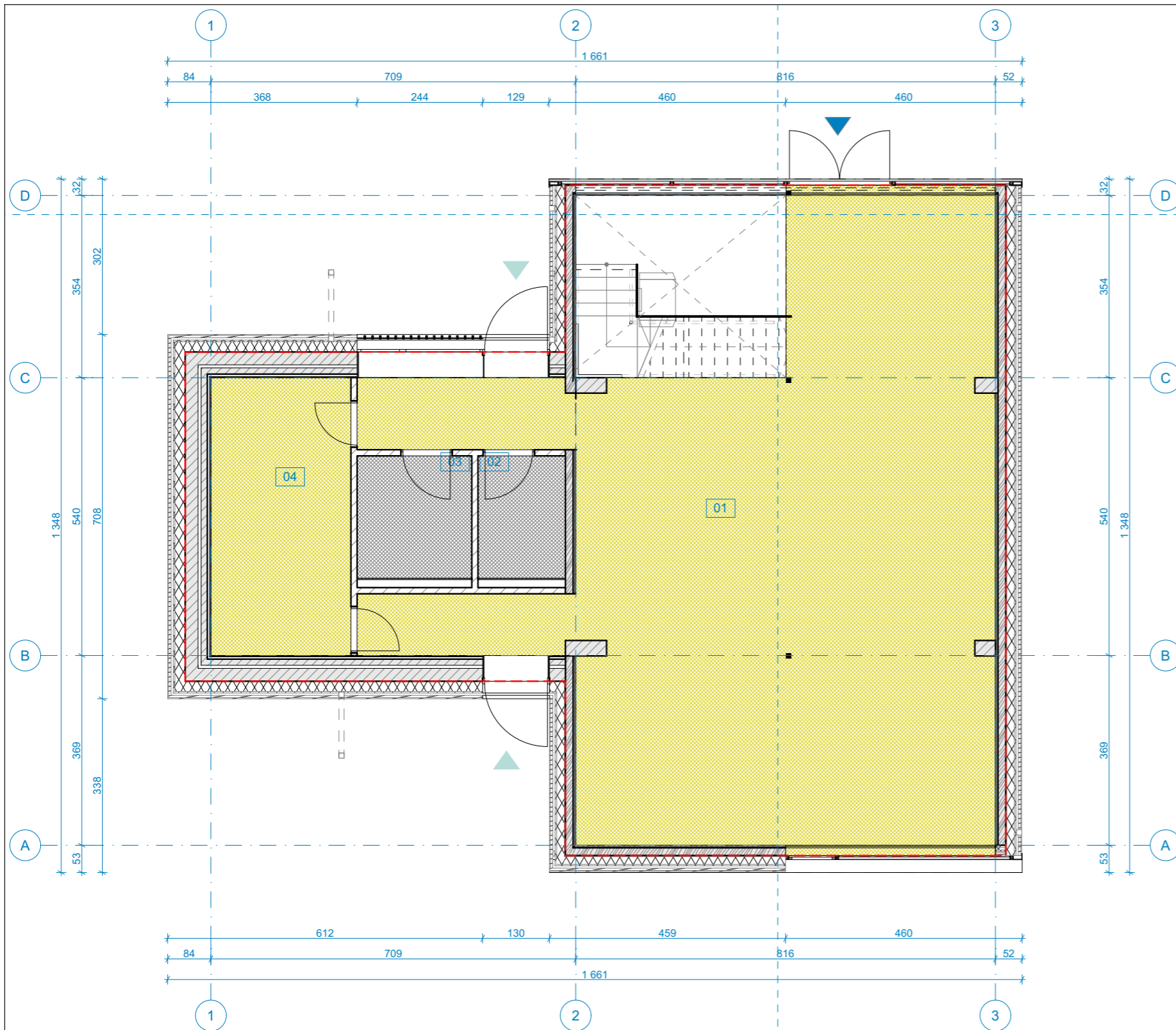

LUBŲ APDAILA			
MEDŽIAGA	APDAILA	APRAŠAS	AUKŠTAS
	Lubų apdaila - baltos	Paliekamos atviros matomos konstrukcijos ir inžineringas. Viskas dažoma baltai.	1 AUKŠTAS
	Lubų apdaila - baltos dalylentės	Papildomas stogo šiltinimo sluoksnis dengiamas medinėmis dalylentėmis. Jų profilis 19x117mm. Spalva 5060 arba analogiška. Visa kita paliekama atvira (matomos konstrukcijos ir inžineringas). Viskas dažoma baltai.	MANSARDA
	Lubų apdaila - juodas ažūras (san.mazgai)	Pakabinamos ažūrinės aliuminio segmentinės lubos. Akutės dydis 100x100mm. Spalva juoda.	1 AUKŠTAS
	Lubų apdaila - juodas ažūras (san.mazgai)	Pakabinamos ažūrinės aliuminio segmentinės lubos. Akutės dydis 100x100mm. Spalva juoda.	MANSARDA
	Sijos/statramsčiai - dažomi esami	Esamos matomos stogo konstrukcijos, nuvalomos, nušveičiamos išlyginant paviršių ir dažomas baltais medienos dažais.	MANSARDA

- PASTABOS:**
01. MATMENYS NURODYTI CENTIMETRAIS;
  02. ALITUDĖS NURODYTOS METRAIS NUO GALUTINIŲ GRINDŲ;
  03. **VISI MATMENYS PROJEKTINIAI. MATMENIS TIKSLINTI VIETOJE PAGAL FAKTĄ;**
  04. APDAILOS IR DANGŲ KIEKIUOSE SKAIČIUOJAMAS FAKTINIS PLOTAS, BE PROCENTINĖS IŠEIGOS KOEFICIENTO. PRIEŠ UŽSAKANT MEDŽIAGAS DĖL GAMINIO IŠEIGOS KIEKIAI TIKSLINAMI SU TIEKĖJAIS;
  05. ANGOS, NIŠOS TIKSLINAMOS VIETOJE;
  06. GKP LUBŲ ĮRENGIMUI NAUDOJAMAS DVGUBAS KARKASAS
  07. GAMINIŲ MATMENIS IR JŲ SPECIFIKACIJĄ ŽR. GAMINIŲ ŽINIARAŠČIUOSE;
  08. LANGŲ IR DURŲ VARSTYMO KRYPTĮ BŪTINA PATIKSLINTI PAGAL PLANUS IR GAMINIUS.
  09. JUNGTUKŲ TIPUS RENKA SPECIALISTAS- REKOMENDUOJAMA JUNG PRODUKCIJA
  10. DIMERIUS PARENKA SPECIALISTAS- REKOMENDUOJAMA JUNG PRODUKCIJA
  12. JUNGIKLIŲ AUKŠTIS 90 CM, JEI NENURODYTA KITAIP
  13. KIŠTUKINIŲ LIZDŲ AUKŠTIS 30 CM, JEI NENURODYTA KITAIP
  14. DRĖGNOSE PATALPOSE ŠVIESTUVAI, KIŠTUKINAI LIZDAI IR JUNGIKLIAI, TURI ATITIKTI SAUGUMO REIKALAVIMUS
  14. **PRIEŠ PRADEDANT ELEKTROS INSTALIACIJOS DARBUS BŪTINAS SUSITIKIMAS/APTARIMAS SU PROJEKTUOTOJAIS**
  15. APIE VISUS PROJEKTO NETIKSLUMUS IR NEATITIKIMUS INFORMUOTI PROJEKTUOTOJĄ
  16. VISUS PROJEKTO PAKEITIMUS BŪTINA DERINTI SU PROJEKTUOTOJU
  17. UŽ VISUS NESŪDERINTUS PAKEITIMUS PROJEKTUOTOJAS NEATSAKO

PATALPŲ EKSPLIKACIJA			
AUKŠTAS	NR.	PATALPA	PLOTAS
1 AUKŠTAS			
	01	Holas/salė	109,67
	02	San. mazgas	4,05
	03	San. mazgas	5,31
	04	Pagalbinė patalpa	14,70
			133,73 m <sup>2</sup>
MANSARDA			
	05	Holas	28,00
	06	Vedėjo kabinetas	16,74
	07	Saugykla	20,28
	08	San. mazgas	6,09
	09	Muziejininko/Saugotojo kabinetas	17,48
	10	Poilsio patalpa	12,86
			101,45 m <sup>2</sup>
			235,18 m <sup>2</sup>

0	Laida	Data	Laidos statusas. Keitimo priežastis (jei taikoma)
Atest. Nr.	architektūra <b>metro</b>		Objektas
A 976	P.V. / P.D.V	Marija Nemunienė	M. K. Čiurlionio namų muziejaus - Pastato-Muziejaus (Un.Nr. 1594-0002-3056) rekonstravimo, Pastato-Muziejaus (Un.Nr. 1594-0002-3012) paprastojo remonto, Pastato-Muziejaus (Un.Nr. 1594-0002-3023) paprastojo remonto, Pastato-Muziejaus (Un.Nr. 1594-0002-3034) ir Pastato-Sandėlio (Un.Nr. 1594-0002-3089) apjungimo į vieną turinį Pastato-Muziejaus vienetai atliekant kapitalinį remontą, M. K. Čiurlionio g. 35, Druskininkuose, projektas
	Pareigos	Pavardė	Parašas
	Arch.	Vytenis Eitminavičius	2025-03-20
	Arch.	Paulius Kisielis	2025-03-20
	Arch.	Justina Kovarskaitė	2025-03-20
	Užsakovas	Projekto Nr.	Sutarties Nr.
	Nacionalinis M. K. Čiurlionio dailės Muziejus, Įmonės kodas: 190755932	ST1-24-235-MKČ	ST1-24-235-MKČ
		Proj.etapas	Proj. dalis
		TP	SA
		Lapų	Lapas
		31	17

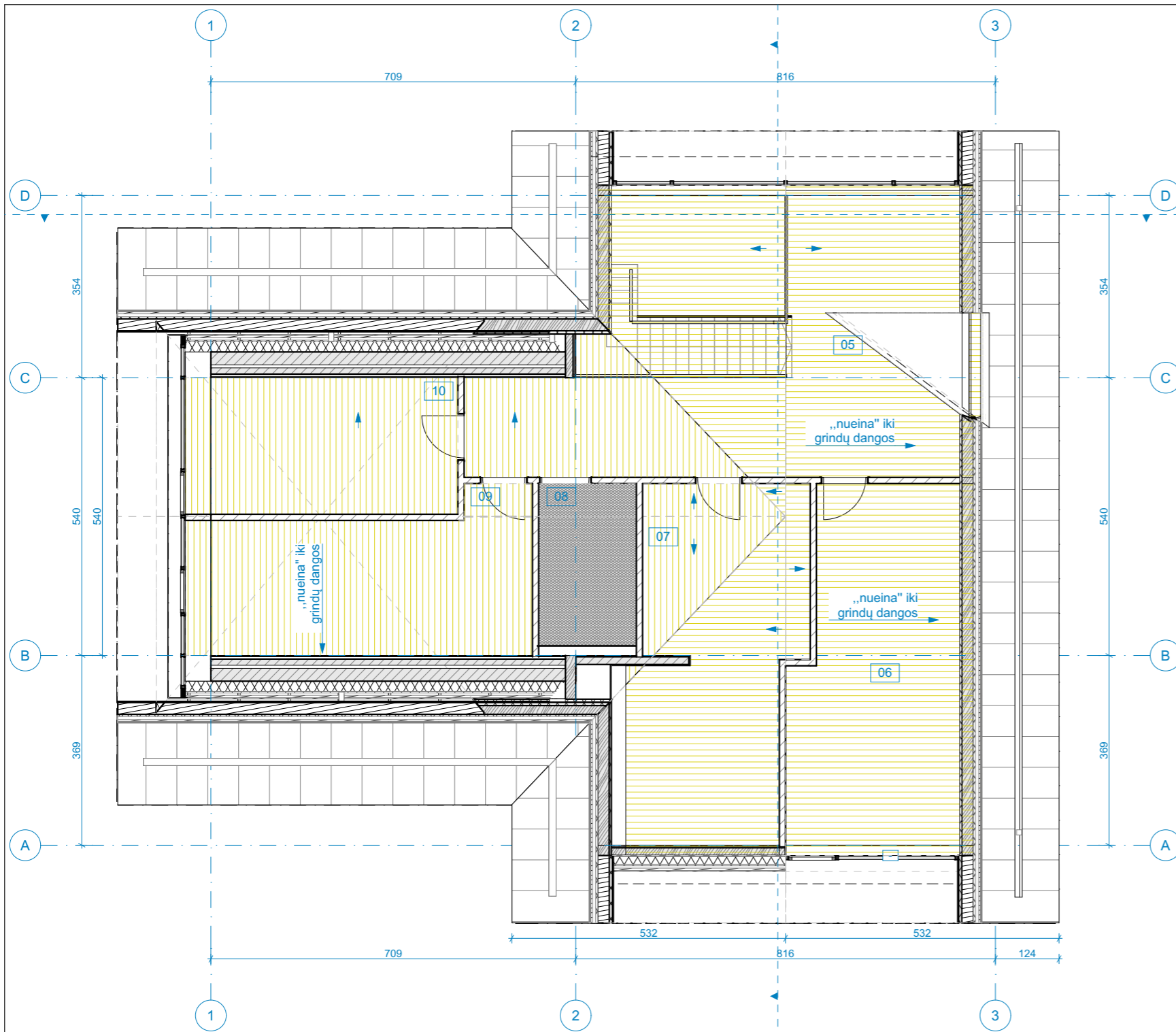

LUBŲ APDAILA			
MEDŽIAGA	APDAILA	APRAŠAS	AUKŠTAS
	Lubų apdaila - baltos	Paliekamos atviros matomos konstrukcijos ir inžineringas. Viskas dažoma baltai.	1 AUKŠTAS
	Lubų apdaila - baltos dalylentės	Papildomas stogo šiltinimo sluoksnis dengiamas medinėmis dalylentėmis. Jų profilis 19x117mm. Spalva 5060 arba analogiška. Visa kita paliekama atvira (matomos konstrukcijos ir inžineringas). Viskas dažoma baltai.	MANSARDA
	Lubų apdaila - juodas ažūras (san.mazgai)	Pakabinamos ažūrinės aliuminio segmentinės lubos. Akutės dydis 100x100mm. Spalva juoda.	1 AUKŠTAS
	Lubų apdaila - juodas ažūras (san.mazgai)	Pakabinamos ažūrinės aliuminio segmentinės lubos. Akutės dydis 100x100mm. Spalva juoda.	MANSARDA
	Sijos/statramsčiai - dažomi esami	Esamos matomos stogo konstrukcijos, nuvalomos, nušveičiamos išlyginant paviršių ir dažomas baltais medienos dažais.	MANSARDA

**PASTABOS:**

01. MATMENYS NURODYTI CENTIMETRAIS;
02. ALTITUDĖS NURODYTOS METRAIS NUO GALUTINIŲ GRINDŲ;
03. **VISI MATMENYS PROJEKTINIAI. MATMENIS TIKSLINTI VIETOJE PAGAL FAKTĄ;**
04. APDAILOS IR DANGŲ KIEKIUOSE SKAIČIUOJAMAS FAKTINIS PLOTAS, BE PROCENTINĖS IŠEIGOS KOEFICIENTO. PRIEŠ UŽSAKANT MEDŽIAGAS DĖL GAMINIO IŠEIGOS KIEKIAI TIKSLINAMI SU TIEKĖJAIS;
05. ANGOS, NIŠOS TIKSLINAMOS VIETOJE;
06. GKP LUBŲ ĮRENGIMUI NAUDOJAMAS DVIGUBAS KARKASAS
07. GAMINIŲ MATMENIS IR JŲ SPECIFIKACIJĄ ŽR. GAMINIŲ ŽINIARAŠČIUOSE;
08. LANGŲ IR DURŲ VARSTYMO KRYPTĮ BŪTINA PATIKSLINTI PAGAL PLANUS IR GAMINIUS.
09. JUNGTUKŲ TIPUS RENKA SPECIALISTAS- REKOMENDUOJAMA JUNG PRODUKCIJA
10. DIMERIUS PARENKA SPECIALISTAS- REKOMENDUOJAMA JUNG PRODUKCIJA
12. JUNGKLIŲ AUKŠTIS 90 CM, JEI NENURODYTA KITAIP
13. KIŠTUKIŲ LIZDŲ AUKŠTIS 30 CM, JEI NENURODYTA KITAIP
14. DRĖGNOSE PATALPOSE ŠVIESTUVAI, KIŠTUKINAI LIZDAI IR JUNGKILIAI, TURI ATITIKTI SAUGUMO REIKALAVIMUS
14. **PRIEŠ PRADEDANT ELEKTROS INSTALIACIJOS DARBUS BŪTINAS SUSITIKIMAS/APTARIMAS SU PROJEKTUOTOJAIS**
15. APIE VISUS PROJEKTO NETIKSLUMUS IR NEATITIKIMUS INFORMUOTI PROJEKTUOTOJĄ
16. VISUS PROJEKTO PAKEITIMUS BŪTINA DERINTI SU PROJEKTUOTOJU
17. UŽ VISUS NESŪDERINTUS PAKEITIMUS PROJEKTUOTOJAS NEATSAKO

PATALPŲ EKSPLIKACIJA			
AUKŠTAS	NR.	PATALPA	PLOTAS
1 AUKŠTAS			
	01	Holas/salė	109,67
	02	San. mazgas	4,05
	03	San. mazgas	5,31
	04	Pagalbinė patalpa	14,70
			133,73 m <sup>2</sup>
MANSARDA			
	05	Holas	28,00
	06	Vedėjo kabinetas	16,74
	07	Saugykla	20,28
	08	San. mazgas	6,09
	09	Muziejininko/Saugotojo kabinetas	17,48
	10	Poilsio patalpa	12,86
			101,45 m <sup>2</sup>
			235,18 m <sup>2</sup>

0	Laida		Data	Laidos statusas. Keitimo priežastis (jei taikoma)						
Atest. Nr.	architektūra		UAB "Metro architektūra"		Objektas					
	<b>metro</b>		Kalvarijų g. 1, Vilnius LT-09310 info@metroarchitektura.lt		M. K. Čiurlionio namų muziejaus - Pastato-Muziejaus (Un.Nr. 1594-0002-3056) rekonstravimo, Pastato-Muziejaus (Un.Nr. 1594-0002-3012) paprastojo remonto, Pastato-Muziejaus (Un.Nr. 1594-0002-3023) paprastojo remonto, Pastato-Muziejaus (Un.Nr. 1594-0002-3034) ir Pastato-Sandėlio (Un.Nr. 1594-0002-3089) apjungimo į vieną turinį Pastato-Muziejaus vienetai atliekant kapitalinį remontą, M. K. Čiurlionio g. 35, Druskininkuose, projektas					
Atest. Nr.	Pareigos	Pavardė	Parašas	Data	Brėžinio pavadinimas					
A 976	P.V. / P.D.V	Marija Nemunienė		2025-03-20	Pastato-muziejaus (Un. Nr. 1594-0002-3056) Mansardos aukšto lubų apdailos planas					
	Arch.	Vytenis Eitminavičius		2025-03-20						
	Arch.	Paulius Kisielis		2025-03-20						
	Arch.	Justina Kovarskaitė		2025-03-20						
Užsakovas					Projekto Nr.	Sutarties Nr.	Proj.etapas	Proj. dalis	Lapų	Lapas
Nacionalinis M. K. Čiurlionio dailės Muziejus, Įmonės kodas: 190755932					ST1-24-235-MKČ	ST1-24-235-MKČ	TP	SA	31	18

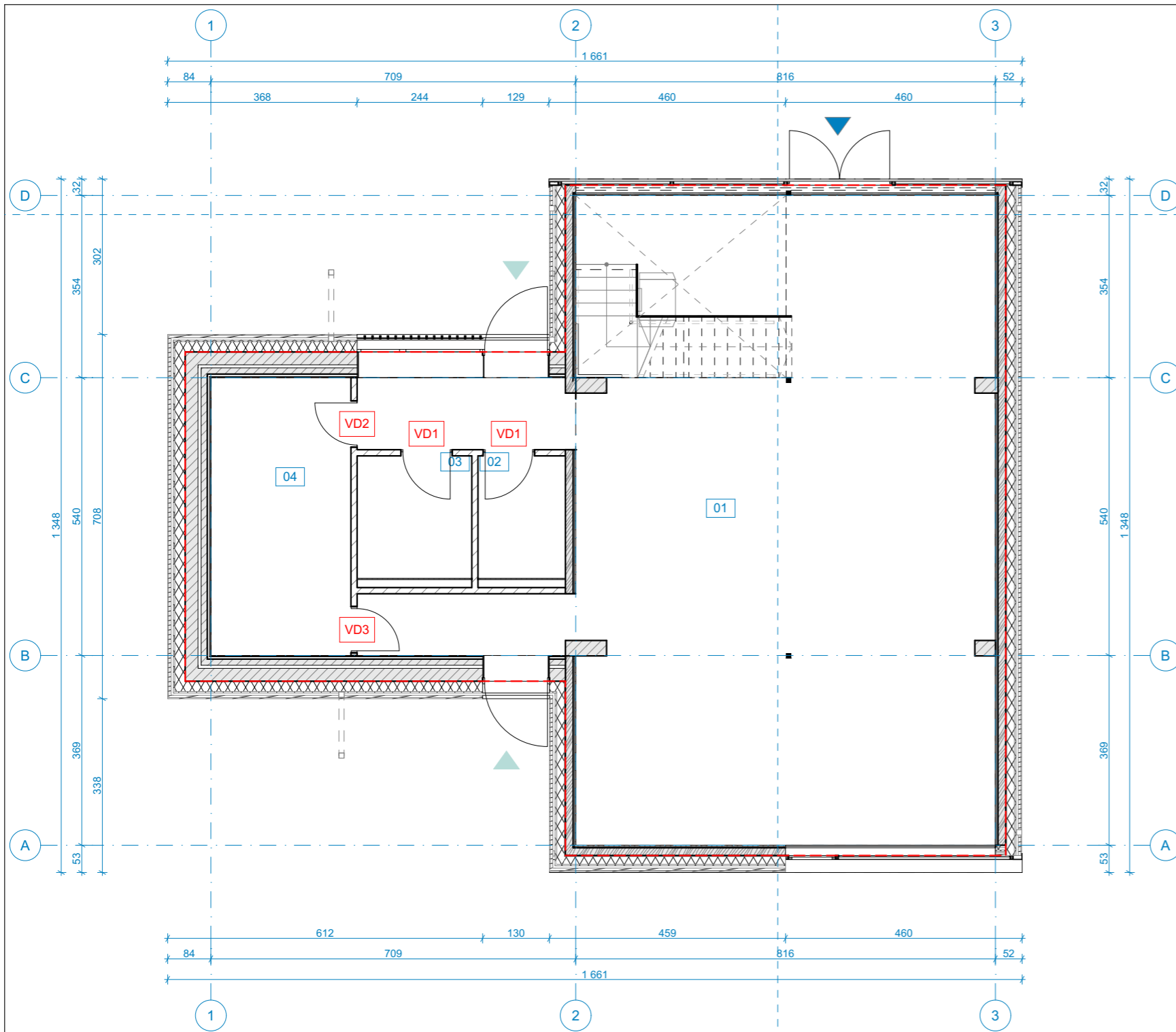

VIDAUS DURŲ ŽINIARAŠTIS					
NR.	ANGOS MATMENYS, cm	VNT.	KRYPTIS	SVARBU	PASTABOS
VD1		2	Dešininės		Pritaikytos ŽN. Įprasto varstymo. Dvipusis spalvos dengimas: koridoriuje spalva balta (RAL9016), san. mazgo pusėje juoda (RAL9005). Rankena + suktuko užraktas, spalva: chromas (koridorius), juoda (san.mazgas).
VD2		1	Kairinės	EW 30-C0	Atvirkštinio varstymo. Spalva balta (RAL9016) iš abiejų pusių. Rankena + raktų užraktas, spalva chromas.
VD3		1	Kairinės	EW 30-C0	Įprasto varstymo. Spalva balta (RAL9016). Iš abiejų pusių. Rankena + raktų užraktas, spalva chromas.

**PASTABOS:**

- MATMENYS NURODYTI CENTIMETRAIS;
- ALTITUDĖS NURODYTOS METRAIS NUO GALUTINIŲ GRINDŲ;
- VISI MATMENYS PROJEKTINIAI. MATMENIS TIKSLINTI VIETOJE PAGAL FAKTĄ;**
- APDAILOS IR DANGŲ KIEKIUOSE SKAIČIUOJAMAS FAKTINIS PLOTAS, BE PROCENTINĖS IŠEIGOS KOEFICIENTO. PRIEŠ UŽSAKANT MEDŽIAGAS DĖL GAMINIO IŠEIGOS KIEKIAI TIKSLINAMI SU TIEKĖJAIS;
- ANGOS, NIŠOS TIKSLINAMOS VIETOJE;
- GKP LUBŲ ĮRENGIMUI NAUDOJAMAS DVIGUBAS KARKASAS
- GAMINIŲ MATMENIS IR JŲ SPECIFIKACIJĄ ŽR. GAMINIŲ ŽINIARAŠČIUOSE;
- LANGŲ IR DURŲ VARSTYMO KRYPTĮ BŪTINA PATIKSLINTI PAGAL PLANUS IR GAMINIUS.
- JUNGŲ TIPUS RENKA SPECIALISTAS- REKOMENDUOJAMA JUNG PRODUKCIJA
- DIMERIUS PARENKA SPECIALISTAS- REKOMENDUOJAMA JUNG PRODUKCIJA
- JUNGKLIŲ AUKŠTIS 90 CM, JEI NENURODYTA KITAIP
- KIŠTUKINIŲ LIZDŲ AUKŠTIS 30 CM, JEI NENURODYTA KITAIP
- DRĖGNOSE PATALPOSE ŠVIESTUVAI, KIŠTUKINAI LIZDAI IR JUNGKILIAI, TURI ATITIKTI SAUGUMO REIKALAVIMUS
- PRIEŠ PRADEDANT ELEKTROS INSTALIACIJOS DARBUS BŪTINAS SUSITIKIMAS/APTARIMAS SU PROJEKTUOTOJAIS**
- APIE VISUS PROJEKTO NETIKSLUMUS IR NEATITIKIMUS INFORMUOTI PROJEKTUOTOJĄ
- VISUS PROJEKTO PAKEITIMUS BŪTINA DERINTI SU PROJEKTUOTOJU
- UŽ VISUS NESŪDERINTUS PAKEITIMUS PROJEKTUOTOJAS NEATSAKO

PATALPŲ EKSPLIKACIJA			
AUKŠTAS	NR.	PATALPA	PLOTAS
1 AUKŠTAS			
	01	Holas/salė	109,67
	02	San. mazgas	4,05
	03	San. mazgas	5,31
	04	Pagalbinė patalpa	14,70
			133,73 m <sup>2</sup>
MANSARDA			
	05	Holas	28,00
	06	Vedėjo kabinetas	16,74
	07	Saugykla	20,28
	08	San. mazgas	6,09
	09	Muziejinio/Saugotojo kabinetas	17,48
	10	Poilsio patalpa	12,86
			101,45 m <sup>2</sup>
			235,18 m <sup>2</sup>

0										
Laida	Data	Laidos statusas. Keitimo priežastis (jei taikoma)								
Atest. Nr.	architektūra <b>metro</b>		UAB "Metro architektūra" Kalvarijų g. 1, Vilnius LT-09310 info@metroarchitektura.lt		Objektas M. K. Čiurlionio namų muziejaus - Pastato-Muziejaus (Un.Nr. 1594-0002-3056) rekonstravimo, Pastato-Muziejaus (Un.Nr. 1594-0002-3012) paprastojo remonto, Pastato-Muziejaus (Un.Nr. 1594-0002-3023) paprastojo remonto, Pastato-Muziejaus (Un.Nr. 1594-0002-3034) ir Pastato-Sandėlio (Un.Nr. 1594-0002-3089) apjungimo į vieną turinį Pastato-Muziejaus vienetai atliekant kapitalinį remontą, M. K. Čiurlionio g. 35, Druskininkuose, projektas					
Atest. Nr.	Pareigos	Pavardė	Parašas	Data	Brėžinio pavadinimas					
A 976	P.V. / P.D.V	Marija Nemunienė		2025-03-20	Mastelis					
	Arch.	Vytenis Eitminavičius		2025-03-20	Pastato-muziejaus (Un. Nr. 1594-0002-3056) Pirmo aukšto vidaus angų užpildymo planas					
	Arch.	Paulius Kisielis		2025-03-20						
	Arch.	Justina Kovarskaitė		2025-03-20						
Užsakovas					Projekto Nr.	Sutarties Nr.	Proj.etapas	Proj. dalis	Lapų	Lapas
Nacionalinis M. K. Čiurlionio dailės Muziejus, Įmonės kodas: 190755932					ST1-24-235-MKČ	ST1-24-235-MKČ	TP	SA	31	19

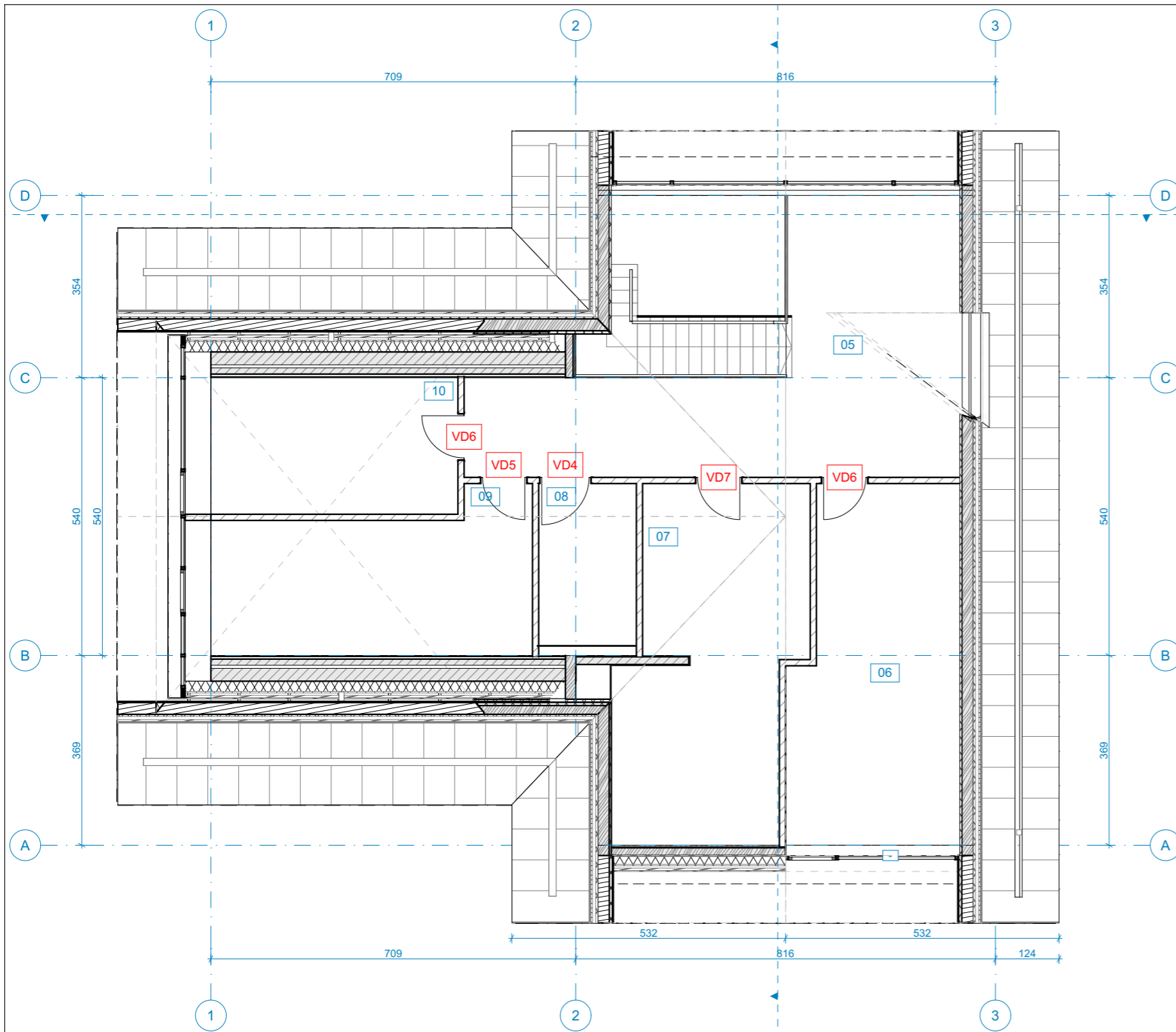

VIDAUS DURŲ ŽINIARAŠTIS					
NR.	ANGOS MATMENYS, cm	VNT.	KRYPTIS	SVARBU	PASTABOS
VD4		1	Kairinės		Pritaikytos ŽN. Atvirkštinio varstymo. Dvipusis spalvos dengimas: koridoriuje spalva balta (RAL9016), san. mazgo pusėje juoda (RAL9005). Rankena + suktuko užraktas, spalva: chromas (koridorius), juoda (san.mazgas).
VD5		1	Dešininės		Atvirkštinio varstymo. Spalva balta (RAL9016). Rankena + raktas užraktas, spalva chromas.
VD6		2	Kairinės		Atvirkštinio varstymo. Spalva balta (RAL9016). Rankena + raktas užraktas, spalva chromas.
VD7		1	Dešininės	EW 30-C0	Atvirkštinio varstymo. Spalva balta (RAL9016). Rankena + paprastas užraktas + skaitmeninis užraktas, spalva chromas.















**PASTABOS:**

01. MATMENYS NURODYTI CENTIMETRAIS;
02. ALTITUDĖS NURODYTOS METRAIS NUO GALUTINIŲ GRINDŲ;
03. **VISI MATMENYS PROJEKTINIAI. MATMENIS TIKSLINTI VIETOJE PAGAL FAKTĄ;**
04. APDAILOS IR DANGŲ KIEKIUOSE SKAIČIUOJAMAS FAKTINIS PLOTAS, BE PROCENTINĖS IŠEIGOS KOEFICIENTO. PRIEŠ UŽSAKANT MEDŽIAGAS DĖL GAMINIO IŠEIGOS KIEKIAI TIKSLINAMI SU TIEKĖJAIS;
05. ANGOS, NIŠOS TIKSLINAMOS VIETOJE;
06. GKP LUBŲ ĮRENGIMUI NAUDOJAMAS DVGUBAS KARKASAS
07. GAMINIŲ MATMENIS IR JŲ SPECIFIKACIJĄ ŽR. GAMINIŲ ŽINIARAŠČIUOSE;
08. LANGŲ IR DURŲ VARSTYMO KRYPTĮ BŪTINA PATIKSLINTI PAGAL PLANUS IR GAMINIUS.
09. JUNGŲ TIPUS RENKA SPECIALISTAS- REKOMENDUOJAMA JUNG PRODUKCIJA
10. DIMERIUS PARENKA SPECIALISTAS- REKOMENDUOJAMA JUNG PRODUKCIJA
12. JUNGKLIŲ AUKŠTIS 90 CM, JEI NENURODYTA KITAIP
13. KIŠTUKIŲ LIZDŲ AUKŠTIS 30 CM, JEI NENURODYTA KITAIP
14. DRĖGNOSE PATALPOSE ŠVIESTUVAI, KIŠTUKINAI LIZDAI IR JUNGKILIAI, TURI ATITIKTI SAUGUMO REIKALAVIMUS
14. **PRIEŠ PRADEDANT ELEKTROS INSTALIACIJOS DARBUS BŪTINAS SUSITIKIMAS/APTARIMAS SU PROJEKTUOTOJAIS**
15. APIE VISUS PROJEKTO NETIKSLUMUS IR NEATITIKIMUS INFORMUOTI PROJEKTUOTOJĄ
16. VISUS PROJEKTO PAKEITIMUS BŪTINA DERINTI SU PROJEKTUOTOJU
17. UŽ VISUS NESŪDERINTUS PAKEITIMUS PROJEKTUOTOJAS NEATSAKO

PATALPŲ EKSPLIKACIJA			
AUKŠTAS	NR.	PATALPA	PLOTAS
1 AUKŠTAS			
	01	Holas/salė	109,67
	02	San. mazgas	4,05
	03	San. mazgas	5,31
	04	Pagalbinė patalpa	14,70
			133,73 m <sup>2</sup>
MANSARDA			
	05	Holas	28,00
	06	Vedėjo kabinetas	16,74
	07	Saugykla	20,28
	08	San. mazgas	6,09
	09	Muziejinio/Saugotojo kabinetas	17,48
	10	Poilsio patalpa	12,86
			101,45 m <sup>2</sup>
			235,18 m <sup>2</sup>

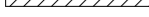
0					
Laida	Data	Laidos statusas. Keitimo priežastis (jei taikoma)			
Atest. Nr.	architektūra <b>metro</b>		UAB "Metro architektūra" Kalvarijų g. 1, Vilnius LT-09310 info@metroarchitektura.lt		Objektas M. K. Čiurlionio namų muziejaus - Pastato-Muziejaus (Un.Nr. 1594-0002-3056) rekonstravimo, Pastato-Muziejaus (Un.Nr. 1594-0002-3012) paprastojo remonto, Pastato-Muziejaus (Un.Nr. 1594-0002-3023) paprastojo remonto, Pastato-Muziejaus (Un.Nr. 1594-0002-3034) ir Pastato-Sandėlio (Un.Nr. 1594-0002-3089) apjungimo į vieną turinį Pastato-Muziejaus vienetai atliekant kapitalinį remontą, M. K. Čiurlionio g. 35, Druskininkuose, projektas
Atest. Nr.	Pareigos	Pavardė	Parašas	Data	Brėžinio pavadinimas
A 976	P.V. / P.D.V	Marija Nemunienė		2025-03-20	Mastelis
	Arch.	Vytenis Eitminavičius		2025-03-20	Pastato-muziejaus (Un. Nr. 1594-0002-3056) Mansardos aukšto vidaus angų užpildymo planas
	Arch.	Paulius Kisielis		2025-03-20	
	Arch.	Justina Kovarskaitė		2025-03-20	
Užsakovas					
Nacionalinis M. K. Čiurlionio dailės Muziejus, Įmonės kodas: 190755932		Projekto Nr.	Sutarties Nr.	Proj.etapas	Proj. dalis
		ST1-24-235-MKČ	ST1-24-235-MKČ	TP	SA
		Lapų	Lapas		
		31	20		

**ŽYMĖJIMAS REIKŠMĖ**

-  Esamo pastato išorinis kontūras
-  Esama rąstinės sienos konstrukcija
-  Esama mūrinės sienos konstrukcija
-  Esama pamato konstrukcija
-  Esama medinė (stogo/perdangos) konstrukcija
-  Naikinama konstrukcija
-  Nauja konstrukcija (šiltinimas ir apdaila) prie mūro sienos
-  Nauja konstrukcija (šiltinimas ir apdaila) prie rąstų sienos
-  Nauja mūro pertvara
-  Naujas pamato šiltinimas
-  Naujai įrengiamos grindys ant grunto
-  Nauja laiptų konstrukcija
-  Naujai įrengiamas grindinis šildymas ir grindų danga
-  Nauja stogo konstrukcija
-  Naujas stogo šiltinimas ir danga

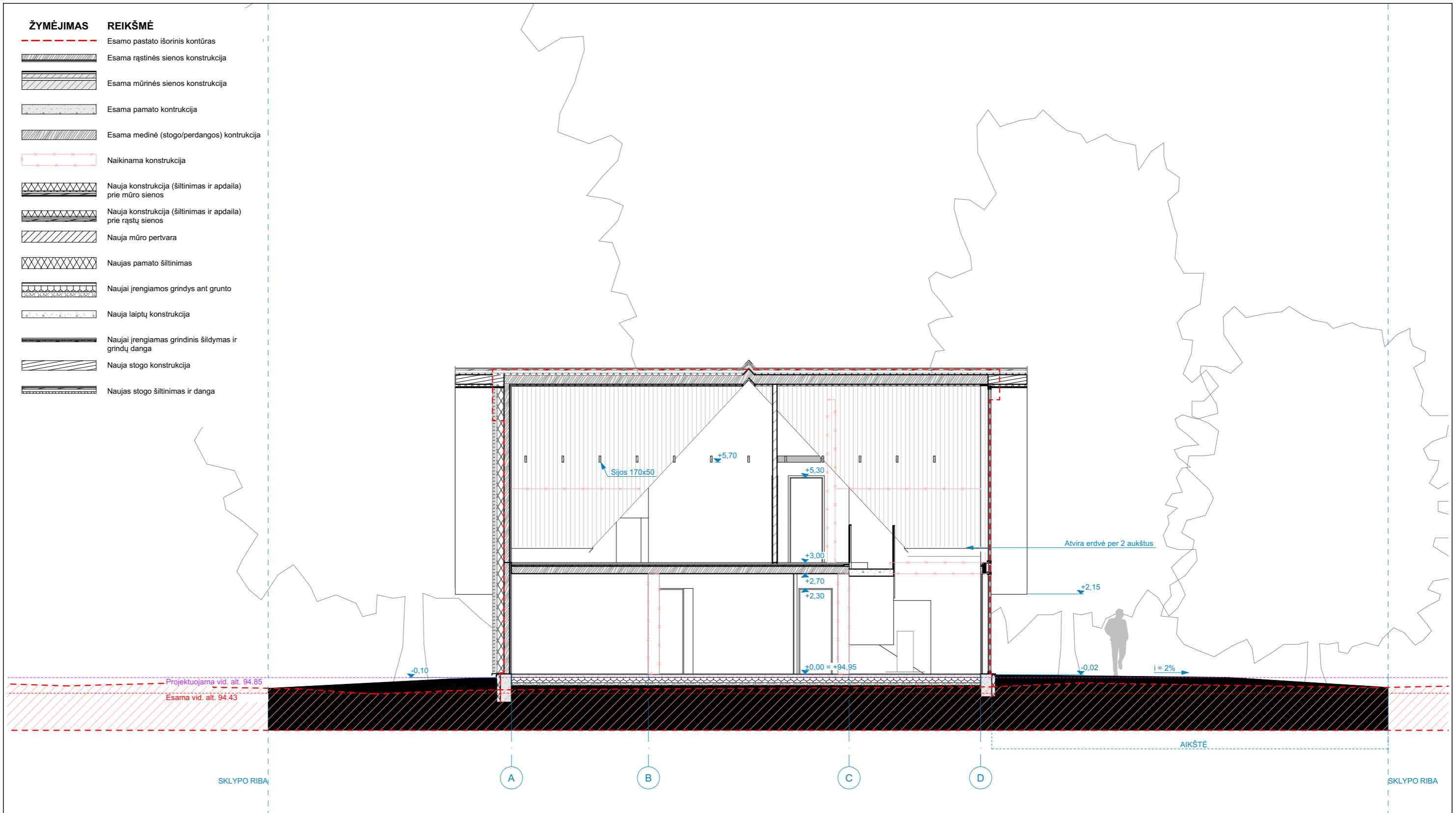











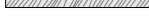

**PASTABOS:**

1. Matmenys pateikti centimetrais, aukščiai - metrais.
2. Projekto pakeitimus būtina derinti su architektais.
3. Konstrukciniai sprendimai nėra galutiniai - sprendiniai tikslinami SK dalyje.
4. Sienų detalizacijas tikslinti SK dalyje.
5. Projekto architektūrinė statybinė dalis galioja ir ja vadovautis tik kartu su konstrukcine ir kitomis projekto sudedamosiomis dalimis, vadovaujantis STR STR1.04.04:2017 nuostatomis.
6. Vykdam darbus visada vadovautis gamintojo rekomendacijomis.
7. Naudojami triukšmą slopinantys nuotekų vamzdžiai.
8. Durys iš 04 ir 06 patalpų priešgaisrinės EW 30-C0. Durų varčios plotis švoroje  $\geq 0,85m$ .
9. Naudojamų medžiagų degumo klasių ar atsparumo ugniai reikalavimus tikslinti Bendrosios dalies aiškinamojo rašto skiltyje "Gaisrinė sauga".
10. Užsakinėjant medžiagas, kiekius būtina tikslinti pagal faktą vietoje.

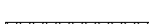
0										
Laida	Data	Laidos statusas. Keitimo priežastis (jei taikoma)								
Atest. Nr.	architektūra <b>metro</b>			Objektas M. K. Čiurlionio namų muziejaus - Pastato-Muziejaus (Un.Nr. 1594-0002-3056) rekonstravimo, Pastato-Muziejaus (Un.Nr. 1594-0002-3012) paprastojo remonto, Pastato-Muziejaus (Un.Nr. 1594-0002-3023) paprastojo remonto, Pastato-Muziejaus (Un.Nr. 1594-0002-3034) ir Pastato-Sandėlio (Un.Nr. 1594-0002-3089) apjungimo į vieną turčinį Pastato-Muziejaus vienetą atliekamą kapitalinį remontą, M. K. Čiurlionio g. 35, Druskininkuose, projektas						
Atest. Nr.	Pareigos	Pavardė	Parašas	Data	Brėžinio pavadinimas					
A 976	P.V. / P.D.V	Marija Nemunienė		2025-03-20	Pastato-muziejaus (Un. Nr. 1594-0002-3056) PJŪVIS P1					
	Arch.	Vytenis Eitminavičius		2025-03-20						
	Arch.	Paulius Kisielis		2025-03-20						
	Arch.	Justina Kovarskaitė		2025-03-20						
	Užsakovas				Projekto Nr.	Sutarties Nr.	Proj.etapas	Proj. dalis	Lapų	Lapas
	Nacionalinis M. K. Čiurlionio dailės Muziejus, Įmonės kodas: 190755932	ST1-24-235-MKČ	ST1-24-235-MKČ	TP	SA	31			21	

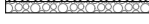
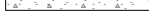
**ŽYMĖJIMAS REIKŠMĖ**



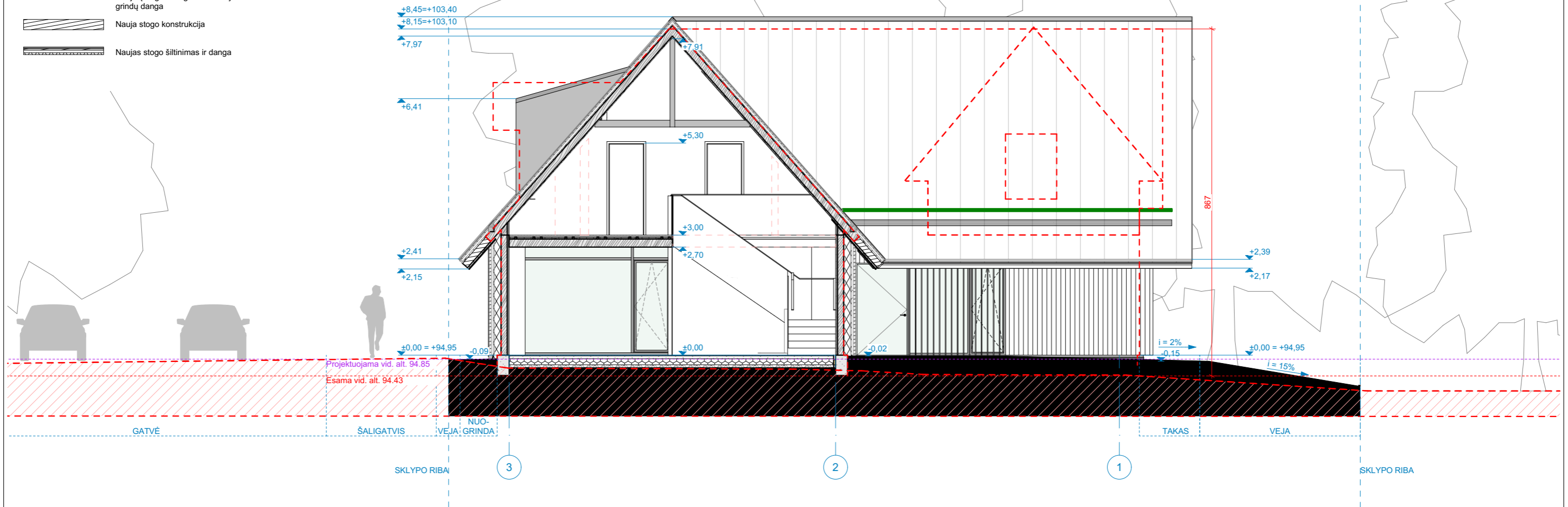

-  Esamo pastato išorinis kontūras
-  Esama rąstinės sienos konstrukcija
-  Esama mūrinės sienos konstrukcija
-  Esama pamato konstrukcija
-  Esama medinė (stogo/perdangos) konstrukcija
-  Naikinama konstrukcija
-  Nauja konstrukcija (šiltinimas ir apdaila) prie mūro sienos
-  Nauja konstrukcija (šiltinimas ir apdaila) prie rąstų sienos
-  Nauja mūro pertvara
-  Naujas pamato šiltinimas
-  Naujai įrengiamos grindys ant grunto
-  Nauja laiptų konstrukcija
-  Naujai įrengiamas grindinis šildymas ir grindų danga
-  Nauja stogo konstrukcija
-  Naujas stogo šiltinimas ir danga



**PASTABOS:**

1. Matmenys pateikti centimetrais, aukščiai - metrais.
2. Projekto pakeitimus būtina derinti su architektais.
3. Konstrukciniai sprendimai nėra galutiniai - sprendiniai tikslinami SK dalyje.
4. Sienų detalizacijas tikslinti SK dalyje.
5. Projekto architektūrinė statybinė dalis galioja ir ja vadovautis tik kartu su konstrukcine ir kitomis projekto sudedamosiomis dalimis, vadovaujantis STR STR1.04.04:2017 nuostatomis.
6. Vykdam darbus visada vadovautis gamintojo rekomendacijomis.
7. Naudojami triukšmą slopinantys nuotekų vamzdžiai.
8. Durys iš 04 ir 06 patalpų priešgaisrinės EW 30-C0. Durų varčios plotis švoroje  $\geq 0,85m$ .
9. Naudojamų medžiagų degumo klasių ar atsparumo ugniai reikalavimus tikslinti Bendrosios dalies aiškinamojo rašto skiltyje "Gaisrinė sauga".
10. Užsakinėjant medžiagas, kiekius būtina tikslinti pagal faktą vietoje.

**ŽYMĖJIMAS REIKŠMĖ**

-  Esamo pastato išorinis kontūras
-  Esama konstrukcija
-  Naikinama konstrukcija
-  Nauja konstrukcija/šiltinimas/apdaila
-  Fasadų apdaila. Medinės dailylentės, pakalimas vertikaliai.

0										
Laida	Data	Laidos statusas. Keitimo priežastis (jei taikoma)								
Atest. Nr.		architektūra <b>metro</b>		UAB "Metro architektūra" Kalvarijų g. 1, Vilnius LT-09310 info@metroarchitektura.lt						
		Objektas M. K. Čiurlionio namų muziejaus - Pastato-Muziejaus (Un.Nr. 1594-0002-3056) rekonstravimo, Pastato-Muziejaus (Un.Nr. 1594-0002-3012) paprastojo remonto, Pastato-Muziejaus (Un.Nr. 1594-0002-3023) paprastojo remonto, Pastato-Muziejaus (Un.Nr. 1594-0002-3034) ir Pastato-Sandėlio (Un.Nr. 1594-0002-3089) apjungimo į vieną turitinį Pastato-Muziejaus vienetą atliekant kapitalinį remontą, M. K. Čiurlionio g. 35, Druskininkuose, projektas								
Atest. Nr.	Pareigos	Pavardė	Parašas	Data	Brėžinio pavadinimas					
A 976	P.V. / P.D.V	Marija Nemunienė		2025-03-20	Pastato-muziejaus (Un. Nr. 1594-0002-3056) PJŪVIS P2					
	Arch.	Vytėnis Eitminavičius		2025-03-20						
	Arch.	Paulius Kisielis		2025-03-20						
	Arch.	Justina Kovarskaitė		2025-03-20						
	Užsakovas				Projekto Nr.	Sutarties Nr.	Proj.etapas	Proj.dalis	Lapų	Lapas
	Nacionalinis M. K. Čiurlionio dailės Muziejus, Įmonės kodas: 190755932				ST1-24-235-MKČ	ST1-24-235-MKČ	TP	SA	31	22

FASADŲ APDAILA		
MEDŽIAGA	APDAILA	APRAŠAS
	Cokolio apdaila - mozaikinis tinkas	Mozaikinis tinkas cokolui (smulkūs akmenukai). Spalva Natur 512 arba analogiška.
	Fasado apdaila - medinės dailylentės	Termomedienos fasadinės dailylentės, profilis lygus stačiakampis 19x117mm. Dengiama dažyve 5060 arba analogiška.
	Stogo danga - pakalimas lauke	Termomedienos fasadinės dailylentės, profilis lygus stačiakampis 19x117mm. Dengiama dažyve 5060 arba analogiška.
	Stogo danga - skarda	Valcinio profilio stogo skarda. Spalva RR21 arba RAL7040.

FASADŲ APDAILA		
MEDŽIAGA	APDAILA	APRAŠAS
	Stogo apskardinimas	Stogo apskardinimo elementai derinami pagal stogo skardą. Spalva RR21 arba RAL 7040. Apie 5cm aukščio elementai.
	Stogo kraigas	Stogo apskardinimo elementai derinami pagal stogo skardą. Spalva RR21 arba RAL 7040. Apie 5cm aukščio elementai.
	Lietvamzdžiai	Lietvamzdžiai, latakai ir kiti matomi vandens nuvedimo elementai derinami pagal stogo skardą. Spalva RR21 arba RAL 7040.
	Latakai	Lietvamzdžiai, latakai ir kiti matomi vandens nuvedimo elementai derinami pagal stogo skardą. Spalva RR21 arba RAL 7040.

FASADŲ APDAILA		
MEDŽIAGA	APDAILA	APRAŠAS
	Medinės ažūros	Medinės ažūros (dekoratyvinis). Dydis 19x68 mm. Stačiakampis lygus profilis. Spalva 5060 arba analogiška.
	Medinės sijos	Medinės sijos lauko pastogėje. Profilis preliminarus 45x195 (tikslinama SK dalyje). Spalva pagal fasadines dailylentes (5060).
	Langai ir durys	Langų rėmų ir durų užpildo spalva RAL 7040. Derinama pagal stogo ir apskardinimo spalvą.
	Sniego gaudyklės	Sniego gaudyklė - peilis. Spalva pagal stogo spalvą RR21 arba RAL7040.

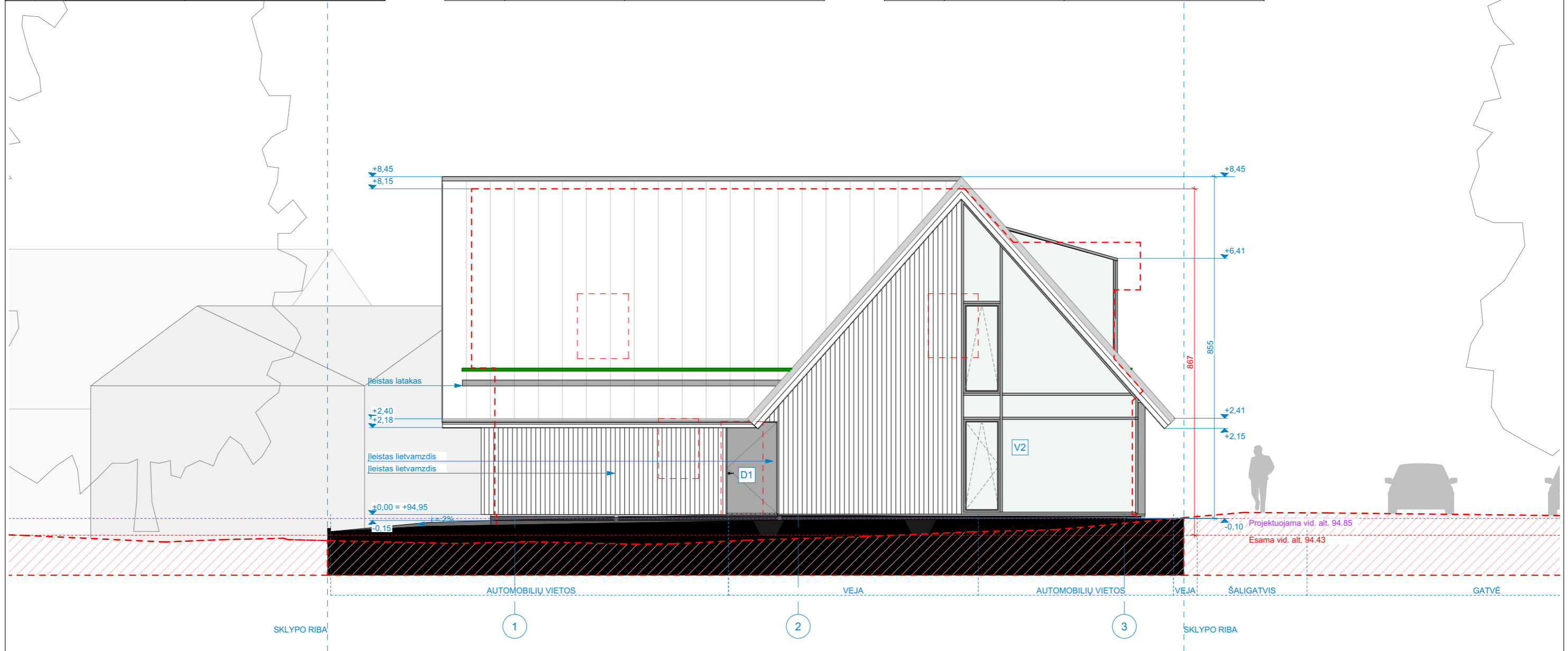

**PASTABOS:**

- Matmenys pateikti centimetrais, aukščiai - metrais.
- Projekto pakeitimus būtina derinti su architektais.
- Konstruktiniai sprendimai nėra galutiniai - sprendiniai tikslinami SK dalyje.
- Sienų detalizacijas tikslinti SK dalyje.
- Projekto architektūrinė statybinė dalis galioja ir ja vadovautis tik kartu su konstrukcine ir kitomis projekto sudedamosiomis dalimis, vadovaujantis STR STR1.04.04:2017 nuostatomis.
- Vykdam darbus visada vadovautis gamintojo rekomendacijomis.
- Naudojami triukšmą slopinantys nuotekų vamzdžiai.
- Durys iš 04 ir 06 patalpų priešgaisrinės EW 30-C0. Durų varčios plotis švoroje  $\geq 0,85m$ .
- Naudojamų medžiagų degumo klasių ar atsparumo ugniai reikalavimus tikslinti Bendrosios dalies aiškinamojo rašto skiltyje "Gaisrinė sauga".
- Užsakinėjant medžiagas, kiekius būtina tikslinti pagal faktą vietoje.

ŽYMĖJIMAS	REIKŠMĖ
	Esamo pastato išorinis kontūras
	Sniego gaudyklės
	Fasadų apdaila. Medinės dailylentės, pakalimas vertikaliai.
	Stogo apdaila. Valcinio profilio skarda.
	Cokolio apdaila. Mozaikinis tinkas.

0		
Laida	Data	Laidos statusas. Keitimo priežastis (jei taikoma)
Atest. Nr.	<p>architektūra</p> <p><b>metro</b></p> <p>UAB "Metro architektūra" Kalvarijų g. 1, Vilnius LT-09310 info@metroarchitektura.lt</p>	
Atest. Nr.	Pareigos	Pavardė
A 976	P.V. / P.D.V	Marija Nemunienė
	Parašas	Data
	Arch.	Vytėnis Eitminavičius
	Arch.	Paulius Kisielis
	Arch.	Justina Kovarskaitė
	Užsakovas	Nacionalinis M. K. Čiurlionio dailės Muziejus, Įmonės kodas: 190755932
	Objektas	M. K. Čiurlionio namų muziejaus - Pastato-Muziejaus (Un.Nr. 1594-0002-3056) rekonstravimo, Pastato-Muziejaus (Un.Nr. 1594-0002-3012) paprastojo remonto, Pastato-Muziejaus (Un.Nr. 1594-0002-3023) paprastojo remonto, Pastato-Muziejaus (Un.Nr. 1594-0002-3034) ir Pastato-Sandėlio (Un.Nr. 1594-0002-3089) apjungimo į vieną turitinį Pastato-Muziejaus vienetą atliekant kapitalinį remontą, M. K. Čiurlionio g. 35, Druskininkuose, projektas
	Brėžinio pavadinimas	Pastato-muziejaus (Un. Nr. 1594-0002-3056) FASADAS TARP AŠIŲ 1-3
	Mastelis	1:100
	Projekto Nr.	Sutarties Nr.
	ST1-24-235-MKČ	ST1-24-235-MKČ
	Proj.etapas	Proj. dalis
	TP	SA
	Lapų	Lapas
	31	23

FASADŲ APDAILA		
MEDŽIAGA	APDAILA	APRAŠAS
	Cokolio apdaila - mozaikinis tinkas	Mozaikinis tinkas cokoliui (smulkūs akmenukai). Spalva Natur 512 arba analogiška.
	Fasado apdaila - medinės dailylentės	Termomedienos fasadinės dailylentės, profilis lygus stačiakampis 19x117mm. Dengiama dažyve 5060 arba analogiška.
	Stogo danga - pakalimas lauke	Termomedienos fasadinės dailylentės, profilis lygus stačiakampis 19x117mm. Dengiama dažyve 5060 arba analogiška.
	Stogo danga - skarda	Valcinio profilio stogo skarda. Spalva RR21 arba RAL7040.

FASADŲ APDAILA		
MEDŽIAGA	APDAILA	APRAŠAS
	Stogo apskardinimas	Stogo apskardinimo elementai derinami pagal stogo skardą. Spalva RR21 arba RAL 7040. Apie 5cm aukščio elementai.
	Stogo kraigas	Stogo apskardinimo elementai derinami pagal stogo skardą. Spalva RR21 arba RAL 7040. Apie 5cm aukščio elementai.
	Lietvamzdžiai	Lietvamzdžiai, latakai ir kiti matomi vandens nuvedimo elementai derinami pagal stogo skardą. Spalva RR21 arba RAL 7040.
	Latakai	Lietvamzdžiai, latakai ir kiti matomi vandens nuvedimo elementai derinami pagal stogo skardą. Spalva RR21 arba RAL 7040.

FASADŲ APDAILA		
MEDŽIAGA	APDAILA	APRAŠAS
	Medinės ažūros	Medinės ažūros (dekoratyvinis). Dydis 19x68 mm. Stačiakampis lygus profilis. Spalva 5060 arba analogiška.
	Medinės sijos	Medinės sijos lauko pastogėje. Profilis preliminarus 45x195 (tikslinama SK dalyje). Spalva pagal fasadinės dailylentes (5060).
	Langai ir durys	Langų rėmų ir durų užpildo spalva RAL 7040. Derinama pagal stogo ir apskardinimo spalvą.
	Sniego gaudyklės	Sniego gaudyklė - peilis. Spalva pagal stogo spalvą RR21 arba RAL7040.

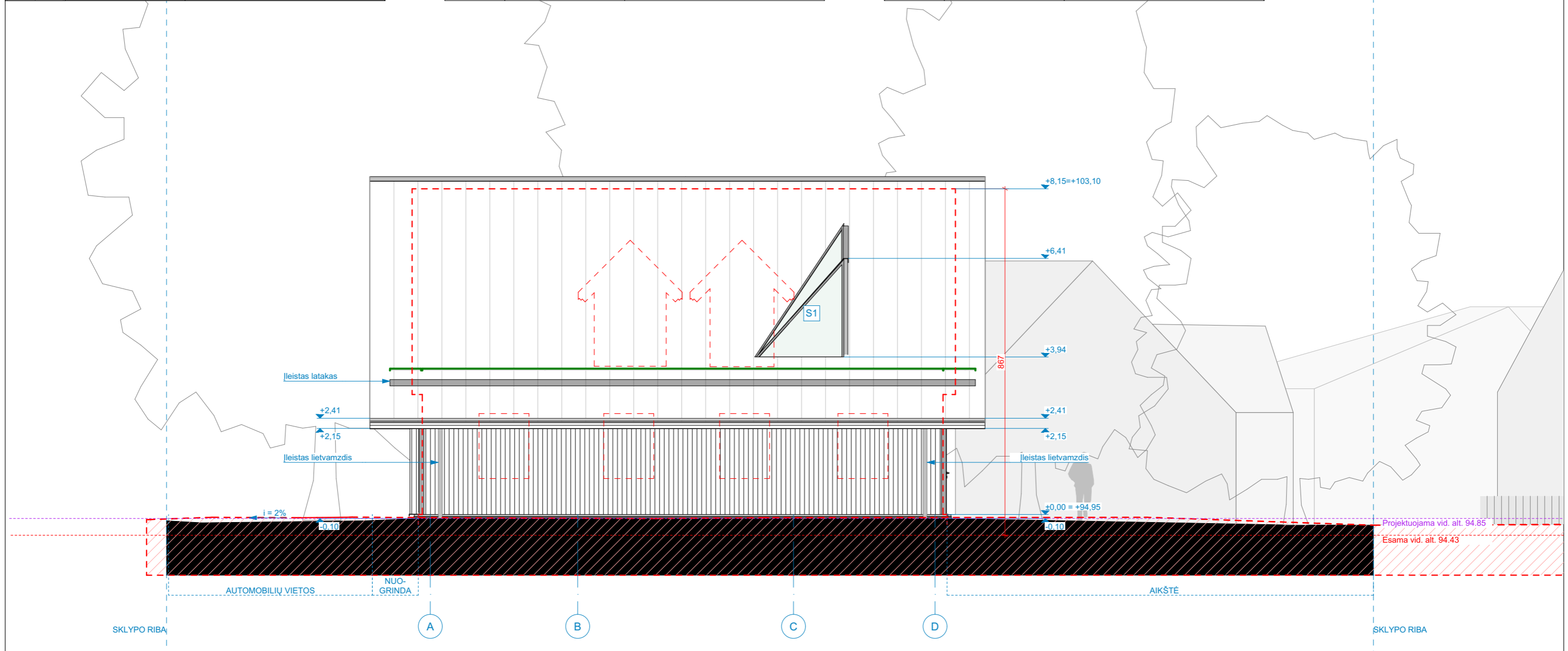

#### PASTABOS:

1. Matmenys pateikti centimetrais, aukščiai - metrais.
2. Projekto pakeitimus būtina derinti su architektais.
3. Konstrukciniai sprendimai nėra galutiniai - sprendiniai tikslinami SK dalyje.
4. Sienų detalizacijas tikslinti SK dalyje.
5. Projekto architektūrinė statybinė dalis galioja ir ja vadovautis tik kartu su konstrukcine ir kitomis projekto sudedamosiomis dalimis, vadovaujantis STR STR1.04.04:2017 nuostatomis.
6. Vykdam darbus visada vadovautis gamintojo rekomendacijomis.
7. Naudojami triukšmą slopinantys nuotekų vamzdžiai.
8. Durys iš 04 ir 06 patalpų priešgaisrinės EW 30-C0. Durų varčios plotis švoroje  $\geq 0,85m$ .
9. Naudojamų medžiagų degumo klasių ar atsparumo ugniai reikalavimus tikslinti Bendrosios dalies aiškinamojo rašto skiltyje "Gaisrinė sauga".
10. Užsakinėjant medžiagas, kiekius būtina tikslinti pagal faktą vietoje.

#### ŽYMĖJIMAS REIKŠMĖ

	Esamo pastato išorinis kontūras
	Sniego gaudyklės
	Fasadų apdaila. Medinės dailylentės, pakalimas vertikaliai.
	Stogo apdaila. Valcinio profilio skarda.
	Cokolio apdaila. Mozaikinis tinkas.

0	Laida	Data	Laidos statusas. Keitimo priežastis (jei taikoma)
Atest. Nr.	architektūra		
	<b>metro</b>		
	UAB "Metro architektūra"		
	Kalvarijų g. 1, Vilnius		
	LT-09310		
	info@metroarchitektura.lt		
Objektas	M. K. Čiurlionio namų muziejaus - Pastato-Muziejaus (Un.Nr. 1594-0002-3056) rekonstravimo, Pastato-Muziejaus (Un.Nr. 1594-0002-3012) paprastojo remonto, Pastato-Muziejaus (Un.Nr. 1594-0002-3023) paprastojo remonto, Pastato-Muziejaus (Un.Nr. 1594-0002-3034) ir Pastato-Sandėlio (Un.Nr. 1594-0002-3089) apjungimo į vieną turitinį Pastato-Muziejaus vienetą atliekant kapitalinį remontą, M. K. Čiurlionio g. 35, Druskininkuose, projektas		
Atest. Nr.	Pareigos	Pavardė	Parašas
A 976	P.V. / P.D.V	Marija Nemunienė	
	Arch.	Vytenis Eitminavičius	
	Arch.	Paulius Kisielis	
	Arch.	Justina Kovarskaitė	
	Užsakovas	Projeto Nr.	Sutarties Nr.
	Nacionalinis M. K. Čiurlionio dailės Muziejus, Įmonės kodas: 190755932	ST1-24-235-MKČ	ST1-24-235-MKČ
		Proj.etapas	Proj. dalis
		TP	SA
		Lapų	Lapas
		31	24

FASADŲ APDAILA		
MEDŽIAGA	APDAILA	APRAŠAS
	Cokolio apdaila - mozaikinis tinkas	Mozaikinis tinkas cokoliui (smulkūs akmenukai). Spalva Natur 512 arba analogiška.
	Fasado apdaila - medinės dailylentės	Termomedienos fasadinės dailylentės, profilis lygus stačiakampis 19x117mm. Dengiama dažyve 5060 arba analogiška.
	Stogo danga - pakalimas lauke	Termomedienos fasadinės dailylentės, profilis lygus stačiakampis 19x117mm. Dengiama dažyve 5060 arba analogiška.
	Stogo danga - skarda	Valcinio profilio stogo skarda. Spalva RR21 arba RAL7040.

FASADŲ APDAILA		
MEDŽIAGA	APDAILA	APRAŠAS
	Stogo apskardinimas	Stogo apskardinimo elementai derinami pagal stogo skardą. Spalva RR21 arba RAL 7040. Apie 5cm aukščio elementai.
	Stogo kraigas	Stogo apskardinimo elementai derinami pagal stogo skardą. Spalva RR21 arba RAL 7040. Apie 5cm aukščio elementai.
	Lietvamzdžiai	Lietvamzdžiai, latakai ir kiti matomi vandens nuvedimo elementai derinami pagal stogo skardą. Spalva RR21 arba RAL 7040.
	Latakai	Lietvamzdžiai, latakai ir kiti matomi vandens nuvedimo elementai derinami pagal stogo skardą. Spalva RR21 arba RAL 7040.

FASADŲ APDAILA		
MEDŽIAGA	APDAILA	APRAŠAS
	Medinis ažūras	Medinis ažūras (dekoratyvinis). Dydis 19x68 mm. Stačiakampis lygus profilis. Spalva 5060 arba analogiška.
	Medinės sijos	Medinės sijos lauko pastogėje. Profilis preliminarus 45x195 (tikslinama SK dalyje). Spalva pagal fasadines dailylentes (5060).
	Langai ir durys	Langų rėmų ir durų užpildo spalva RAL 7040. Derinama pagal stogo ir apskardinimo spalvą.
	Sniego gaudyklės	Sniego gaudyklė - peilis. Spalva pagal stogo spalvą RR21 arba RAL7040.

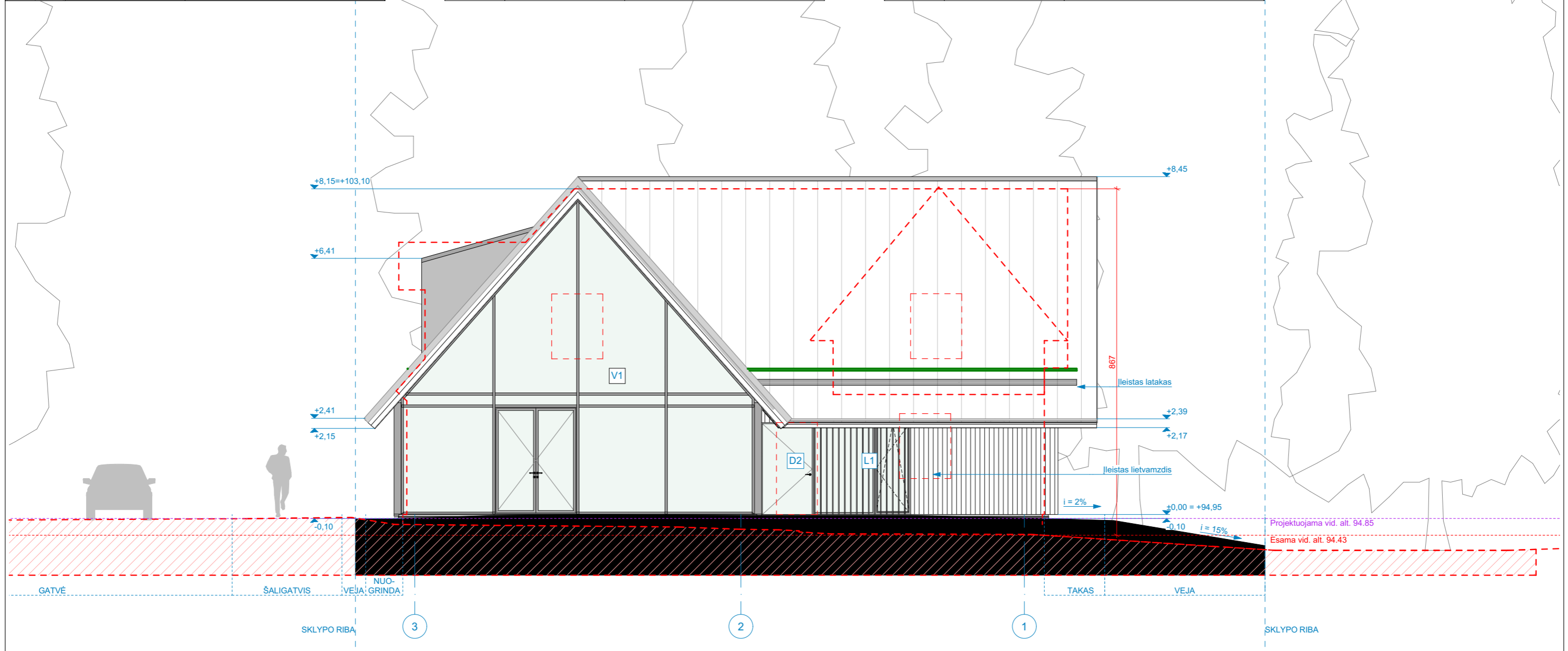

**PASTABOS:**

- Matmenys pateikti centimetrais, aukščiai - metrais.
- Projekto pakeitimus būtina derinti su architektais.
- Konstruktiniai sprendimai nėra galutiniai - sprendiniai tikslinami SK dalyje.
- Sienų detalizacijas tikslinti SK dalyje.
- Projekto architektūrinė statybinė dalis galioja ir ja vadovautis tik kartu su konstrukcine ir kitomis projekto sudedamosiomis dalimis, vadovaujantis STR STR1.04.04:2017 nuostatomis.
- Vykdam darbus visada vadovautis gamintojo rekomendacijomis.
- Naudojami triukšmą slopinantys nuotekų vamzdžiai.
- Durys iš 04 ir 06 patalpų priešgaisrinės EW 30-C0. Durų varčios plotis švoroje  $\geq 0,85m$ .
- Naudojamų medžiagų degumo klasių ar atsparumo ugniai reikalavimus tikslinti Bendrosios dalies aiškinamojo rašto skiltyje "Gaisrinė sauga".
- Užsakinėjant medžiagas, kiekius būtina tikslinti pagal faktą vietoje.

ŽYMĖJIMAS	REIKŠMĖ
	Esamo pastato išorinis kontūras
	Sniego gaudyklės
	Fasadų apdaila. Medinės dailylentės, pakalimas vertikaliai.
	Stogo apdaila. Valcinio profilio skarda.
	Cokolio apdaila. Mozaikinis tinkas.

0	Laida	Data	Laidos statusas. Keitimo priežastis (jei taikoma)
Atest. Nr.	architektūra	UAB "Metro architektūra" Kalvarijų g. 1, Vilnius LT-09310 info@metroarchitektura.lt	
Atest. Nr.	Pareigos	Pavardė	Parašas
A 976	P.V. / P.D.V	Marija Nemunienė	2025-03-20
	Arch.	Vytis Eitminavičius	2025-03-20
	Arch.	Paulius Kisielis	2025-03-20
	Arch.	Justina Kovarskaitė	2025-03-20
	Užsakovas	Projekto Nr.	Sutarties Nr.
	Nacionalinis M. K. Čiurlionio dailės Muziejus, Įmonės kodas: 190755932	ST1-24-235-MKČ	ST1-24-235-MKČ
		Proj. etapas	Proj. dalis
		TP	SA
		Lapų	Lapas
		31	25

Projektuojama vid. alt. 94.85  
Esama vid. alt. 94.43

SKLYPO RIBA

FASADŲ APDAILA		
MEDŽIAGA	APDAILA	APRAŠAS
	Cokolio apdaila - mozaikinis tinkas	Mozaikinis tinkas cokoliui (smulkūs akmenukai). Spalva Natur 512 arba analogiška.
	Fasado apdaila - medinės dailylentės	Termomedienos fasadinės dailylentės, profilis lygus stačiakampis 19x117mm. Dengiama dažyve 5060 arba analogiška.
	Stogo danga - pakalimas lauke	Termomedienos fasadinės dailylentės, profilis lygus stačiakampis 19x117mm. Dengiama dažyve 5060 arba analogiška.
	Stogo danga - skarda	Valcinio profilio stogo skarda. Spalva RR21 arba RAL7040.

FASADŲ APDAILA		
MEDŽIAGA	APDAILA	APRAŠAS
	Stogo apskardinimas	Stogo apskardinimo elementai derinami pagal stogo skardą. Spalva RR21 arba RAL 7040. Apie 5cm aukščio elementai.
	Stogo kraigas	Stogo apskardinimo elementai derinami pagal stogo skardą. Spalva RR21 arba RAL 7040. Apie 5cm aukščio elementai.
	Lietvamzdžiai	Lietvamzdžiai, latakai ir kiti matomi vandens nuvedimo elementai derinami pagal stogo skardą. Spalva RR21 arba RAL 7040.
	Latakai	Lietvamzdžiai, latakai ir kiti matomi vandens nuvedimo elementai derinami pagal stogo skardą. Spalva RR21 arba RAL 7040.

FASADŲ APDAILA		
MEDŽIAGA	APDAILA	APRAŠAS
	Medinis ažūras	Medinės ažūras (dekoratyvinis). Dydis 19x68 mm. Stačiakampis lygus profilis. Spalva 5060 arba analogiška.
	Medinės sijos	Medinės sijos lauko pastogėje. Profilis preliminarus 45x195 (tikslinama SK dalyje). Spalva pagal fasadines dailylentes (5060).
	Langai ir durys	Langų rėmų ir durų užpildo spalva RAL 7040. Derinama pagal stogo ir apskardinimo spalvą.
	Sniego gaudyklės	Sniego gaudyklė - peilis. Spalva pagal stogo spalvą RR21 arba RAL7040.

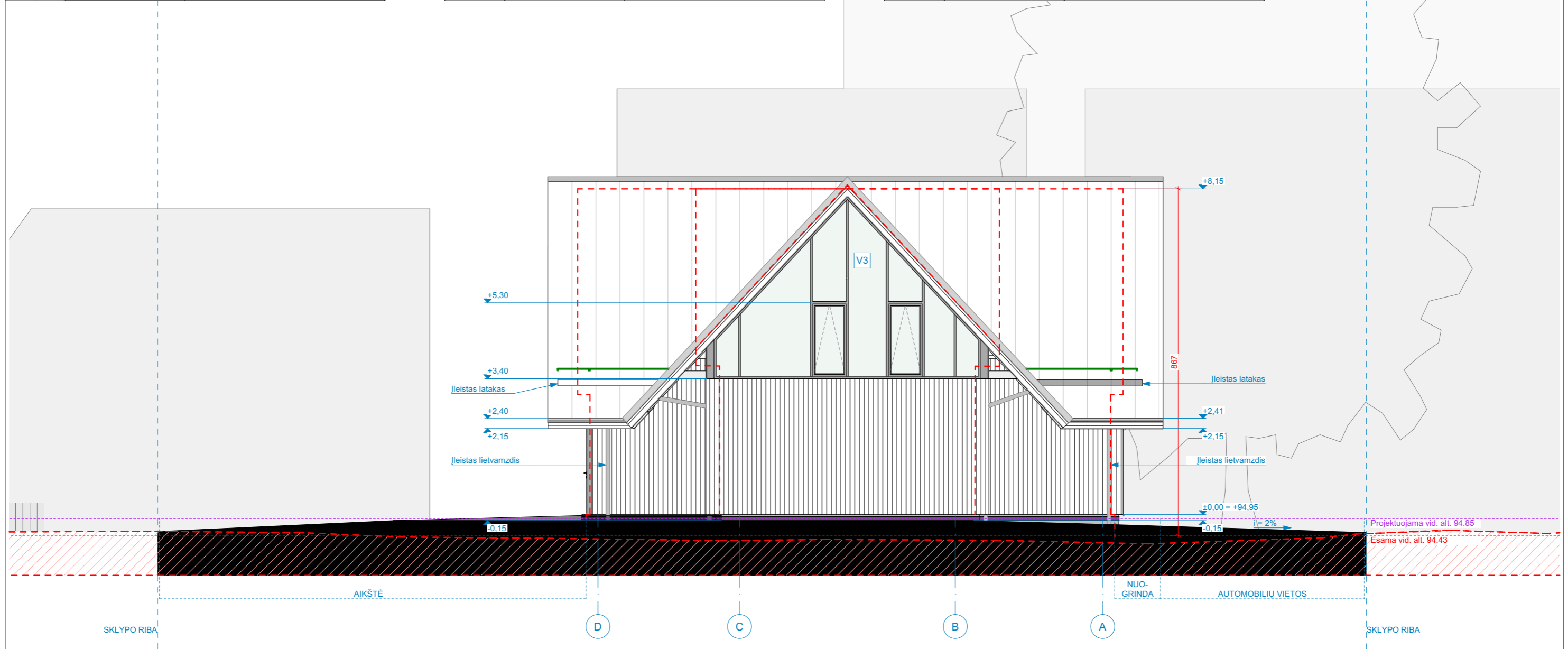

**PASTABOS:**

1. Matmenys pateikti centimetrais, aukščiai - metrais.
2. Projekto pakeitimus būtina derinti su architektais.
3. Konstrukciniai sprendimai nėra galutiniai - sprendiniai tikslinami SK dalyje.
4. Sienų detalizacijas tikslinti SK dalyje.
5. Projekto architektūrinė statybinė dalis galioja ir ja vadovautis tik kartu su konstrukcine ir kitomis projekto sudedamosiomis dalimis, vadovaujantis STR STR1.04.04:2017 nuostatomis.
6. Vykdam darbus visada vadovautis gamintojo rekomendacijomis.
7. Naudojami triukšmą slopinantys nuotekų vamzdžiai.
8. Durys iš 04 ir 06 patalpų priešgaisrinės EW 30-C0. Durų varčios plotis švoroje  $\geq 0,85m$ .
9. Naudojamų medžiagų degumo klasių ar atsparumo ugniai reikalavimus tikslintis Bendrosios dalies aiškinamojo rašto skiltyje "Gaisrinė sauga".
10. Užsakinėjant medžiagas, kiekius būtina tikslinti pagal faktą vietoje.

ŽYMĖJIMAS	REIKŠMĖ
	Esamo pastato išorinis kontūras
	Sniego gaudyklės
	Fasadų apdaila. Medinės dailylentės, pakalimas vertikaliai.
	Stogo apdaila. Valcinio profilio skarda.
	Cokolio apdaila. Mozaikinis tinkas.

0		Laida		Data		Laidos statusas. Keitimo priežastis (jei taikoma)			
Atest. Nr.		architektūra		UAB "Metro architektūra"		Objektas			
		<b>metro</b>		Kalvarijų g. 1, Vilnius LT-09310 info@metroarchitektura.lt		M. K. Čiurlionio namų muziejaus - Pastato-Muziejaus (Un.Nr. 1594-0002-3056) rekonstravimo, Pastato-Muziejaus (Un.Nr. 1594-0002-3012) paprastojo remonto, Pastato-Muziejaus (Un.Nr. 1594-0002-3023) paprastojo remonto, Pastato-Muziejaus (Un.Nr. 1594-0002-3034) ir Pastato-Sandėlio (Un.Nr. 1594-0002-3089) apjungimo į vieną turinį Pastato-Muziejaus vienetai atliekant kapitalinį remontą, M. K. Čiurlionio g. 35, Druskininkuose, projektas			
Atest. Nr.	Pareigos	Pavardė	Parašas	Data	Brėžinio pavadinimas		Mastelis		
A 976	P.V. / P.D.V	Marija Nemunienė		2025-03-20	Pastato-muziejaus (Un. Nr. 1594-0002-3056) FASADAS TARP AŠIŲ D-A		1:100		
	Arch.	Vytenis Eitminavičius		2025-03-20					
	Arch.	Paulius Kisielis		2025-03-20					
	Arch.	Justina Kovarskaitė		2025-03-20					
Užsakovas				Projekto Nr.	Sutarties Nr.	Proj.etapas	Proj.dalis	Lapų	Lapas
Nacionalinis M. K. Čiurlionio dailės Muziejus, Įmonės kodas: 190755932				ST1-24-235-MKČ	ST1-24-235-MKČ	TP	SA	31	26

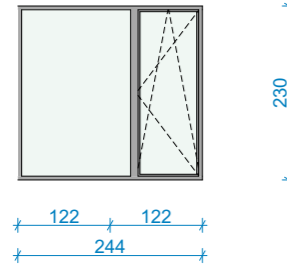
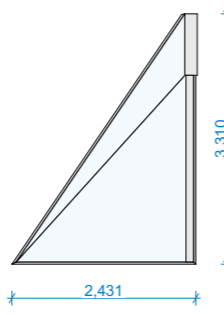
LANGŲ ŽINIARAŠTIS				STOGLANGIŲ ŽINIARAŠTIS			
Nr.	Angos matmenys cm	Vnt.	Pastabos	Nr.	Angos matmenys cm	Vnt.	Pastabos
L1		1		S1		1	Tūrinis trikampis stoglangis. Dvi plokštumos - stiklas, viena - metalas išorėje, veidrodis viduje.

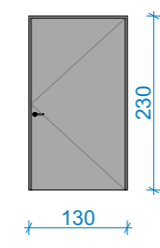
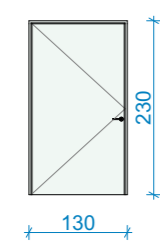
DURŲ ŽINIARAŠTIS			
Nr.	Angos matmenys cm	Vnt.	Pastabos
D1		1	Dešininės. Užpildas RAL 7040. Durų rankena - chromas. Su užraktu.
D2		1	Kairinės. Stiklo užpildas. Durų rankena - chromas. Su užraktu.

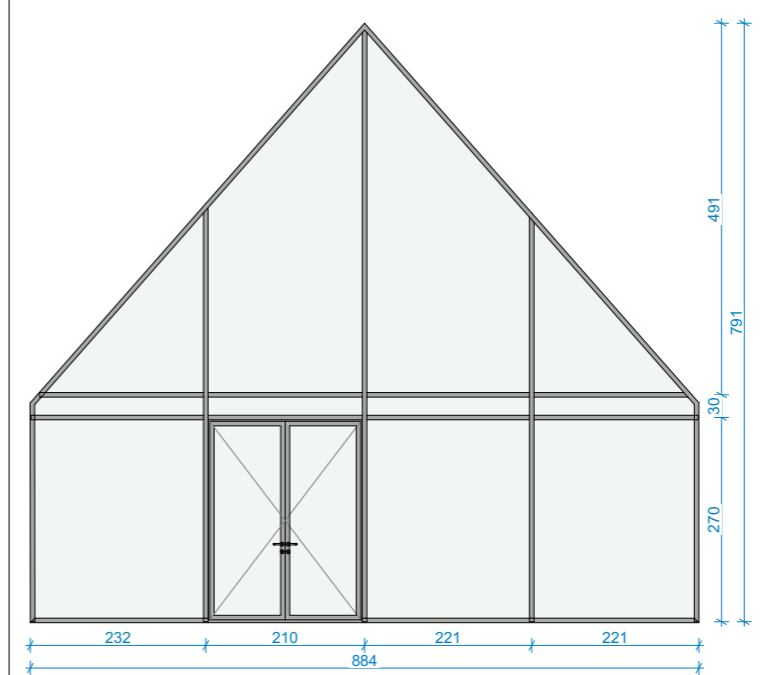
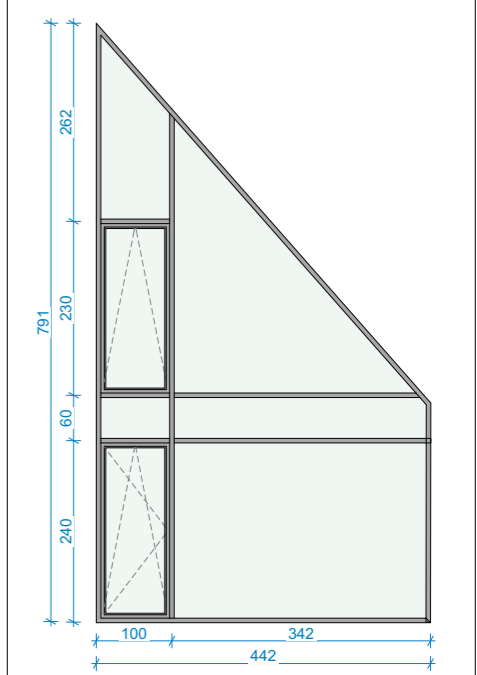
VITRINŲ ŽINIARAŠTIS	
	Vitrina V1 1 vnt.
	Vitrina V2 1 vnt.

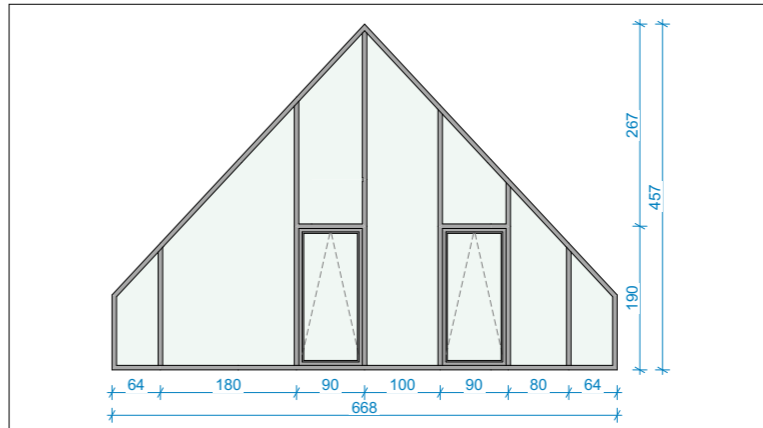
	Vitrina V3 1 vnt.
--	-------------------

**PASTABOS:**

1. Visi matmenys rodomi centimetrais;
2. Matmenis tikslinti vietoje;
3. Varčios rodomos iš lauko;
4. Projektas atitinka statybos normas, higienos ir priešgaisrinius reikalavimus;
6. Projekto architektūrinė statybinė dalis galioja ir ja vadovautis tik kartu su konstrukcine ir kitomis projekto sudedamosiomis dalimis, vadovaujantis STR 1.05.06:2010 nuostatomis.
8. Užsakant langus gaminius sutikslinti pagal Energinio naudingumo skaičiavimų bylą.
9. Rėmų ir užpildų spalva RAL 7040.

0								
Laida	Data	Laidos statusas. Keitimo priežastis (jei taikoma)						
Atest. Nr.	architektūra <b>metro</b>		UAB "Metro architektūra" Kalvarijų g. 1, Vilnius LT-09310 info@metroarchitektura.lt		Objektas M. K. Čiurlionio namų muziejaus - Pastato-Muziejaus (Un.Nr. 1594-0002-3056) rekonstravimo, Pastato-Muziejaus (Un.Nr. 1594-0002-3012) paprastojo remonto, Pastato-Muziejaus (Un.Nr. 1594-0002-3023) paprastojo remonto, Pastato-Muziejaus (Un.Nr. 1594-0002-3034) ir Pastato-Sandėlio (Un.Nr. 1594-0002-3089) apjungimo į vieną turtinį Pastato-Muziejaus vienetą atliekant kapitalinį remontą, M. K. Čiurlionio g. 35, Druskininkuose, projektas			
Atest. Nr.	Pareigos	Pavardė	Parašas	Data	Brėžinio pavadinimas			
A 976	P.V. / P.D.V	Marija Nemunienė		2025-03-20	Pastato-muziejaus (Un. Nr. 1594-0002-3056) išorės angų užpildymo žiniaraštis			
	Arch.	Vytenis Eitminavičius		2025-03-20				
	Arch.	Paulius Kisielis		2025-03-20				
	Arch.	Justina Kovarskaitė		2025-03-20				
	Užsakovas		Projekto Nr.	Sutarties Nr.	Proj.etapas	Proj. dalis	Lapų	Lapas
	Nacionalinis M. K. Čiurlionio dailės Muziejus, Įmonės kodas: 190755932		ST1-24-235-MKČ	ST1-24-235-MKČ	TP	SA	31	27



0																				
Laida	Data	Laidos statusas. Keitimo priežastis (jei taikoma)																		
Atest. Nr.	architektūra <b>metro</b>										UAB "Metro architektūra" Kalvarijų g. 1, Vilnius LT-09310 info@metroarchitektura.lt				Objektas M. K. Čiurlionio namų muziejaus - Pastato-Muziejaus (Un.Nr. 1594-0002-3056) rekonstravimo, Pastato-Muziejaus (Un.Nr. 1594-0002-3012) paprastojo remonto, Pastato-Muziejaus (Un.Nr. 1594-0002-3023) paprastojo remonto, Pastato-Muziejaus (Un.Nr. 1594-0002-3034) ir Pastato-Sandėlio (Un.Nr. 1594-0002-3089) apjungimo į vieną turčinį Pastato-Muziejaus vienetą atliekant kapitalinį remontą, M. K. Čiurlionio g. 35, Druskininkuose, projektas					
Atest. Nr.	Pareigos	Pavardė	Parašas	Data	Brėžinio pavadinimas						Mastelis									
A 976	P.V. / P.D.V	Marija Nemunienė		2025-03-20	Pastato-muziejaus (Un. Nr. 1594-0002-3056) VIZUALIZACIJA						-									
	Arch.	Vytenis Eitminavičius		2025-03-20																
	Arch.	Paulius Kisielis		2025-03-20																
	Arch.	Justina Kovarskaitė		2025-03-20																
Užsakovas					Projekto Nr.	Sutarties Nr.	Proj.etapas	Proj.dalis	Lapų	Lapas										
Nacionalinis M. K. Čiurlionio dailės Muziejus, Įmonės kodas: 190755932					ST1-24-235-MKČ	ST1-24-235-MKČ	TP	SA	31	28										



0										
Laida	Data	Laidos statusas. Keitimo priežastis (jei taikoma)								
Atest. Nr.	architektūra <b>metro</b>			UAB "Metro architektūra" Kalvarijų g. 1, Vilnius LT-09310 info@metroarchitektura.lt		Objektas M. K. Čiurlionio namų muziejaus - Pastato-Muziejaus (Un.Nr. 1594-0002-3056) rekonstravimo, Pastato-Muziejaus (Un.Nr. 1594-0002-3012) paprastojo remonto, Pastato-Muziejaus (Un.Nr. 1594-0002-3023) paprastojo remonto, Pastato-Muziejaus (Un.Nr. 1594-0002-3034) ir Pastato-Sandėlio (Un.Nr. 1594-0002-3089) apjungimo į vieną turčinį Pastato-Muziejaus vienetą atliekant kapitalinį remontą, M. K. Čiurlionio g. 35, Druskininkuose, projektas				
Atest. Nr.	Pareigos	Pavardė	Parašas	Data	Brėžinio pavadinimas		Mastelis			
A 976	P.V. / P.D.V	Marija Nemunienė		2025-03-20	Pastato-muziejaus (Un. Nr. 1594-0002-3056) VIZUALIZACIJA		-			
	Arch.	Vytenis Eitminavičius		2025-03-20						
	Arch.	Paulius Kisielis		2025-03-20						
	Arch.	Justina Kovarskaitė		2025-03-20						
Užsakovas					Projekto Nr.	Sutarties Nr.	Proj.etapas	Proj. dalis	Lapų	Lapas
Nacionalinis M. K. Čiurlionio dailės Muziejus, Įmonės kodas: 190755932					ST1-24-235-MKČ	ST1-24-235-MKČ	TP	SA	31	29



0										
Laida	Data	Laidos statusas. Keitimo priežastis (jei taikoma)								
Atest. Nr.	<b>architektūra</b> <b>metrO</b>			UAB "Metro architektūra" Kalvarijų g. 1, Vilnius LT-09310 info@metroarchitektura.lt		Objektas M. K. Čiurlionio namų muziejaus - Pastato-Muziejaus (Un.Nr. 1594-0002-3056) rekonstravimo, Pastato-Muziejaus (Un.Nr. 1594-0002-3012) paprastojo remonto, Pastato-Muziejaus (Un.Nr. 1594-0002-3023) paprastojo remonto, Pastato-Muziejaus (Un.Nr. 1594-0002-3034) ir Pastato-Sandėlio (Un.Nr. 1594-0002-3089) apjungimo į vieną turčinį Pastato-Muziejaus vienetą atliekant kapitalinį remontą, M. K. Čiurlionio g. 35, Druskininkuose, projektas				
Atest. Nr.	Pareigos	Pavardė	Parašas	Data	Brėžinio pavadinimas		Mastelis			
A 976	P.V. / P.D.V	Marija Nemunienė		2025-03-20	Pastato-muziejaus (Un. Nr. 1594-0002-3056) VIZUALIZACIJA		-			
	Arch.	Vytenis Eitminavičius		2025-03-20						
	Arch.	Paulius Kisielis		2025-03-20						
	Arch.	Justina Kovarskaitė		2025-03-20						
Užsakovas					Projekto Nr.	Sutarties Nr.	Proj.etapas	Proj. dalis	Lapų	Lapas
Nacionalinis M. K. Čiurlionio dailės Muziejus, Įmonės kodas: 190755932					ST1-24-235-MKČ	ST1-24-235-MKČ	TP	SA	31	30



0										
Laida	Data	Laidos statusas. Keitimo priežastis (jei taikoma)								
Atest. Nr.	<b>architektūra</b> <b>metrO</b>			UAB "Metro architektūra" Kalvarijų g. 1, Vilnius LT-09310 info@metroarchitektura.lt		Objektas M. K. Čiurlionio namų muziejaus - Pastato-Muziejaus (Un.Nr. 1594-0002-3056) rekonstravimo, Pastato-Muziejaus (Un.Nr. 1594-0002-3012) paprastojo remonto, Pastato-Muziejaus (Un.Nr. 1594-0002-3023) paprastojo remonto, Pastato-Muziejaus (Un.Nr. 1594-0002-3034) ir Pastato-Sandėlio (Un.Nr. 1594-0002-3089) apjungimo į vieną turtinį Pastato-Muziejaus vienetą atliekant kapitalinį remontą, M. K. Čiurlionio g. 35, Druskininkuose, projektas				
Atest. Nr.	Pareigos	Pavardė	Parašas	Data	Brėžinio pavadinimas		Mastelis			
A 976	P.V. / P.D.V	Marija Nemunienė		2025-03-20	Pastato-muziejaus (Un. Nr. 1594-0002-3056) VIZUALIZACIJA					
	Arch.	Vytenis Eitminavičius		2025-03-20						
	Arch.	Paulius Kisielis		2025-03-20						
	Arch.	Justina Kovarskaitė		2025-03-20						
Užsakovas					Projekto Nr.	Sutarties Nr.	Proj.etapas	Proj. dalis	Lapų	Lapas
Nacionalinis M. K. Čiurlionio dailės Muziejus, Įmonės kodas: 190755932					ST1-24-235-MKČ	ST1-24-235-MKČ	TP	SA	31	31

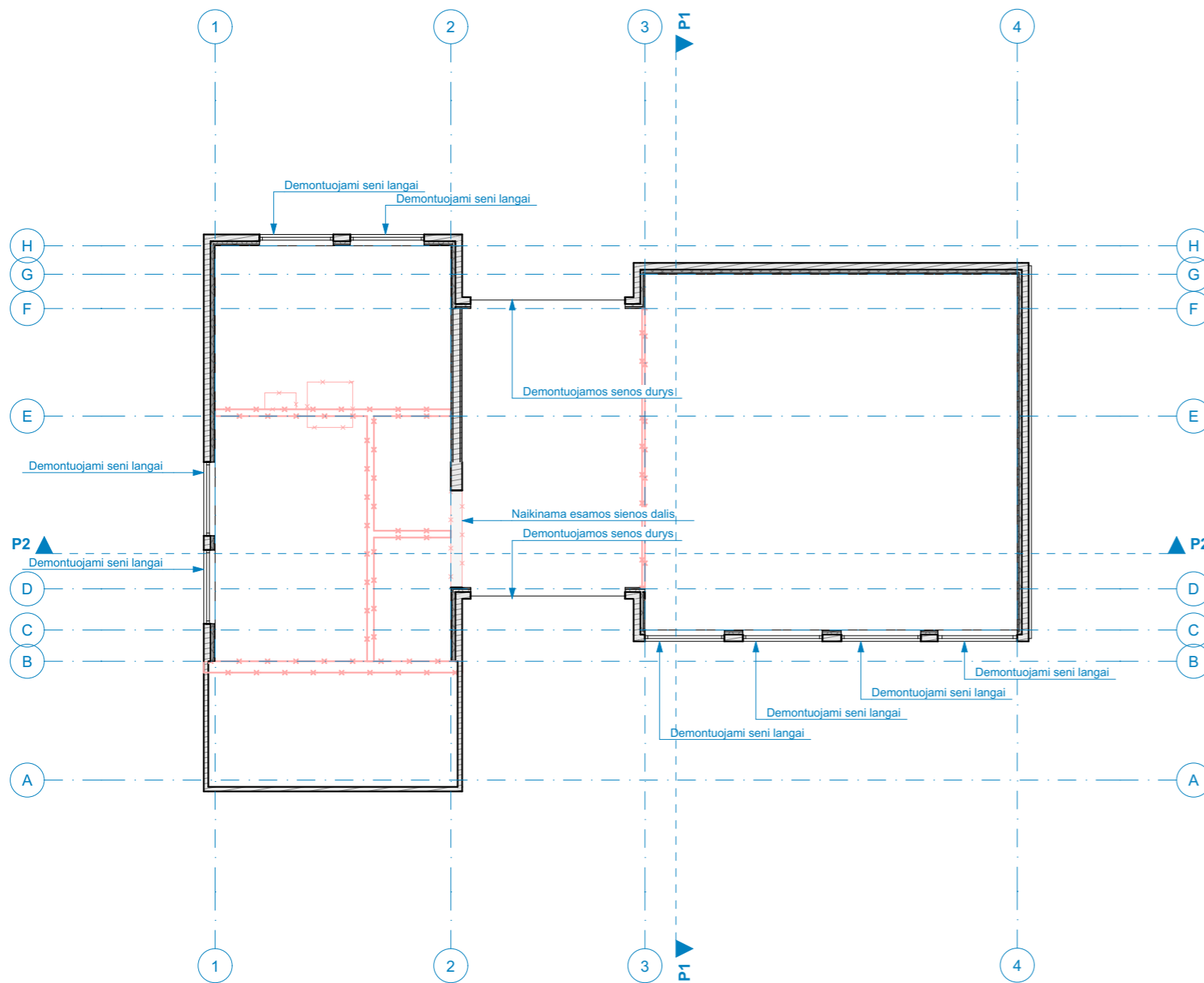

ŽYMĖJIMAS	REIŠMĖ
---	Esamo pastato išorinis kontūras
▬▬▬▬▬▬	Esama pastato (unik.nr.1594-0002-3034) konstrukcija
▬▬▬▬▬▬	Esama pastato (unik.nr.1594-0002-3089) konstrukcija
▬▬▬▬▬▬	Esama pastato (unik.nr.1594-0002-304) konstrukcija
▬▬▬▬▬▬	Naikinama konstrukcija

**PASTABOS:**

1. Matmenys pateikti centimetrais, aukščiai - metrais.
2. Projekto pakeitimus būtina derinti su architektais.
3. Konstrukciniai sprendimai nėra galutiniai - sprendiniai tikslinami SK dalyje.
4. Sienų detalizacijas tikslinti SK dalyje.
5. Projekto architektūrinė statybinė dalis galioja ir ja vadovautis tik kartu su konstrukcine ir kitomis projekto sudedamosiomis dalimis, vadovaujantis STR STR1.04.04:2017 nuostatomis.
6. Vykdam darbus visada vadovautis gamintojo rekomendacijomis.
7. Naudojami triukšmą slopinantys nuotekų vamzdžiai.
8. Naudojamų medžiagų degumo klasių ar atsparumo ugniai reikalavimus tikslinti Bendrosios dalies aiškinamojo rašto skiltyje "Gaisrinė sauga".
9. Užsakinėjant medžiagas, kiekius būtina tikslinti pagal faktą vietoje.

Eksplikacija				0											
Aukštas	Nr.	Patalpa	Plotas	Laida	Data	Laidos statusas. Keitimo priežastis (jei taikoma)									
Pirmas aukštas				Atest. Nr.	architektūra <b>metro</b> UAB "Metro architektūra" Kalvarijų g. 1, Vilnius LT-09310 info@metroarchitektura.lt						Objektas				
01		Holo/salės patalpa	70,61			M. K. Čiurlionio namų muziejaus - Pastato-Muziejaus (Un.Nr. 1594-0002-3056) rekonstravimo, Pastato-Muziejaus (Un.Nr. 1594-0002-3012) paprastojo remonto, Pastato-Muziejaus (Un.Nr. 1594-0002-3023) paprastojo remonto, Pastato-Muziejaus (Un.Nr. 1594-0002-3034) ir Pastato-Sandėlio (Un.Nr. 1594-0002-3089) apjungimo į vieną turčinį Pastato-Muziejaus vienetą atliekant kapitalinį remontą, M. K. Čiurlionio g. 35, Druskininkuose, projektas									
		Holo zona (29,49 m <sup>2</sup> )													
		Salės zona (41,12 m <sup>2</sup> )													
02		San. mazgas	4,37	A 976	P.V. / P.D.V.	Marija Nemunienė		2025-03-20	Brėžinio pavadinimas		Mastelis				
03		San. mazgas	4,90		Arch.	Vytenis Eitminavičius		2025-03-20	Pastato-Muziejaus (Un.Nr. 1594-0002-3034) ir Pastato-Sandėlio (Un.Nr. 1594-0002-3089) 1A GRIAUNAMŲ KONSTRUKCIJŲ PLANAS		1:100				
04		VR kambarys	8,28		Arch.	Paulius Kisielis		2025-03-20							
06		Ūkinė patalpa	6,48		Arch.	Justina Kovarskaitė		2025-03-20							
			94,64 m <sup>2</sup>		Užsakovas					Projekto Nr.	Sutarties Nr.	Proj.etapas	Proj. dalis	Lapų	Lapas
					Nacionalinis M. K. Čiurlionio dailės Muziejus, Įmonės kodas: 190755932					ST1-24-235-MKČ	ST1-24-235-MKČ	TP	SA	17	1

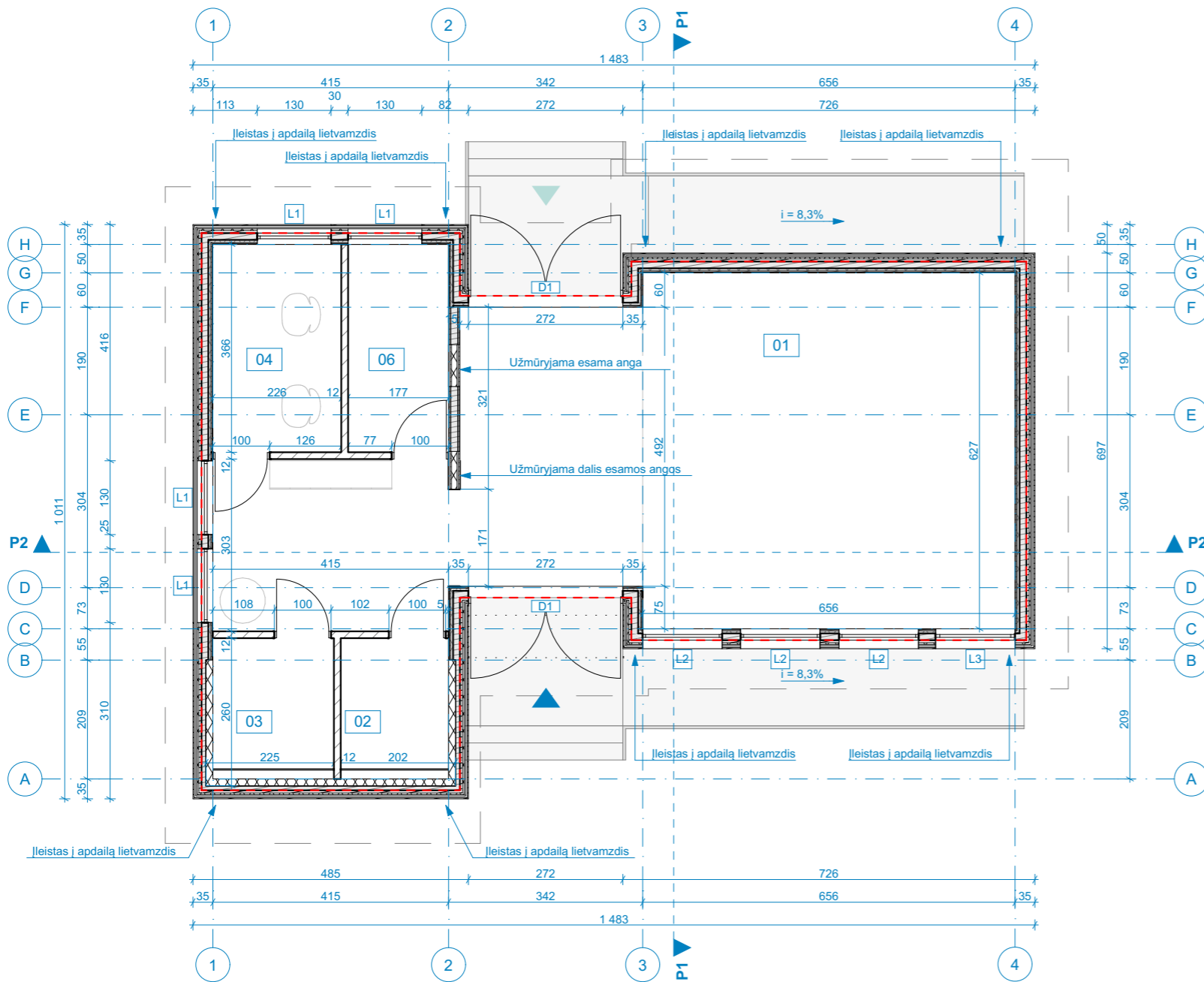

ŽYMĖJIMAS	REIKSMĖ
	Esamo pastato išorinis kontūras
	Esama pastato (unik.nr.1594-0002-3034) konstrukcija
	Esama pastato (unik.nr.1594-0002-3089) konstrukcija
	Esama pastato (unik.nr.1594-0002-304) konstrukcija
	Naikinama konstrukcija
	Nauja konstrukcija (šiltinimas ir apdaila)
	Papildoma konstrukcija sienai išlyginti
	Esamų angų užpildymas
	Naujos pertvaros

**PASTABOS:**

1. Matmenys pateikti centimetrais, aukščiai - metrais.
2. Projekto pakeitimus būtina derinti su architektais.
3. Konstrukciniai sprendimai nėra galutiniai - sprendiniai tikslinami SK dalyje.
4. Sienų detalizacijas tikslinti SK dalyje.
5. Projekto architektūrinė statybinė dalis galioja ir ja vadovautis tik kartu su konstrukcine ir kitomis projekto sudedamosiomis dalimis, vadovaujantis STR STR1.04.04:2017 nuostatomis.
6. Vykdam darbus visada vadovautis gamintojo rekomendacijomis.
7. Naudojami triukšmą slopinantys nuotekų vamzdžiai.
8. Naudojamų medžiagų degumo klasių ar atsparumo ugniai reikalavimus tikslinti Bendrosios dalies aiškinamojo rašto skiltyje "Gaisrinė sauga".
9. Užsakinėjant medžiagas, kiekius būtina tikslinti pagal faktą vietoje.

Eksplikacija				0													
Aukštas	Nr.	Patalpa	Plotas	Laida	Data	Laidos statusas. Keitimo priežastis (jei taikoma)											
Pirmas aukštas				Atest. Nr.	<b>architektūra</b> <b>metro</b> UAB "Metro architektūra" Kalvarijų g. 1, Vilnius LT-09310 info@metroarchitektura.lt						Objektas		1:100				
01		Holo/salės patalpa	70,61								M. K. Čiurlionio namų muziejaus - Pastato-Muziejaus (Un.Nr. 1594-0002-3056) rekonstravimo, Pastato-Muziejaus (Un.Nr. 1594-0002-3012) paprastojo remonto, Pastato-Muziejaus (Un.Nr. 1594-0002-3023) paprastojo remonto, Pastato-Muziejaus (Un.Nr. 1594-0002-3034) ir Pastato-Sandėlio (Un.Nr. 1594-0002-3089) apjungimo į vieną turitinį Pastato-Muziejaus vienetą atliekant kapitalinį remontą, M. K. Čiurlionio g. 35, Druskininkuose, projektas						
		Holo zona (29,49 m <sup>2</sup> )									Brėžinio pavadinimas			Mastelis			
		Salės zona (41,12 m <sup>2</sup> )		Atest. Nr.							Pareigos	Pavardė		Parašas	Data	Pastato-Muziejaus (Un.Nr. 1594-0002-3034) ir Pastato-Sandėlio (Un.Nr. 1594-0002-3089) 1A NAUJŲ KONSTRUKCIJŲ PLANAS	
02		San. mazgas	4,37	A 976							P.V. / P.D.V.	Marija Nemunienė			2025-03-20		
03		San. mazgas	4,90								Arch.	Vytenis Eitminavičius			2025-03-20		
04		VR kambarys	8,28		Arch.	Paulius Kisielis		2025-03-20									
06		Ūkinė patalpa	6,48		Arch.	Justina Kovarskaitė		2025-03-20									
			94,64 m <sup>2</sup>		Užsakovas					Projekto Nr.	Sutarties Nr.	Proj.etapas	Proj.dalis	Lapų	Lapas		
					Nacionalinis M. K. Čiurlionio dailės Muziejus, Įmonės kodas: 190755932					ST1-24-235-MKČ	ST1-24-235-MKČ	TP	SA	17	2		

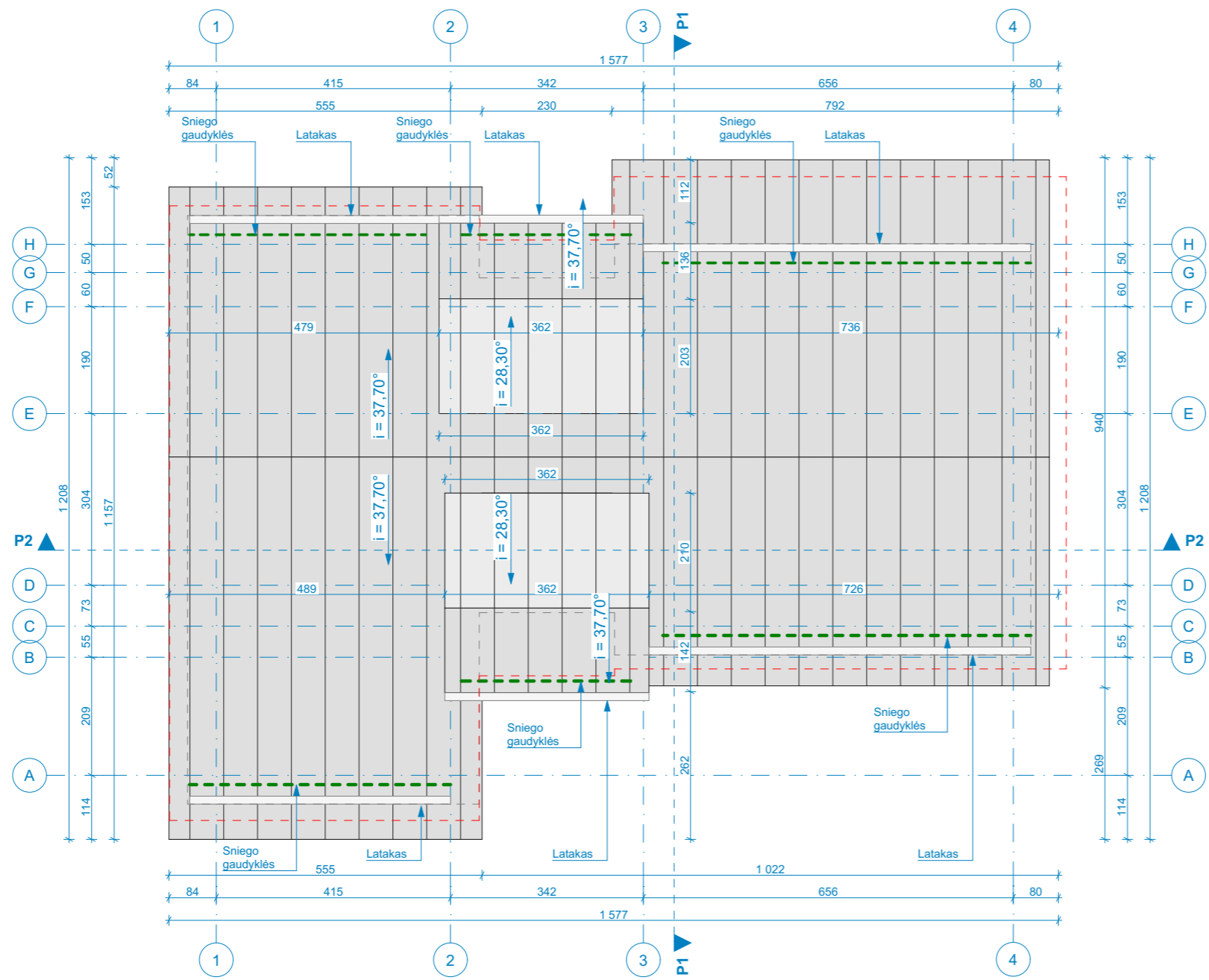

- PASTABOS:**
1. Matmenys pateikti centimetrais, aukščiai - metrais.
  2. Projekto pakeitimus būtina derinti su architektais.
  3. Konstrukciniai sprendimai nėra galutiniai - sprendiniai tikslinami SK dalyje.
  4. Sienų detalizacijas tikslinti SK dalyje.
  5. Projekto architektūrinė statybinė dalis galioja ir ja vadovautis tik kartu su konstrukcine ir kitomis projekto sudedamosiomis dalimis, vadovaujantis STR STR1.04.04:2017 nuostatomis.
  6. Vykdam darbus visada vadovautis gamintojo rekomendacijomis.
  7. Naudojami triukšmą slopinantys nuotekų vamzdžiai.
  8. Naudojamų medžiagų degumo klasių ar atsparumo ugniai reikalavimus tikslinti Bendrosios dalies aiškinamojo rašto skiltyje "Gaisrinė sauga".
  9. Užsakinėjant medžiagas, kiekius būtina tikslinti pagal faktą vietoje.

ŽYMĖJIMAS	REIKŠMĖ
	Esamo pastato stogo kontūras
	Projektuojamas pastato išorinis kontūras
	Sniego gaudyklės
	Projektuojamo stogo danga. Valcinis profilis.

0	Laida		Data	Laidos statusas. Keitimo priežastis (jei taikoma)				
Atest. Nr.	architektūra		UAB "Metro architektūra" Kalvarijų g. 1, Vilnius LT-09310 info@metroarchitektura.lt		Objektas M. K. Čiurlionio namų muziejaus - Pastato-Muziejaus (Un.Nr. 1594-0002-3056) rekonstravimo, Pastato-Muziejaus (Un.Nr. 1594-0002-3012) paprastojo remonto, Pastato-Muziejaus (Un.Nr. 1594-0002-3023) paprastojo remonto, Pastato-Muziejaus (Un.Nr. 1594-0002-3034) ir Pastato-Sandėlio (Un.Nr. 1594-0002-3089) apjungimo į vieną turitinį Pastato-Muziejaus vienetą atliekant kapitalinį remontą, M. K. Čiurlionio g. 35, Druskininkuose, projektas			
A 976	Pareigos	Pavardė	Parašas	Data	Brėžinio pavadinimas			
	Arch.	Vytenis Eitminavičius		2025-03-20	Pastato-Muziejaus (Un.Nr. 1594-0002-3034) ir Pastato-Sandėlio (Un.Nr. 1594-0002-3089) STOGO PLANAS			
	Arch.	Paulius Kisielis		2025-03-20				
	Arch.	Justina Kovarskaitė		2025-03-20				
	Užsakovas		Projekto Nr.	Sutarties Nr.	Proj.etapas	Proj. dalis	Lapų	Lapas
	Nacionalinis M. K. Čiurlionio dailės Muziejus, Įmonės kodas: 190755932		ST1-24-235-MKČ	ST1-24-235-MKČ	TP	SA	17	3

SANTECHNIKA		
ID	ELEMENTAS	APRAŠAS
DU1	Bide dušeliai prie unitazo	Spalva juoda matinė. Naudojama to paties gamintojo kaip ir maišytuvas.
DZ	Elektrinis rankų džiovintuvas	Gylis iki 15cm. Veikia nuo judesio. Kabinamas ant sienos. Galima dengti baldu.
L-TR	Vidaus trapas	Skirta batų valymo dubeniui/grotelems pajungti.
MAI2	Maišytuvas pritaikytas ŽN	Pritaikyta ŽN. Spalva - juoda matinė.
MU	Muilo dozatorius	Spalva chromas. Automatinio veikimo nuo sensoriaus. Kabinamas ant sienos. Dengiamas baldu.
PL1	Praustuvė pritaikyta ŽN	Pritaikyta ŽN. Juoda keramika.
ŠL1	Šiukšlinė	Juoda matinė spalva. Plotis iki 40cm. Montuojama ant sienos. su išimamu šiukšlių krepšiu. Be dangčio.
VE	Veidrodis pritaikytas ŽN	Dydis 600x1300 mm. Su veidrodžio rėmu. Rėmas 5mm pločio, juodas matinis metalas.
V-TR	Vidaus trapas	Kvadratinė forma. 100x100mm dydis. Juoda matinė metalo spalva. Juoda keramika. Turėklai - juodas matinis metalas. Prie sienos montuojamas stacionarus turėklas. Iš atviros pusės, montuojamas atlenkiamas turėklas. Vandens nuleidimo klavišas - juodas matinis metalas.
WC1	Unitazas pritaikytas ŽN. Su kampinio unitazo turėklais	

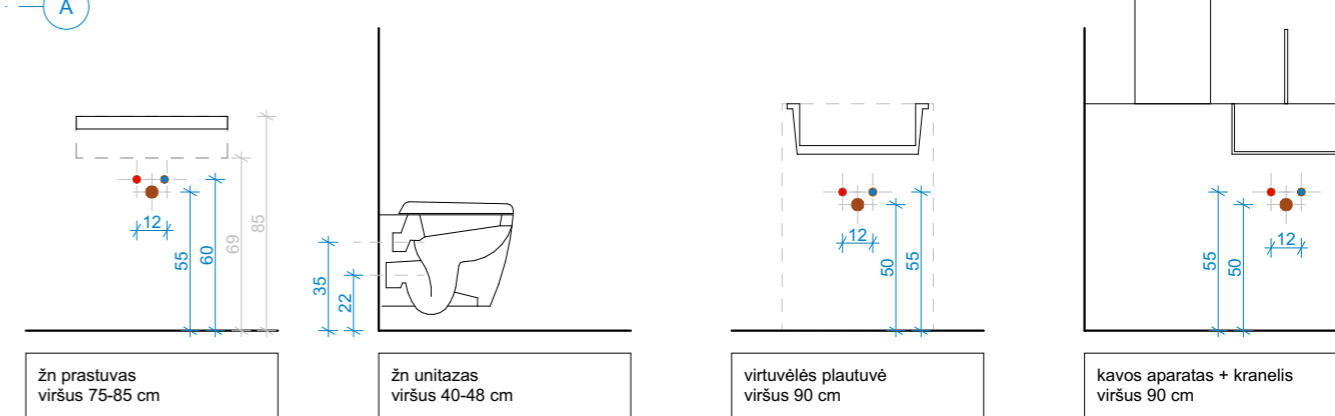
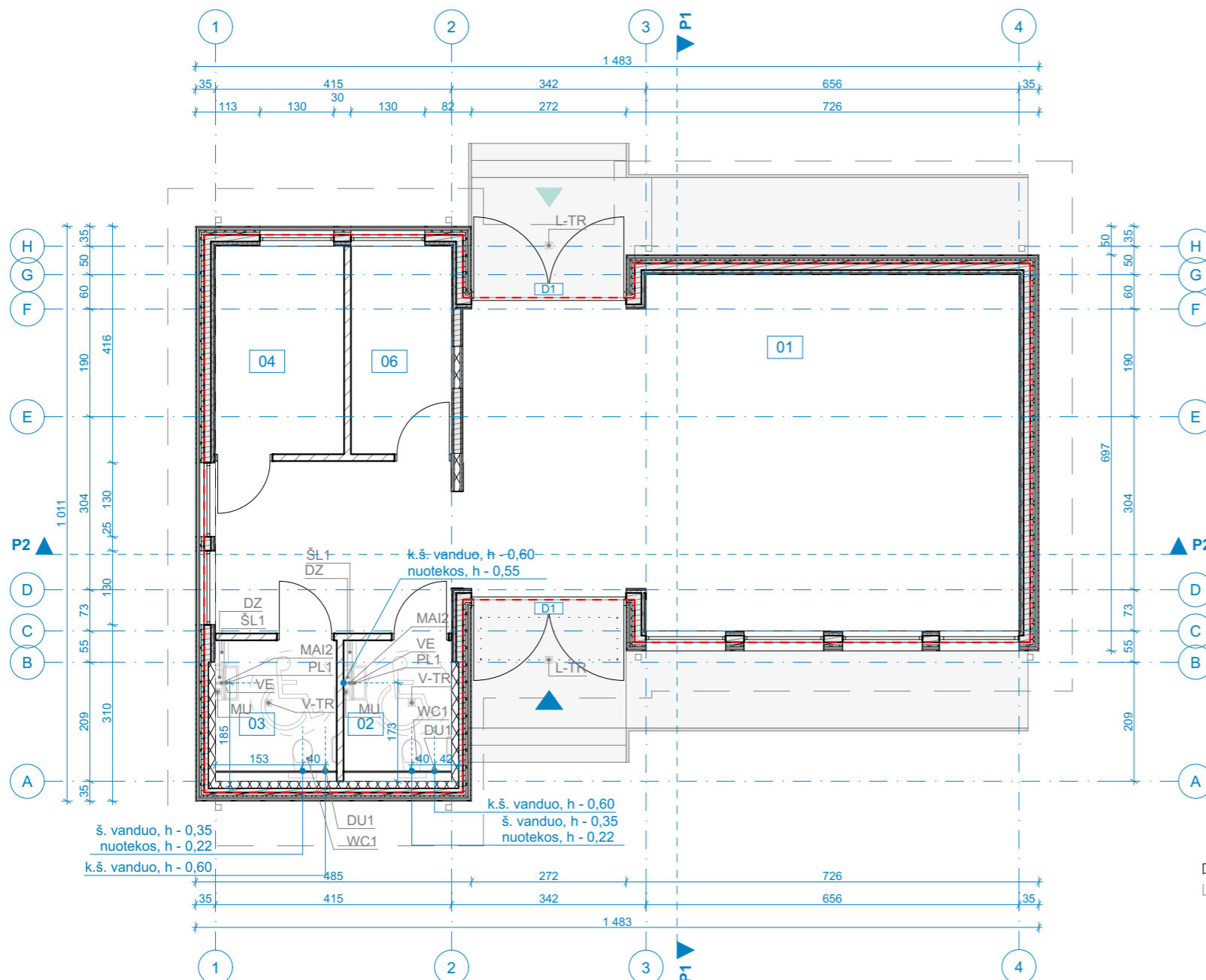

- PASTABOS:**
01. MATMENYS NURODYTI CENTIMETRAIS;
  02. ALTITUDĖS NURODYTOS METRAIS NUO GALUTINIŲ GRINDŲ;
  03. **VISI MATMENYS PROJEKTINIAI. MATMENIS TIKSLINTI VIETOJE PAGAL FAKTĄ;**
  04. APDAILOS IR DANGŲ KIEKIUOSE SKAIČIUOJAMAS FAKTINIS PLOTAS, BE PROCENTINĖS IŠEIGOS KOEFICIENTO. PRIEŠ UŽSAKANT MEDŽIAGAS DĖL GAMINIO IŠEIGOS KIEKIAI TIKSLINAMI SU TIEKĖJAIS;
  05. ANGOS, NIŠOS TIKSLINAMOS VIETOJE;
  06. GKP LUBŲ ĮRENGIMUI NAUDOJAMAS DVIGUBAS KARKASAS
  07. GAMINIŲ MATMENIS IR JŲ SPECIFIKACIJĄ ŽR. GAMINIŲ ŽINIARAŠČIUOSE;
  08. LANGŲ IR DURŲ VARSTYMO KRYPTĮ BŪTINA PATIKSLINTI PAGAL PLANUS IR GAMINIUS.
  09. JUNGTUKŲ TIPUS RENKA SPECIALISTAS- REKOMENDUOJAMA JUNG PRODUKCIJA
  10. DIMERIUS PARENKA SPECIALISTAS- REKOMENDUOJAMA JUNG PRODUKCIJA
  12. JUNGIKLIŲ AUKŠTIS 90 CM, JEI NENURODYTA KITAIP
  13. KIŠTUKINIŲ LIZDŲ AUKŠTIS 30 CM, JEI NENURODYTA KITAIP
  14. DRĖGNOSE PATALPOSE ŠVIESTUVAI, KIŠTUKINAI LIZDAI IR JUNGIKLIAI, TURI ATITIKTI SAUGUMO REIKALAVIMUS
  14. **PRIEŠ PRADEDANT ELEKTROS INSTALIACIJOS DARBUS BŪTINAS SUSITIKIMAS/APTARIMAS SU PROJEKTUOTOJAIS**
  15. APIE VISUS PROJEKTO NETIKSLUMUS IR NEATITIKIMUS INFORMUOTI PROJEKTUOTOJĄ
  16. VISUS PROJEKTO PAKEITIMUS BŪTINA DERINTI SU PROJEKTUOTOJU
  17. UŽ VISUS NESŪDERINTUS PAKEITIMUS PROJEKTUOTOJAS NEATSAKO

Eksplikacija				0		
Aukštas	Nr.	Patalpa	Plotas	Laida	Data	Laidos statusas. Keitimo priežastis (jei taikoma)
Pirmas aukštas				Atest. Nr.	architektūra <b>metro</b> UAB "Metro architektūra" Kalvarijų g. 1, Vilnius LT-09310 info@metroarchitektura.lt	
	01	Holo/salės patalpa	70,61	Atest. Nr.	Pareigos	Objektas
		Holo zona (29,49 m <sup>2</sup> )		A 976	P.V. / P.D.V.	M. K. Čiurlionio namų muziejaus - Pastato-Muziejaus (Un.Nr. 1594-0002-3056) rekonstravimo, Pastato-Muziejaus (Un.Nr. 1594-0002-3012) paprastojo remonto, Pastato-Muziejaus (Un.Nr. 1594-0002-3023) paprastojo remonto, Pastato-Muziejaus (Un.Nr. 1594-0002-3034) ir Pastato-Sandėlio (Un.Nr. 1594-0002-3089) apjungimo į vieną turinį Pastato-Muziejaus vienetai atliekant kapitalinį remontą, M. K. Čiurlionio g. 35, Druskininkuose, projektas
		Salės zona (41,12 m <sup>2</sup> )			Pavardė	Brėžinio pavadinimas
	02	San. mazgas	4,37		Parašas	Mastelis
	03	San. mazgas	4,90		Data	
	04	VR kambarys	8,28			Pastato-Muziejaus (Un.Nr. 1594-0002-3034) ir Pastato-Sandėlio (Un.Nr. 1594-0002-3089) santechnikos planas
	06	Ūkinė patalpa	6,48			
			94,64 m <sup>2</sup>			
				Užsakovas	Projekto Nr.	Sutarties Nr.
				Nacionalinis M. K. Čiurlionio dailės Muziejus, Įmonės kodas: 190755932	ST1-24-235-MKČ	ST1-24-235-MKČ
					Proj.etapas	Proj. dalis
					TP	SA
					Lapų	Lapas
					17	4

KIŠTUKINIAI LIZDAI		
ID	ELEMENTAS	APRAŠAS
KL	Kištukiniai lizdai	Visi gaminiai balti matiniai. Naudojama JUNG LS serija arba analogiška.
KL@	Interneto lizdas	Visi gaminiai balti matiniai. Naudojama JUNG LS serija arba analogiška.
KL-S	Kištukiniai lizdai san.mazguose	Visi gaminiai juodi matiniai. Naudojama JUNG LS serija arba analogiška.
TER	Termostatai	Visi gaminiai balti matiniai (išskyrus san.mazgus. Juose gaminiai juodi matiniai). Naudojama JUNG LS serija arba analogiška.

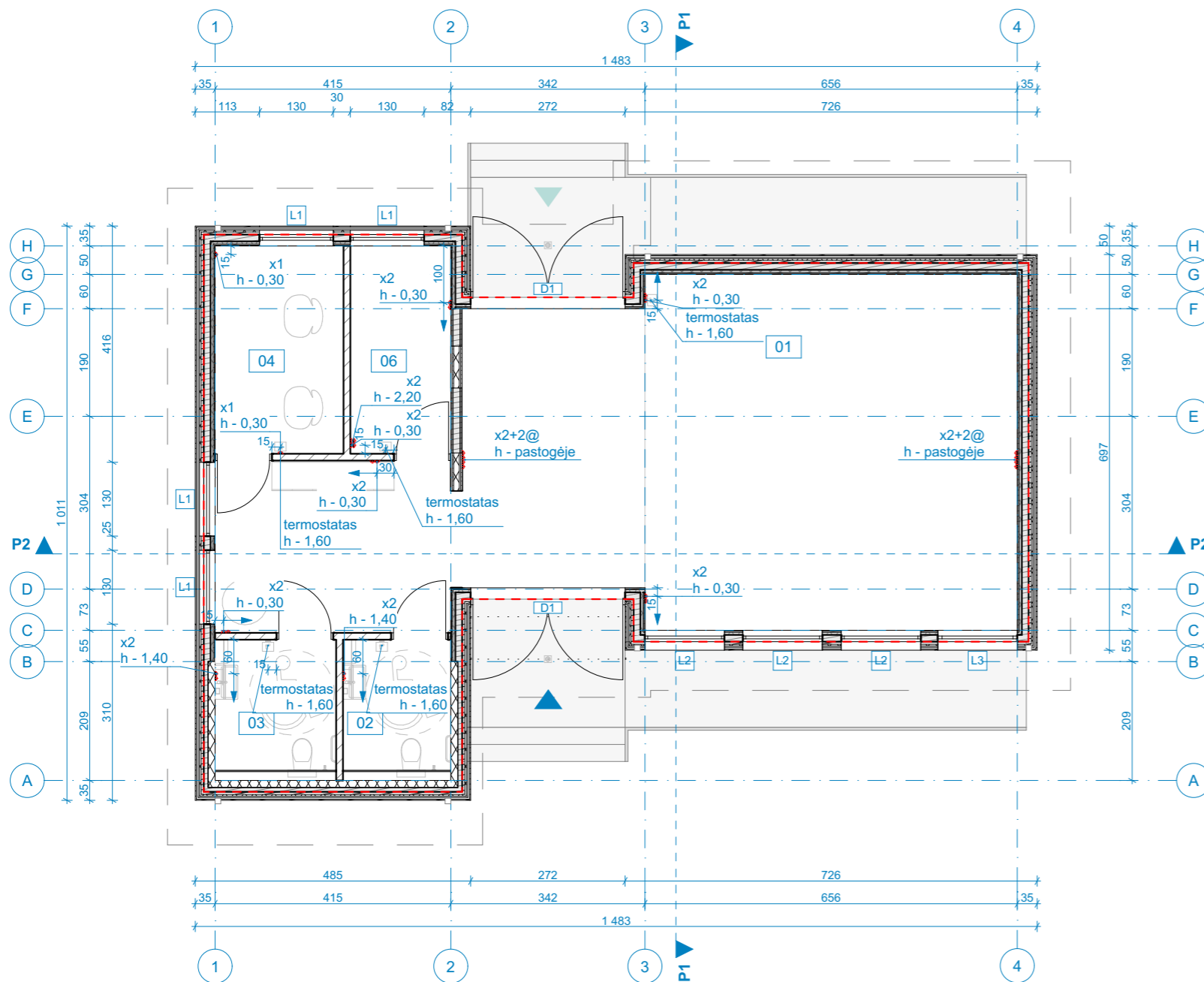

**PASTABOS:**

01. MATMENYS NURODYTI CENTIMETRAIS;
02. ALTITUDĖS NURODYTOS METRAIS NUO GALUTINIŲ GRINDŲ;
03. **VISI MATMENYS PROJEKTINIAI. MATMENIS TIKSLINTI VIETOJE PAGAL FAKTĄ;**
04. APDAILOS IR DANGŲ KIEKIUOSE SKAIČIUOJAMAS FAKTINIS PLOTAS, BE PROCENTINĖS IŠEIGOS KOEFICIENTO. PRIEŠ UŽSAKANT MEDŽIAGAS DĖL GAMINIO IŠEIGOS KIEKIAI TIKSLINAMI SU TIEKĖJAIS;
05. ANGOS, NIŠOS TIKSLINAMOS VIETOJE;
06. GKP LUBŲ ĮRENGIMUI NAUDOJAMAS DVIGUBAS KARKASAS
07. GAMINIŲ MATMENIS IR JŲ SPECIFIKACIJĄ ŽR. GAMINIŲ ŽINIARAŠČIUOSE;
08. LANGŲ IR DURŲ VARSTYMO KRYPTĮ BŪTINA PATIKSLINTI PAGAL PLANUS IR GAMINIUS.
09. JUNGTIKŲ TIPUS RENKA SPECIALISTAS- REKOMENDUOJAMA JUNG PRODUKCIJA
10. DIMERIUS PARENKA SPECIALISTAS- REKOMENDUOJAMA JUNG PRODUKCIJA
12. JUNGIKLIŲ AUKŠTIS 90 CM, JEI NENURODYTA KITAIP
13. KIŠTUKINIŲ LIZDŲ AUKŠTIS 30 CM, JEI NENURODYTA KITAIP
14. DRĖGNOSE PATALPOSE ŠVIESTUVAI, KIŠTUKINIAI LIZDAI IR JUNGIKLIAI, TURI ATITIKTI SAUGUMO REIKALAVIMUS
14. **PRIEŠ PRADEDANT ELEKTROS INSTALIACIJOS DARBUS BŪTINAS SUSITIKIMAS/APTARIMAS SU PROJEKTUOTOJAIS**
15. APIE VISUS PROJEKTO NETIKSLUMUS IR NEATITIKIMUS INFORMUOTI PROJEKTUOTOJĄ
16. VISUS PROJEKTO PAKEITIMUS BŪTINA DERINTI SU PROJEKTUOTOJU
17. UŽ VISUS NESŪDERINTUS PAKEITIMUS PROJEKTUOTOJAS NEATSAKO

Eksplikacija				0		
Aukštas	Nr.	Patalpa	Plotas	Laida	Data	Laidos statusas. Keitimo priežastis (jei taikoma)
Pirmas aukštas				Atest. Nr.	architektūra <b>metro</b> UAB "Metro architektūra" Kalvarijų g. 1, Vilnius LT-09310 info@metroarchitektura.lt	
	01	Holo/salės patalpa	70,61	Atest. Nr.	Pareigos	Objektas M. K. Čiurlionio namų muziejaus - Pastato-Muziejaus (Un.Nr. 1594-0002-3056) rekonstravimo, Pastato-Muziejaus (Un.Nr. 1594-0002-3012) paprastojo remonto, Pastato-Muziejaus (Un.Nr. 1594-0002-3023) paprastojo remonto, Pastato-Muziejaus (Un.Nr. 1594-0002-3034) ir Pastato-Sandėlio (Un.Nr. 1594-0002-3089) apjungimo į vieną turinį Pastato-Muziejaus vienetai atliekant kapitalinį remontą, M. K. Čiurlionio g. 35, Druskininkuose, projektas
		Holo zona (29,49 m <sup>2</sup> )		A 976	Pavardė	Brėžinio pavadinimas
		Salės zona (41,12 m <sup>2</sup> )			Parašas	Mastelis
	02	San. mazgas	4,37		Data	
	03	San. mazgas	4,90		2025-03-20	Pastato-Muziejaus (Un.Nr. 1594-0002-3034) ir Pastato-Sandėlio (Un.Nr. 1594-0002-3089) elektros prietaisų išdėstymo planas
	04	VR kambarys	8,28		2025-03-20	
	06	Ūkinė patalpa	6,48		2025-03-20	
			94,64 m <sup>2</sup>		Užsakovas	Projekto Nr.
					Nacionalinis M. K. Čiurlionio dailės Muziejus, Įmonės kodas: 190755932	Sutarties Nr.
					ST1-24-235-MKČ	Proj.etapas
					ST1-24-235-MKČ	Proj. dalis
					TP	Lapų
					SA	Lapas
					17	5

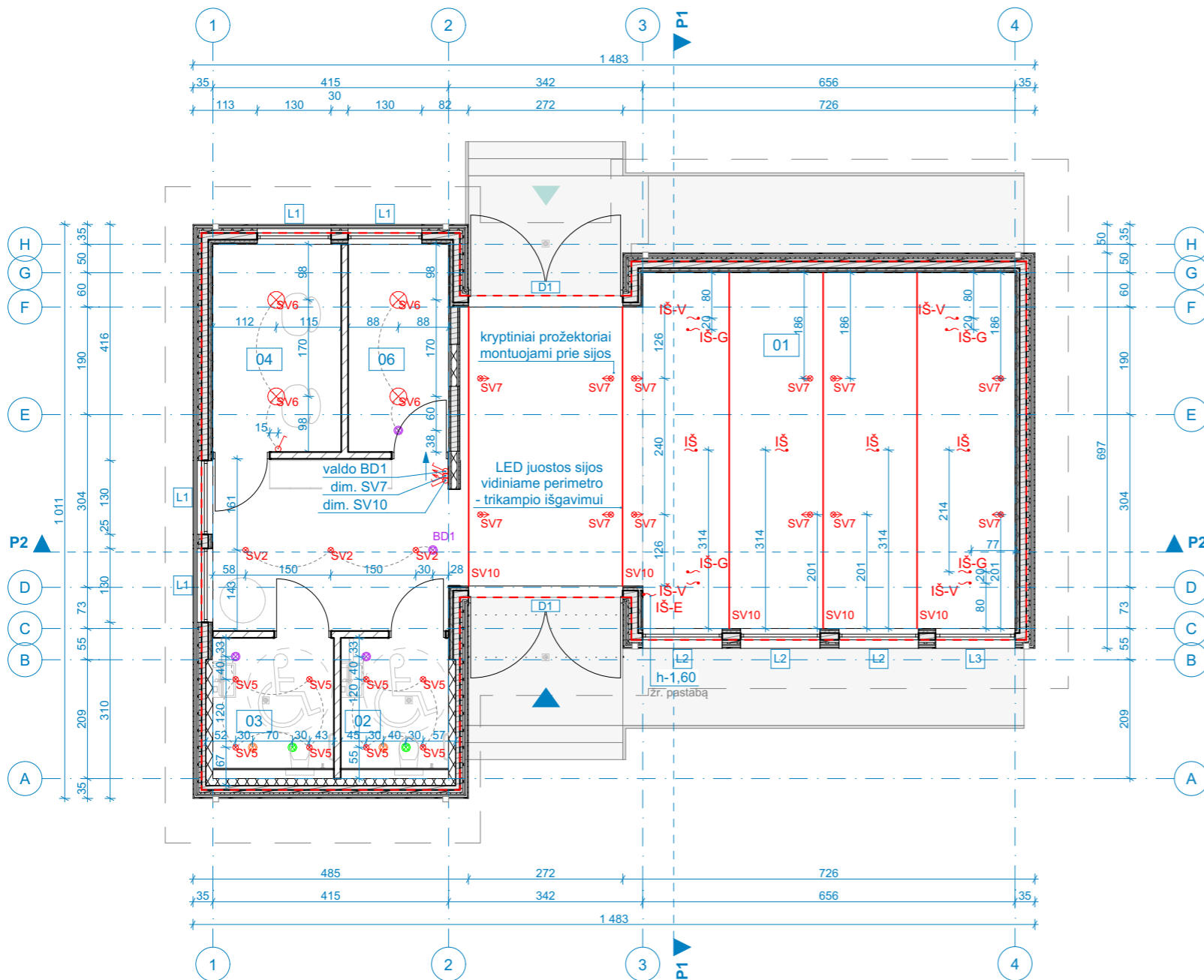

ŠVIESTUVAI		
ID	ELEMENTAS	APRAŠAS
IŠ	Elektros išvadas	Išvadas elementų grupių judėjimui elektros pagalba
IŠ-E	Elektros išvadas	Išvadas valdymo ekranui. Instaliacijos elementų valdymas nuo ekrano (visi likę išvadai patalpoje)
IŠ-G	Elektros išvadas	Išvadas garsiniams elementams
IŠ-V	Elektros išvadas	Išvadas vaizdiniais elementams
SV2	Lubiniai šviestuvai.	Cilindro forma. Diametras 75mm, aukštis 94mm. Spalva balta.
SV5	Lubiniai šviestuvai.	Dimeriuojama. Cilindro forma. Diametras 75mm, aukštis 94mm. Spalva juoda. Skirta san. mazgų patalpoms.
SV6	Lubiniai šviestuvai.	Plafono tipas. Diametras 400mm, aukštis 40mm. Spalva balta.
SV7	Kryptiniai prožektoriai.	Montuojami ant sijų. Cilindro forma. Diametras 98mm, aukštis 100mm. kryptis reguliuojama. Spalva balta.
SV10	LED juosta	LED juosta su profiliu montuojama ant sijos (arba įleidžiama į ją) su nukreipimu į viršų. Koncentruoto kontūro švietimas.

JUNGKLIŲ KIEKIAI		
ID	ELEMENTAS	APRAŠAS
BD	Būvio daviklis	
BD1	Būvio daviklis	San. mazgų patalpose (galimybė išjungti jungtelių)
BD-S	Būvio daviklis	San. mazgų patalpose.
J1	Vienklavišis jungiklis	Su dimeravimo funkcija. Spalva matinė balta. Modelis JUNG LS serija arba analogiškas.
JD	Dimeriuojamas jungiklis	Su dimeravimo funkcija. Spalva matinė balta. Modelis JUNG LS serija arba analogiškas.
PGS	Pagalbos signalizacija	Skirta ŽN san. mazguose. Signalo davimas prie administratorės darbo vietos.
PVS	Pavojaus signalizacija	San. mazgų patalpose.

**Pastaba:** suvedama, kad būtų galima valdyti nuo planšelės visus išvodus esančius patalpoje 01 (visi, su žymėjimais IŠ, IŠ-G, IŠ-V).

**PASTABOS:**

- MATMENYS NURODYTI CENTIMETRAIS;
- ALTITUDĖS NURODYTOS METRAIS NUO GALUTINIŲ GRINDŲ;
- VISI MATMENYS PROJEKTINIAI. MATMENIS TIKSLINTI VIETOJE PAGAL FAKTĄ;**
- APDAILOS IR DANGŲ KIEKIUOSE SKAIČIUOJAMAS FAKTINIS PLOTAS, BE PROCENTINĖS IŠEIGOS KOEFICIENTO. PRIEŠ UŽSAKANT MEDŽIAGAS DĖL GAMINIO IŠEIGOS KIEKIAI TIKSLINAMI SU TIEKĖJAIS;
- ANGOS, NIŠOS TIKSLINAMOS VIETOJE;
- GKP LUBŲ ĮRENGIMUI NAUDOJAMAS DVIGUBAS KARKASAS
- GAMINIŲ MATMENIS IR JŲ SPECIFIKACIJĄ ŽR. GAMINIŲ ŽINIARAŠČIUOSE;
- LANGŲ IR DURŲ VARSTYMO KRYPTĮ BŪTINA PATIKSLINTI PAGAL PLANUS IR GAMINIUS.
- JUNGŲ TIPUS RENKA SPECIALISTAS- REKOMENDUOJAMA JUNG PRODUKCIJA
- DIMERIUS PARENKA SPECIALISTAS- REKOMENDUOJAMA JUNG PRODUKCIJA
- JUNGKLIŲ AUKŠTIS 90 CM, JEI NENURODYTA KITAIP
- KIŠTUKINIŲ LIZDŲ AUKŠTIS 30 CM, JEI NENURODYTA KITAIP
- DRĖGNOSE PATALPOSE ŠVIESTUVAI, KIŠTUKINIAI LIZDAI IR JUNGKILIAI, TURI ATITIKTI SAUGUMO REIKALAVIMUS
- PRIEŠ PRADEDANT ELEKTROS INSTALIACIJOS DARBUS BŪTINAS SUSITIKIMAS/APTARIMAS SU PROJEKTUOTOJAU**
- APIE VISUS PROJEKTO NETIKSLUMUS IR NEATITIKIMUS INFORMUOTI PROJEKTUOTOJĄ
- VISUS PROJEKTO PAKEITIMUS BŪTINA DERINTI SU PROJEKTUOTOJU
- UŽ VISUS NESUDERINTUS PAKEITIMUS PROJEKTUOTOJAS NEATSAKO

Eksplikacija				0											
Aukštas	Nr.	Patalpa	Plotas	Laida	Data	Laidos statusas. Keitimo priežastis (jei taikoma)									
Pirmas aukštas				Atest. Nr.	<b>architektūra</b> <b>metro</b> UAB "Metro architektūra" Kalvarijų g. 1, Vilnius LT-09310 info@metroarchitektura.lt										
	01	Holo/salės patalpa	70,61												
		Holo zona (29,49 m <sup>2</sup> )													
		Salės zona (41,12 m <sup>2</sup> )													
	02	San. mazgas	4,37	Atest. Nr. A 976	Pareigos P.V. / P.D.V.	Pavardė Marija Nemunienė	Parašas	Data	2025-03-20	Objektas M. K. Čiurlionio namų muziejaus - Pastato-Muziejaus (Un.Nr. 1594-0002-3056) rekonstravimo, Pastato-Muziejaus (Un.Nr. 1594-0002-3012) paprastojo remonto, Pastato-Muziejaus (Un.Nr. 1594-0002-3023) paprastojo remonto, Pastato-Muziejaus (Un.Nr. 1594-0002-3034) ir Pastato-Sandėlio (Un.Nr. 1594-0002-3089) apjungimo į vieną turinį Pastato-Muziejaus vienetai atliekant kapitalinį remontą, M. K. Čiurlionio g. 35, Druskininkuose, projektas	Brėžinio pavadinimas	Mastelis			
	03	San. mazgas	4,90		Arch.	Vytenis Eitminavičius		2025-03-20		Pastato-Muziejaus (Un.Nr. 1594-0002-3034) ir Pastato-Sandėlio (Un.Nr. 1594-0002-3089) apšvietimo planas	1:100				
	04	VR kambarys	8,28		Arch.	Paulius Kisielis		2025-03-20							
	06	Ūkinė patalpa	6,48		Arch.	Justina Kovarskaitė		2025-03-20							
			94,64 m <sup>2</sup>		Užsakovas					Projekto Nr.	Sutarties Nr.	Proj.etapas	Proj. dalis	Lapų	Lapas
					Nacionalinis M. K. Čiurlionio dailės Muziejus, Įmonės kodas: 190755932	ST1-24-235-MKČ	ST1-24-235-MKČ	TP	SA	17	6				

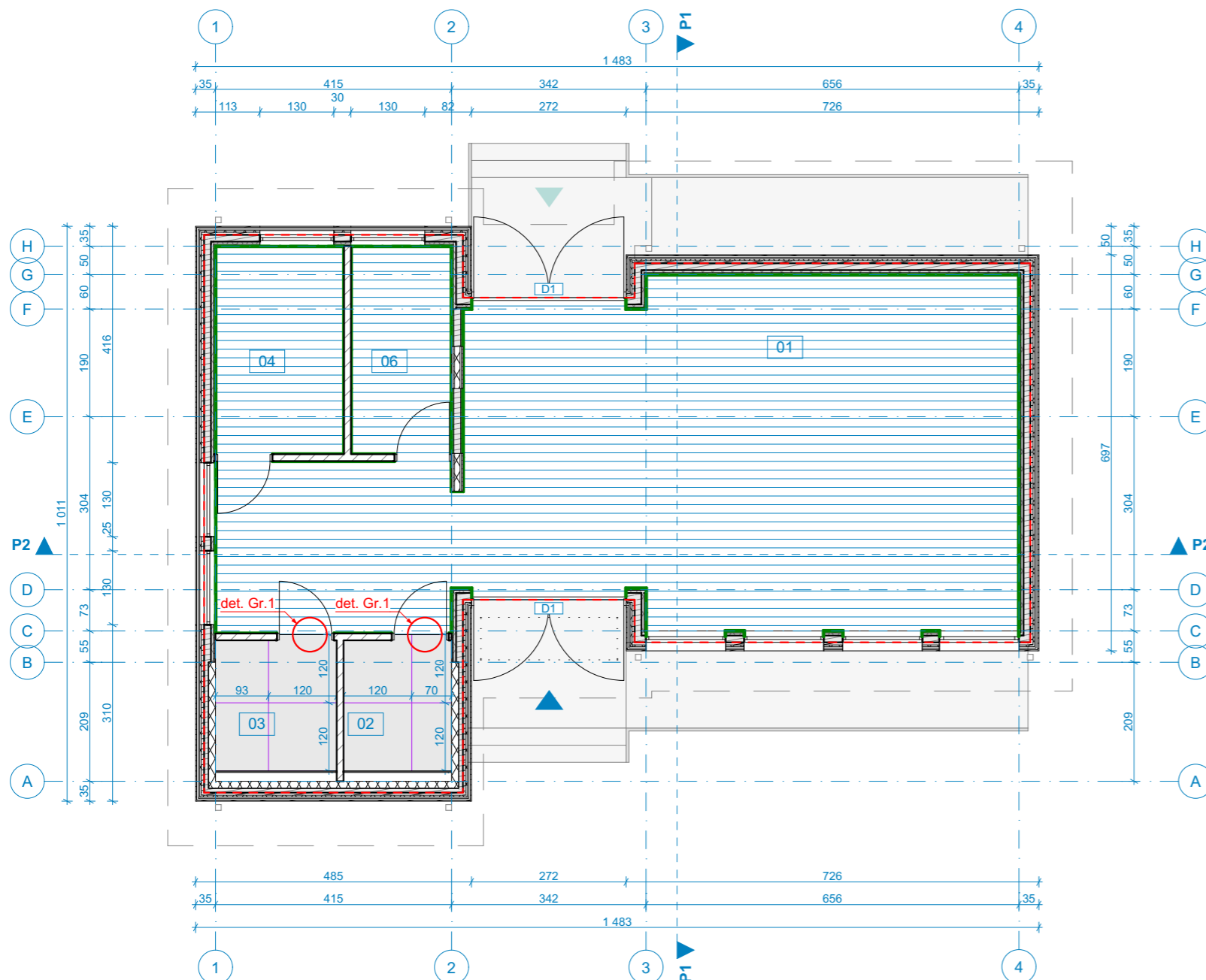

GRINDŲ DANGOS		
MEDŽIAGA	APDAILA	APRAŠAS
	Grindų apdaila - bendros erdvės	Lieto betono apdaila. Lygi tekstūra. Spalva Mapei extra white (nepoliruota ultratop sistema) arba analogiška.
	Grindų apdaila - san. mazgai	Akmens masės plytelės. Formatas 120x120cm. Spalva - juoda, matinė arba pusiau matinė. Plytelės rektifikuotos. Plytelių dilumo klasė PEI4-PEI5. Plytelių slidumo klasė min R10.

GRINDJUOSTĖS		
PATALPA	MEDŽIAGA	APRAŠAS
01		Aliuminio grindjuostė. Dydis: plotis 10 mm, aukštis 70 mm. Spalva balta arba sidabrinė.
04		Aliuminio grindjuostė. Dydis: plotis 10 mm, aukštis 70 mm. Spalva balta arba sidabrinė.
06		Aliuminio grindjuostė. Dydis: plotis 10 mm, aukštis 70 mm. Spalva balta arba sidabrinė.

Pastaba: San. mazguose sienos plytelių apdailos - grindjuostės nereikalingos.

- PASTABOS:**
01. MATMENYS NURODYTI CENTIMETRAIS;
  02. ALTITUDĖS NURODYTOS METRAIS NUO GALUTINIŲ GRINDŲ;
  03. VISI MATMENYS PROJEKTINIAI. MATMENIS TIKSLINTI VIETOJE PAGAL FAKTĄ;
  04. APDAILOS IR DANGŲ KIEKIJOSE SKAIČIUOJAMAS FAKTINIS PLOTAS, BE PROCENTINĖS IŠEIGOS KOEFICIENTO. PRIEŠ UŽSAKANT MEDŽIAGAS DĖL GAMINIO IŠEIGOS KIEKIAI TIKSLINAMI SU TIEKĖJAIS;
  05. ANGOS, NIŠOS TIKSLINAMOS VIETOJE;
  06. GKP LUBŲ ĮRENGIMUI NAUDOJAMAS DVIGUBAS KARKASAS
  07. GAMINIŲ MATMENIS IR JŲ SPECIFIKACIJĄ ŽR. GAMINIŲ ŽINIARAŠČIUOSE;
  08. LANGŲ IR DURŲ VARSTYMO KRYPTĮ BŪTINA PATIKSLINTI PAGAL PLANUS IR GAMINIUS.
  09. JUNGTUKŲ TIPUS RENKA SPECIALISTAS- REKOMENDUOJAMA JUNG PRODUKCIJA
  10. DIMERIUS PARENKA SPECIALISTAS- REKOMENDUOJAMA JUNG PRODUKCIJA
  12. JUNGIKLIŲ AUKŠTIS 90 CM, JEI NENURODYTA KITAIP
  13. KIŠTUKINIŲ LIZDŲ AUKŠTIS 30 CM, JEI NENURODYTA KITAIP
  14. DRĖGNOSE PATALPOSE ŠVIESTUVAI, KIŠTUKINIAI LIZDAI IR JUNGIKLIAI, TURI ATITIKTI SAUGUMO REIKALAVIMUS
  14. PRIEŠ PRADEDANT ELEKTROS INSTALIACIJOS DARBUS BŪTINAS SUSITIKIMAS/APTARIMAS SU PROJEKTUOTOJAIS
  15. APIE VISUS PROJEKTO NETIKSLUMUS IR NEATITIKIMUS INFORMUOTI PROJEKTUOTOJĄ
  16. VISUS PROJEKTO PAKEITIMUS BŪTINA DERINTI SU PROJEKTUOTOJU
  17. UŽ VISUS NESŪDERINTUS PAKEITIMUS PROJEKTUOTOJAS NEATSAKO

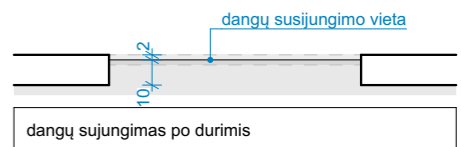

Eksplikacija				0
Aukštas	Nr.	Patalpa	Plotas	Laida
Pirmas aukštas				Atest. Nr.
	01	Holo/salės patalpa	70,61	architektūra <b>metro</b> UAB "Metro architektūra" Kalvarijų g. 1, Vilnius LT-09310 info@metroarchitektura.lt
		Holo zona (29,49 m <sup>2</sup> )		
		Salės zona (41,12 m <sup>2</sup> )		
	02	San. mazgas	4,37	Atest. Nr. A 976
	03	San. mazgas	4,90	Pareigos P.V. / P.D.V.
	04	VR kambarys	8,28	Pavardė Marija Nemunienė
	06	Ūkinė patalpa	6,48	Parašas
			94,64 m <sup>2</sup>	Data 2025-03-20

Laidos statusas. Keitimo priežastis (jei taikoma)					
Objektas	Projekto Nr.	Sutarties Nr.	Proj.etapas	Proj. dalis	Lapų
M. K. Čiurlionio namų muziejaus - Pastato-Muziejaus (Un.Nr. 1594-0002-3056) rekonstravimo, Pastato-Muziejaus (Un.Nr. 1594-0002-3012) paprastojo remonto, Pastato-Muziejaus (Un.Nr. 1594-0002-3023) paprastojo remonto, Pastato-Muziejaus (Un.Nr. 1594-0002-3034) ir Pastato-Sandėlio (Un.Nr. 1594-0002-3089) apjungimo į vieną turinį Pastato-Muziejaus vienetai atliekant kapitalinį remontą, M. K. Čiurlionio g. 35, Druskininkuose, projektas	ST1-24-235-MKČ	ST1-24-235-MKČ	TP	SA	17
Brėžinio pavadinimas					
Mastelis					
Nacionalinis M. K. Čiurlionio dailės Muziejus, Įmonės kodas: 190755932					
1:100					
Lapas 7					

KIEKIŲ ŽINIARAŠTIS - SIENŲ APDAILA

MEDŽIAGA	APDAILA	APRAŠAS
	Sienų apdaila - balti dažai	Pusiau matiniai sieniniai dažai. Balta bazinė spalva (arba RAL 9016).
	Sienų apdaila - juodos plytelės (san.mazgai)	Akmens masės plytelės. Formatas 120x120cm. Spalva - juoda, matinė arba pusiau matinė. Plytelės rektifikuotos. Plytelių dilumo klasė PEI4-PEI5. Plytelių slidumo klasė min R10.

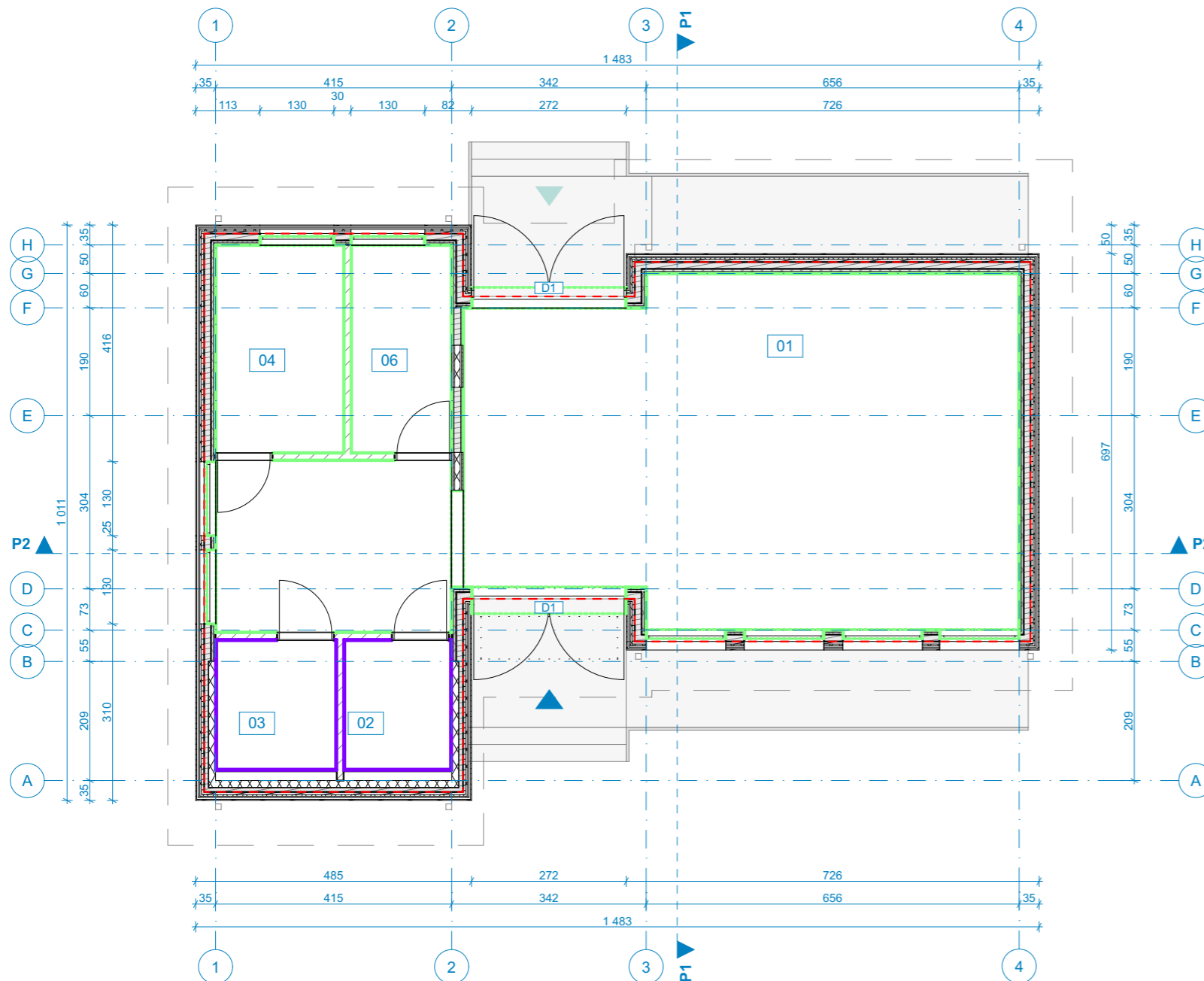

PASTABOS:

- MATMENYS NURODYTI CENTIMETRAIS;
- ALTITUDĖS NURODYTOS METRAIS NUO GALUTINIŲ GRINDŲ;
- VISI MATMENYS PROJEKTINIAI. MATMENIS TIKSLINTI VIETOJE PAGAL FAKTĄ;**
- APDAILOS IR DANGŲ KIEKIUOSE SKAIČIUOJAMAS FAKTINIS PLOTAS, BE PROCENTINĖS IŠEIGOS KOEFICIENTO. PRIEŠ UŽSAKANT MEDŽIAGAS DĖL GAMINIO IŠEIGOS KIEKIAI TIKSLINAMI SU TIEKĖJAIS;
- ANGOS, NIŠOS TIKSLINAMOS VIETOJE;
- GKP LUBŲ ĮRENGIMUI NAUDOJAMAS DVIGUBAS KARKASAS
- GAMINIŲ MATMENIS IR JŲ SPECIFIKACIJĄ ŽR. GAMINIŲ ŽINIARAŠČIUOSE;
- LANGŲ IR DURŲ VARSTYMO KRYPTĮ BŪTINA PATIKSLINTI PAGAL PLANUS IR GAMINIUS.
- JUNGŲKŲ TIPUS RENKA SPECIALISTAS- REKOMENDUOJAMA JUNG PRODUKCIJA
- DIMERIUS PARENKA SPECIALISTAS- REKOMENDUOJAMA JUNG PRODUKCIJA
- JUNGKLIŲ AUKŠTIS 90 CM, JEI NENURODYTA KITAIP
- KIŠTUKINIŲ LIZDŲ AUKŠTIS 30 CM, JEI NENURODYTA KITAIP
- DRĖGNOSE PATALPOSE ŠVIESTUVAI, KIŠTUKINIAI LIZDAI IR JUNGKILIAI, TURI ATITIKTI SAUGUMO REIKALAVIMUS
- PRIEŠ PRADEDANT ELEKTROS INSTALIJOS DARBUS BŪTINAS SUSITIKIMAS/APTARIMAS SU PROJEKTUOTOJAIS**
- APIE VISUS PROJEKTO NETIKSLUMUS IR NEATITIKIMUS INFORMUOTI PROJEKTUOTOJĄ
- VISUS PROJEKTO PAKEITIMUS BŪTINA DERINTI SU PROJEKTUOTOJU
- UŽ VISUS NESŪDERINTUS PAKEITIMUS PROJEKTUOTOJAS NEATSAKO

Eksplikacija				0		
Aukštas	Nr.	Patalpa	Plotas	Laida	Data	Laidos statusas. Keitimo priežastis (jei taikoma)
Pirmas aukštas				Atest. Nr.	architektūra <b>metro</b> UAB "Metro architektūra" Kalvarijų g. 1, Vilnius LT-09310 info@metroarchitektura.lt	
	01	Holo/salės patalpa	70,61	Atest. Nr.	Pareigos	Objektas M. K. Čiurlionio namų muziejaus - Pastato-Muziejaus (Un.Nr. 1594-0002-3056) rekonstravimo, Pastato-Muziejaus (Un.Nr. 1594-0002-3012) paprastojo remonto, Pastato-Muziejaus (Un.Nr. 1594-0002-3023) paprastojo remonto, Pastato-Muziejaus (Un.Nr. 1594-0002-3034) ir Pastato-Sandėlio (Un.Nr. 1594-0002-3089) apjungimo į vieną turinį Pastato-Muziejaus vienetai atliekant kapitalinį remontą, M. K. Čiurlionio g. 35, Druskininkuose, projektas
		Holo zona (29,49 m <sup>2</sup> )		A 976	Pavardė	Brėžinio pavadinimas
		Salės zona (41,12 m <sup>2</sup> )			Parašas	Mastelis
	02	San. mazgas	4,37		Data	
	03	San. mazgas	4,90		2025-03-20	Pastato-Muziejaus (Un.Nr. 1594-0002-3034) ir Pastato-Sandėlio (Un.Nr. 1594-0002-3089) sienų apdailos planas
	04	VR kambarys	8,28		2025-03-20	
	06	Ūkinė patalpa	6,48		2025-03-20	
			94,64 m <sup>2</sup>		Užsakovas	Projekto Nr.
					Nacionalinis M. K. Čiurlionio dailės Muziejus, Įmonės kodas: 190755932	Sutarties Nr.
					ST1-24-235-MKČ	Proj.etapas
					ST1-24-235-MKČ	Proj. dalis
					TP	Lapų
					SA	Lapas
					17	8

LUBŲ APDAILA		
MEDŽIAGA	APDAILA	APRAŠAS
	Lubų apdaila - baltos	Paliekamos atviros matomos konstrukcijos ir inžineringas. Viskas dažoma baltai.
	Lubų apdaila - baltos dalylentės	Nuleidžiamos lubos paslėpti inžinerinę. Išlaikomas stogo nuolydis. Apdaila medinių dalylentčių, kurių profilis 19x117mm. Spalva 5060 arba analogiška.
	Lubų apdaila - juodas azūras (san.mazgai)	Pakabinamos azūrinės aliuminio segmentinės lubos. Akutės dydis 100x100mm. Spalva juoda.

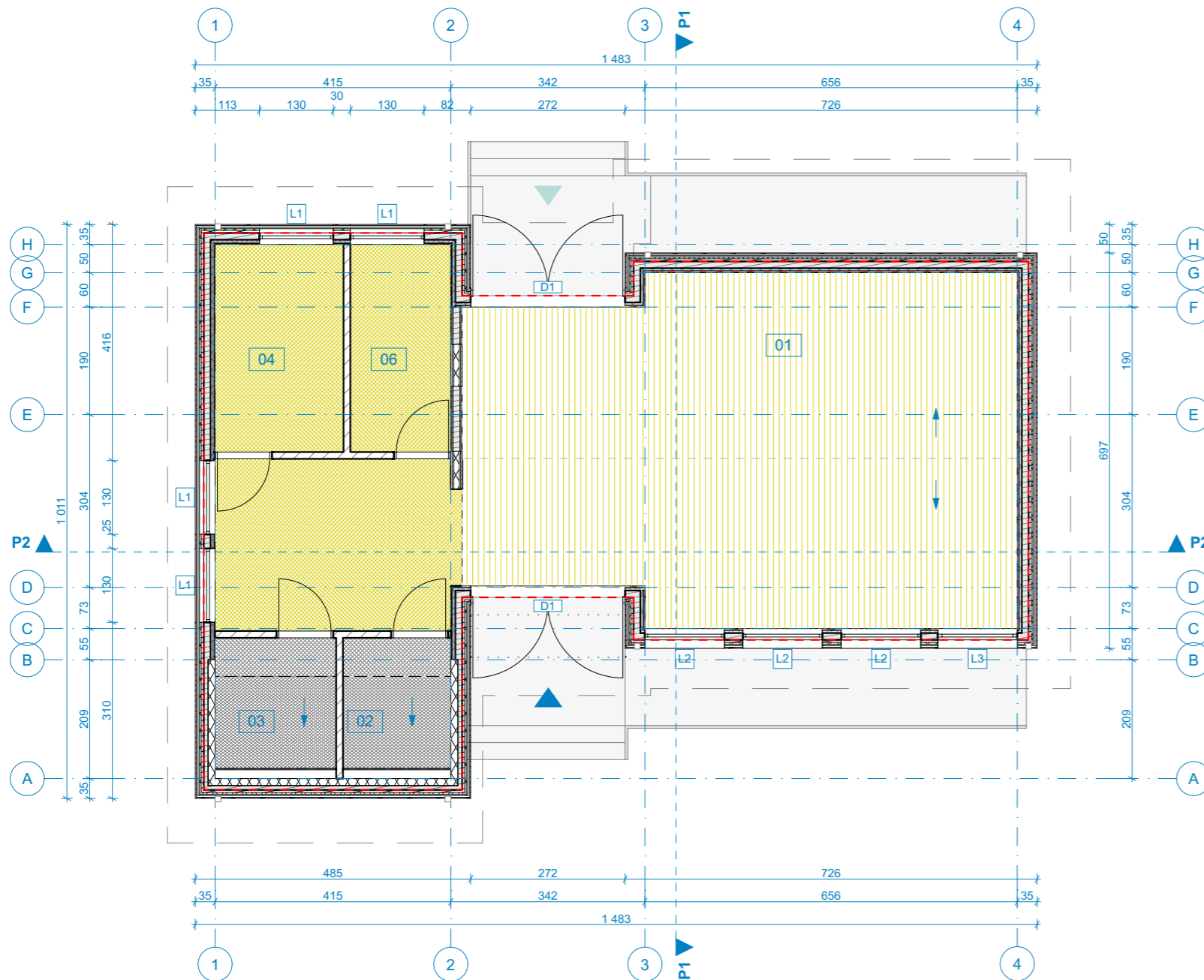

**PASTABOS:**

01. MATMENYS NURODYTI CENTIMETRAIS;
02. ALTITUDĖS NURODYTOS METRAIS NUO GALUTINIŲ GRINDŲ;
03. **VISI MATMENYS PROJEKTINIAI. MATMENIS TIKSLINTI VIETOJE PAGAL FAKTĄ;**
04. APDAILOS IR DANGŲ KIEKIUOSE SKAIČIUOJAMAS FAKTINIS PLOTAS, BE PROCENTINĖS IŠEIGOS KOEFICIENTO. PRIEŠ UŽSAKANT MEDŽIAGAS DĖL GAMINIO IŠEIGOS KIEKIAI TIKSLINAMI SU TIEKĖJAIS;
05. ANGOS, NIŠOS TIKSLINAMOS VIETOJE;
06. GKP LUBŲ ĮRENGIMUI NAUDOJAMAS DVIGUBAS KARKASAS
07. GAMINIŲ MATMENIS IR JŲ SPECIFIKACIJĄ ŽR. GAMINIŲ ŽINIARAŠČIUOSE;
08. LANGŲ IR DURŲ VARSTYMO KRYPTĮ BŪTINA PATIKSLINTI PAGAL PLANUS IR GAMINIUS.
09. JUNGTUKŲ TIPUS RENKA SPECIALISTAS- REKOMENDUOJAMA JUNG PRODUKCIJA
10. DIMERIUS PARENKA SPECIALISTAS- REKOMENDUOJAMA JUNG PRODUKCIJA
12. JUNGKLIŲ AUKŠTIS 90 CM, JEI NENURODYTA KITAIP
13. KIŠTUKINIŲ LIZDŲ AUKŠTIS 30 CM, JEI NENURODYTA KITAIP
14. DRĖGNOSE PATALPOSE ŠVIESTUVAI, KIŠTUKINAI LIZDAI IR JUNGKILIAI, TURI ATITIKTI SAUGUMO REIKALAVIMUS
14. **PRIEŠ PRADEDANT ELEKTROS INSTALIACIJOS DARBUS BŪTINAS SUSITIKIMAS/APTARIMAS SU PROJEKTUOTOJAIS**
15. APIE VISUS PROJEKTO NETIKSLUMUS IR NEATITIKIMUS INFORMUOTI PROJEKTUOTOJĄ
16. VISUS PROJEKTO PAKEITIMUS BŪTINA DERINTI SU PROJEKTUOTOJU
17. UŽ VISUS NESŪDERINTUS PAKEITIMUS PROJEKTUOTOJAS NEATSAKO

Eksplikacija				0									
Aukštas	Nr.	Patalpa	Plotas	Laida	Data	Laidos statusas. Keitimo priežastis (jei taikoma)							
Pirmas aukštas				Atest. Nr.	<b>architektūra</b> <b>metro</b> UAB "Metro architektūra" Kalvarijų g. 1, Vilnius LT-09310 info@metroarchitektura.lt								
	01	Holo/salės patalpa	70,61										
		Holo zona (29,49 m <sup>2</sup> )											
		Salės zona (41,12 m <sup>2</sup> )											
	02	San. mazgas	4,37	Atest. Nr. A 976	Pareigos P.V. / P.D.V.	Pavardė Marija Nemunienė	Parašas	Data 2025-03-20	Brėžinio pavadinimas			Mastelis	
	03	San. mazgas	4,90		Arch.	Vytenis Eitminavičius		2025-03-20	Pastato-Muziejaus (Un.Nr. 1594-0002-3034) ir Pastato-Sandėlio (Un.Nr. 1594-0002-3089) lubų apdailos planas			1:100	
	04	VR kambarys	8,28		Arch.	Paulius Kisielis		2025-03-20					
	06	Ūkinė patalpa	6,48		Arch.	Justina Kovarskaitė		2025-03-20					
			94,64 m <sup>2</sup>		Užsakovas			Projekto Nr.	Sutarties Nr.	Proj.etapas	Proj. dalis	Lapų	Lapas
					Nacionalinis M. K. Čiurlionio dailės Muziejus, Įmonės kodas: 190755932			ST1-24-235-MKČ	ST1-24-235-MKČ	TP	SA	17	9

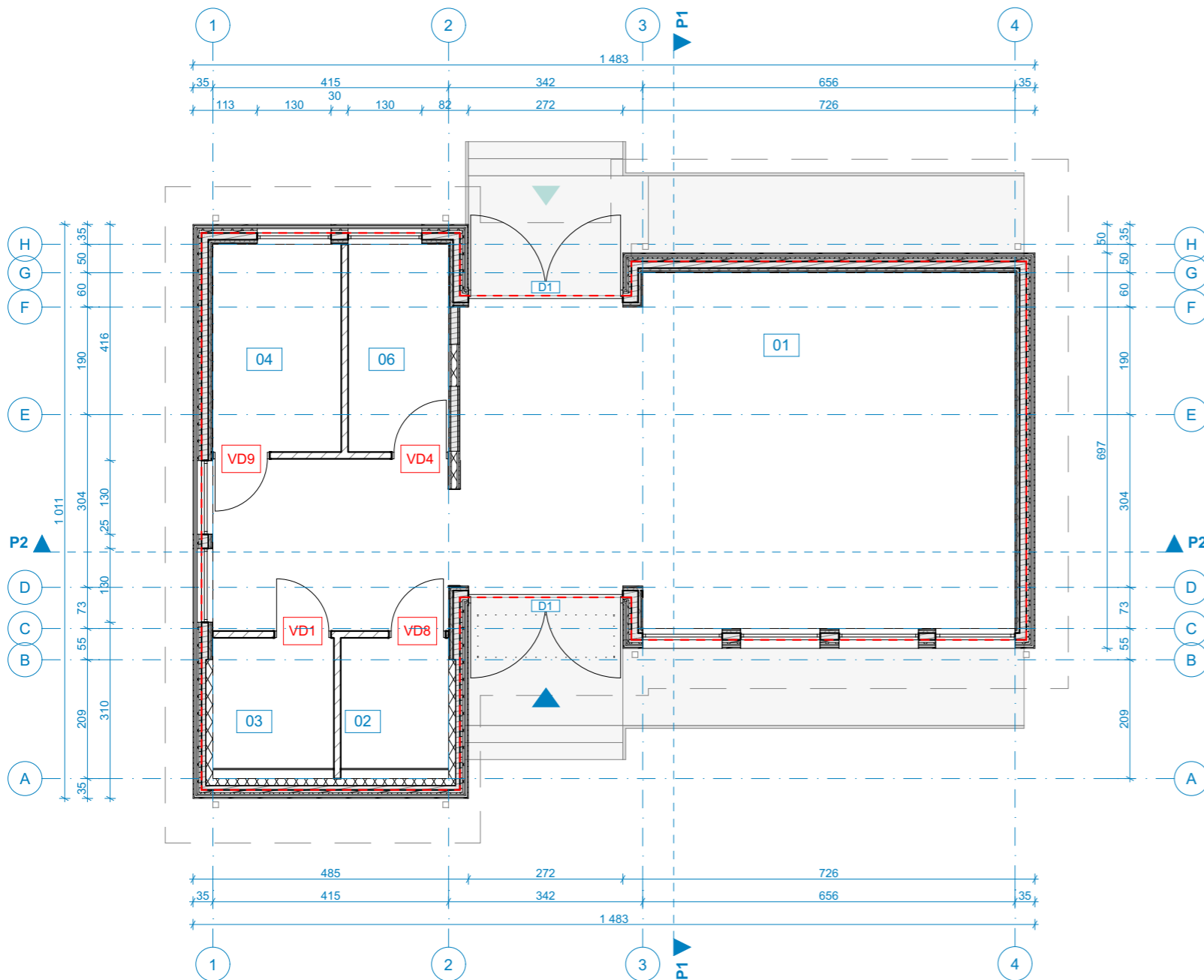

- PASTABOS:**
01. MATMENYS NURODYTI CENTIMETRAIS;
  02. ALTITUDĖS NURODYTOS METRAIS NUO GALUTINIŲ GRINDŲ;
  03. **VISI MATMENYS PROJEKTINIAI. MATMENIS TIKSLINTI VIETOJE PAGAL FAKTĄ;**
  04. APDAILOS IR DANGŲ KIEKIJOSE SKAIČIUOJAMAS FAKTINIS PLOTAS, BE PROCENTINĖS IŠEIGOS KOEFICIENTO. PRIEŠ UŽSAKANT MEDŽIAGAS DĖL GAMINIO IŠEIGOS KIEKIAI TIKSLINAMI SU TIEKĖJAIS;
  05. ANGOS, NIŠOS TIKSLINAMOS VIETOJE;
  06. GKP LUBŲ ĮRENGIMUI NAUDOJAMAS DVIGUBAS KARKASAS
  07. GAMINIŲ MATMENIS IR JŲ SPECIFIKACIJĄ ŽR. GAMINIŲ ŽINIARAŠČIUOSE;
  08. LANGŲ IR DURŲ VARSTYMO KRYPTĮ BŪTINA PATIKSLINTI PAGAL PLANUS IR GAMINIUS.
  09. JUNGŲKŲ TIPUS RENKA SPECIALISTAS- REKOMENDUOJAMA JUNG PRODUKCIJA
  10. DIMERIUS PARENKA SPECIALISTAS- REKOMENDUOJAMA JUNG PRODUKCIJA
  12. JUNGKLIŲ AUKŠTIS 90 CM, JEI NENURODYTA KITAIP
  13. KIŠTUKINIŲ LIZDŲ AUKŠTIS 30 CM, JEI NENURODYTA KITAIP
  14. DRĖGNOSE PATALPOSE ŠVIESTUVAI, KIŠTUKINIAI LIZDAI IR JUNGKILIAI, TURI ATITIKTI SAUGUMO REIKALAVIMUS
  14. **PRIEŠ PRADEDANT ELEKTROS INSTALIACIJOS DARBUS BŪTINAS SUSITIKIMAS/APTARIMAS SU PROJEKTUOTOJAIS**
  15. APIE VISUS PROJEKTO NETIKSLUMUS IR NEATITIKIMUS INFORMUOTI PROJEKTUOTOJĄ
  16. VISUS PROJEKTO PAKEITIMUS BŪTINA DERINTI SU PROJEKTUOTOJU
  17. UŽ VISUS NESŪDERINTUS PAKEITIMUS PROJEKTUOTOJAS NEATSAKO











Eksplikacija				0
Aukštas	Nr.	Patalpa	Plotas	Laida
Pirmas aukštas				Atest. Nr.
	01	Holo/salės patalpa	70,61	architektūra <b>metro</b> UAB "Metro architektūra" Kalvarijų g. 1, Vilnius LT-09310 info@metroarchitektura.lt
		Holo zona (29,49 m <sup>2</sup> )		
		Salės zona (41,12 m <sup>2</sup> )		
	02	San. mazgas	4,37	Atest. Nr. A 976
	03	San. mazgas	4,90	Pareigos P.V. / P.D.V.
	04	VR kambarys	8,28	Pavardė Marija Nemunienė
	06	Ūkinė patalpa	6,48	Parašas
			94,64 m <sup>2</sup>	Data 2025-03-20

Laidos statusas. Keitimo priežastis (jei taikoma)					
Objektas	M. K. Čiurlionio namų muziejaus - Pastato-Muziejaus (Un.Nr. 1594-0002-3056) rekonstravimo, Pastato-Muziejaus (Un.Nr. 1594-0002-3012) paprastojo remonto, Pastato-Muziejaus (Un.Nr. 1594-0002-3023) paprastojo remonto, Pastato-Muziejaus (Un.Nr. 1594-0002-3034) ir Pastato-Sandėlio (Un.Nr. 1594-0002-3089) apjungimo į vieną turinį Pastato-Muziejaus vienetai atliekant kapitalinį remontą, M. K. Čiurlionio g. 35, Druskininkuose, projektas				
Brėžinio pavadinimas	Pastato-Muziejaus (Un.Nr. 1594-0002-3034) ir Pastato-Sandėlio (Un.Nr. 1594-0002-3089) vidaus angų užpildymo planas				
Projekto Nr.	Sutarties Nr.	Proj.etapas	Proj. dalis	Lapų	Lapas
ST1-24-235-MKČ	ST1-24-235-MKČ	TP	SA	17	10

VIDAUS DURŲ ŽINIARAŠTIS

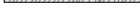
NR.	ANGOS MATMENYS, cm	VNT.	KRYPTIS	PASTABOS
VD1		1	Dešininės	Pritaikytos ŽN. Įprasto varstymo. Dvipusis spalvos dengimas: koridoriuje spalva balta (RAL9016), san. mazgo pusėje juoda (RAL9005). Rankena + suktuko užraktas, spalva chromas.
VD4		1	Kairinės	Atvirkštinio varstymo. Spalva balta (RAL9016) iš abiejų pusių. Rankena + rankto užraktas, spalva chromas.
VD8		1	Kairinės	Įprasto varstymo. Dvipusis spalvos dengimas: koridoriuje spalva balta (RAL9016), san. mazgo pusėje juoda (RAL9005). Rankena + suktuko užraktas, spalva chromas.
VD9		1	Kairinės	Įprasto varstymo. Spalva balta (RAL9016) iš abiejų pusių. Rankena + rankto užraktas, spalva chromas.

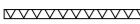
**ŽYMĖJIMAS REIKŠMĖ**

-  Esamo pastato išorinis kontūras
-  Esama pastato (unik.nr.1594-0002-3034) konstrukcija
-  Esama pastato (unik.nr.1594-0002-3089) konstrukcija
-  Esama pastato (unik.nr.1594-0002-304) konstrukcija
-  Esama pamato konstrukcija
-  Esama medinė (stogo/perdangos) konstrukcija
-  Naikinama konstrukcija
-  Nauja konstrukcija (šiltinimas ir apdaila)
-  Papildoma konstrukcija sienai išlyginti
-  Esamų angų užpildymas
-  Naujos pertvaros

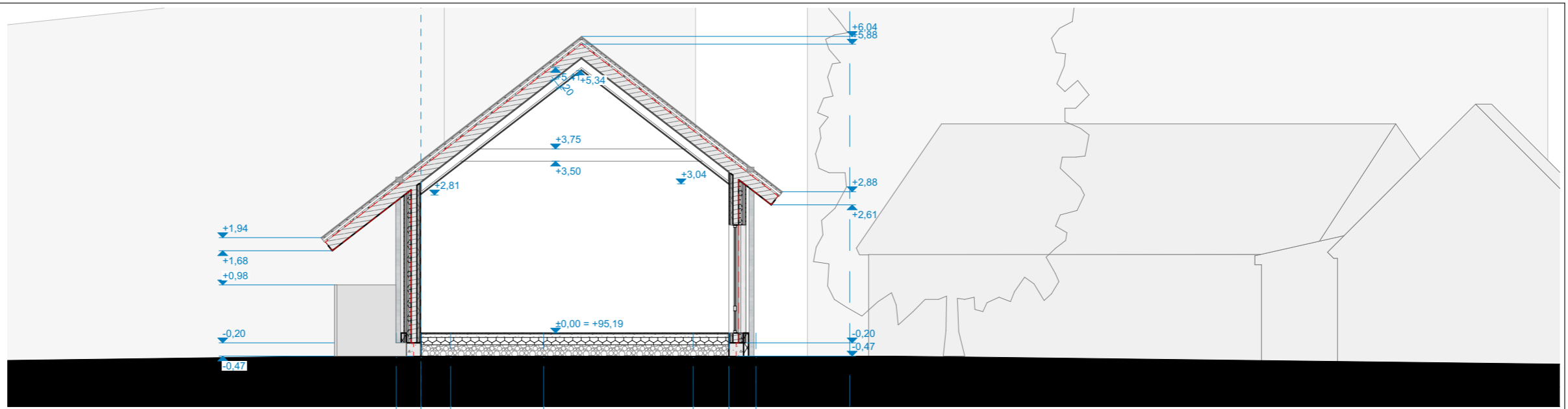

PJŪVIS P1

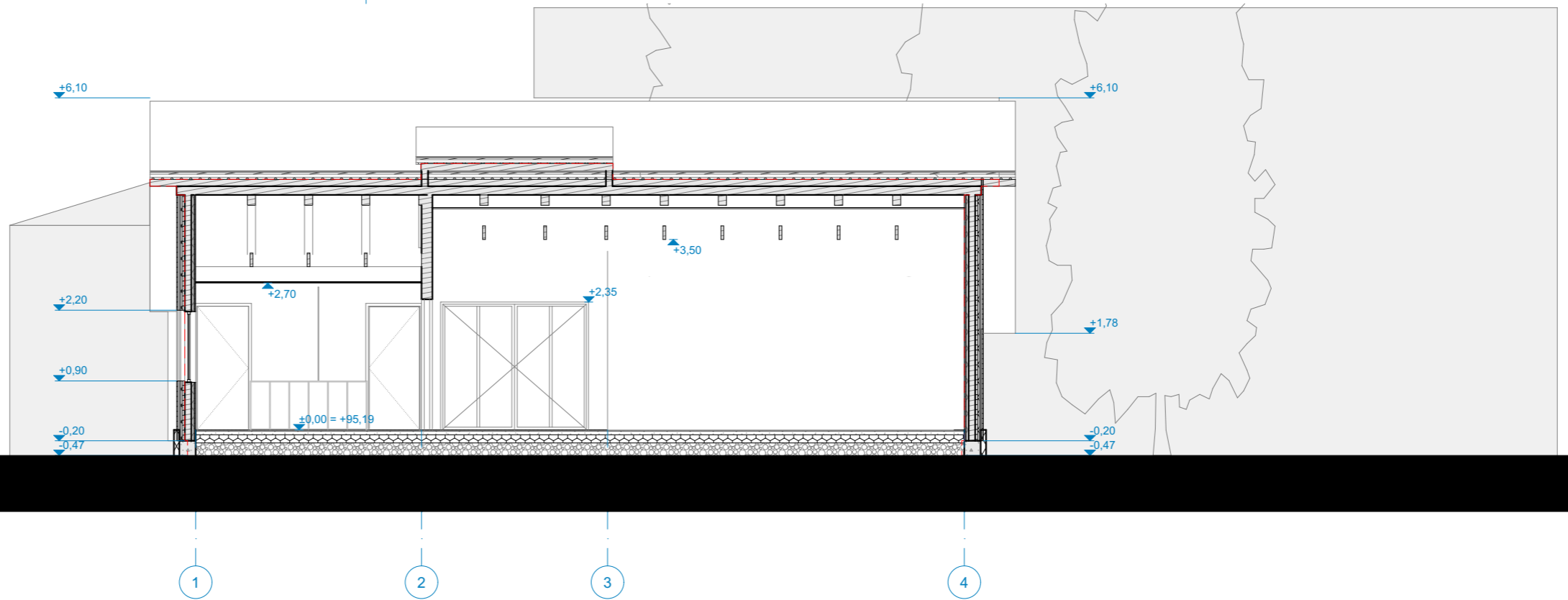

PJŪVIS P2

**PASTABOS:**

1. Matmenys pateikti centimetrais, aukščiai - metrais.
2. Projekto pakeitimus būtina derinti su architektais.
3. Konstrukciniai sprendimai nėra galutiniai - sprendiniai tikslinami SK dalyje.
4. Sienų detalizacijas tikslinti SK dalyje.
5. Projekto architektūrinė statybinė dalis galioja ir ja vadovautis tik kartu su konstrukcine ir kitomis projekto sudedamosiomis dalimis, vadovaujantis STR STR1.04.04:2017 nuostatomis.
6. Vykdam darbus visada vadovautis gamintojo rekomendacijomis.
7. Naudojami triukšmą slopinantys nuotekų vamzdžiai.
8. Naudojamų medžiagų degumo klasių ar atsparumo ugniai reikalavimus tikslinti Bendrosios dalies aiškinamojo rašto skiltyje "Gaisrinė sauga".
9. Užsakinėjant medžiagas, kiekius būtina tikslinti pagal faktą vietoje.

0						
Laida	Data	Laidos statusas. Keitimo priežastis (jei taikoma)				
Atest. Nr.	architektūra <b>metro</b>		UAB "Metro architektūra" Kalvarijų g. 1, Vilnius LT-09310 info@metroarchitektura.lt		Objektas M. K. Čiurlionio namų muziejaus - Pastato-Muziejaus (Un.Nr. 1594-0002-3056) rekonstravimo, Pastato-Muziejaus (Un.Nr. 1594-0002-3012) paprastojo remonto, Pastato-Muziejaus (Un.Nr. 1594-0002-3023) paprastojo remonto, Pastato-Muziejaus (Un.Nr. 1594-0002-3034) ir Pastato-Sandėlio (Un.Nr. 1594-0002-3089) apjungimo į vieną turčinį Pastato-Muziejaus vienetą atliekant kapitalinį remontą, M. K. Čiurlionio g. 35, Druskininkuose, projektas	
Atest. Nr.	Pareigos	Pavardė	Parašas	Data	Brėžinio pavadinimas	Mastelis
A 976	P.V. / P.D.V.	Marija Nemunienė		2025-03-20	Pastato-Muziejaus (Un.Nr. 1594-0002-3034) ir Pastato-Sandėlio (Un.Nr. 1594-0002-3089) PJŪVIS P1, P2 ir P3	1:100
	Arch.	Vytenis Eitminavičius		2025-03-20		
	Arch.	Paulius Kisielis		2025-03-20		
	Arch.	Justina Kovarskaitė		2025-03-20		
Užsakovas			Projekto Nr.	Sutarties Nr.	Proj.etapas	Proj. dalis
Nacionalinis M. K. Čiurlionio dailės Muziejus, Įmonės kodas: 190755932			ST1-24-235-MKČ	ST1-24-235-MKČ	TP	SA
			Lapų	Lapas		
			17	11		

FASADŲ APDAILA		
MEDŽIAGA	APDAILA	APRAŠAS
	Cokolio apdaila - mozaikinis tinkas	Mozaikinis tinkas cokoliui (smulkūs akmenukai). Spalva Natur 512 arba analogiška.
	Fasado apdaila - medinės dailylentės	Termomedienos fasadinės dailylentės, profilis lygus stačiakampis 19x117mm. Dengiama dažyve 5060 arba analogiška.
	Stogo apdaila - pakalimai	Termomedienos fasadinės dailylentės, profilis lygus stačiakampis 19x117mm. Dengiama dažyve 5060 arba analogiška.
	Stogo danga - skarda	Valcinio profilio stogo skarda. Spalva RR21 arba RAL7040.

FASADŲ APDAILA		
MEDŽIAGA	APDAILA	APRAŠAS
	Stogo apskardinimas	Stogo apskardinimo elementai derinami pagal stogo skardą. Spalva RR21 arba RAL 7040. Apie 5cm aukščio elementai.
	Stogo kraigas	Stogo apskardinimo elementai derinami pagal stogo skardą. Spalva RR21 arba RAL 7040. Apie 5cm aukščio elementai.
	Lietvamzdžiai	Lietvamzdžiai, latakai ir kiti matomi vandens nuvedimo elementai derinami pagal stogo skardą. Spalva RR21 arba RAL 7040.
	Latakai	Lietvamzdžiai, latakai ir kiti matomi vandens nuvedimo elementai derinami pagal stogo skardą. Spalva RR21 arba RAL 7040.

FASADŲ APDAILA		
MEDŽIAGA	APDAILA	APRAŠAS
	Langai ir durys	Langų rėmų ir durų užpildo spalva RAL 7040. Derinama pagal stogo ir apskardinimo spalvą.
	Sniego gaudyklės	Sniego gaudyklė - peilis. Spava pagal stogo spalvą RR21 arba RAL7040.

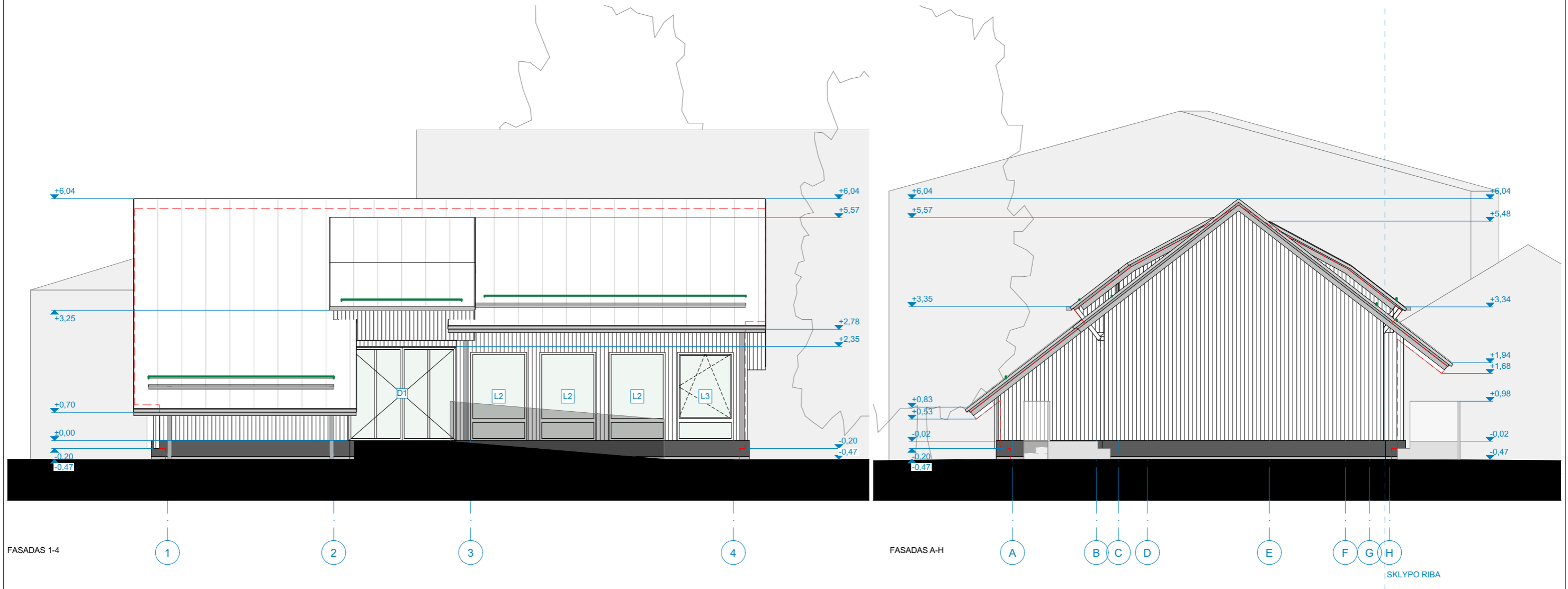

- PASTABOS:**
- Matmenys pateikti centimetrais, aukščiai - metrais.
  - Projekto pakeitimus būtina derinti su architektais.
  - Konstruktiniai sprendimai nėra galutiniai - sprendiniai tikslinami SK dalyje.
  - Sienu detalizacijas tikslinti SK dalyje.
  - Projekto architektūrinė statybinė dalis galioja ir ja vadovautis tik kartu su konstrukcine ir kitomis projekto sudedamosiomis dalimis, vadovaujantis STR STR1.04.04:2017 nuostatomis.
  - Vykdam darbus visada vadovautis gamintojo rekomendacijomis.
  - Naudojami triukšmą slopinantys nuotekų vamzdžiai.
  - Naudojamų medžiagų degumo klasių ar atsparumo ugniai reikalavimus tikslinti Bendrosios dalies aiškinamojo rašto skiltyje "Gaisrinė sauga".
  - Užsakinėjant medžiagas, kiekius būtina tikslinti pagal faktą vietoje.

ŽYMĖJIMAS	REIKŠMĖ
	Esamo pastato išorinis kontūras
	Sniego gaudyklės
	Fasadų apdaila. Medinės dailylentės, pakalimas vertikaliai.
	Fasadų apdaila. Medinės dailylentės, pakalimas vertikaliai.
	Cokolio apdaila. Mozaikinis tinkas.

0		Laida		Data		Laidos statusas. Keitimo priežastis (jei taikoma)			
Atest. Nr.	architektūra	<b>metro</b>		UAB "Metro architektūra"		Objektas			
				Kalvarijų g. 1, Vilnius LT-09310 info@metroarchitektura.lt		M. K. Čiurlionio namų muziejaus - Pastato-Muziejaus (Un.Nr. 1594-0002-3056) rekonstravimo, Pastato-Muziejaus (Un.Nr. 1594-0002-3012) paprastojo remonto, Pastato-Muziejaus (Un.Nr. 1594-0002-3023) paprastojo remonto, Pastato-Muziejaus (Un.Nr. 1594-0002-3034) ir Pastato-Sandėlio (Un.Nr. 1594-0002-3089) apjungimo į vieną turinį Pastato-Muziejaus vienetą atliekant kapitalinį remontą, M. K. Čiurlionio g. 35, Druskininkuose, projektas			
Atest. Nr.	Pareigos	Pavardė	Parašas	Data	Brėžinio pavadinimas		Mastelis		
A 976	P.V. / P.D.V.	Marija Nemunienė		2025-03-20	Pastato-Muziejaus (Un.Nr. 1594-0002-3034) ir Pastato-Sandėlio (Un.Nr. 1594-0002-3089) FASADAS TARP AŠIŲ 1-4 IR A-H		1:100		
	Arch.	Vytenis Eitminavičius		2025-03-20					
	Arch.	Paulius Kisielis		2025-03-20					
	Arch.	Justina Kovarskaitė		2025-03-20					
Užsakovas				Projekto Nr.	Sutarties Nr.	Proj.etapas	Proj.dalis	Lapų	Lapas
Nacionalinis M. K. Čiurlionio dailės Muziejus, Įmonės kodas: 190755932				ST1-24-235-MKČ	ST1-24-235-MKČ	TP	SA	17	12

FASADŲ APDAILA		
MEDŽIAGA	APDAILA	APRAŠAS
	Cokolio apdaila - mozaikinis tinkas	Mozaikinis tinkas cokoliui (smulkūs akmenukai). Spalva Natur 512 arba analogiška.
	Fasado apdaila - medinės dailylentės	Termomedienos fasadinės dailylentės, profilis lygus stačiakampis 19x117mm. Dengiama dažyme 5060 arba analogiška.
	Stogo apdaila - pakalimai	Termomedienos fasadinės dailylentės, profilis lygus stačiakampis 19x117mm. Dengiama dažyme 5060 arba analogiška.
	Stogo danga - skarda	Valcinio profilio stogo skarda. Spalva RR21 arba RAL7040.

FASADŲ APDAILA		
MEDŽIAGA	APDAILA	APRAŠAS
	Stogo apskardinimas	Stogo apskardinimo elementai derinami pagal stogo skardą. Spalva RR21 arba RAL 7040. Apie 5cm aukščio elementai.
	Stogo kraigas	Stogo apskardinimo elementai derinami pagal stogo skardą. Spalva RR21 arba RAL 7040. Apie 5cm aukščio elementai.
	Lietvamzdžiai	Lietvamzdžiai, latakai ir kiti matomi vandens nuvedimo elementai derinami pagal stogo skardą. Spalva RR21 arba RAL 7040.
	Latakai	Lietvamzdžiai, latakai ir kiti matomi vandens nuvedimo elementai derinami pagal stogo skardą. Spalva RR21 arba RAL 7040.

FASADŲ APDAILA		
MEDŽIAGA	APDAILA	APRAŠAS
	Langai ir durys	Langų rėmų ir durų užpildo spalva RAL 7040. Derinama pagal stogo ir apskardinimo spalvą.
	Sniego gaudyklės	Sniego gaudyklė - peilis. Spava pagal stogo spalvą RR21 arba RAL7040.

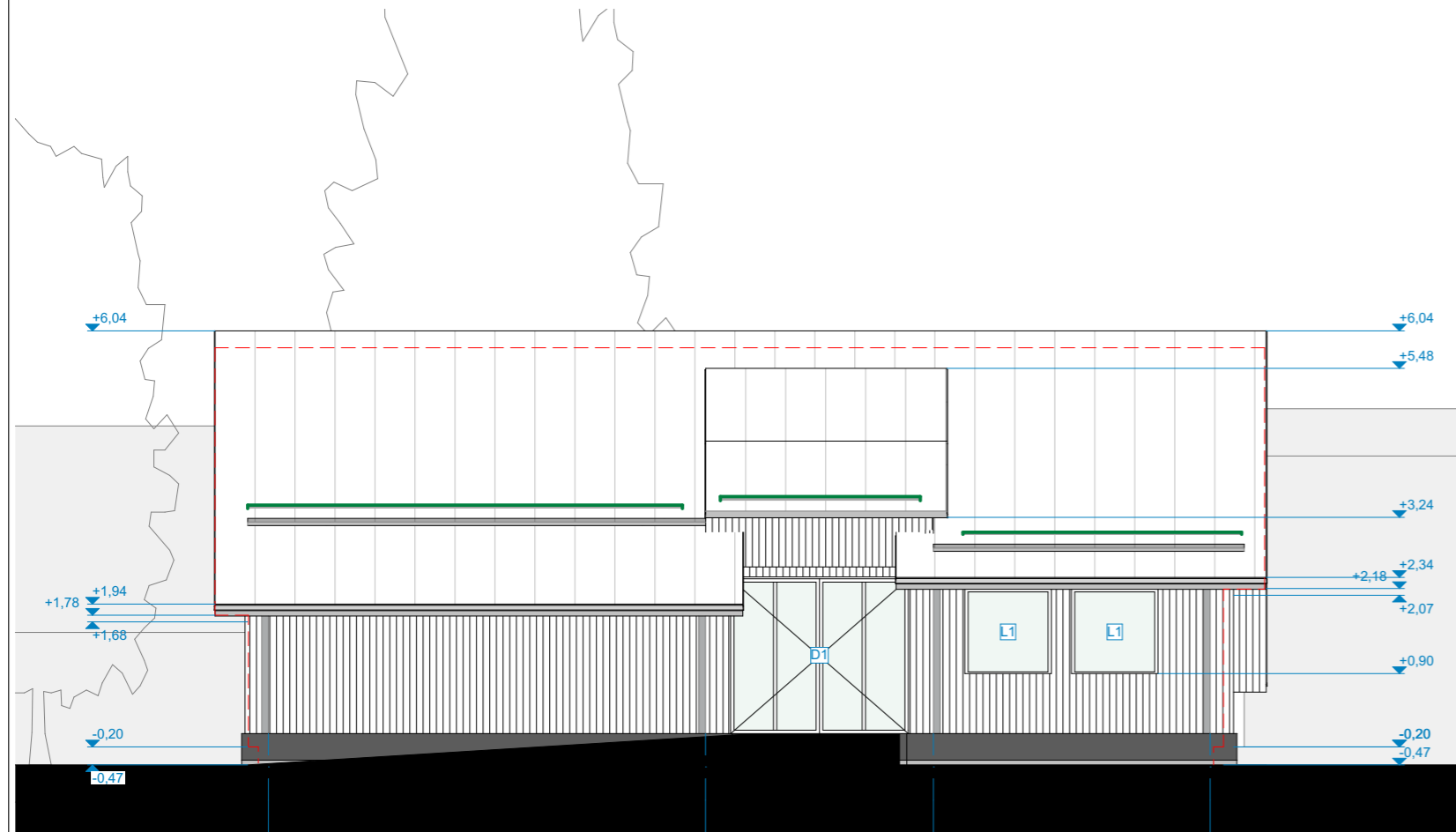

FASADAS 4-1

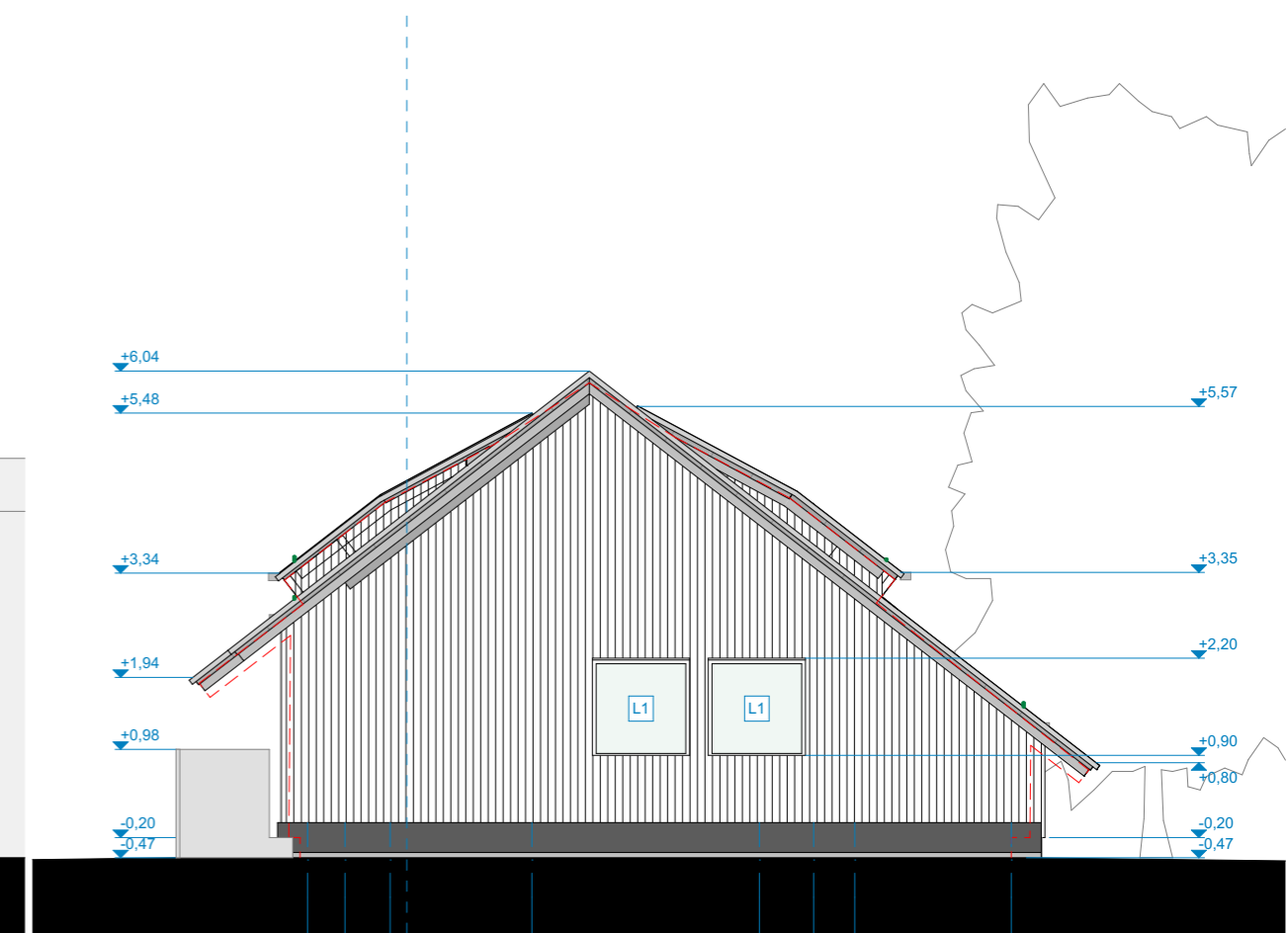

FASADAS H-A

- PASTABOS:**
- Matmenys pateikti centimetrais, aukščiai - metrais.
  - Projekto pakeitimus būtina derinti su architektais.
  - Konstruktiniai sprendimai nėra galutiniai - sprendiniai tikslinami SK dalyje.
  - Sienų detalizacijas tikslinti SK dalyje.
  - Projekto architektūrinė statybinė dalis galioja ir ja vadovautis tik kartu su konstrukcine ir kitomis projekto sudedamosiomis dalimis, vadovaujantis STR STR1.04.04:2017 nuostatomis.
  - Vykdamant darbus visada vadovautis gamintojo rekomendacijomis.
  - Naudojami triukšmą slopinantys nuotekų vamzdžiai.
  - Naudojamų medžiagų degumo klasių ar atsparumo ugniai reikalavimus tikslinti Bendrosios dalies aiškinamojo rašto skiltyje "Gaisrinė sauga".
  - Užsakinėjant medžiagas, kiekius būtina tikslinti pagal faktą vietoje.

ŽYMĖJIMAS	REIKŠMĖ
	Esamo pastato išorinis kontūras
	Sniego gaudyklės
	Fasadų apdaila. Medinės dailylentės, pakalimas vertikaliai.
	Fasadų apdaila. Medinės dailylentės, pakalimas vertikaliai.
	Cokolio apdaila. Mozaikinis tinkas.

0		Laida		Data		Laidos statusas. Keitimo priežastis (jei taikoma)			
Atest. Nr.		architektūra		UAB "Metro architektūra"		Objektas			
		<b>metro</b>		Kalvarijų g. 1, Vilnius LT-09310 info@metroarchitektura.lt		M. K. Čiurlionio namų muziejaus - Pastato-Muziejaus (Un.Nr. 1594-0002-3056) rekonstravimo, Pastato-Muziejaus (Un.Nr. 1594-0002-3012) paprastojo remonto, Pastato-Muziejaus (Un.Nr. 1594-0002-3023) paprastojo remonto, Pastato-Muziejaus (Un.Nr. 1594-0002-3034) ir Pastato-Sandėlio (Un.Nr. 1594-0002-3089) apjungimo į vieną turčinį Pastato-Muziejaus vienetą atliekant kapitalinį remontą, M. K. Čiurlionio g. 35, Druskininkuose, projektas			
Atest. Nr.	Pareigos	Pavardė	Parašas	Data	Brėžinio pavadinimas		Mastelis		
A 976	P.V. / P.D.V.	Marija Nemunienė		2025-03-20	Pastato-Muziejaus (Un.Nr. 1594-0002-3034) ir Pastato-Sandėlio (Un.Nr. 1594-0002-3089) FASADAS TARP AŠIŲ 1-4 ir H-A		1:100		
	Arch.	Vytenis Eitminavičius		2025-03-20					
	Arch.	Paulius Kisielis		2025-03-20					
	Arch.	Justina Kovarskaitė		2025-03-20					
Užsakovas				Projekto Nr.	Sutarties Nr.	Proj.etapas	Proj.dalis	Lapų	Lapas
Nacionalinis M. K. Čiurlionio dailės Muziejus, Įmonės kodas: 190755932				ST1-24-235-MKČ	ST1-24-235-MKČ	TP	SA	17	13

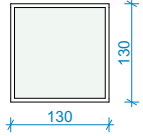
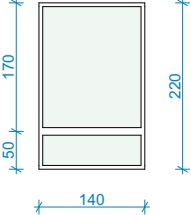
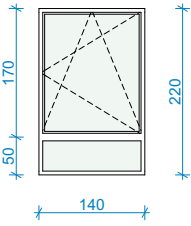
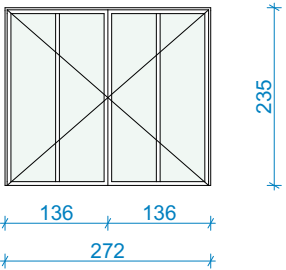
LANGŲ ŽINIARAŠTIS			
Žymuo	Angos matmenys cm	Vnt.	Pastabos
L1		4	Išlaikomas esamų langų tipas. Nevarstomi. Atitinka EW 20. Rėmų spalva RAL7040.
L2		3	Išlaikomas esamų langų tipas. Nevarstomi. Rėmų spalva RAL7040.
L3		1	Išlaikomas esamų langų tipas. Varstomas. Rėmų spalva RAL7040.
DURŲ ŽINIARAŠTIS			
Žymuo	Angos matmenys cm	Vnt.	Pastabos
D1		2	Išlaikomas esamų durų tipas. Rėmų spalva RAL7040. Durų rankenos - chromas. Su užraktu.

**PASTABOS:**

1. Visi matmenys rodomi centimetrais;
2. Matmenis tikslinti vietoje;
3. Varčios rodomos iš lauko;
4. Projektas atitinka statybos normas, higienos ir priešgaisrinius reikalavimus;
6. Projekto architektūrinė statybinė dalis galioja ir ja vadovautis tik kartu su konstrukcine ir kitomis projekto sudedamosiomis dalimis, vadovaujantis STR 1.05.06:2010 nuostatomis.
8. Užsakant langus gaminius sutikslinti pagal Energinio naudingumo skaičiavimų bylą.
9. Rėmų ir užpildų spalva RAL 7035.

0										
Laida	Data	Laidos statusas. Keitimo priežastis (jei taikoma)								
Atest. Nr.	 UAB "Metro architektūra" Kalvarijų g. 1, Vilnius LT-09310 info@metroarchitektura.lt				Objektas M. K. Čiurlionio namų muziejaus - Pastato-Muziejaus (Un.Nr. 1594-0002-3056) rekonstravimo, Pastato-Muziejaus (Un.Nr. 1594-0002-3012) paprastojo remonto, Pastato-Muziejaus (Un.Nr. 1594-0002-3023) paprastojo remonto, Pastato-Muziejaus (Un.Nr. 1594-0002-3034) ir Pastato-Sandėlio (Un.Nr. 1594-0002-3089) apjungimo į vieną turtinį Pastato-Muziejaus vienetą atliekant kapitalinį remontą, M. K. Čiurlionio g. 35, Druskininkuose, projektas					
Atest. Nr.	Pareigos	Pavardė	Parašas	Data	Brėžinio pavadinimas			Mastelis		
A 976	P.V. / P.D.V.	Marija Nemunienė		2025-03-20	Pastato-Muziejaus (Un.Nr. 1594-0002-3034) ir Pastato-Sandėlio (Un.Nr. 1594-0002-3089) išorės angų užpildymo žiniaraštis					
	Arch.	Vytenis Eitminavičius		2025-03-20						
	Arch.	Paulius Kisielis		2025-03-20						
	Arch.	Justina Kovarskaitė		2025-03-20						
Užsakovas					Projekto Nr.	Sutarties Nr.	Proj.etapas	Proj. dalis	Lapų	Lapas
Nacionalinis M. K. Čiurlionio dailės Muziejus, Įmonės kodas: 190755932					ST1-24-235-MKČ	ST1-24-235-MKČ	TP	SA	17	14



0										
Laida	Data	Laidos statusas. Keitimo priežastis (jei taikoma)								
Atest. Nr.	<b>architektūra</b> <b>metro</b>				UAB "Metro architektūra" Kalvarijų g. 1, Vilnius LT-09310 info@metroarchitektura.lt		Objektas M. K. Čiurlionio namų muziejaus - Pastato-Muziejaus (Un.Nr. 1594-0002-3056) rekonstravimo, Pastato-Muziejaus (Un.Nr. 1594-0002-3012) paprastojo remonto, Pastato-Muziejaus (Un.Nr. 1594-0002-3023) paprastojo remonto, Pastato-Muziejaus (Un.Nr. 1594-0002-3034) ir Pastato-Sandėlio (Un.Nr. 1594-0002-3089) apjungimo į vieną turčinį Pastato-Muziejaus vieneta atliekant kapitalinį remontą, M. K. Čiurlionio g. 35, Druskininkuose, projektas			
Atest. Nr.	Pareigos	Pavardė	Parašas	Data	Brėžinio pavadinimas			Mastelis		
A 976	P.V. / P.D.V.	Marija Nemunienė		2025-03-20	Pastato-Muziejaus (Un.Nr. 1594-0002-3034) ir Pastato-Sandėlio (Un.Nr. 1594-0002-3089) VIZUALIZACIJA			-		
	Arch.	Vytenis Eitminavičius		2025-03-20						
	Arch.	Paulius Kisielis		2025-03-20						
	Arch.	Justina Kovarskaitė		2025-03-20						
Užsakovas					Projekto Nr.	Sutarties Nr.	Proj.etapas	Proj. dalis	Lapų	Lapas
Nacionalinis M. K. Čiurlionio dailės Muziejus, Įmonės kodas: 190755932					ST1-24-235-MKČ	ST1-24-235-MKČ	TP	SA	17	15



0										
Laida	Data	Laidos statusas. Keitimo priežastis (jei taikoma)								
Atest. Nr.	<b>architektūra</b> <b>metro</b>			UAB "Metro architektūra" Kalvarijų g. 1, Vilnius LT-09310 info@metroarchitektura.lt		Objektas M. K. Čiurlionio namų muziejaus - Pastato-Muziejaus (Un.Nr. 1594-0002-3056) rekonstravimo, Pastato-Muziejaus (Un.Nr. 1594-0002-3012) paprastojo remonto, Pastato-Muziejaus (Un.Nr. 1594-0002-3023) paprastojo remonto, Pastato-Muziejaus (Un.Nr. 1594-0002-3034) ir Pastato-Sandėlio (Un.Nr. 1594-0002-3089) apjungimo į vieną turitinį Pastato-Muziejaus vienetą atliekant kapitalinį remontą, M. K. Čiurlionio g. 35, Druskininkuose, projektas				
Atest. Nr.	Pareigos	Pavardė	Parašas	Data	Brėžinio pavadinimas		Mastelis			
A 976	P.V. / P.D.V.	Marija Nemunienė		2025-03-20	Pastato-Muziejaus (Un.Nr. 1594-0002-3034) ir Pastato-Sandėlio (Un.Nr. 1594-0002-3089) VIZUALIZACIJA		-			
	Arch.	Vytenis Eitminavičius		2025-03-20						
	Arch.	Paulius Kisielis		2025-03-20						
	Arch.	Justina Kovarskaitė		2025-03-20						
Užsakovas					Projekto Nr.	Sutarties Nr.	Proj.etapas	Proj. dalis	Lapų	Lapas
Nacionalinis M. K. Čiurlionio dailės Muziejus, Įmonės kodas: 190755932					ST1-24-235-MKČ	ST1-24-235-MKČ	TP	SA	17	16



0										
Laida	Data	Laidos statusas. Keitimo priežastis (jei taikoma)								
Atest. Nr.	<b>architektūra</b> <b>metro</b>			UAB "Metro architektūra" Kalvarijų g. 1, Vilnius LT-09310 info@metroarchitektura.lt		Objektas M. K. Čiurlionio namų muziejaus - Pastato-Muziejaus (Un.Nr. 1594-0002-3056) rekonstravimo, Pastato-Muziejaus (Un.Nr. 1594-0002-3012) paprastojo remonto, Pastato-Muziejaus (Un.Nr. 1594-0002-3023) paprastojo remonto, Pastato-Muziejaus (Un.Nr. 1594-0002-3034) ir Pastato-Sandėlio (Un.Nr. 1594-0002-3089) apjungimo į vieną turčinį Pastato-Muziejaus vienetą atliekant kapitalinį remontą, M. K. Čiurlionio g. 35, Druskininkuose, projektas				
Atest. Nr.	Pareigos	Pavardė	Parašas	Data	Brėžinio pavadinimas		Mastelis			
A 976	P.V. / P.D.V.	Marija Nemunienė		2025-03-20	Pastato-Muziejaus (Un.Nr. 1594-0002-3034) ir Pastato-Sandėlio (Un.Nr. 1594-0002-3089) VIZUALIZACIJA		-			
	Arch.	Vytenis Eitminavičius		2025-03-20						
	Arch.	Paulius Kisielis		2025-03-20						
	Arch.	Justina Kovarskaitė		2025-03-20						
Užsakovas					Projekto Nr.	Sutarties Nr.	Proj.etapas	Proj. dalis	Lapų	Lapas
Nacionalinis M. K. Čiurlionio dailės Muziejus, Įmonės kodas: 190755932					ST1-24-235-MKČ	ST1-24-235-MKČ	TP	SA	17	17

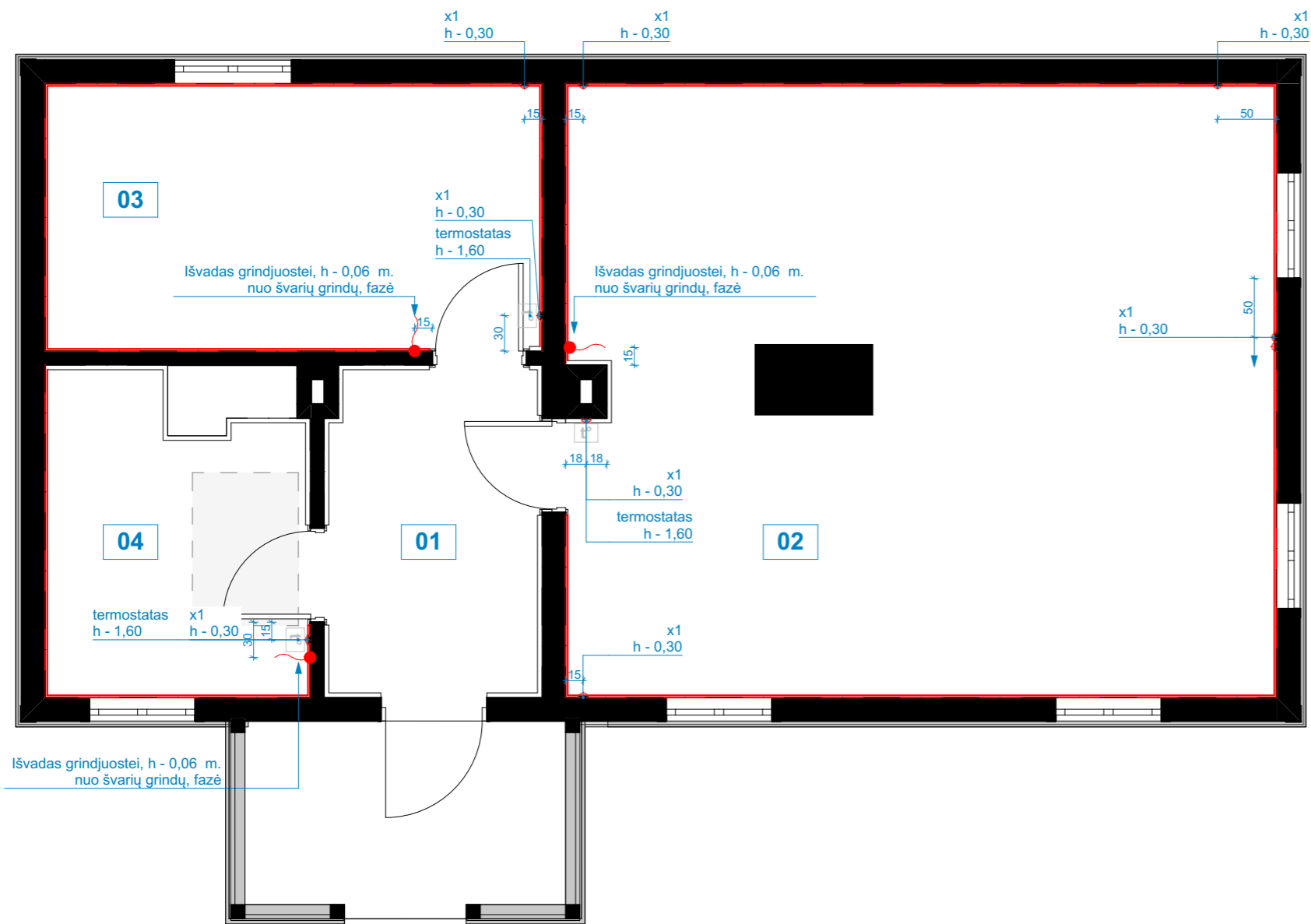

**SVARBU:**

Projektas, Mikalojaus Konstantino Čiurlionio sodybos: Mikalojaus Konstantino Čiurlionio sodybos namo (Unik kodas 28039); Mikalojaus Konstantino Čiurlionio sodybos muzikos namo (Unik kodas 28040), M. K. Čiurlionio g. 35, Druskininkuose tvarkybos (remonto, restauravimo, avarijos grėsmės pašalinimo (apsaugos techninių priemonių įrengimo)) darbų projektas, kurio nr. SP-0892-25-TvTP-PP, sprendžiama:

- Konstrukcijos - pamatai, sienos, stogas;
- Stogo dangos ir kiti jo elementai;
- Fasadų apdaila ir puošyba;
- Fasadų elementai (mediniai kampai);
- Grindų danga
- Sienų apdaila
- Lubų apdaila
- Sienų angos, durų angos;
- Įstiklinta veranda, verandos mediniai langai;
- Inžinerinė įranga;
- Puošybos elementai

KIŠTUKINIAI LIZDAI		
ID	ELEMENTAS	APRAŠAS
GRI	↳ Išvada el. grindjuostėms	Visi gaminiai balti matiniai. Naudojama JUNG LS serija arba analogiška.
KL	△ Kištukiniai lizdai	Visi gaminiai balti matiniai. Naudojama JUNG LS serija arba analogiška.
TER	⊠ Termostatai	Visi gaminiai balti matiniai (išskyrus san.mazgus. Juose gaminiai juodai matiniai). Naudojama JUNG LS serija arba analogiška.

	Paprastos grindjuostės
	El.grindjuostės patalpų šildymui.

**PASTABOS:**

- MATMENYS NURODYTI CENTIMETRAIS;
- ALTITUDĖS NURODYTOS METRAIS NUO GALUTINIŲ GRINDŲ;
- VISI MATMENYS PROJEKTINIAI. MATMENIS TIKSLINTI VIETOJE PAGAL FAKTĄ;**
- APDAILOS IR DANGŲ KIEKIUOSE SKAIČIUOJAMAS FAKTINIS PLOTAS, BE PROCENTINĖS IŠEIGOS KOEFICIENTO. PRIEŠ UŽSAKANT MEDŽIAGAS DĖL GAMINIO IŠEIGOS KIEKIAI TIKSLINAMI SU TIEKĖJAIS;
- ANGOS, NIŠOS TIKSLINAMOS VIETOJE;
- GKP LUBŲ ĮRENGIMUI NAUDOJAMAS DVIGUBAS KARKASAS
- GAMINIŲ MATMENIS IR JŲ SPECIFIKACIJĄ ŽR. GAMINIŲ ŽINIARAŠČIUOSE;
- LANGŲ IR DURŲ VARSTYMO KRYPTĮ BŪTINA PATIKSLINTI PAGAL PLANUS IR GAMINIUS.
- JUNGTUKŲ TIPUS RENKA SPECIALISTAS- REKOMENDUOJAMA JUNG PRODUKCIJA
- DIMERIUS PARENKA SPECIALISTAS- REKOMENDUOJAMA JUNG PRODUKCIJA
- JUNGKLIŲ AUKŠTIS 90 CM, JEI NENURODYTA KITAIP
- KIŠTUKINIŲ LIZDŲ AUKŠTIS 30 CM, JEI NENURODYTA KITAIP
- DRĖGNOSE PATALPOSE ŠVIESTUVAI, KIŠTUKINIAI LIZDAI IR JUNGIKLIAI, TURI ATITIKTI SAUGUMO REIKALAVIMUS
- PRIEŠ PRADEDANT ELEKTROS INSTALIACIJOS DARBUS BŪTINAS SUSITIKIMAS/APTARIMAS SU PROJEKTUOTOJAIS**
- APIE VISUS PROJEKTO NETIKSLUMUS IR NEATITIKIMUS INFORMUOTI PROJEKTUOTOJĄ
- VISUS PROJEKTO PAKEITIMUS BŪTINA DERINTI SU PROJEKTUOTOJU
- UŽ VISUS NESŪDERINTUS PAKEITIMUS PROJEKTUOTOJAS NEATSAKO

Eksplikacija			
Aukštas	Nr.	Patalpa	Plotas
1 AUKŠTAS			
	01	PRIEMENĖ	4,92
	02	SVEČIŲ KAMBARYS	31,47
	03	DIRBTUVĖS	9,52
	04	VIRTUVĖ	6,32
			52,23 m <sup>2</sup>

0					
Laida	Data	Laidos statusas. Keitimo priežastis (jei taikoma)			
Atest. Nr.	architektūra <b>metro</b>		UAB "Metro architektūra" Kalvarijų g. 1, Vilnius LT-09310 info@metroarchitektura.lt	Objektas M. K. Čiurlionio namų muziejaus - Pastato-Muziejaus (Un.Nr. 1594-0002-3056) rekonstravimo, Pastato-Muziejaus (Un.Nr. 1594-0002-3012) paprastojo remonto, Pastato-Muziejaus (Un.Nr. 1594-0002-3023) paprastojo remonto, Pastato-Muziejaus (Un.Nr. 1594-0002-3034) ir Pastato-Sandėlio (Un.Nr. 1594-0002-3089) apjungimo į vieną turčinį Pastato-Muziejaus vienetą atliekant kapitalinį remontą, M. K. Čiurlionio g. 35, Druskininkuose, projektas	
Atest. Nr.	Pareigos	Pavardė	Parašas	Data	Brėžinio pavadinimas
A 976	P.V. / P.D.V	Marija Nemunienė		2025-03-20	<b>Pastato-Muziejaus (Un.Nr. 1594-0002-3012) Elektros prietaisų planas</b>
	Arch.	Vytenis Eitminavičius		2025-03-20	
	Arch.	Paulius Kisielis		2025-03-20	
	Arch.	Justina Kovarskaitė		2025-03-20	
Užsakovas			Projekto Nr.	Sutarties Nr.	Proj.etapas
Nacionalinis M. K. Čiurlionio dailės Muziejus, Įmonės kodas: 190755932			ST1-24-235-MKČ	ST1-24-235-MKČ	TP
			Proj. dalis	Lapų	Lapas
			SA	3	1

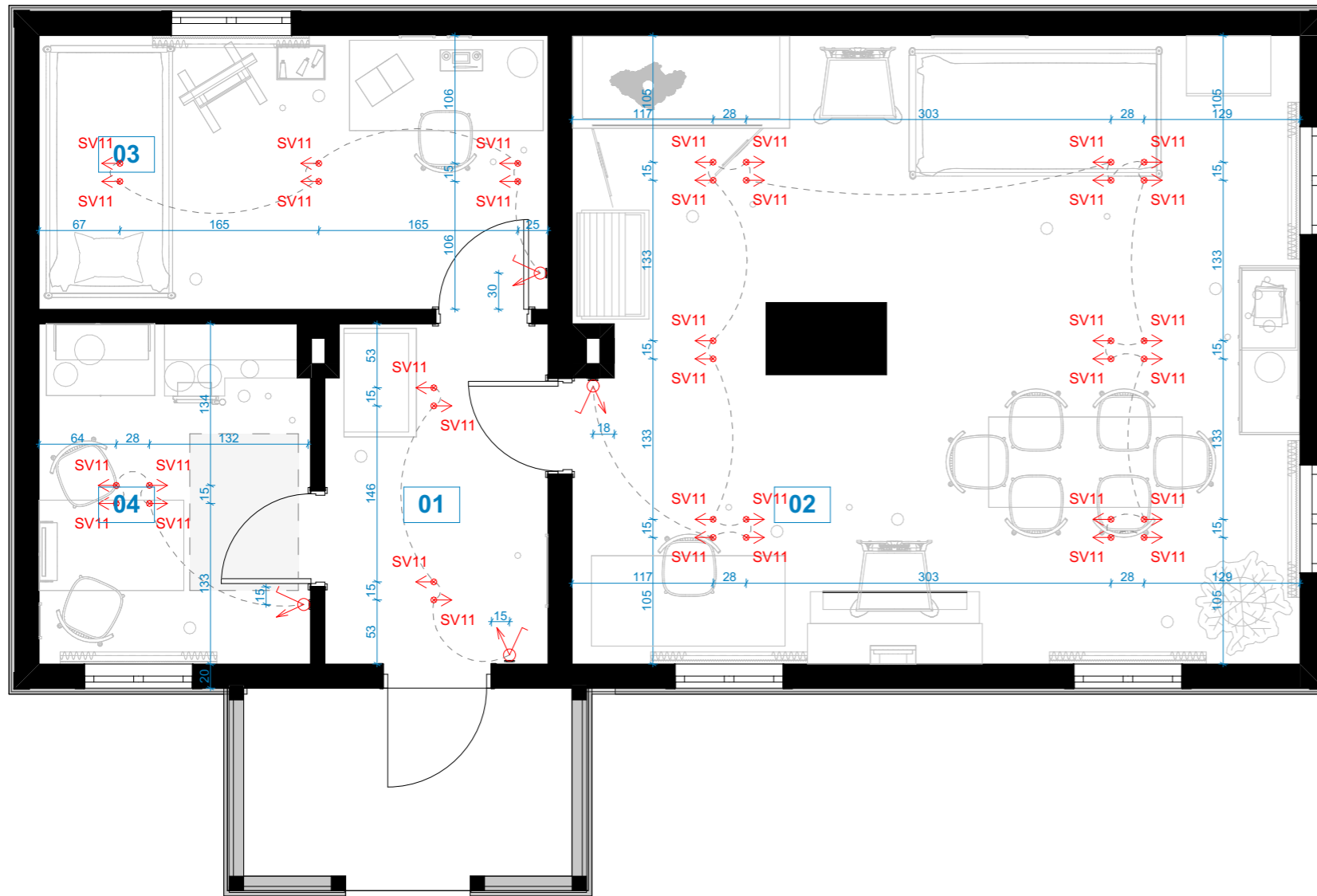

**SVARBU:**

Projektas, **Mikalojaus Konstantino Čiurlionio sodybos: Mikalojaus Konstantino Čiurlionio sodybos namo (Unik kodas 28039); Mikalojaus Konstantino Čiurlionio sodybos muzikos namo (Unik kodas 28040), M. K. Čiurlionio g. 35, Druskininkuose tvarkybos (remonto, restauravimo, avarijos grėsmės pašalinimo (apsaugos techninių priemonių įrengimo)) darbų projektas, kurio nr. SP-0892-25-TvTP-PP, sprendžiama:**

- Konstrukcijos - pamatai, sienos, stogas;
- Stogo dangos ir kiti jo elementai;
- Fasadų apdaila ir puošyba;
- Fasadų elementai (mediniai kampai);
- Grindų danga
- Sienų apdaila
- Lubų apdaila
- Sienų angos, durų angos;
- Įstiklinta veranda, verandos mediniai langai;
- Inžinerinė įranga;
- Puošybos elementai

ŠVIESTUVAI		
ID	ELEMENTAS	APRAŠAS
SV11	Kryptiniai prožektoriai	Montuojami šalia sijų. Cilindro forma. Diametras 75mm, aukštis 96mm. ryptis reguliuojama. Spalva balta.

**PASTABA:** visi šviestuvai dimeriuojami. Visi šviestuvai tvirtinami šalia sijų. Jų vietos tikslinamos pagal faktą.

JUNGKLIAI		
ID	ELEMENTAS	APRAŠAS
JD	Dimeriuojamas jungiklis	Valdoma dimeriuojamų šviesų grupė skirta bendram erdvės apšvietimui

**PASTABOS:**

01. MATMENYS NURODYTI CENTIMETRAIS;
02. ALTITUDĖS NURODYTOS METRAIS NUO GALUTINIŲ GRINDŲ;
03. **VISI MATMENYS PROJEKTINIAI. MATMENIS TIKSLINTI VIETOJE PAGAL FAKTĄ;**
04. APDAILOS IR DANGŲ KIEKIUOSE SKAIČIUOJAMAS FAKTINIS PLOTAS, BE PROCENTINĖS IŠEIGOS KOEFICIENTO. PRIEŠ UŽSAKANT MEDŽIAGAS DĖL GAMINIO IŠEIGOS KIEKIAI TIKSLINAMI SU TIEKĖJAIS;
05. ANGOS, NIŠOS TIKSLINAMOS VIETOJE;
06. GKP LUBŲ ĮRENGIMUI NAUDOJAMAS DVIGUBAS KARKASAS
07. GAMINIŲ MATMENIS IR JŲ SPECIFIKACIJĄ ŽR. GAMINIŲ ŽINIARAŠČIUOSE;
08. LANGŲ IR DURŲ VARSTYMO KRYPTĮ BŪTINA PATIKSLINTI PAGAL PLANUS IR GAMINIUS.
09. JUNGŲ TIPUS RENKA SPECIALISTAS- REKOMENDUOJAMA JUNG PRODUKCIJA
10. DIMERIUS PARENKA SPECIALISTAS- REKOMENDUOJAMA JUNG PRODUKCIJA
12. JUNGKLIŲ AUKŠTIS 90 CM, JEI NENURODYTA KITAIP
13. KIŠTUKINIŲ LIZDŲ AUKŠTIS 30 CM, JEI NENURODYTA KITAIP
14. DRĖGNOSE PATALPOSE ŠVIESTUVAI, KIŠTUKINAI LIZDAI IR JUNGKLIAI, TURI ATITIKTI SAUGUMO REIKALAVIMUS
14. **PRIEŠ PRADEDANT ELEKTROS INSTALIACIJOS DARBUS BŪTINAS SUSITIKIMAS/APTARIMAS SU PROJEKTUOTOJAIS**
15. APIE VISUS PROJEKTO NETIKSLUMUS IR NEATITIKIMUS INFORMUOTI PROJEKTUOTOJĄ
16. VISUS PROJEKTO PAKEITIMUS BŪTINA DERINTI SU PROJEKTUOTOJU
17. UŽ VISUS NESŪDERINTUS PAKEITIMUS PROJEKTUOTOJAS NEATSAKO

Eksplikacija			
Aukštas	Nr.	Patalpa	Plotas
1 AUKŠTAS			
	01	PRIEMENĖ	4,92
	02	SVEČIŲ KAMBARYS	31,47
	03	DIRBTUVĖS	9,52
	04	VIRTUVĖ	6,32
			52,23 m <sup>2</sup>

0					
Laida	Data	Laidos statusas. Keitimo priežastis (jei taikoma)			
Atest. Nr.	architektūra <b>metro</b>		UAB "Metro architektūra" Kalvarijų g. 1, Vilnius LT-09310 info@metroarchitektura.lt	Objektas M. K. Čiurlionio namų muziejaus - Pastato-Muziejaus (Un.Nr. 1594-0002-3056) rekonstravimo, Pastato-Muziejaus (Un.Nr. 1594-0002-3012) paprastojo remonto, Pastato-Muziejaus (Un.Nr. 1594-0002-3023) paprastojo remonto, Pastato-Muziejaus (Un.Nr. 1594-0002-3034) ir Pastato-Sandėlio (Un.Nr. 1594-0002-3089) apjungimo į vieną turtinį Pastato-Muziejaus vienetą atliekant kapitalinį remontą, M. K. Čiurlionio g. 35, Druskininkuose, projektas	
Atest. Nr.	Pareigos	Pavardė	Parašas	Data	Brėžinio pavadinimas
A 976	P.V. / P.D.V	Marija Nemunienė		2025-03-20	<b>Pastato-Muziejaus (Un.Nr. 1594-0002-3012) Apšvietimo planas</b>
	Arch.	Vytenis Eitminavičius		2025-03-20	
	Arch.	Paulius Kisielis		2025-03-20	
	Arch.	Justina Kovarskaitė		2025-03-20	
Užsakovas			Projekto Nr.	Sutarties Nr.	Proj.etapas
Nacionalinis M. K. Čiurlionio dailės Muziejus, Įmonės kodas: 190755932			ST1-24-235-MKČ	ST1-24-235-MKČ	TP
			Proj. dalis	Lapų	Lapas
			SA	3	2

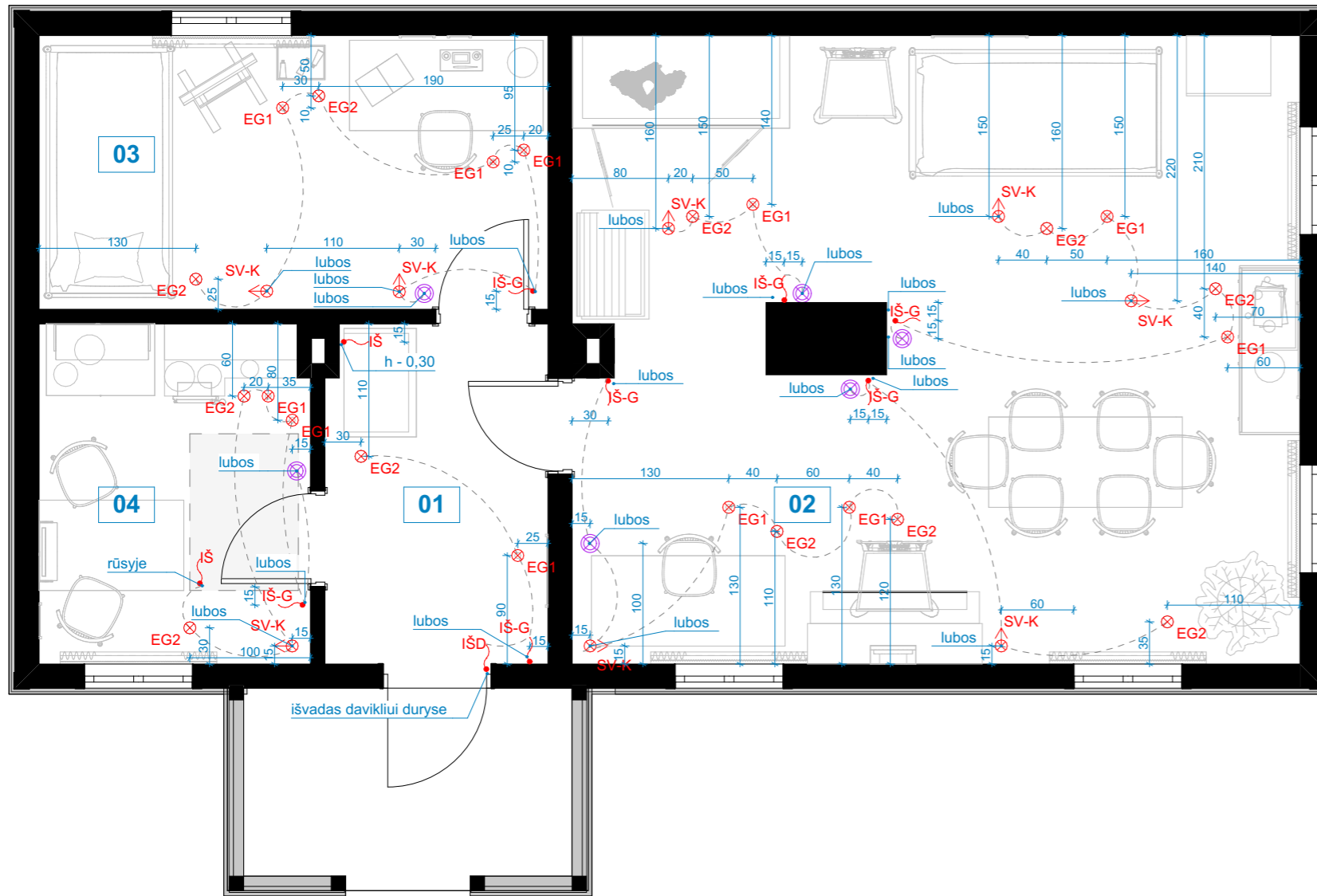

**SVARBU:**

Projektas, Mikalojaus Konstantino Čiurlionio sodybos: Mikalojaus Konstantino Čiurlionio sodybos namo (Unik kodas 28039); Mikalojaus Konstantino Čiurlionio sodybos muzikos namo (Unik kodas 28040), M. K. Čiurlionio g. 35, Druskininkuose tvarkybos (remonto, restauravimo, avarijos grėsmės pašalinimo (apsaugos techninių priemonių įrengimo)) darbų projektas, kurio nr. SP-0892-25-TVTP-PP, sprendžiama:  
 - Konstrukcijos - pamatai, sienos, stogas;  
 - Stogo dangos ir kiti jo elementai;  
 - Fasadų apdaila ir puošyba;  
 - Fasadų elementai (mediniai kampai);  
 - Grindų danga  
 - Sienų apdaila  
 - Lubų apdaila  
 - Sienų angos, durų angos;  
 - Įstiklinta veranda, verandos mediniai langai;  
 - Inžinerinė įranga;  
 - Puošybos elementai

ELEMENTAI EKSPOZICIJAI		
ID	ELEMENTAS	APRAŠAS
BD	⊗ Būvio daviklis	Su veikimu tik tam tikrai zonai
EG1	⊗ Grindiniai šviestuvai	Mažesnio diametro
EG2	⊗ Grindiniai šviestuvai	Cilindro forma. Diametras 75mm, aukštis 94mm. Didesnio diametro
IŠ	↪ Elektros išvadas	Šviesos pajungimui balde, valdoma nuo viduje esančio daviklio
IŠ	↪ Elektros išvadas	Šviesos pajungimui rūšio zonoje. Valdoma nuo programavimo
IŠD	↪ Elektros išvadas	Išvadas durų angoje, užmaitina daviklį duryse, kuris įjungia kitus elementus
IŠ-G	↪ Elektros išvadas	Išvadas garsiniams elementams
SV-K	⊗ Kryptiniai prožektoriai.	Ekspонатams apšviesti skirti prožektoriai su ribojamos zonos šviesa

**PASTABA:** visi šiame brėžinyje esantys taškai programuojami ir turi būti valdomi per planšetę. Visų elementų lubose vietos turi būti tikslinamos pagal faktą (atsižvelgiant į sijų poziciją).

**PASTABOS:**

- MATMENYS NURODYTI CENTIMETRAIS;
- ALTITUDĖS NURODYTOS METRAIS NUO GALUTINIŲ GRINDŲ;
- VISI MATMENYS PROJEKTINIAI. MATMENIS TIKSLINTI VIETOJE PAGAL FAKTĄ;**
- APDAILOS IR DANGŲ KIEKIUOSE SKAIČIUOJAMAS FAKTINIS PLOTAS, BE PROCENTINĖS IŠEIGOS KOEFICIENTO. PRIEŠ UŽSAKANT MEDŽIAGAS DĖL GAMINIO IŠEIGOS KIEKIAI TIKSLINAMI SU TIEKĖJAIS;
- ANGOS, NIŠOS TIKSLINAMOS VIETOJE;
- GKP LUBŲ ĮRENGIMUI NAUDOJAMAS DVIGUBAS KARKASAS
- GAMINIŲ MATMENIS IR JŲ SPECIFIKACIJĄ ŽR. GAMINIŲ ŽINIARAŠČIUOSE;
- LANGŲ IR DURŲ VARSTYMO KRYPTĮ BŪTINA PATIKSLINTI PAGAL PLANUS IR GAMINIUS.
- JUNGTUKŲ TIPUS RENKA SPECIALISTAS- REKOMENDUOJAMA JUNG PRODUKCIJA
- DIMERIUS PARENKA SPECIALISTAS- REKOMENDUOJAMA JUNG PRODUKCIJA
- JUNGIKLIŲ AUKŠTIS 90 CM, JEI NENURODYTA KITAIP
- KIŠTUKINIŲ LIZDŲ AUKŠTIS 30 CM, JEI NENURODYTA KITAIP
- DRĖGNOSE PATALPOSE ŠVIESTUVAI, KIŠTUKINAI LIZDAI IR JUNGIKLIAI, TURI ATITIKTI SAUGUMO REIKALAVIMUS
- PRIEŠ PRADEDANT ELEKTROS INSTALIACIJOS DARBUS BŪTINAS SUSITIKIMAS/APTARIMAS SU PROJEKTUOTOJAIS**
- APIE VISUS PROJEKTO NETIKSLUMUS IR NEATITIKIMUS INFORMUOTI PROJEKTUOTOJĄ
- VISUS PROJEKTO PAKEITIMUS BŪTINA DERINTI SU PROJEKTUOTOJU
- UŽ VISUS NESŪDERINTUS PAKEITIMUS PROJEKTUOTOJAS NEATSAKO

Eksplikacija			
Aukštis	Nr.	Patalpa	Plotas
1 AUKŠTAS			
	01	PRIEMENĖ	4,92
	02	SVEČIŲ KAMBARYS	31,47
	03	DIRBTUVĖS	9,52
	04	VIRTUVĖ	6,32
			52,23 m <sup>2</sup>

0								
Laida	Data	Laidos statusas. Keitimo priežastis (jei taikoma)						
Atest. Nr.	architektūra <b>metro</b>		UAB "Metro architektūra" Kalvarijų g. 1, Vilnius LT-09310 info@metroarchitektura.lt	Objektas M. K. Čiurlionio namų muziejaus - Pastato-Muziejaus (Un.Nr. 1594-0002-3056) rekonstravimo, Pastato-Muziejaus (Un.Nr. 1594-0002-3012) paprastojo remonto, Pastato-Muziejaus (Un.Nr. 1594-0002-3023) paprastojo remonto, Pastato-Muziejaus (Un.Nr. 1594-0002-3034) ir Pastato-Sandėlio (Un.Nr. 1594-0002-3089) apjungimo į vieną turčinį Pastato-Muziejaus vienetą atliekant kapitalinį remontą, M. K. Čiurlionio g. 35, Druskininkuose, projektas				
Atest. Nr.	Pareigos	Pavardė	Parašas	Data	Brėžinio pavadinimas			
A 976	P.V. / P.D.V	Marija Nemunienė		2025-03-20	<b>Pastato-Muziejaus (Un.Nr. 1594-0002-3012) Elektros taškų išdėstymo planas ekspozicijai</b>			
	Arch.	Vytenis Eitminavičius		2025-03-20				
	Arch.	Paulius Kisielis		2025-03-20				
	Arch.	Justina Kovarskaitė		2025-03-20				
Užsakovas			Projekto Nr.	Sutarties Nr.	Proj.etapas	Proj. dalis	Lapų	Lapas
Nacionalinis M. K. Čiurlionio dailės Muziejus, Įmonės kodas: 190755932			ST1-24-235-MKČ	ST1-24-235-MKČ	TP	SA	3	3

**SVARBU:**

Projektas, Mikalojaus Konstantino Čiurlionio sodybos: Mikalojaus Konstantino Čiurlionio sodybos namo (Unik kodas 28039); Mikalojaus Konstantino Čiurlionio sodybos muzikos namo (Unik kodas 28040), M. K. Čiurlionio g. 35, Druskininkuose tvarkybos (remonto, restauravimo, avarijos grėsmės pašalinimo (apsaugos techninių priemonių įrengimo)) darbų projektas, kurio nr. SP-0892-25-TvTP-PP, sprendžiama:

- Konstrukcijos - pamatai, sienos, stogas;
- Stogo dangos ir kiti jo elementai;
- Fasadų apdaila ir puošyba;
- Fasadų elementai (mediniai kampai);
- Grindų danga
- Sienų apdaila
- Lubų apdaila
- Sienų angos, durų angos;
- Istiklinta veranda, verandos mediniai langai;
- Inžinerinė įranga;
- Puošybos elementai

KIŠTUKINIAI LIZDAI

ID	ELEMENTAS	APRAŠAS
GRI	↳ Išvadai el. grindjuostėms	Visi gaminiai balti matiniai. Naudojama JUNG LS serija arba analogiška.
KL	↳ Kištukiniai lizdai	Visi gaminiai balti matiniai. Naudojama JUNG LS serija arba analogiška.
TER	↳ Termostatai	Visi gaminiai balti matiniai (išskyrus san.mazgus. Juose gaminiai juodai matiniai). Naudojama JUNG LS serija arba analogiška.

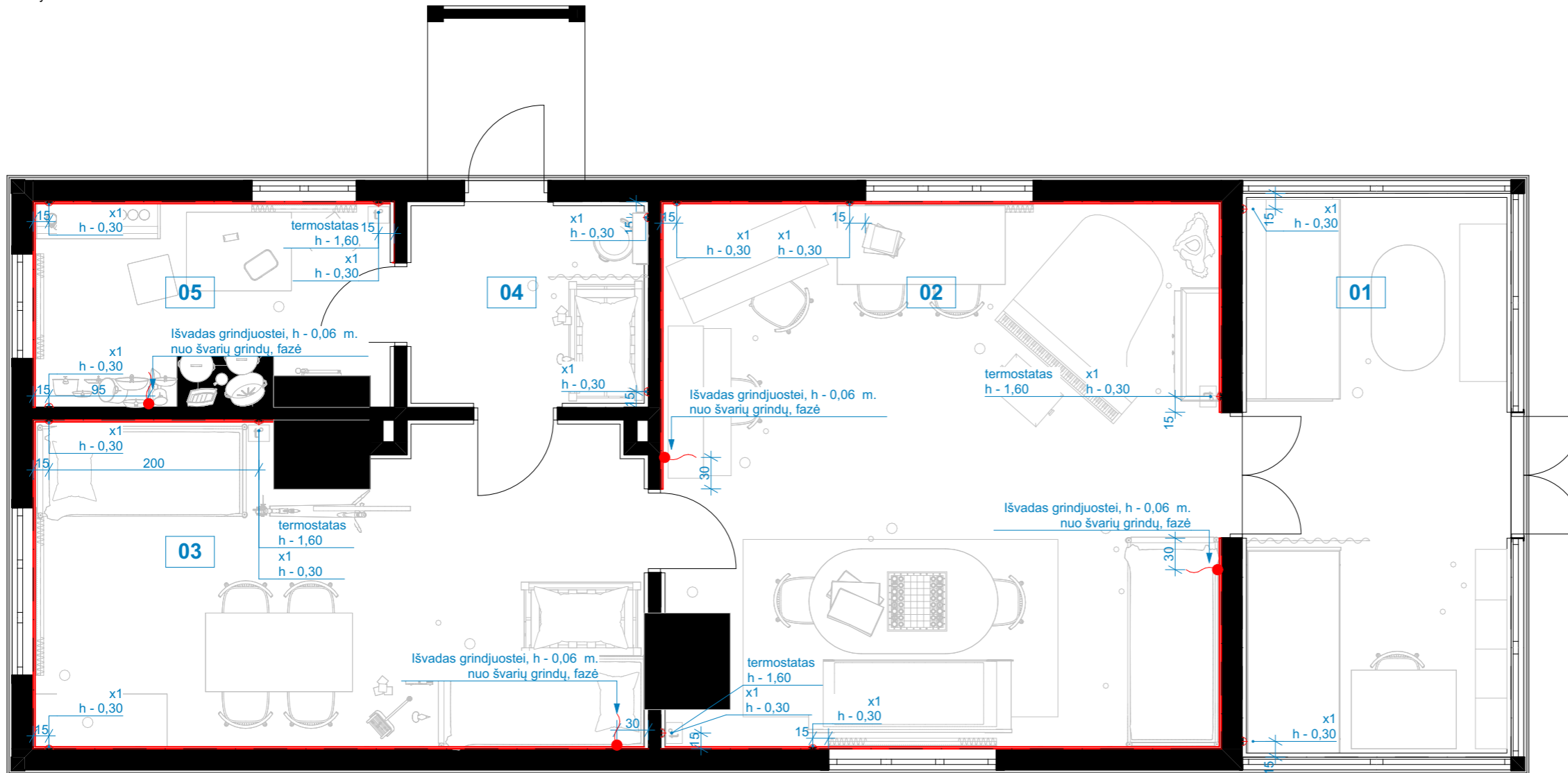

**PASTABOS:**

- MATMENYS NURODYTI CENTIMETRAIS;
- ALTITUDĖS NURODYTOS METRAIS NUO GALUTINIŲ GRINDŲ;
- VISI MATMENYS PROJEKTINIAI. MATMENIS TIKSLINTI VIETOJE PAGAL FAKTĄ;**
- APDAILOS IR DANGŲ KIEKIUOSE SKAIČIUOJAMAS FAKTINIS PLOTAS, BE PROCENTINĖS IŠEIGOS KOEFICIENTO. PRIEŠ UŽSAKANT MEDŽIAGAS DĖL GAMINIO IŠEIGOS KIEKIAI TIKSLINAMI SU TIEKĖJAIS;
- ANGOS, NIŠOS TIKSLINAMOS VIETOJE;
- GKP LUBŲ ĮRENGIMUI NAUDOJAMAS DVIGUBAS KARKASAS
- GAMINIŲ MATMENIS IR JŲ SPECIFIKACIJĄ ŽR. GAMINIŲ ŽINIARAŠČIUOSE;
- LANGŲ IR DURŲ VARSTYMO KRYPTĮ BŪTINA PATIKSLINTI PAGAL PLANUS IR GAMINIUS.
- JUNGTUKŲ TIPŲ RENKA SPECIALISTAS- REKOMENDUOJAMA JUNG PRODUKCIJA
- DIMERIUS PARENKA SPECIALISTAS- REKOMENDUOJAMA JUNG PRODUKCIJA
- JUNGKLIŲ AUKŠTIS 90 CM, JEI NENURODYTA KITAIP
- KIŠTUKINIŲ LIZDŲ AUKŠTIS 30 CM, JEI NENURODYTA KITAIP
- DRĖGNOSE PATALPOSE ŠVIESTUVAI, KIŠTUKINIAI LIZDAI IR JUNGIKLIAI, TURI ATITIKTI SAUGUMO REIKALAVIMUS
- PRIEŠ PRADEDANT ELEKTROS INSTALIACIJOS DARBUS BŪTINAS SUSITIKIMAS/APTARIMAS SU PROJEKTUOTOJAIS**
- APIE VISUS PROJEKTO NETIKSLUMUS IR NEATITIKIMUS INFORMUOTI PROJEKTUOTOJĄ
- VISUS PROJEKTO PAKEITIMUS BŪTINA DERINTI SU PROJEKTUOTOJU
- UŽ VISUS NESŪDERINTUS PAKEITIMUS PROJEKTUOTOJAS NEATSAKO

Eksplikacija			
Aukštas	Nr.	Patalpa	Plotas
1 AUKŠTAS			
	01	VERANDA	13,32
	02	SVETAINĖ	26,81
	03	TĖVŲ KAMBARYS	17,38
	04	PREIMENĖ	4,51
	05	VIRTUVĖ	6,68
			68,70 m²

0	Laida	Data	Laidos statusas. Keitimo priežastis (jei taikoma)
Atest. Nr.	architektūra <b>metro</b>		UAB "Metro architektūra" Kalvarijų g. 1, Vilnius LT-09310 info@metroarchitektura.lt
Atest. Nr.	Pareigos	Pavardė	Parašas
A 976	P.V. / P.D.V.	Marija Nemunienė	2025-03-20
	Arch.	Vytenis Eitminavičius	2025-03-20
	Arch.	Paulius Kisielis	2025-03-20
	Arch.	Justina Kovarskaitė	2025-03-20
Užsakovas	Projekto Nr.	Sutarties Nr.	Proj.etapas
Nacionalinis M. K. Čiurlionio dailės Muziejus, Įmonės kodas: 190755932	ST1-24-235-MKČ	ST1-24-235-MKČ	TP
	Proj. dalis	Lapų	Lapas
	SA	3	1

Objektas  
M. K. Čiurlionio namų muziejaus - Pastato-Muziejaus (Un.Nr. 1594-0002-3056) rekonstravimo, Pastato-Muziejaus (Un.Nr. 1594-0002-3012) paprastojo remonto, Pastato-Muziejaus (Un.Nr. 1594-0002-3023) paprastojo remonto, Pastato-Muziejaus (Un.Nr. 1594-0002-3034) ir Pastato-Sandėlio (Un.Nr. 1594-0002-3089) apjungimo į vieną turčinį Pastato-Muziejaus vienetą atliekant kapitalinį remontą, M. K. Čiurlionio g. 35, Druskininkuose, projektas

Brėžinio pavadinimas  
**Pastato-Muziejaus (Un.Nr. 1594-0002-3023) elektros prietaisų planas**

Mastelis  
**1:50**

**SVARBU:**

Projektas, Mikalojaus Konstantino Čiurlionio sodybos: Mikalojaus Konstantino Čiurlionio sodybos namo (Unik kodas 28039); Mikalojaus Konstantino Čiurlionio sodybos muzikos namo (Unik kodas 28040), M. K. Čiurlionio g. 35, Druskininkuose tvarkybos (remonto, restauravimo, avarijos grėsmės pašalinimo (apsaugos techninių priemonių įrengimo)) darbų projektas, kurio nr. SP-0892-25-TvTP-PP, sprendžiama:

- Konstrukcijos - pamatai, sienos, stogas;
- Stogo dangos ir kiti jo elementai;
- Fasadų apdaila ir puošyba;
- Fasadų elementai (mediniai kampai);
- Grindų danga
- Sienų apdaila
- Lubų apdaila
- Sienų angos, durų angos;
- Istiklinta veranda, verandos mediniai langai;
- Inžinerinė įranga;
- Puošybos elementai

ŠVIESTUVAI		
ID	ELEMENTAS	APRAŠAS
SV11	Kryptiniai prožektoriai.	Montuojami šalia sijų. Cilindro forma. Diametras 75mm, aukštis 98mm. kryptis reguliuojama. Spalva balta.

JUNGKLIAI		
ID	ELEMENTAS	APRAŠAS
JD	Dimeriuojamas jungiklis	Valdoma dimeriuojamų šviesų grupė skirta bendram erdvės apšvietimui

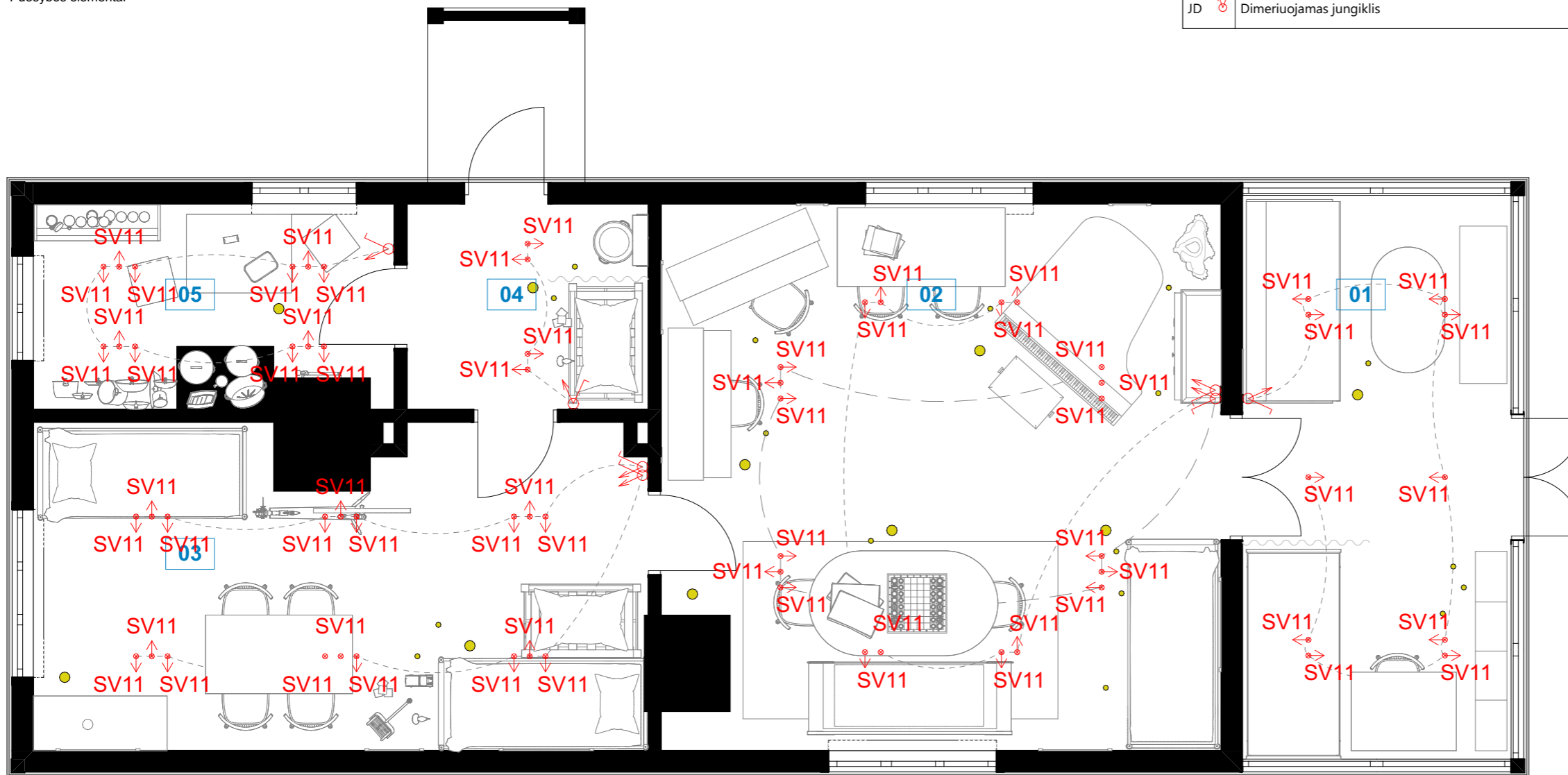

**PASTABOS:**

01. MATMENYS NURODYTI CENTIMETRAIS;
02. ALTITUDĖS NURODYTOS METRAIS NUO GALUTINIŲ GRINDŲ;
03. **VISI MATMENYS PROJEKTINIAI. MATMENIS TIKSLINTI VIETOJE PAGAL FAKTĄ;**
04. APDAILOS IR DANGŲ KIEKIUOSE SKAIČIUOJAMAS FAKTINIS PLOTAS, BE PROCENTINĖS IŠEIGOS KOEFICIENTO. PRIEŠ UŽSAKANT MEDŽIAGAS DĖL GAMINIO IŠEIGOS KIEKIAI TIKSLINAMI SU TIEKĖJAIS;
05. ANGOS, NIŠOS TIKSLINAMOS VIETOJE;
06. GKP LUBŲ ĮRENGIMUI NAUDOJAMAS DVIGUBAS KARKASAS
07. GAMINIŲ MATMENIS IR JŲ SPECIFIKACIJĄ ŽR. GAMINIŲ ŽINIARAŠČIUOSE;
08. LANGŲ IR DURŲ VARSTYMO KRYPTĮ BŪTINA PATIKSLINTI PAGAL PLANUS IR GAMINIUS.
09. JUNGŲKŲ TIPUS RENKA SPECIALISTAS- REKOMENDUOJAMA JUNG PRODUKCIJA
10. DIMERIUS PARENKA SPECIALISTAS- REKOMENDUOJAMA JUNG PRODUKCIJA
12. JUNGKLIŲ AUKŠTIS 90 CM, JEI NENURODYTA KITAIP
13. KIŠTUKINIŲ LIZDŲ AUKŠTIS 30 CM, JEI NENURODYTA KITAIP
14. DRĖGNOSE PATALPOSE ŠVIESTUVAI, KIŠTUKINAI LIZDAI IR JUNGKLIAI, TURI ATITIKTI SAUGUMO REIKALAVIMUS
14. **PRIEŠ PRADEDANT ELEKTROS INSTALIACIJOS DARBUS BŪTINAS SUSITIKIMAS/APTARIMAS SU PROJEKTUOTOJAIS**
15. APIE VISUS PROJEKTO NETIKSLUMUS IR NEATITIKIMUS INFORMUOTI PROJEKTUOTOJĄ
16. VISUS PROJEKTO PAKEITIMUS BŪTINA DERINTI SU PROJEKTUOTOJU
17. UŽ VISUS NESŪDERINTUS PAKEITIMUS PROJEKTUOTOJAS NEATSAKO

Eksplikacija			
Aukštas	Nr.	Patalpa	Plotas
1 AUKŠTAS			
	01	VERANDA	13,32
	02	SVETAINĖ	26,81
	03	TĖVŲ KAMBARYS	17,38
	04	PREIMENĖ	4,51
	05	VIRTUVĖ	6,68
			68,70 m <sup>2</sup>

0										
Laida	Data	Laidos statusas. Keitimo priežastis (jei taikoma)								
Atest. Nr.	architektūra		UAB "Metro architektūra"		Objektas					
		<b>metro</b>	Kalvarijų g. 1, Vilnius LT-09310 info@metroarchitektura.lt		M. K. Čiurlionio namų muziejaus - Pastato-Muziejaus (Un.Nr. 1594-0002-3056) rekonstravimo, Pastato-Muziejaus (Un.Nr. 1594-0002-3012) paprastojo remonto, Pastato-Muziejaus (Un.Nr. 1594-0002-3023) paprastojo remonto, Pastato-Muziejaus (Un.Nr. 1594-0002-3034) ir Pastato-Sandėlio (Un.Nr. 1594-0002-3089) apjungimo į vieną turčinį Pastato-Muziejaus vienetą atliekant kapitalinį remontą, M. K. Čiurlionio g. 35, Druskininkuose, projektas					
Atest. Nr.	Pareigos	Pavardė	Parašas	Data	Brėžinio pavadinimas			Mastelis		
A 976	P.V. / P.D.V.	Marija Nemunienė		2025-03-20	<b>Pastato-Muziejaus (Un.Nr. 1594-0002-3023) apšvietimo planas</b>			<b>1:50</b>		
	Arch.	Vytenis Eitminavičius		2025-03-20						
	Arch.	Paulius Kisielis		2025-03-20						
	Arch.	Justina Kovarskaitė		2025-03-20						
Užsakovas					Projekto Nr.	Sutarties Nr.	Proj.etapas	Proj. dalis	Lapų	Lapas
Nacionalinis M. K. Čiurlionio dailės Muziejus, Įmonės kodas: 190755932					ST1-24-235-MKČ	ST1-24-235-MKČ	TP	SA	3	2

**SVARBU:**

Projektas, Mikalojaus Konstantino Čiurlionio sodybos: Mikalojaus Konstantino Čiurlionio sodybos namo (Unik kodas 28039); Mikalojaus Konstantino Čiurlionio sodybos muzikos namo (Unik kodas 28040), M. K. Čiurlionio g. 35, Druskininkuose tvarkybos (remonto, restauravimo, avarijos grėsmės pašalinimo (apsaugos techninių priemonių įrengimo)) darbų projektas, kurio nr. SP-0892-25-TvTP-PP, sprendžiama:

- Konstrukcijos - pamatai, sienos, stogas;
- Stogo dangos ir kiti jo elementai;
- Fasadų apdaila ir puošyba;
- Fasadų elementai (mediniai kampai);
- Grindų danga
- Sienų apdaila
- Lubų apdaila
- Sienų angos, durų angos;
- Istiklinta veranda, verandos mediniai langai;
- Inžinerinė įranga;
- Puošybos elementai

ELEMENTAI EKSPOZICIJAI

ID	ELEMENTAS	APRAŠAS
BD	⊗ Būvio daviklis	Su veikimu tik tam tikrai zonai
EG1	⊗ Grindiniai šviestuvai	Mažesnio diametro
EG2	⊗ Grindiniai šviestuvai	Didesnio diametro
IŠ	↪ Elektros išvadas	Elektros išvadas šviesai balde valdomai nuo atidarymo
IŠD	↪ Elektros išvadas	Elektros išvadas davikliui duryse
IŠ-G	↪ Elektros išvadas	Išvadas garsiniams elementams
SV-K	⊗ Kryptiniai prožektoriai	Eksponatams apšviesti skirti prožektoriai su ribojamos zonos šviesa

**PASTABA:** visi šiame brėžinyje esantys taškai programuojami ir turi būti valdomi per planšetę. Visų elementų lubose vietas turi būti tikslinamos pagal faktą (atsižvelgiant į sijų poziciją).

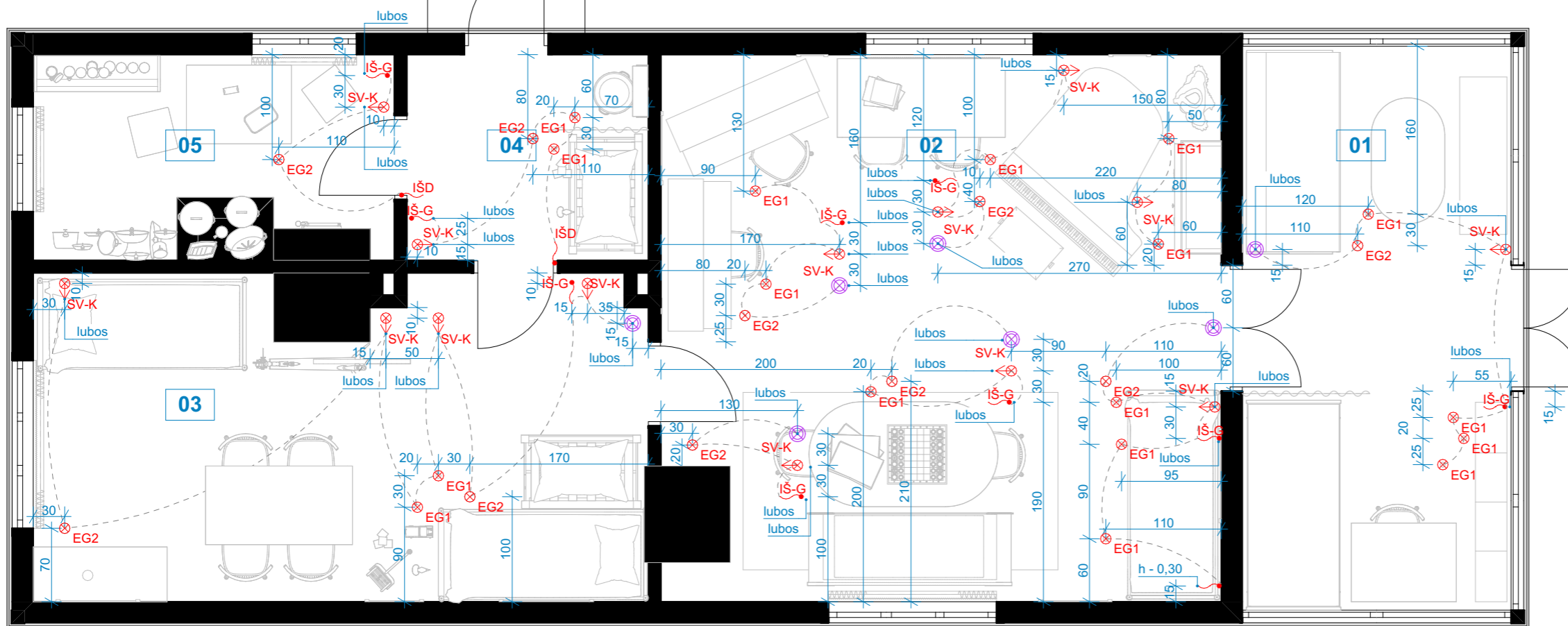

**PASTABOS:**

01. MATMENYS NURODYTI CENTIMETRAIS;
02. ALTITUDĖS NURODYTOS METRAIS NUO GALUTINIŲ GRINDŲ;
03. **VISI MATMENYS PROJEKTINIAI. MATMENIS TIKSLINTI VIETOJE PAGAL FAKTĄ;**
04. APDAILOS IR DANGŲ KIEKIUOSE SKAIČIUOJAMAS FAKTINIS PLOTAS, BE PROCENTINĖS IŠEIGOS KOEFICIENTO. PRIEŠ UŽSAKANT MEDŽIAGAS DĖL GAMINIO IŠEIGOS KIEKIAI TIKSLINAMI SU TIEKĖJAIS;
05. ANGOS, NIŠOS TIKSLINAMOS VIETOJE;
06. GKP LUBŲ ĮRENGIMUI NAUDOJAMAS DVIGUBAS KARKASAS
07. GAMINIŲ MATMENIS IR JŲ SPECIFIKACIJĄ ŽR. GAMINIŲ ŽINIARAŠČIUOSE;
08. LANGŲ IR DURŲ VARSTYMO KRYPTĮ BŪTINA PATIKSLINTI PAGAL PLANUS IR GAMINIUS.
09. JUNGŲ TIPUS RENKA SPECIALISTAS- REKOMENDUOJAMA JUNG PRODUKCIJA
10. DIMERIUS PARENKA SPECIALISTAS- REKOMENDUOJAMA JUNG PRODUKCIJA
12. JUNGKLIŲ AUKŠTIS 90 CM, JEI NENURODYTA KITAIP
13. KIŠTUKINIŲ LIZDŲ AUKŠTIS 30 CM, JEI NENURODYTA KITAIP
14. DRĖGNOSE PATALPOSE ŠVIESTUVAI, KIŠTUKINAI LIZDAI IR JUNGKILIAI, TURI ATITIKTI SAUGUMO REIKALAVIMUS
14. **PRIEŠ PRADEDANT ELEKTROS INSTALIACIJOS DARBUS BŪTINAS SUSITIKIMAS/APTARIMAS SU PROJEKTUOTOJAIS**
15. APIE VISUS PROJEKTO NETIKSLUMUS IR NEATITIKIMUS INFORMUOTI PROJEKTUOTOJĄ
16. VISUS PROJEKTO PAKEITIMUS BŪTINA DERINTI SU PROJEKTUOTOJU
17. UŽ VISUS NESŪDERINTUS PAKEITIMUS PROJEKTUOTOJAS NEATSAKO

Eksplikacija			
Aukštasis	Nr.	Patalpa	Plotas
1 AUKŠTAS			
	01	VERANDA	13,32
	02	SVETAINĖ	26,81
	03	TĖVŲ KAMBARYS	17,38
	04	PREIMENĖ	4,51
	05	VIRTUVĖ	6,68
			68,70 m <sup>2</sup>

0								
Laida	Data	Laidos statusas. Keitimo priežastis (jei taikoma)						
Atest. Nr.	architektūra <b>metro</b>		UAB "Metro architektūra" Kalvarijų g. 1, Vilnius LT-09310 info@metroarchitektura.lt	Objektas M. K. Čiurlionio namų muziejaus - Pastato-Muziejaus (Un.Nr. 1594-0002-3056) rekonstravimo, Pastato-Muziejaus (Un.Nr. 1594-0002-3012) paprastojo remonto, Pastato-Muziejaus (Un.Nr. 1594-0002-3023) paprastojo remonto, Pastato-Muziejaus (Un.Nr. 1594-0002-3034) ir Pastato-Sandėlio (Un.Nr. 1594-0002-3089) apjungimo į vieną turinį Pastato-Muziejaus vienetai atliekant kapitalinį remontą, M. K. Čiurlionio g. 35, Druskininkuose, projektas				
Atest. Nr.	Pareigos	Pavardė	Parašas	Data	Brėžinio pavadinimas			
A 976	P.V. / P.D.V.	Marija Nemunienė		2025-03-20	<b>Pastato-Muziejaus (Un.Nr. 1594-0002-3023) elektros taškų išdėstymo planas ekspozicijai</b>			
	Arch.	Vytenis Eitminavičius		2025-03-20				
	Arch.	Paulius Kisielis		2025-03-20				
	Arch.	Justina Kovarskaitė		2025-03-20	Mastelis			
Užsakovas			Projekto Nr.	Sutarties Nr.	Proj.etapas	Proj. dalis	Lapų	Lapas
Nacionalinis M. K. Čiurlionio dailės Muziejus, Įmonės kodas: 190755932			ST1-24-235-MKČ	ST1-24-235-MKČ	TP	SA	3	3