

PROJEKTUOJAMŲ PATALPŲ VIETA PLANE

1 aukšto patalpų erojėkacija

Patalpa	Pavadinimas	Plotas	Vaikų skaičius	Plotas 1 vaikui
159	Laiptinė	17,20		
160	Kondorius	28,71		
160A	Holas	19,08		
161	WC patalpa	18,35		
162	Vaikų grupės patalpa	41,41	9	4,60
163	Vaikų grupės ir poilsio patalpa	81,38	20	4,08
VISO:		236,53		

SUTARTINIAI ŽYMFĖJIMAI

- Esama sienelė pertvara
- Demontuojama esama sienelė pertvara
- Esama durų anga platinama iki brėžinyje nurodyto matmens. Anga platinama iš šonų, paliekant esamą sąramą. Sąramos aukštis nekeičiamas.
- Demontuojama esama durys
- Esama durų anga ir vėžiara pereinamos
- Projektuojama sąrama. Angus matmenys nurodyti brėžinyje
- Projektuojama niūro sienelė pertvara 125mm. EI15
- Projektuojama niūro sienelė pertvara 125mm. EI45
- Demontuojama esama grindų danga iki perdangos, beiama išlyginama iki slėkmenis
- Demontuojama esama plėtinė, projektuojama nauja
- Pastaba: patalpoje 161 planai demontuojama esama sanitarika
- Neprijėkiamą zona

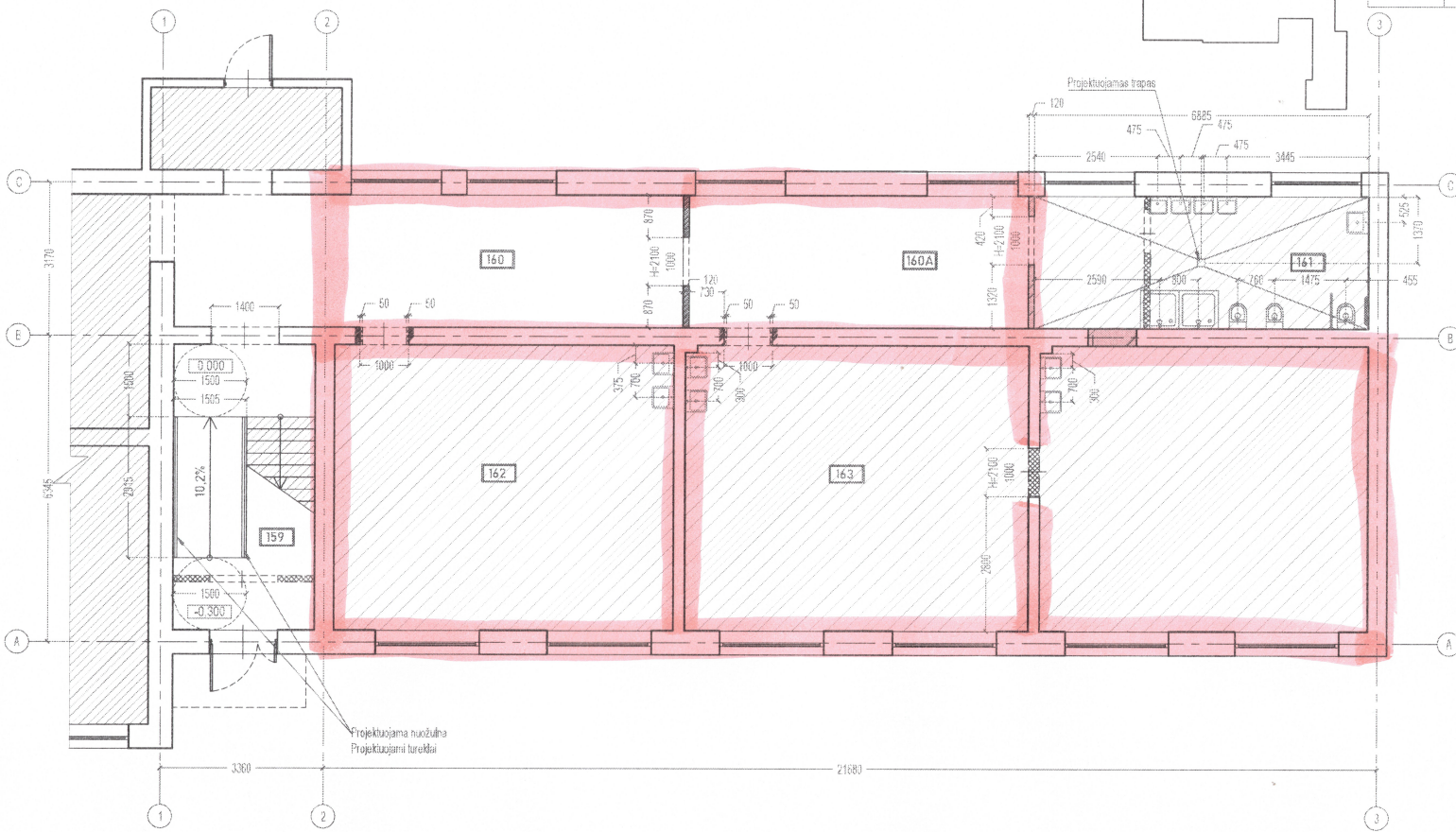

0	2024-08-30	Konkursui, rangos darbams	
LAIDA	IŠLEIDIMO DATA	LAIDOS STATUSAS, KEITIMO PRIEŽASTIS (JEI TAIKOMA)	
KVAL. PATV. DOK NR.		IĮ Sauliaus Remeikos dizamo studija Vilniaus g. 44, Šiančiai Tel. +37061012269 El. p. remeika.design@gmail.com	STATINIO PROJEKTO PAVADINIMAS Mokslø paskirties pastato 1C2/p ir priestato 1c1/p įrengiant darželio dvi grupes. Mokyklos g. 5, Alovės sen., Alytaus r. sav., kapitalinio remonto projektas
A1939	PV/PDV	Gražvydas Sabaliauskas	STATINIO NUMERIS IR PAVADINIMAS, DOKUMENTO PAVADINIMAS 01-Mokslø paskirties pastatas Demontuojamų ir projektuojamų sienų, elementų planas
	Diz.	Saulius Remeika	
	Diz.	Ugnė Meigyte	
LT	STATYTOJAS IR (ARBA) UŽSAKOVAS	Alytaus rajono savivaldybės administracija	DOKUMENTO ŽYMUO 289373-01-TDP-SA B-01
			MI-100 LAIDA LAPAS LAPU 0 1 1