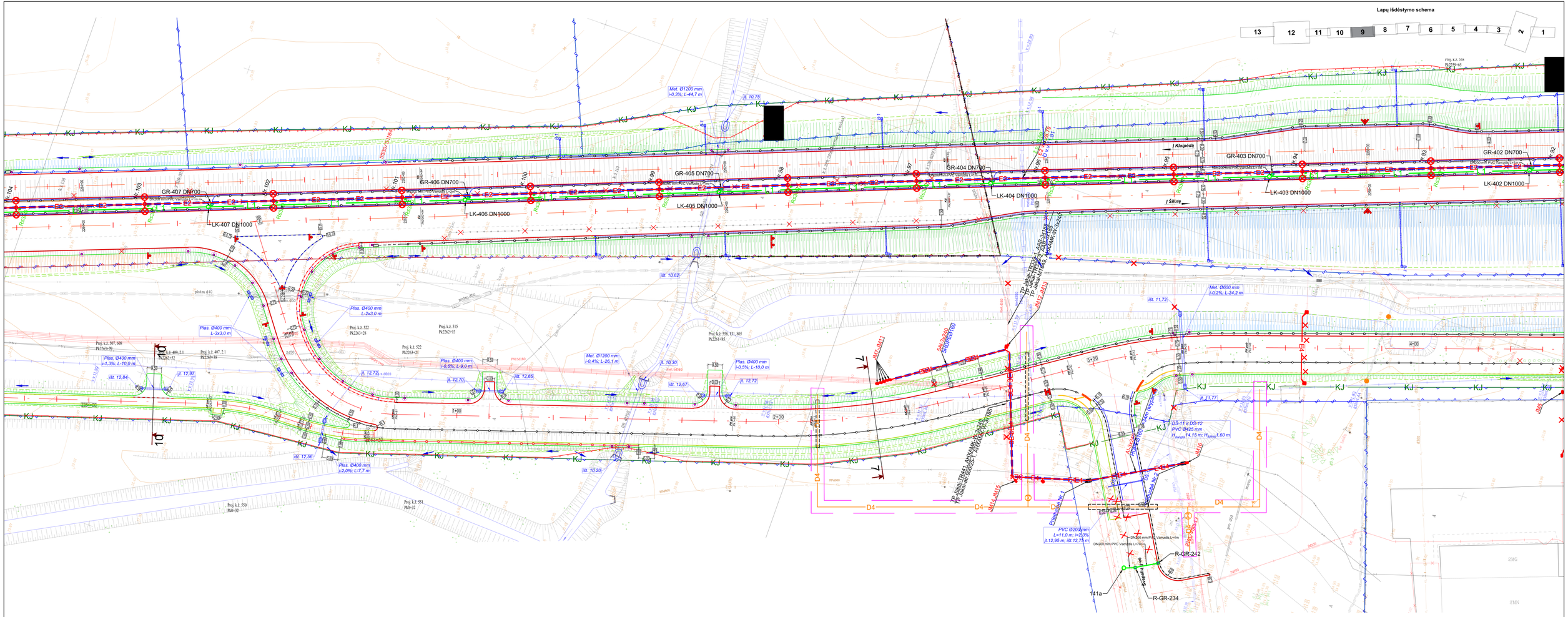
Lapų išdėstymo schema
13
12
11
10
9
8
7
6
5
4
3
2
1
GR-407 DN700
GR-406 DN700
GR-405 DN700
GR-404 DN700
GR-403 DN700
GR-402 DN700
LK-407 DN1000
LK-406 DN1000
LK-405 DN1000
LK-404 DN1000
LK-403 DN1000
LK-402 DN1000
I Klaipėdą
I Šiluvą
Met. Ø1200 mm; i=0,3%; L=44,7 m
Met. Ø1200 mm; i=0,4%; L=26,1 m
Met. Ø600 mm; i=0,2%; L=24,2 m
Plas. Ø400 mm; L=3x3,0 m
Plas. Ø400 mm; L=2x3,0 m
Plas. Ø400 mm; i=1,3%; L=10,0 m
Plas. Ø400 mm; i=0,6%; L=9,0 m
Plas. Ø400 mm; i=0,5%; L=10,0 m
Plas. Ø400 mm; i=2,0%; L=7,7 m
PVC Ø200mm; L=11,0 m; i=20%
DN200 mm PVC Vamzdis L=4m
DN200 mm PVC Vamzdis L=76m
DN200 mm PVC Vamzdis L=8m
R-GR-242
R-GR-234
141a
TP Jalan TE541 AXK 3415/ TP Jalan ar1045 AXK 3415/ AXKMK15-2x240
TP Jalan TE541 AXK 3415/ TP Jalan ar1045 AXK 3415/ AXKMK15-2x185
Proj. k.ž. 507, 508
Proj. k.ž. 407, 2.1
Proj. k.ž. 522
Proj. k.ž. 515
Proj. k.ž. 558, 331, 805
Proj. k.ž. 550
Proj. k.ž. 551
7429/141-00-TDP-BD.01.01-B-02
LAPAS 9
LAPŲ 13
LAIDA O

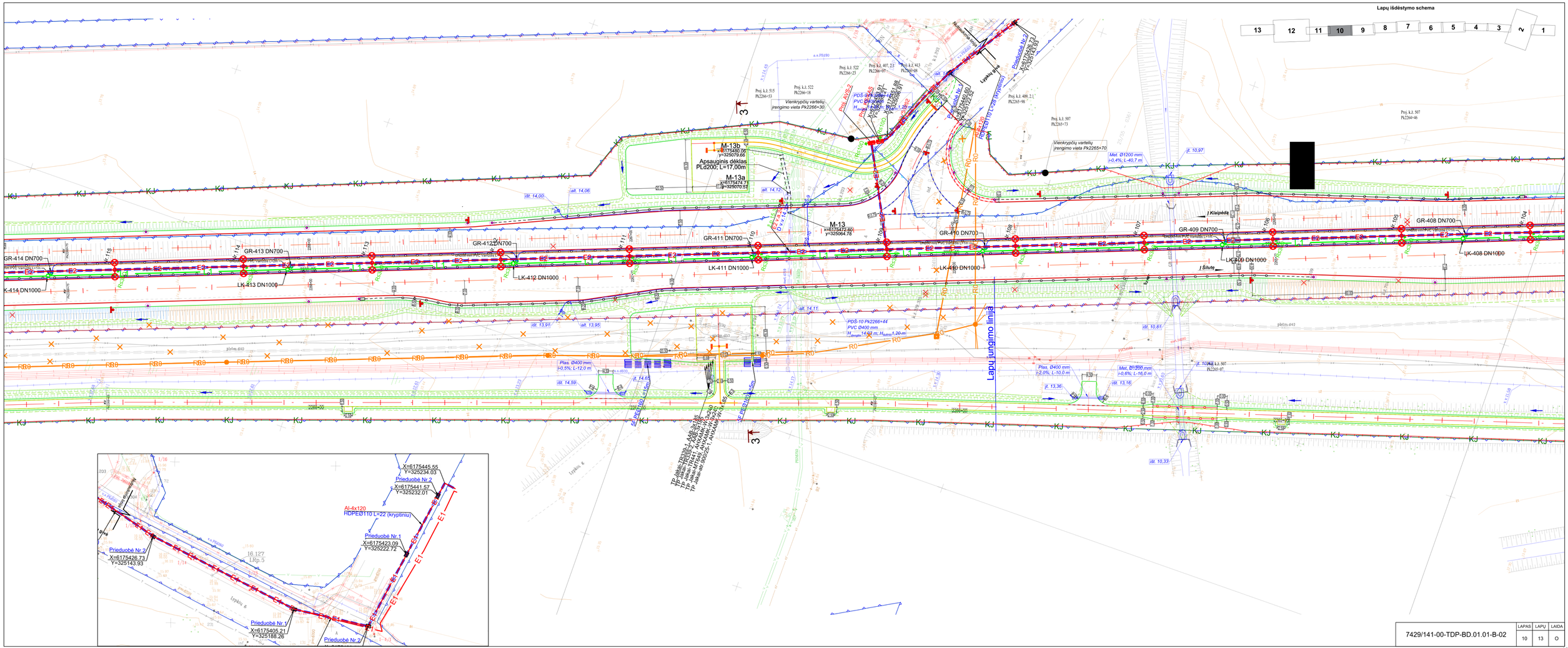
Lapų išdėstymo schema
13
12
11
10
9
8
7
6
5
4
3
2
1
M-13b
x=6175480.05
y=325079.66
Apsauginis dėklas
PL⌀2000, L=17,00m
M-13a
x=6175474.71
y=325070.51
M-13
x=6175472.60
y=325064.78
GR-414 DN700
GR-413 DN700
GR-412 DN700
GR-411 DN700
GR-410 DN700
GR-409 DN700
GR-408 DN700
LK-414 DN1000
LK-413 DN1000
LK-412 DN1000
LK-411 DN1000
LK-410 DN1000
LK-409 DN1000
LK-408 DN1000
Lapų jungimo linija
Į Klaipėdą
Į Šilutę
Vienkrypčių vartelių įrengimo vieta Pk2266+30
Vienkrypčių vartelių įrengimo vieta Pk2265+70
Nuotekų linija
Lygintuvė g.
Dauglaukio g.
Pro Arc 2
Proj. k.š. 522 Pk2266+23
Proj. k.š. 515 Pk2266+53
Proj. k.š. 522 Pk2266+18
Proj. k.š. 407, 2 Pk2266+07
Proj. k.š. 413 Pk2266+08
Proj. k.š. 409, 2 Pk2265+98
Proj. k.š. 507 Pk2265+73
Proj. k.š. 507 Pk2264+46
PDS-10 Pk2266+91
PDS-10 Pk2266+44
PDS-10 Pk2266+89
PVC Ø400 mm
PVC Ø315 mm
Plas. Ø400 mm; +0,5%; L-12,0 m
Plas. Ø400 mm; -2,0%; L-10,0 m
Met. Ø1200 mm; +0,4%; L-40,7 m
Met. Ø1200 mm; +0,6%; L-16,0 m
RDPE Ø110 L=26 (kryptinis)
RDPE Ø110 L=22 (kryptinis)
Al-4x120
Prieduobė Nr.1
X=6175423.09
Y=325222.72
Prieduobė Nr.2
X=6175426.73
Y=325143.93
Prieduobė Nr.1
X=6175405.21
Y=325188.26
Prieduobė Nr.2
X=6175445.55
Y=325234.03
Prieduobė Nr.2
X=6175441.57
Y=325232.01
TP Jakai TP2266-1 AXAMK-20 3x240
TP Jakai TP2266-2 AXAMK-20 3x240
TP Jakai TP2641 AXAMK-10 3x240
TP Jakai TP2265-1 AXAMK-10 3x240
TP Jakai-ant-90x25-1 AXAMK-10 3x240
7429/141-00-TDP-BD.01.01-B-02
LAPAS 10
LAPŲ 13
LAIDA O

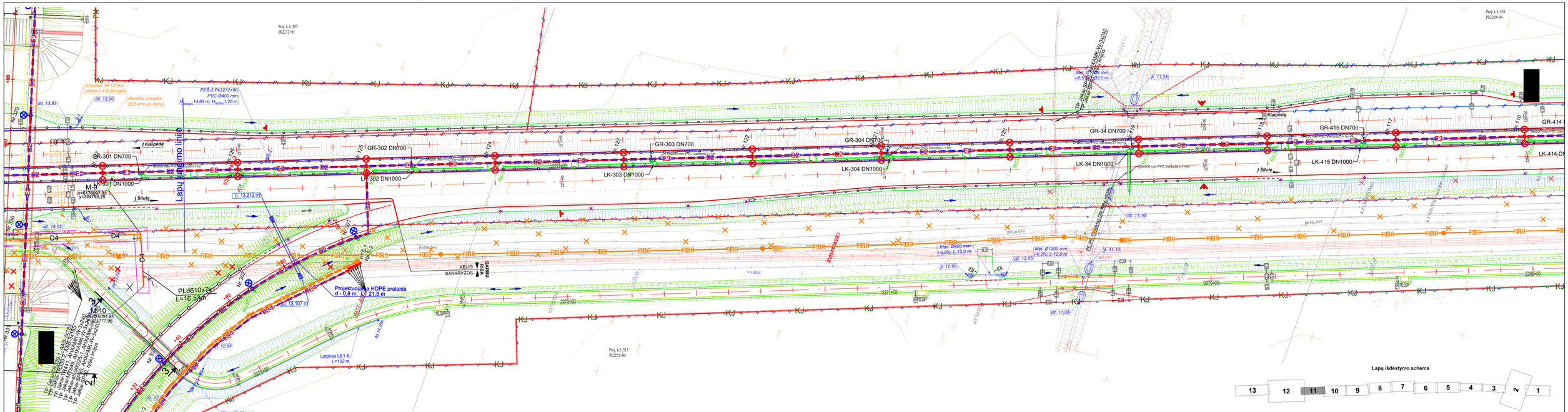

7429/141-00-TDP-BD.01.01-B-02	LAPAS	LAPŲ	LAIDA
	11	13	0

Lapų išdėstymo schema

13 | 12 | 11 | 10 | 9 | 8 | 7 | 6 | 5 | 4 | 3 | 2 | 1

Lapų skaičius 13

Projektuojama HDPE pralaida Ø 1200 mm, L = 182,0 m

Projektuojama HDPE pralaida Ø 1200 mm, L = 19,0 m

Projektuojama HDPE pralaida Ø 1200 mm, L = 54,0 m

Projektuojama plieninė apšvietos konstrukcija (H=30,0m, skaičius 7 vnt.) H, L, S, M, P1

Apsauginis dėklas PL0800, L=117,5m

Apsauginis dėklas PL0800, L=118,0m

PL610x7x1 L=776,65m

PL610x7x1 L=418,50m

PL610x7x1 L=1290,85m

PVS-7 PK2214×30 PVC Ø400 mm $H_{vand.}$=4,98 m; $H_{dang.}$=1,20 m

PVS-7 PK2214×30 PVC Ø400 mm $H_{vand.}$=14,63 m; $H_{dang.}$=1,97 m

Plastiko vamzdis Ø25 mm po žeme

Lietaus kanalizacijos tinklai

Buitinių nuotekų tinklai

Vandentiekio tinklai

Elektros kabelinės linijos

Ryšių kabelinės linijos

Dujotiekio tinklai

Šilumos tinklai

Kelio ženklinimas

Kelio apšvietimas

Kelio konstrukcija

Kelio apsauginiai įrenginiai

Kelio sankasa

Kelio inžineriniai statiniai

Kelio aplinkos apsaugos priemonės

Kelio priklausiniai

Kelio sutvirtinimo priemonės

Kelio eismo valdymo įrenginiai

Kelio eismo saugos priemonės

Kelio eismo informacinės priemonės

Kelio eismo reguliavimo priemonės

Kelio eismo kontrolės priemonės

Kelio eismo stebėjimo priemonės

Kelio eismo apskaitos priemonės

Kelio eismo duomenų perdavimo priemonės

Kelio eismo duomenų apdorojimo priemonės

Kelio eismo duomenų saugojimo priemonės

Kelio eismo duomenų naudojimo priemonės

Kelio eismo duomenų archyvavimo priemonės

Kelio eismo duomenų trynimo priemonės

Kelio eismo duomenų atkūrimo priemonės

Kelio eismo duomenų sunaikinimo priemonės

Kelio eismo duomenų apsaugos priemonės

Kelio eismo duomenų kontrolės priemonės

Kelio eismo duomenų stebėjimo priemonės

Kelio eismo duomenų

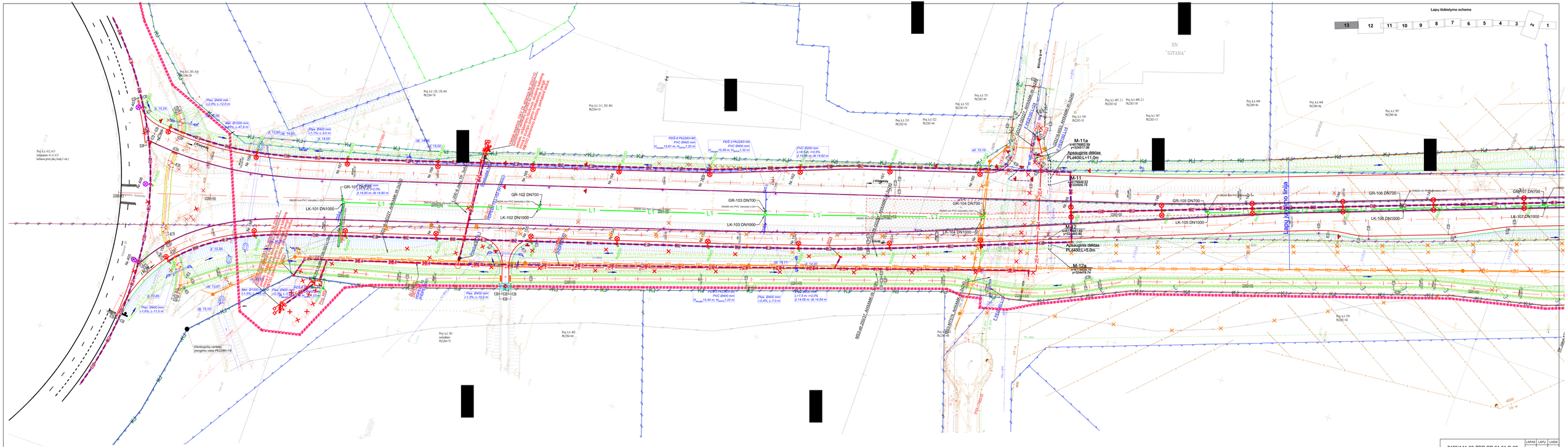
Lapų išdėstymo schema
13
12
11
10
9
8
7
6
5
4
3
2
1
M-11a
x=6178993.39
y=5340517.01
Apsauginis dėklas
PL4400,L=11.0m
M-11
x=6178992.92
y=5340509.79
M-12
x=6178991.83
y=5340483.06
Apsauginis dėklas
PL4400,L=5.0m
M-12a
x=6178989.74
y=5340478.64
GR-101 DN700
GR-102 DN700
GR-103 DN700
GR-104 DN700
GR-105 DN700
GR-106 DN700
GR-107 DN700
LK-101 DN1000
LK-102 DN1000
LK-103 DN1000
LK-104 DN1000
LK-105 DN1000
LK-106 DN1000
LK-107 DN1000
Vilniaus g-vė
Kijevo g-vė
DN "GITANA"
7429/141-00-TDP-BD.01.01-B-02
LAPAS 13
LAPŲ 13
LAIDA 0
21

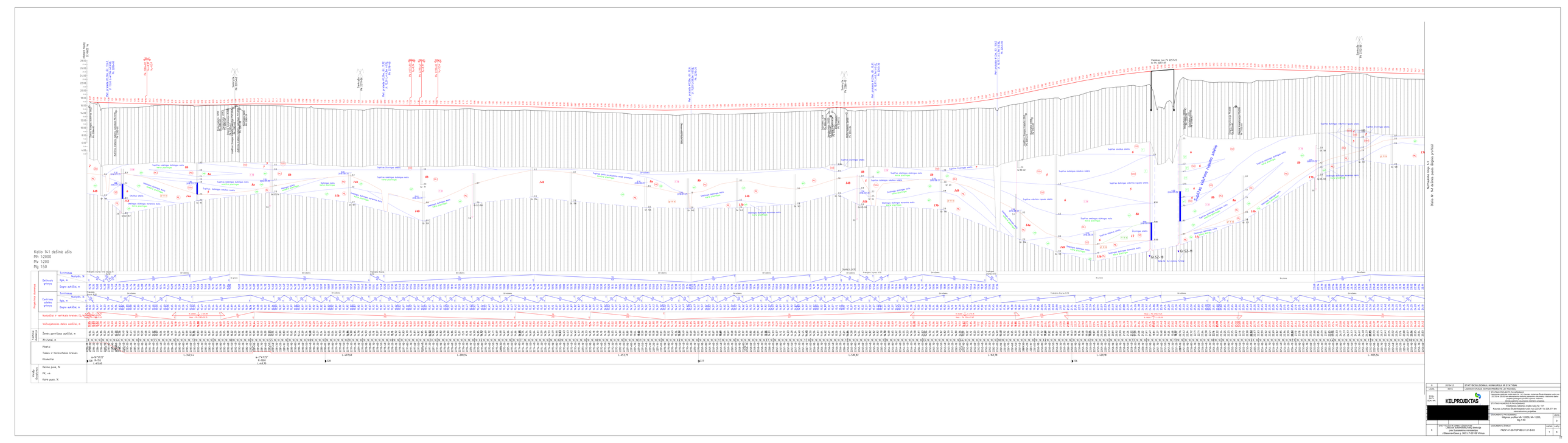
Kelio 141 ašinė ašis
Mh 1:2000
Mv 1:200
Mg 1:50
Skaitmeninio modelio taškų nr. 1+1
(Brėžinio Nr. 141 ašinės padėties aiškinamojo brėžinio)
Sankryža Pv 2251/9
Sankryža Pv 2252/9
Sankryža Pv 2254/9
Sankryža Pv 2256/9
Sankryža Pv 2257/9
Sankryža Pv 2258/9
Sankryža Pv 2259/9
Sankryža Pv 2260/9
Sankryža Pv 2261/9
Sankryža Pv 2262/9
Sankryža Pv 2263/9
Sankryža Pv 2264/9
Sankryža Pv 2265/9
Sankryža Pv 2266/9
Sankryža Pv 2267/9
Sankryža Pv 2268/9
Sankryža Pv

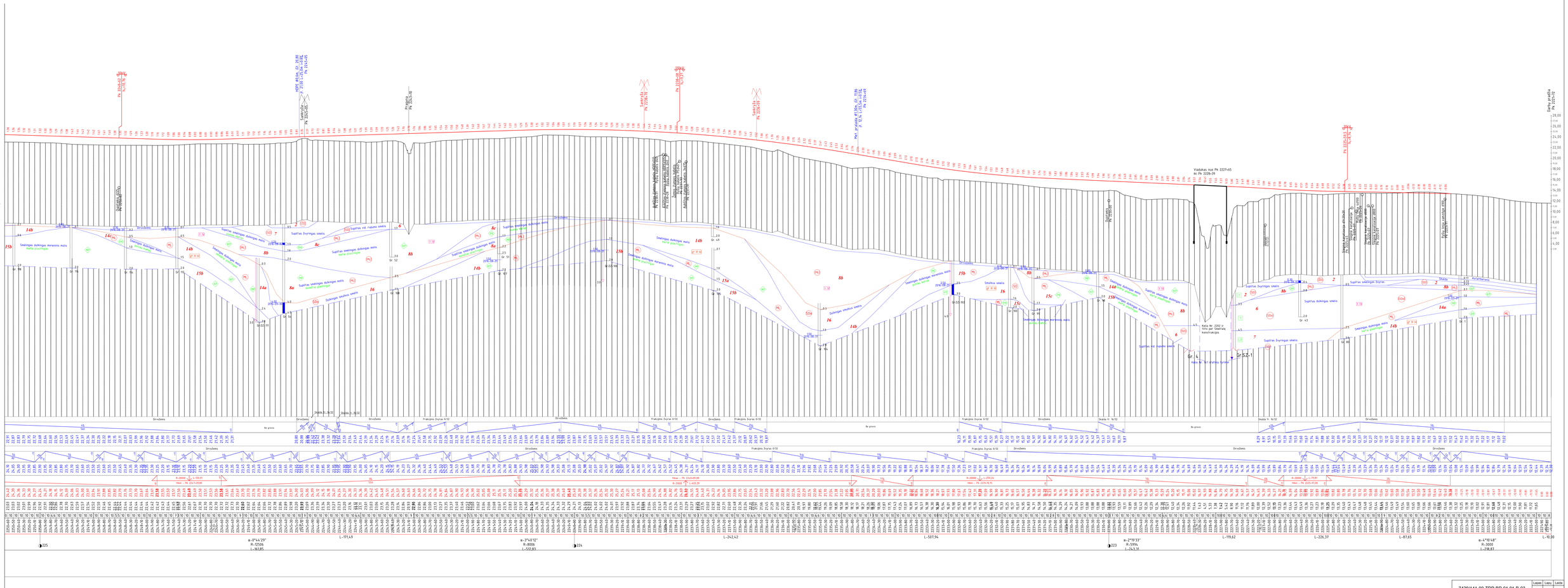
Nuframuotas linijų 1:1
(Keliu Nr 141 dešinės pusės išilginis profilis)
Viaduktas nuo PK 2227+65 iki PK 2228+39
Kelio Nr 2202 ir 1694 per Smetaną kombinacijos
Kelio Nr. 141 dešinės pusės
Gr 4
Gr 5.2-1
Gr 5.2-2
Gr 5.2-3
Gr 5.2-4
Gr 5.2-5
Gr 5.2-6
Gr 5.2-7
Gr 5.2-8
Gr 5.2-9
Gr 5.2-10
Gr 5.2-11
Gr 5.2-12
Gr 5.2-13
Gr 5.2-14
Gr 5.2-15
Gr 5.2-16
Gr 5.2-17
Gr 5.2-18
Gr 5.2-19
Gr 5.2-20
Gr

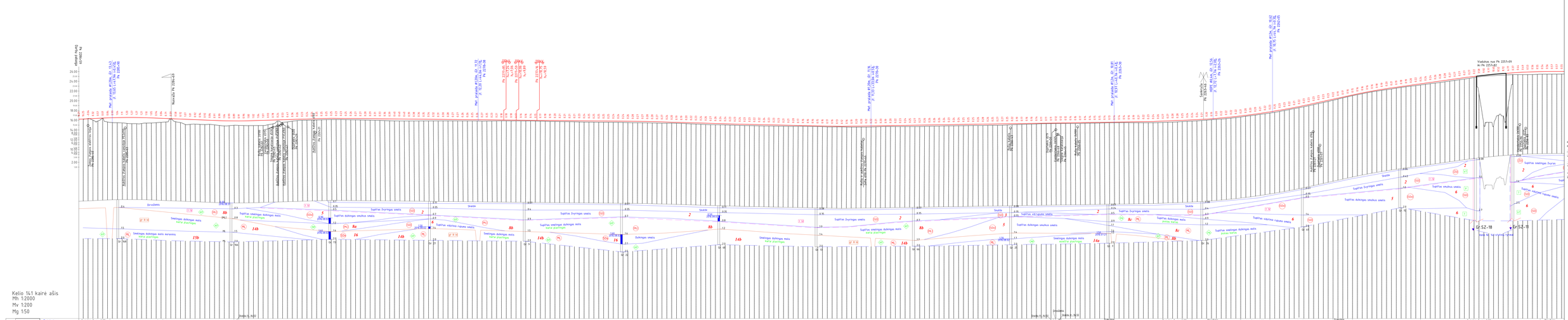
Kelio 141 kairė ašis
Mh 1:2000
Mv 1:200
Mg 1:50
Kelio Nr. 141 kairės pusės išilginis profilis
Mastabinis ruožas 1:2
Gr. SZ-18
Gr. SZ-11
Viaduko nuo Pk 2253+09 iki Pk 2257+87
Nuorinkos PK 2256+45
Nuorinkos PK 2256+45
Nuorinkos PK 2256+45

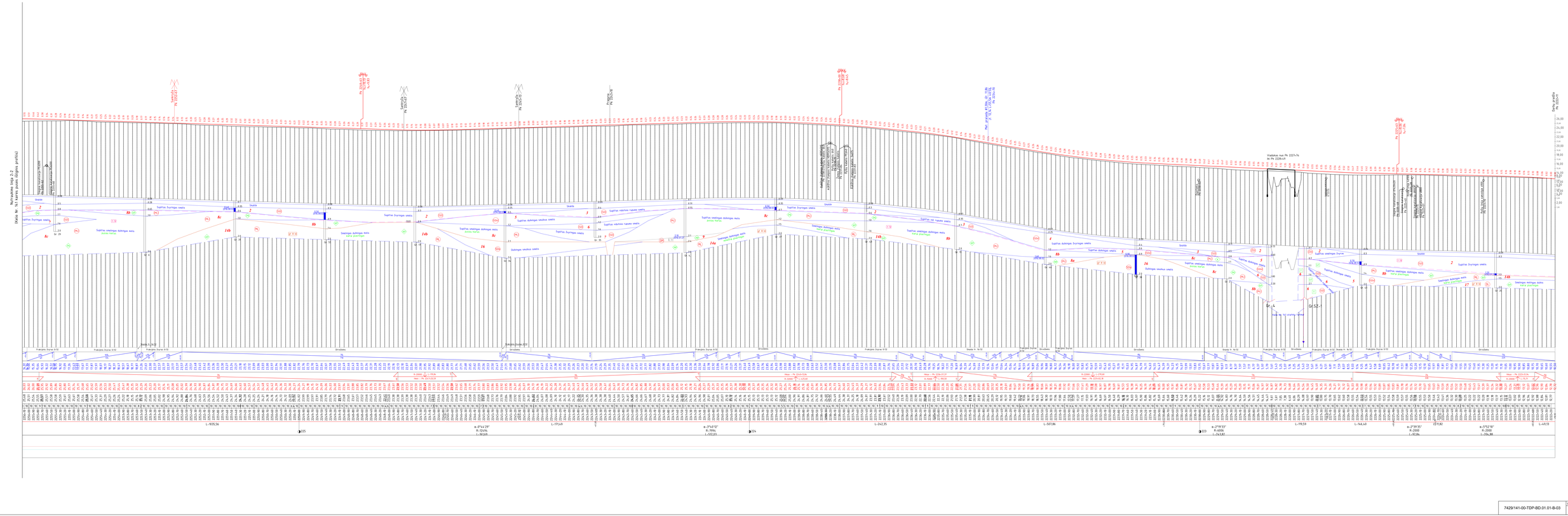
Nivelacijos linija 2-2
(Kelio Nr. N1 Kryptavos kelio ašies profilis)
Pk 2214+43
Nr.193
Pk 2215+45
Pk 2216+45
Pk 2217+45
Pk 2218+45
Pk 2219+45
Pk 2220+45
Pk 2221+45
Pk 2222+45
Pk 2223+45
Pk 2224+45
Pk 2225+45
Pk 2226+45
Pk 2227+45
Pk 2228+45
Pk 2229+45
Pk 2230+45
Pk 2231+45
Pk 2232+45
Pk 2233+45
Pk 2234+45
Pk

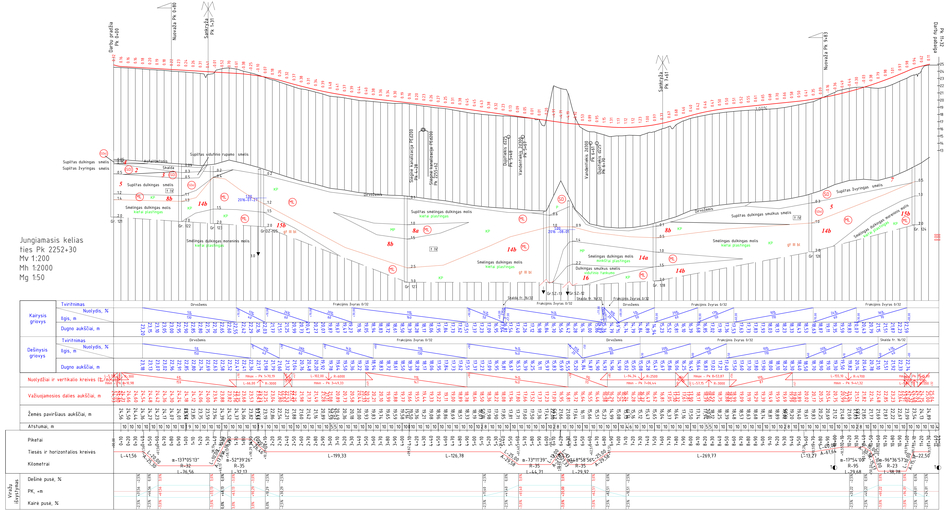
Jungiamasis kelias
Ties Pk 225+30
Mv 1:200
Mh 1:2000
Mg 1:50
Turtinimas
Karjerio grioviai
Dešinysis grioviai
Nuolydis, ‰
Ilgis, m
Dugno aukštai, m
Nuolydžiai ir vertikalės kreivės (I/R), ‰
Važiuojamosios dalies aukštai, m
Žemės paviršiaus aukštai, m
Atstumai, m
Piketai
Tiesės ir horizontalios kreivės
Kilometrai
Vyrauj. skersinis nuolydis
Dešinė pusė, %
PK, +m
Kairė pusė, %
Projektinės duomenys
Esamos padėties duomenys
Sutrūkusios dukningos smėlis
Sutrūkusios žvyringos smėlis
Smėlingos dukningos mėlis
Kietai plastingos
Smėlingos dukningos mėlingos smėlis
Kietai plastingos
Sutrūkusios dukningos smulkus smėlis
Smėlingos dukningos mėlingos smėlis
Kietai plastingos
Smėlingos dukningos mėlingos smėlis
Kietai plastingos
Sutrūkusios dukningos smulkus smėlis
Sutrūkusios žvyringos smėlis
Smėlingos dukningos mėlingos smėlis
Kietai plastingos
Smėlingos dukningos mėlingos smėlis
Kietai plastingos
Sutrūkusios žvyringos smėlis

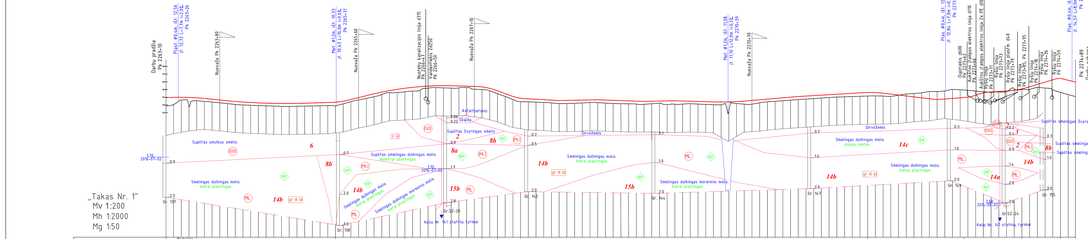

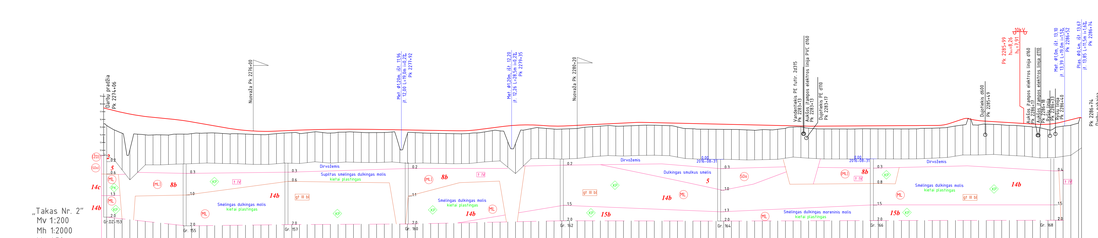

Pastabos:
1) „Takas Nr. 1" yra pasižymi - dviračių takas, kurio trasos pradžia nuo kelio Nr. 141 226,31 km, pabaiga 227,444 km.
2) „Takas Nr. 2" yra pasižymi - dviračių takas, kurio trasos pradžia nuo dviejų lygių Lyskiu sankryžos jungiamojo kelio Pk 0+50, pabaiga - Jaku žiedas.

7429/141-00-TDP-BD.01.01-B-03	Lapas	Lapų	Landa
	6	6	0

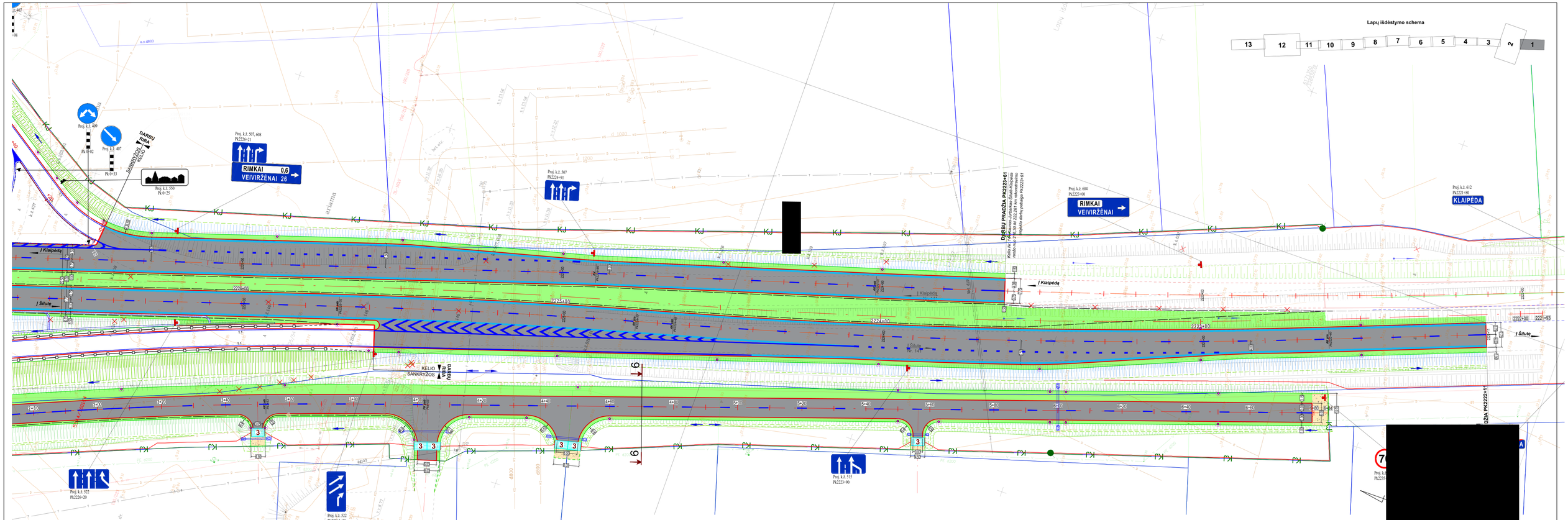

0	2019-12	STATYBOS LEIDIMUI, KONKURSUI IR STATYBAI	
LAIDA	DATA	LAIDOS STATUSAS. KEITIMO PRIEŽASTIS (JEI TAIKOMA)	
KVAL. PATV. DOK. NR.	KELPROJEKTAS	STATINIO PROJEKTO PAVADINIMAS: Valstybinės reikšmės krašto kelio Nr. 141 Kaunas- Jurbarkas-Šilutė-Klaipėda ruožo nuo 222,52 iki 228,92 km rekonstravimo teritorijų planavimo dokumentų ir techninio darbo projekto parengimo poveikio aplinkai vertinimu. Žemės paėmimo visuomenės reikmėms projektas.	
		STATINIO NUMERIS IR PAVADINIMAS: Valstybinės reikšmės krašto kelio Nr. 141 Kaunas-Jurbarkas-Šilutė-Klaipėda ruožo nuo 222,261 iki 228,571 km rekonstravimo projektas	
		DOKUMENTO PAVADINIMAS: Eismo organizavimo planas, M1:500	LAIDA: 0
lt	STATYTOJAS IR (ARBA) UŽSAKOVAS: Lietuvos automobilių kelių direkcija prie Susisiekimo ministerijos J.Basanavičiaus g. 36/2 LT-03109 Vilnius	DOKUMENTO ŽYMUO: 7429/141-00-TDP-BD-01.01-B-04	LAPAS: 1 / LAPŲ: 13

Lapų išdėstymo schema

13 | 12 | 11 | 10 | 9 | 8 | 7 | 6 | 5 | 4 | 3 | 2 | 1

[redacted]

7429/141-00-TDP-BD-01.01-B-04	LAPAS	LAPŲ	LAIDA
	2	13	0

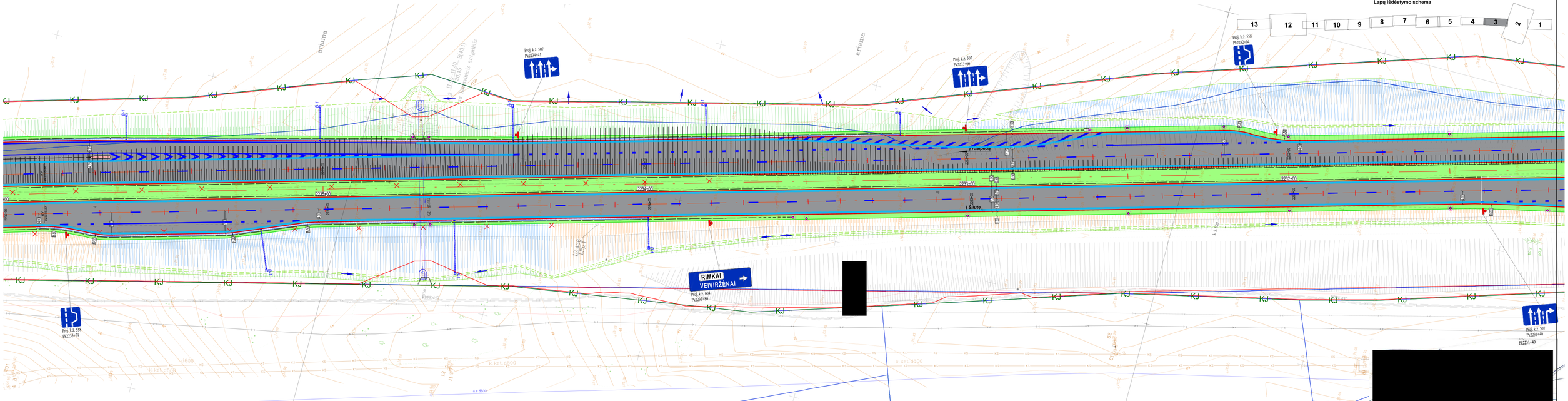
Lapų išdėstymo schema
13
12
11
10
9
8
7
6
5
4
3
2
1
RIMKAI
VEIVIRŽĖNAI
Proj. k.ž. 507
Pk2234+43
Proj. k.ž. 507
Pk2233+00
Proj. k.ž. 558
Pk2232+68
Proj. k.ž. 558
Pk2235+79
Proj. k.ž. 004
Pk2233+80
Proj. k.ž. 507
Pk2231+40
Pk2231+40
I Kaunas
I Šiluvą
KJ
2234+00
2233+00
2232+00
2231+00
2230+00
2229+00
2228+00
2227+00
2226+00
2225+00
2224+00
2223+00
2222+00
2221+00
2220+00
2219+00
2218+00
2217+00
2216+00
2215+00
2214+00
2213+00
2212+00
2211+00
2210+00
2209+00
2208+00
2207+00
2206+00
2205+00
2204+00
2203+00
2202+00
2201+00
2200+00
2199+00
2198+00
2197+00
2196+00
2195+00
2194+00
2193+00
2192+00
2191+00
2190+00
2189+00
2188+00
2187+00
2186+00
2185+00
2184+00
2183+00
2182+00
2181+00
2180+00
2179+00
2178+00
2177+00
2176+00
2175+00
2174+00
2173+00
2172+00
2171+00
2170+00
2169+00
2168+00
2167+00
2166+00
2165+00
2164+00
2163+00
2162+00
2161+00
2160+00
2159+00
2158+00
2157+00
2156+00
2155+00
2154+00
2153+00
2152+00
2151+00
2150+00
2149+00
2148+00
2147+00
2146+00
2145+00
2144+00
2143+00
2142+00
2141+00
2140+00
2139+00
2138+00
2137+00
2136+00
2135+00
2134+00
2133+00
2132+00
2131+00
2130+00
2129+00
2128+00
2127+00
2126+00
2125+00
2124+00
2123+00
2122+00
2121+00
2120+00
2119+00
2118+00
2117+00
2116+00
2115+00
2114+00
2113+00
2112+00
2111+00
2110+00
2109+00
2108+00
2107+00
2106+00
2105+00
2104+00
2103+00
2102+00
2101+00
2100+00
2099+00
2098+00
2097+00
2096+00
2095+00
2094+00
2093+00
2092+00
2091+00
2090+00
2089+00
2088+00
2087+00
2086+00
2085+00
2084+00
2083+00
2082+00
2081+00
2080+00
2079+00
2078+00
2077+00
2076+00
2075+00
2074+00
2073+00
2072+00
2071+00
2070+00
2069+00
2068+00
2067+00
2066+00
2065+00
2064+00
2063+00
2062+00
2061+00
2060+00
2059+00
2058+00
2057+00
2056+00
2055+00
2054+00
2053+00
2052+00
2051+00
2050+00
2049+00
2048+00
2047+00
2046+00
2045+00
2044+00
2043+00
2042+00
2041+00
2040+00
2039+00
2038+00
2037+00
2036+00
2035+00
2034+00
2033+00
2032+00
2031+00
2030+00
2029+00
2028+00
2027+00
2026+00
2025+00
2024+00
2023+00
2022+00
2021+00
2020+00
2019+00
2018+00
2017+00
2016+00
2015+00
2014+00
2013+00
2012+00
2011+00
2010+00
2009+00
2008+00
2007+00
2006+00
2005+00
2004+00
2003+00
2002+00
2001+00
2000+00
1999+00
1998+00
1997+00
1996+00
1995+00
1994+00
1993+00
1992+00
1991+00
1990+00
1989+00
1988+00
1987+00
1986+00
1985+00
1984+00
1983+00
1982+00
1981+00
1980+00
1979+00
1978+00
1977+00
1976+00
1975+00
1974+00
1973+00
1972+00
1971+00
1970+00
1969+00
1968+00
1967+00
1966+00
1965+00
1964+00
1963+00
1962+00
1961+00
1960+00
1959+00
1958+00
1957+00
1956+00
1955+00
1954+00
1953+00
1952+00
1951+00
1950+00
1949+00
1948+00
1947+00
1946+00
1945+00
1944+00
1943+00
1942+00
1941+00
1940+00
1939+00
1938+00
1937+00
1936+00
1935+00
1934+00
1933+00
1932+00
1931+00
1930+00
1929+00
1928+00
1927+00
1926+00
1925+00
1924+00
1923+00
1922+00
1921+00
1920+00
1919+00
1918+00
1917+00
1916+00
1915+00
1914+00
1913+00
1912+00
1911+00
1910+00
1909+00
1908+00
1907+00
1906+00
1905+00
1904+00
1903+00
1902+00
1901+00
1900+00
1899+00
1898+00
1897+00
1896+00
1895+00
1894+00
1893+00
1892+00
1891+00
1890+00
1889+00
1888+00
1887+00
1886+00
1885+00
1884+00
1883+00
1882+00
1881+00
1880+00
1879+00
1878+00
1877+00
1876+00
1875+00
1874+00
1873+00
1872+00
1871+00
1870+00
1869+00
1868+00
1867+00
1866+00
1865+00
1864+00
1863+00
1862+00
1861+00
1860+00
1859+00
1858+00
1857+00
1856+00
1855+00
1854+00
1853+00
1852+00
1851+00
1850+00
1849+00
1848+00
1847+00
1846+00
1845+00
1844+00
1843+00
1842+00
1841+00
1840+00
1839+00
1838+00
1837+00
1836+00
1835+00
1834+00
1833+00
1832+00
1831+00
1830+00
1829+00
1828+00
1827+00
1826+00
1825+00
1824+00
1823+00
1822+00
1821+00
1820+00
1819+00
1818+00
1817+00
1816+00
1815+00
1814+00
1813+00
1812+00
1811+00
1810+00
1809+00
1808+00
1807+00
1806+00
1805+00
1804+00
1803+00
1802+00
1801+00
1800+00
1799+00
1798+00
1797+00
1796+00
1795+00
1794+00
1793+00
1792+00
1791+00
1790+00
1789+00
1788+00
1787+00
1786+00
1785+00
1784+00
1783+00
1782+00
1781+00
1780+00
1779+00
1778+00
1777+00
1776+00
1775+00
1774+00
1773+00
1772+00
1771+00
1770+00
1769+00
1768+00
1767+00
1766+00
1765+00
1764+00
1763+00
1762+00
1761+00
1760+00
1759+00
1758+00
1757+00
1756+00
1755+00
1754+00
1753+00
1752+00
1751+00
1750+00
1749+00
1748+00
1747+00
1746+00
1745+00
1744+00
1743+00
1742+00
1741+00
1740+00
1739+00
1738+00
1737+00
1736+00
1735+00
1734+00
1733+00
1732+00
1731+00
1730+00
1729+00
1728+00
1727+00
1726+00
1725+00
1724+00
1723+00
1722+00
1721+00
1720+00
1719+00
1718+00
1717+00
1716+00
1715+00
1714+00
1713+00
1712+00
1711+00
1710+00
1709+00
1708+00
1707+00
1706+00
1705+00
1704+00
1703+00
1702+00
1701+00
1700+00
1699+00
1698+00
1697+00
1696+00
1695+00
1694+00
1693+00
1692+00
1691+00
1690+00
1689+00
1688+00
1687+00
1686+00
1685+00
1684+00
1683+00
1682+00
1681+00
1680+00
1679+00
1678+00
1677+00
1676+00
1675+00
1674+00
1673+00
1672+00
1671+00
1670+00
1669+00
1668+00
1667+00
1666+00
1665+00
1664+00
1663+00
1662+00
1661+00
1660+00
1659+00
1658+00
1657+00
1656+00
1655+00
1654+00
1653+00
1652+00
1651+00
1650+00
1649+00
1648+00
1647+00
1646+00
1645+00
1644+00
1643+00
1642+00
1641+00
1640+00
1639+00
1638+00
1637+00
1636+00
1635+00
1634+00
1633+00
1632+00
1631+00
1630+00
1629+00
1628+00
1627+00
1626+00
1625+00
1624+00
1623+00
1622+00
1621+00
1620+00
1619+00
1618+00
1617+00
1616+00
1615+00
1614+00
1613+00
1612+00
1611+00
1610+00
1609+00
1608+00
1607+00
1606+00
1605+00
1604+00
1603+00
1602+00
1601+00
1600+00
1599+00
1598+00
1597+00
1596+00
1595+00
1594+00
1593+00
1592+00
1591+00
1590+00
1589+00
1588+00
1587+00
1586+00
1585+00
1584+00
1583+00
1582+00
1581+00
1580+00
1579+00
1578+00
1577+00
1576+00
1575+00
1574+00
1573+00
1572+00
1571+00
1570+00
1569+00
1568+00
1567+00
1566+00
1565+00
1564+00
1563+00
1562+00
1561+00
1560+00
1559+00
1558+00
1557+00
1556+00
1555+00
1554+00
1553+00
1552+00
1551+00
1550+00
1549+00
1548+00
1547+00
1546+00
1545+00
1544+00
1543+00
1542+00
1541+00
1540+00
1539+00
1538+00
1537+00
1536+00
1535+00
1534+00
1533+00
1532+00
1531+00
1530+00
1529+00
1528+00
1527+00
1526+00
1525+00
1524+00
1523+00
1522+00
1521+00
1520+00
1519+00
1518+00
1517+00
1516+00
1515+00
1514+00
1513+00
1512+00
1511+00
1510+00
1509+00
1508+00
1507+00
1506+00
1505+00
1504+00
1503+00
1502+00
1501+00
1500+00
1499+00
1498+00
1497+00
1496+00
1495+00
1494+00
1493+00
1492+00
1491+00
1490+00
1489+00
1488+00
1487+00
1486+00
1485+00
1484+00
1483+00
1482+00
1481+00
1480+00
1479+00
1478+00
1477+00
1476+00
1475+00
1474+00
1473+00
1472+00
1471+00
1470+00
1469+00
1468+00
1467+00
1466+00
1465+00
1464+00
1463+00
1462+00
1461+00
1460+00
1459+00
1458+00
1457+00
1456+00
1455+00
1454+00
1453+00
1452+00
1451+00
1450+00
1449+00
1448+00
1447+00
1446+00
1445+00
1444+00
1443+00
1442+00
1441+00
1440+00
1439+00
1438+00
1437+00
1436+00
1435+00
1434+00
1433+00
1432+00
1431+00
1430+00
1429+00
1428+00
1427+00
1426+00
1425+00
1424+00
1423+00
1422+00
1421+00
1420+00
1419+00
1418+00
1417+00
1416+00
1415+00
1414+00
1413+00
1412+00
1411+00
1410+00
1409+00
1408+00
1407+00
1406+00
1405+00
1404+00
1403+00
1402+00
1401+00
1400+00
1399+00
1398+00
1397+00
1396+00
1395+00
1394+00
1393+00
1392+00
1391+00
1390+00
1389+00
1388+00
1387+00
1386+00
1385+00
1384+00
1383+00
1382+00
1381+00
1380+00
1379+00
1378+00
1377+00
1376+00
1375+00
1374+00
1373+00
1372+00
1371+00
1370+00
1369+00
1368+00
1367+00
1366+00
1365+00
1364+00
1363+00
1362+00
1361+00
1360+00
1359+00
1358+00
1357+00
1356+00
1355+00
1354+00
1353+00
1352+00
1351+00
1350+00
1349+00
1348+00
1347+00
1346+00
1345+00
1344+00
1343+00
1342+00
1341+00
1340+00
1339+00
1338+00
1337+00
1336+00
1335+00
1334+00
1333+00
1332+00
1331+00
1330+00
1329+00
1328+00
1327+00
1326+00
1325+00
1324+00
1323+00
1322+00
1321+00
1320+00
1319+00
1318+00
1317+00
1316+00
1315+00
1314+00
1313+00
1312+00
1311+00
1310+00
1309+00
1308+00
1307+00
1306+00
1305+00
1304+00
1303+00
1302+00
1301+00
1300+00
1299+00
1298+00
1297+00
1296+00
1295+00
1294+00
1293+00
1292+00
1291+00
1290+00
1289+00
1288+00
1287+00
1286+00
1285+00
1284+00
1283+00
1282+00
1281+00
1280+00
1279+00
1278+00
1277+00
1276+00
1275+00
1274+00
1273+00
1272+00
1271+00
1270+00
1269+00
1268+00
1267+00
1266+00
1265+00
1264+00
1263+00
1262+00
1261+00
1260+00
1259+00
1258+00
1257+00
1256+00
1255+00
1254+00
1253+00
1252+00
1251+00
1250+00
1249+00
1248+00
1247+00
1246+00
1245+00
1244+00
1243+00
1242+00
1241+00
1240+00
1239+00
1238+00
1237+00
1236+00
1235+00
1234+00
1233+00
1232+00
1231+00
1230+00
1229+00
1228+00
1227+00
1226+00
1225+00
1224+00
1223+00
1222+00
1221+00
1220+00
1219+00
1218+00
1217+00
1216+00
1215+00
1214+00
1213+00
1212+00
1211+00
1210+00
1209+00
1208+00
1207+00
1206+00
1205+00
1204+00
1203+00
1202+00
1201+00
1200+00
1199+00
1198+00
1197+00
1196+00
1195+00
1194+00
1193+00
1192+00
1191+00
1190+00
1189+00
1188+00
1187+00
1186+00
1185+00
1184+00
1183+00
1182+00
1181+00
1180+00
1179+00
1178+00
1177+00
1176+00
1175+00
1174+00
1173+00
1172+00
1171+00
1170+00
1169+00
1168+00
1167+00
1166+00
1165+00
1164+00
1163+00
1162+00
1161+00
1160+00
1159+00
1158+00
1157+00
1156+00
1155+00
1154+00
1153+00
1152+00
1151+00
1150+00
1149+00
1148+00
1147+00
1146+00
1145+00
1144+00
1143+00
1142+00
1141+00
1140+00
1139+00
1138+00
1137+00
1136+00
1135+00
1134+00
1133+00
1132+00
1131+00
1130+00
1129+00
1128+00
1127+00
1126+00
1125+00
1124+00
1123+00
1122+00
1121+00
1120+00
1119+00
1118+00
1117+00
1116+00
1115+00
1114+00
1113+00
1112+00
1111+00
1110+00
1109+00
1108+00
1107+00
1106+00
1105+00
1104+00
1103+00
1102+00
1101+00
1100+00
1099+00
1098+00
1097+00
1096+00
1095+00
1094+00
1093+00
1092+00
1091+00
1090+00
1089+00
1088+00
1087+00
1086+00
1085+00
1084+00
1083+00
1082+00
1081+00
1080+00
1079+00
1078+00
1077+00
1076+00
1075+00
1074+00
1073+00
1072+00
1071+00
1070+00
1069+00
1068+00
1067+00
1066+00
1065+00
1064+00
1063+00
1062+00
1061+00
1060+00
1059+00
1058+00
1057+00
1056+00
1055+00
1054+00
1053+00
1052+00
1051+00
1050+00
1049+00
1048+00
1047+00
1046+00
1045+00
1044+00
1043+00
1042+00
1041+00
1040+00
1039+00
1038+00
1037+00
1036+00
1035+00
1034+00
1033+00
1032+00
1031+00
1030+00
1029+00
1028+00
1027+00
1026+00
1025+00
1024+00
1023+00
1022+00
1021+00
1020+00
1019+00
1018+00
1017+00
1016+00
1015+00
1014+00
1013+00
1012+00
1011+00
1010+00
1009+00
1008+00
1007+00
1006+00
1005+00
1004+00
1003+00
1002+00
1001+00
1000+00
999+00
998+00
997+00
996+00
995+00
994+00
993+00
992+00
991+00
990+00
989+00
988+00
987+00
986+00
985+00
984+00
983+00
982+00
981+00
980+00
979+00
978+00
977+00
976+00
975+00
974+00
973+00
972+00
971+00
970+00
969+00
968+00
967+00
966+00
965+00
964+00
963+00
962+00
961+00
960+00
959+00
958+00
957+00
956+00
955+00
954+00
953+00
952+00
951+00
950+00
949+00
948+00
947+00
946+00
945+00
944+00
943+00
942+00
941+00
940+00
939+00
938+00
937+00
936+00
935+00
934+00
933+00
932+00
931+00
930+00
929+00
928+00
927+00
926+00
925+00
924+00
923+00
922+00
921+00
920+00
919+00
918+00
917+00
916+00
915+00
914+00
913+00
912+00
911+00
910+00
909+00
908+00
907+00
906+00
905+00
904+00
903+00
902+00
901+00
900+00
899+00
898+00
897+00
896+00
895+00
894+00
893+00
892+00
891+00
890+00
889+00
888+00
887+00
886+00
885+00
884+00
883+00
882+00
881+00
880+00
879+00
878+00
877+00
876+00
875+00
874+00
873+00
872+00
871+00
870+00
869+00
868+00
867+00
866+00
865+00
864+00
863+00
862+00
861+00
860+00
859+00
858+00
857+00
856+00
855+00
854+00
853+00
852+00
851+00
850+00
849+00
848+00
847+00
846+00
845+00
844+00
843+00
842+00
841+00
840+00
839+00
838+00
837+00
836+00
835+00
834+00
833+00
832+00
831+00
830+00
829+00
828+00
827+00
826+00
825+00
824+00
823+00
822+00
821+00
820+00
819+00
818+00
817+00
816+00
815+00
814+00
813+00
812+00
811+00
810+00
809+00
808+00
807+00
806+00
805+00
804+00
803+00
802+00
801+00
800+00
799+00
798+00
797+00
796+00
795+00
794+00
793+00
792+00
791+00
790+00
789+00
788+00
787+00
786+00
785+00
784+00
783+00
782+00
781+00
780+00
779+00
778+00
777+00
776+00
775+00
774+00
773+00
772+00
771+00
770+00
769+00
768+00
767+00
766+00
765+00
764+00
763+00
762+00
761+00
760+00
759+00
758+00
757+00
756+00
755+00
754+00
753+00
752+00
751+00
750+00
749+00
748+00
747+00
746+00
745+00
744+00
743+00
742+00
741+00
740+00
739+00
738+00
737+00
736+00
735+00
734+00
733+00
732+00
731+00
730+00
729+00
728+00
727+00
726+00
725+00
724+00
723+00
722+00
721+00
720+00
719+00
718+00
717+00
716+00
715+00
714+00
713+00
712+00
711+00
710+00
709+00
708+00
707+00
706+00
705+00
704+00
703+00
702+00
701+00
700+00
699+00
698+00
697+00
696+00
695+00
694+00
693+00
692+00
691+00
690+00
689+00
688+00
687+00
686+00
685+00
684+00
683+00
682+00
681+00
680+00
679+00
678+00
677+00
676+00
675+00
674+00
673+00
672+00
671+00
670+00
669+00
668+00
667+00
666+00
665+00
664+00
663+00
662+00
661+00
660+00
659+00
658+00
657+00
656+00
655+00
654+00
653+00
652+00
651+00
650+00
649+00
648+00
647+00
646+00
645+00
644+00
643+00
642+00
641+00
640+00
639+00
638+00
637+00
636+00
635+00
634+00
633+00
632+00
631+00
630+00
629+00
628+00
627+00
626+00
625+00
624+00
623+00
622+00
621+00
620+00
619+00
618+00
617+00
616+00
615+00
614+00
613+00
612+00
611+00
610+00
609+00
608+00
607+00
606+00
605+00
604+00
603+00
602+00
601+00
600+00
599+00
598+00
597+00
596+00
595+00
594+00
593+00
592+00
591+00
590+00
589+00
588+00
587+00
586+00
585+00
584+00
583+00
582+00
581+00
580+00
579+00
578+00
577+00
576+00
575+00
574+00
573+00
572+00
571+00
570+00
569+00
568+00
567+00
566+00
565+00
564+00
563+00
562+00
561+00
560+00
559+00
558+00
557+00
556+00
555+00
554+00
553+00
552+00
551+00
550+00
549+00
548+00
547+00
546+00
545+00
544+00
543+00
542+00
541+00
540+00
539+00
538+00
537+00
536+00
535+00
534+00
533+00
532+00
531+00
530+00
529+00
528+00
527+00
526+00
525+00
524+00
523+00
522+00
521+00
520+00
519+00
518+00
517+00
516+00
515+00
514+00
513+00
512+00
511+00
510+00
509+00
508+00
507+00
506+00
505+00
504+00
503+00
502+00
501+00
500+00
499+00
498+00
497+00
496+00
495+00
494+00
493+00
492+00
491+00
490+00
489+00
488+00
487+00
486+00
485+00
484+00
483+00
482+00
481+00
480+00
479+00
478+00
477+00
476+00
475+00
474+00
473+00
472+00
471+00
470+00
469+00
468+00
467+00
466+00
465+00
464+00
463+00
462+00
461+00
460+00
459+00
458+00
457+00
456+00
455+00
454+00
453+00
452+00
451+00
450+00
449+00
448+00
447+00
446+00
445+00
444+00
443+00
442+00
441+00
440+00
439+00
438+00
437+00
436+00
435+00
434+00
433+00
432+00
431+00
430+00
429+00
428+00
427+00
426+00
425+00
424+00
423+00
422+00
421+00
420+00
419+00
418+00
417+00
416+00
415+00
414+00
413+00
412+00
411+00
410+00
409+00
408+00
407+00
406+00
405+00
404+00
403+00
402+00
401+00
400+00
399+00
398+00
397+00
396+00
395+00
394+00
393+00
392+00
391+00
390+00
389+00
388+00
387+00
386+00
385+00
384+00
383+00
382+00
381+00
380+00
379+00
378+00
377+00
376+00
375+00
374+00
373+00
372+00
371+00
370+00
369+00
368+00
367+00
366+00
365+00
364+00
363+00
362+00
361+00
360+00
359+00
358+00
357+00
356+00
355+00
354+00
353+00
352+00
351+00
350+00
349+00
348+00
347+00
346+00
345+00
344+00
343+00
342+00
341+00
340+00
339+00
338+00
337+00
336+00
335+00
334+00
333+00
332+00
331+00
330+00
329+00
328+00
327+00
326+00
325+00
324+00
323+00
322+00
321+00
320+00
319+00
318+00
317+00
316+00
315+00
314+00
313+00
312+00
311+00
310+00
309+00
308+00
307+00
306+00
305+00
304+00
303+00
302+00
301+00
300+00
299+00
298+00
297+00
296+00
295+00
294+00
293+00
292+00
291+00
290+00
289+00
288+00
287+00
286+00
285+00
284+00
283+00
282+00
281+00
280+00
279+00
278+00
277+00
276+00
275+00
274+00
273+00
272+00
271+00
270+00
269+00
268+00
267+00
266+00
265+00
264+00
263+00
262+00
261+00
260+00
259+00
258+00
257+00
256+00
255+00
254+00
253+00
252+00
251+00
250+00
249+00
248+00
247+00
246+00
245+00
244+00
243+00
242+00
241+00
240+00
239+00
238+00
237+00
236+00
235+00
234+00
233+00
232+00
231+00
230+00
229+00
228+00
227+00
226+00
225+00
224+00
223+00
222+00
221+00
220+00
219+00
218+00
217+00
216+00
215+00
214+00
213+00
212+00
211+00
210+00
209+00
208+00
207+00
206+00
205+00
204+00
203+00
202+00
201+00
200+00
199+00
198+00
197+00
196+00
195+00
194+00
193+00
192+00
191+00
190+00
189+00
188+00
187+00
186+00
185+00
184+00
183+00
182+00
181+00
180+00
179+00
178+00
177+00
176+00
175+00
174+00
173+00
172+00
171+00
170+00
169+00
168+00
167+00
166+00
165+00
164+00
163+00
162+00
161+00
160+00
159+00
158+00
157+00
156+00
155+00
154+00
153+00
152+00
151+00
150+00
149+00
148+00
147+00
146+00
145+00
144+00
143+00
142+00
141+00
140+00
139+00
138+00
137+00
136+00
135+00
134+00
133+00
132+00
131+00
130+00
129+00
128+00
127+00
126+00
125+00
124+00
123+00
122+00
121+00
120+00
119+00
118+00
117+00
116+00
115+00
114+00
113+00
112+00
111+00
110+00
109+00
108+00
107+00
106+00
105+00
104+00
103+00
102+00
101+00
100+00
99+00
98+00
97+00
96+00
95+00
94+00
93+00
92+00
91+00
90+00
89+00
88+00
87+00
86+00
85+00
84+00
83+00
82+00
81+00
80+00
79+00
78+00
77+00
76+00
75+00
74+00
73+00
72+00
71+00
70+00
69+00
68+00
67+00
66+00
65+00
64+00
63+00
62+00
61+00
60+00
59+00
58+00
57+00
56+00
55+00
54+00
53+00
52+00
51+00
50+00
49+00
48+00
47+00
46+00
45+00
44+00
43+00
42+00
41+00
40+00
39+00
38+00
37+00
36+00
35+00
34+00
33+00
32+00
31+00
30+00
29+00
28+00
27+00
26+00
25+00
24+00
23+00
22+00
21+00
20+00
19+00
18+00
17+00
16+00
15+00
14+00
13+00
12+00
11+00
10+00
9+00
8+00
7+00
6+00
5+00
4+00
3+00
2+00
1+00
0+00
-1+00
-2+00
-3+00
-4+00
-5+00
-6+00
-7+00
-8+00
-9+00
-10+00
-11+00
-12+00
-13+00
-14+00
-15+00
-16+00
-17+00
-18+00
-19+00
-20+00
-21+00
-22+00
-23+00
-24+00
-25+00
-26+00
-27+00
-28+00
-29+00
-30+00
-31+00
-32+00
-33+00
-34+00
-35+00
-36+00
-37+00
-38+00
-39+00
-40+00
-41+00
-42+00
-43+00
-44+00
-45+00
-46+00
-47+00
-48+00
-49+00
-50+00
-51+00
-52+00
-53+00
-54+00
-55+00
-56+00
-57+00
-58+00
-59+00
-60+00
-61+00
-62+00
-63+00
-64+00
-65+00
-66+00
-67+00
-68+00
-69+00
-70+00
-71+00
-72+00
-73+00
-74+00
-75+00
-76+00
-77+00
-78+00
-79+00
-80+00
-81+00
-82+00
-83+00
-84+00
-85+00
-86+00
-87+00
-88+00
-89+00
-90+00
-91+00
-92+00
-93+00
-94+00
-95+00
-96+00
-97+00
-98+00
-99+00
-100+00
-101+00
-102+00
-103+00
-104+00
-105+00
-106+00
-107+00
-108+00
-109+00
-110+00
-111+00
-112+00
-113+00
-114+00
-115+00
-116+00
-117+00
-118+00
-119+00
-120+00
-121+00
-122+00
-123+00
-124+00
-125+00
-126+00
-127+00
-128+00
-129+00
-130+00
-131+00
-132+00
-133+00
-134+00
-135+00
-136+00
-137+00
-138+00
-139+00
-140+00
-141+00
-142+00
-143+00
-144+00
-145+00
-146+00
-147+00
-148+00
-149+00
-150+00
-151+00
-152+00
-153+00
-154+00
-155+00
-156+00
-157+00
-158+00
-159+00
-160+00
-161+00
-162+00
-163+00
-164+00
-165+00
-166+00
-167+00
-168+00
-169+00
-170+00
-171+00
-172+00
-173+00
-174+00
-175+00
-176+00
-177+00
-178+00
-179+00
-180+00
-181+00
-182+00
-183+00
-184+00
-185+00
-186+00
-187+00
-188+00
-189+00
-190+00
-191+00
-192+00
-193+00
-194+00
-195+00
-196+00
-197+00
-198+00
-199+00
-200+00
-201+00
-202+00
-203+00
-204+00
-205+00
-206+00
-207+00
-208+00
-209+00
-210+00
-211+00
-212+00
-213+00
-214+00
-215+00
-216+00
-217+00
-218+00
-219+00
-220+00
-221+00
-222+00
-223+00
-224+00
-225+00
-226+00
-227+00
-228+00
-229+00
-230+00
-231+00
-232+00
-233+00
-234+00
-235+00
-236+00
-237+00
-238+00
-239+00
-240+00
-241+00
-242+00
-243+00
-244+00
-245+00
-246+00
-247+00
-248+00
-249+00
-250+00
-251+00
-252+00
-253+00
-254+00
-255+00
-256+00
-257+00
-258+00
-259+00
-260+00
-261+00
-262+00
-263+00
-264+00
-265+00
-266+00
-267+00
-268+00
-269+00
-270+00
-271+00
-272+00
-273+00
-274+00
-275+00
-276+00
-277+00
-278+00
-279+00
-280+00
-281+00
-282+00
-283+00
-284+00
-285+00
-286+00
-287+00
-288+00
-289+00
-290+00
-291+00
-292+00
-293+00
-294+00
-295+00
-296+00
-297+00
-298+00
-299+00
-300+00
-301+00
-302+00
-303+00
-304+00
-305+00
-306+00
-307+00
-308+00
-309+00
-310+00
-311+00
-312+00
-313+00
-314+00
-315+00
-316+00
-317+00
-318+00
-319+00
-320+00
-321+00
-322+00
-323+00
-324+00
-325+00
-326+00
-327+00
-328+00
-329+00
-330+00
-331+00
-332+00
-333+00
-334+00
-335+00
-336+00
-337+00
-338+00
-339+00
-340+00
-341+00
-342+00
-343+00
-344+00
-345+00
-346+00
-347+00
-348+00
-349+00
-350+00
-351+00
-352+00
-353+00
-354+00
-355+00
-356+00
-357+00
-358+00
-359+00
-360+00
-361+00
-362+00
-363+00
-364+00
-365+00
-366+00
-367+00
-368+00
-369+00
-370+00
-371+00
-372+00
-373+00
-374+00
-375+00
-376+00
-377+00
-378+00
-379+00
-380+00
-381+00
-382+00
-383+00
-384+00
-385+00
-386+00
-387+00
-388+00
-389+00
-390+00
-391+00
-392+00
-393+00
-394+00
-395+00
-396+00
-397+00
-398+00
-399+00
-400+00
-401+00
-402+00
-403+00
-404+00
-405+00
-406+00
-407+00
-408+00
-409+00
-410+00
-411+00
-412+00
-413+00
-414+00
-415+00
-416+00
-417+00
-418+00
-419+00
-420+00
-421+00
-422+00
-423+00
-424+00
-425+00
-426+00
-427+00
-428+00
-429+00
-430+00
-431+00
-432+00
-433+00
-434+00
-435+00
-436+00
-437+00
-438+00
-439+00
-440+00
-441+00
-442+00
-443+00
-444+00
-445+00
-446+00
-447+00
-448+00
-449+00
-450+00
-451+00
-452+00
-453+00
-454+00
-455+00
-456+00
-457+00
-458+00
-459+00
-460+00
-461+00
-462+00
-463+00
-464+00
-465+00
-466+00
-467+00
-468+00
-469+00
-470+00
-471+00
-472+00
-473+00
-474+00
-475+00
-476+00
-477+00
-478+00
-479+00
-480+00
-481+00
-482+00
-483+00
-484+00
-485+00
-486+00
-487+00
-488+00
-489+00
-490+00
-491+00
-492+00
-493+00
-494+00
-495+00
-496+00
-497+00
-498+00
-499+00
-500+00
-501+00
-502+00
-503+00
-504+00
-505+00
-506+00
-507+00
-508+00
-509+00
-510+00
-511+00
-512+00
-513+00
-514+00
-515+00
-516+00
-517+00
-518+00
-519+00
-520+00
-521+00
-522+00
-523+00
-524+00
-525+00
-526+00
-527+00
-528+00
-529+00
-530+00
-531+00
-532+00
-533+00
-534+00
-535+00
-536+00
-537+00
-538+00
-539+00
-540+00
-541+00
-542+00
-543+00
-544+00
-545+00
-546+00
-547+00
-548+00
-549+00
-550+00
-551+00
-552+00
-553+00
-554+00
-555+00
-556+00
-557+00
-558+00
-559+00
-560+00
-561+00
-562+00
-563+00
-564+00
-565+00
-566+00
-567+00
-568+00
-569+00
-570+00
-571+00
-572+00
-573+00
-574+00
-575+00
-576+00
-577+00
-578+00
-579+00
-580+00
-581+00
-582+00
-583+00
-584+00
-585+00
-586+00
-587+00
-588+00
-589+00
-590+00
-591+00
-592+00
-593+00
-594+00
-595+00
-596+00
-597+00
-598+00
-599+00
-600+00
-601+00
-602+00
-603+00
-604+00
-605+00
-606+00
-607+00
-608+00
-609+00
-610+00
-611+00
-612+00
-613+00
-614+00
-615+00
-616+00
-617+00
-618+00
-619+00
-620+00
-621+00
-622+00
-623+00
-624+00
-625+00
-626+00
-627+00
-628+00
-629+00
-630+00
-631+00
-632+00
-633+00
-634+00
-635+00
-636+00
-637+00
-638+00
-639+00
-640+00
-641+00
-642+00
-643+00
-644+00
-645+00
-646+00
-647+00
-648+00
-649+00
-650+00
-651+00
-652+00
-653+00
-654+00
-655+00
-656+00
-657+00
-658+00
-659+00
-660+00
-661+00
-662+00
-663+00
-664+00
-665+00
-666+00
-667+00
-668+00
-669+00
-670+00
-671+00
-672+00
-673+00
-674+00
-675+00
-676+00
-677+00
-678+00
-679+00
-680+00
-681+00
-682+00
-683+00
-684+00
-685+00
-686+00
-687+00
-688+00
-689+00
-690+00
-691+00
-692+00
-693+00
-694+00
-695+00
-696+00
-697+00
-698+00
-699+00
-700+00
-701+00
-702+00
-703+00
-704+00
-705+00
-706+00
-707+00
-708+00
-709+00
-710+00
-711+00
-712+00
-713+00
-714+00
-715+00
-716+00
-717+00
-718+00
-719+00
-720+00
-721+00
-722+00
-723+00
-724+00
-725+00
-726+00
-727+00
-728+00
-729+00
-730+00
-731+00
-732+00
-733+00
-734+00
-735+00
-736+00
-737+00
-738+00
-739+00
-740+00
-741+00
-742+00
-743+00
-744+00
-745+00
-746+00
-747+00
-748+00
-749+00
-750+00
-751+00
-752+00
-753+00
-754+00
-755+00
-756+00
-757+00
-758+00
-759+00
-760+00
-761+00
-762+00
-763+00
-764+00
-765+00
-766+00
-767+00
-768+00
-769+00
-770+00
-771+00
-772+00
-773+00
-774+00
-775+00
-776+00
-777+00
-778+00
-779+00
-780+00
-781+00
-782+00
-783+00
-784+00
-785+00
-786+00
-787+00
-788+00
-789+00
-790+00
-791+00
-792+00
-793+00
-794+00
-795+00
-796+00
-797+00
-798+00
-799+00
-800+00
-801+00
-802+00
-803+00
-804+00
-805+00
-806+00
-807+00
-808+00
-809+00
-810+00
-811+00
-812+00
-813+00
-814+00
-815+00
-816+00
-817+00
-818+00
-819+00
-820+00
-821+00
-822+00
-823+00
-824+00
-825+00
-826+00
-827+00
-828+00
-829+00
-830+00
-831+00
-832+00
-833+00
-834+00
-835+00
-836+00
-837+00
-838+00
-839+00
-840+00
-841+00
-842+00
-843+00
-844+00
-845+00
-846+00
-847+00
-848+00
-849+00
-850+00
-851+00
-852+00
-853+00
-854+00
-855+00
-856+00
-857+00
-858+00
-859+00
-860+00
-861+00
-862+00
-863+00
-864+00
-865+00
-866+00
-867+00
-868+00
-869+00
-870+00
-871+00
-872+00
-873+00
-874+00
-875+00
-876+00
-877+00
-878+00
-879+00
-880+00
-881+00
-882+00
-883+00
-884+00
-885+00
-886+00
-887+00
-888+00
-889+00
-890+00
-891+00
-892+00
-893+00
-894+00
-895+00
-896+00
-897+00
-898+00
-899+00
-900+00
-901+00
-902+00
-903+00
-904+00
-905+00
-906+00
-907+00
-908+00
-909+00
-910+00
-911+00
-912+00
-913+00
-914+00
-915+00
-916+00
-917+00
-918+00
-919+00
-920+00
-921+00
-922+00
-923+00
-924+00
-925+00
-926+00
-927+00
-928+00
-929+00
-930+00
-931+00
-932+00
-933+00
-934+00
-935+00
-936+00
-937+00
-938+00
-939+00
-940+00
-941+00
-942+00
-943+00
-944+00
-945+00
-946+00
-947+00
-948+00
-949+00
-950+00
-951+00
-952+00
-953+00
-954+00
-955+00
-956+00
-957+00
-958+00
-959+00
-960+00
-961+00
-962+00
-963+00
-964+00
-965+00
-966+00
-967+00
-968+00
-969+00
-970+00
-971+00
-972+00
-973+00
-974+00
-975+00
-976+00
-977+00
-978+00
-979+00
-980+00
-981+00
-982+00
-983+00
-984+00
-985+00
-986+00
-987+00
-988+00
-989+00
-990+00
-991+00
-992+00
-993+00
-994+00
-995+00
-996+00
-997+00
-998+00
-999+00
-1000+00
-1001+00
-1002+00
-1003+00
-1004+00
-1005+00
-1006+00
-1007+00
-1008+00
-1009+00
-1010+00
-1011+00
-1012+00
-1013+00
-1014+00
-1015+00
-1016+00
-1017+00
-1018+00
-1019+00
-1020+00
-1021+00
-1022+00
-1023+00
-1024+00
-1025+00
-1026+00
-1027+00
-1028+00
-1029+00
-1030+00
-1031+00
-1032+00
-1033+00
-1034+00
-1035+00
-1036+00
-1037+00
-1038+00
-1039+00
-1040+00
-1041+00
-1042+00
-1043+00
-1044+00
-1045+00
-1046+00
-1047+00
-1048+00
-1049+00
-1050+00
-1051+00
-1052+00
-1053+00
-1054+00
-1055+00
-1056+00
-1057+00
-1058+00
-1059+00
-1060+00
-1061+00
-1062+00
-1063+00
-1064+00
-1065+00
-1066+00
-1067+00
-1068+00
-1069+00
-1070+00
-1071+00
-1072+00
-1073+00
-1074+00
-1075+00
-1076+00
-1077+00
-1078+00
-1079+00
-1080+00
-1081+00
-1082+00
-1083+00
-1084+00
-1085+00
-1086+00
-1087+00
-1088+00
-1089+00
-1090+00
-1091+00
-1092+00
-1093+00
-1094+

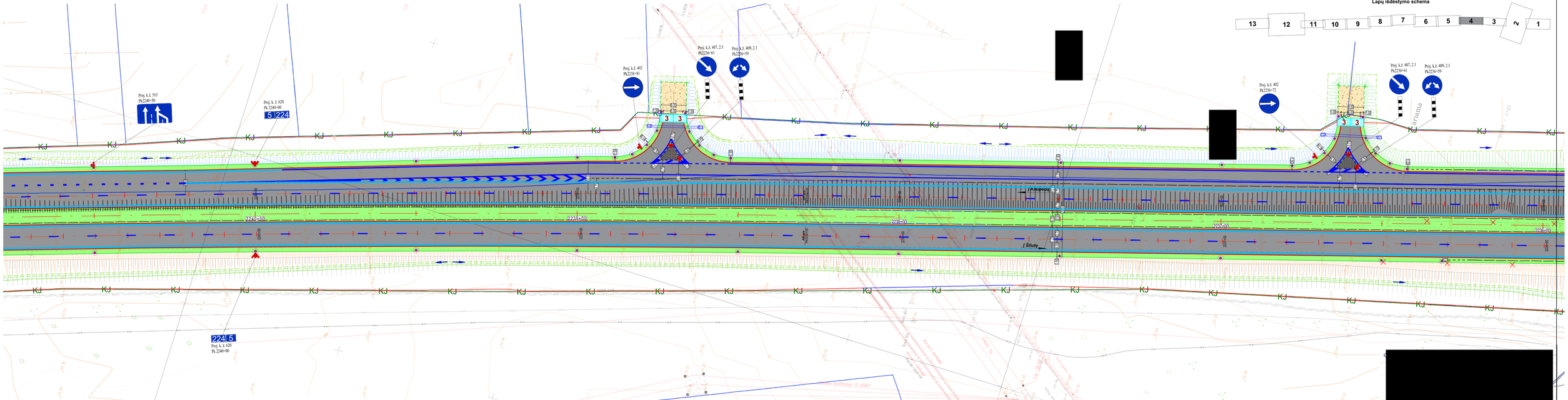
Lapų išdėstymo schema
13
12
11
10
9
8
7
6
5
4
3
2
1
Proj. k.ž. 515
Pk2240+50
Proj. k.ž. 620
Pk 2240+00
5 224
Proj. k.ž. 402
Pk2238+61
Proj. k.ž. 407_2.1
Pk2236+61
Proj. k.ž. 409_2.1
Pk2236+59
Proj. k.ž. 402
Pk2236+72
Proj. k.ž. 407_2.1
Pk2236+61
Proj. k.ž. 409_2.1
Pk2236+59
KJ
3
2240+00
2238+00
2236+00
I Kaunas
I Šiluvą
224 5
Proj. k.ž. 620
Pk 2240+00
7429/141-00-TDP-BD-01.01-B-04
LAPAS
LAPŲ
LAIDA
4
13
O

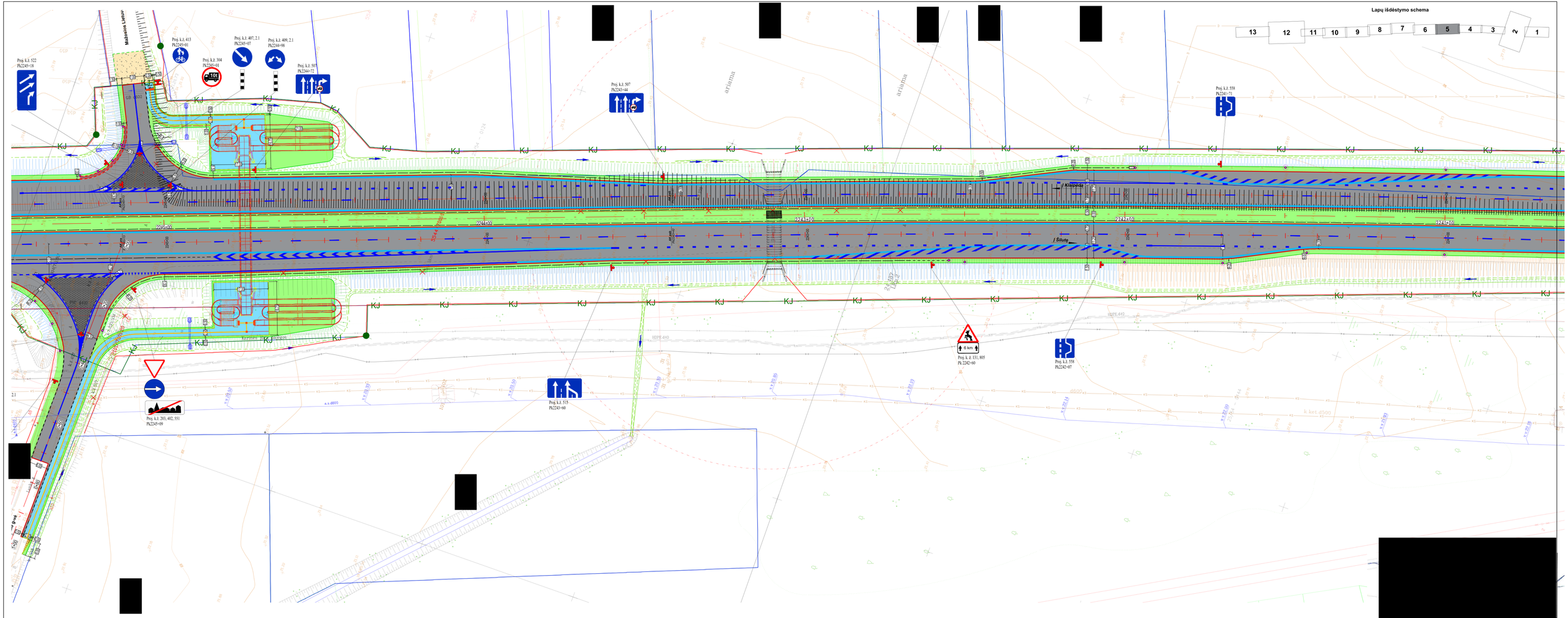
Lapų išdėstymo schema
13
12
11
10
9
8
7
6
5
4
3
2
1
Proj. k.ž. 522
Pk2245+18
Proj. k.ž. 413
Pk2245+01
Proj. k.ž. 304
Pk2245+01
Proj. k.ž. 407, 2.1
Pk2245+07
Proj. k.ž. 409, 2.1
Pk2244+90
Proj. k.ž. 505
Pk2244+72
Proj. k.ž. 507
Pk2243+44
Proj. k.ž. 558
Pk2241+71
Proj. k.ž. 203, 402, 551
Pk2245+09
Proj. k.ž. 515
Pk2243+60
6 km
Proj. k. ž. 131, 805
Pk 2242+60
Proj. k.ž. 558
Pk2242+07
/ Klaipėda
/ Šiluvą
Kauniai
Šiauliai
Mažosios Lietuvos
2244+00
2243+00
2242+00
2241+00
KJ
HDPE 630
HDPE 449
HDPE 710
HDPE 800
d600
d500
a.s. d800
7429/141-00-TDP-BD-01.01-B-04
LAPAS 5
LAPŲ 13
LAIDA O

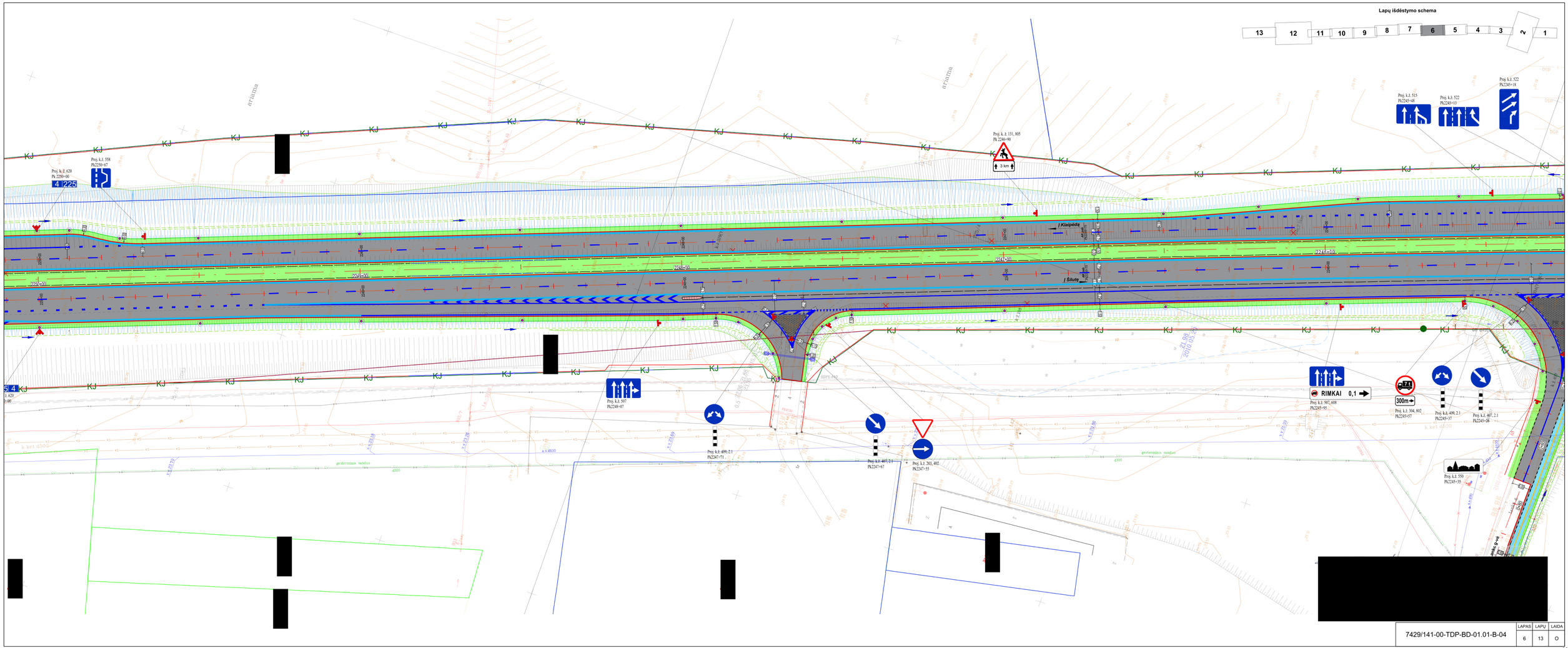
Lapų išdėstymo schema
13
12
11
10
9
8
7
6
5
4
3
2
1
Proj. k.ž. 620
Pk 2250+60
4 225
Proj. k.ž. 558
Pk2250+67
Proj. k.ž. 131, 805
Pk 2240+90
3 km
Proj. k.ž. 515
Pk2245+48
Proj. k.ž. 522
Pk2245+13
Proj. k.ž. 522
Pk2245+18
Į Klaipėdą
Į Šilutę
2250+00
2249+00
2248+00
2247+00
2246+00
Proj. k.ž. 507
Pk2248+07
Proj. k.ž. 699,2.1
Pk2247+71
Proj. k.ž. 407, 2.1
Pk2247+67
Proj. k.ž. 203, 402
Pk2247+55
RIMKAI 0,1
Proj. k.ž. 507, 608
Pk2245+95
300m
Proj. k.ž. 304, 802
Pk2245+57
Proj. k.ž. 699, 2.1
Pk2245+37
Proj. k.ž. 407, 2.1
Pk2245+28
Proj. k.ž. 550
Pk2245+35
geoterminis vandujas
7429/141-00-TDP-BD-01.01-B-04
LAPAS 6
LAPŲ 13
LAIDA O