

| 1 | 2 | 3 | 4 | 5 | 6 | 7 | 8 | 9 | 10 | 11 | 12 | 13 | 14 | 15 | 16 | 17 |
|-------------------------------------|------|-------------|------------|-----------|------|-------------|------------|-----------|-------|---------------|-----|-------|---------|--------|----|----|
| 1110-1112 | 0 | 289 | 6 | 7 | 2 | 297 | 4 | 2 | 2/ | | | | | | | |
| Pēščiņu ir dviračļu takas 1114-1116 | 1114 | 138,3 05 | 6129288,22 | 392026,47 | 1116 | 138,3 13 | 6129281,98 | 392021,6 | 2002/ | Asfaltbetonis | | kv. m | 23,05 | Kairē | | |
| Pēščiņu ir dviračļu takas 1117-1159 | 1117 | 138,3 19 | 6129277,83 | 392018,36 | 1159 | 140,1 24 | 6127738,99 | 391123,62 | 2002/ | Asfaltbetonis | | kv. m | 4669,21 | Kairē | | |
| Pēščiņu ir dviračļu takas 1161-1173 | 1161 | 140,1 27 | 6127736,03 | 391123,94 | 1173 | 140,4 29 | 6127436,63 | 391162,56 | 2002/ | Asfaltbetonis | | kv. m | 742,61 | Kairē | | |
| Pēščiņu ir dviračļu takas 1174-1176 | 1174 | 140,4 31 | 6127434,04 | 391162,97 | 1176 | 140,4 41 | 6127424,24 | 391164,54 | 2002/ | Asfaltbetonis | | kv. m | 23,03 | Kairē | | |
| Atitvarai 880-886 | 880 | 127,5 38 | 6138215,89 | 387645,01 | 886 | 127,6 47 | 6138186,86 | 387749,02 | 2007/ | Metālas | VMM | m | 123,88 | Dešinē | | |
| Atitvarai 885-886 | 885 | 127,6 37 | 6138188,87 | 387739,31 | 886 | 127,6 47 | 6138186,86 | 387749,02 | 2007/ | Metālas | VMM | m | 9,92 | Kairē | | |
| Atitvarai 888-889 | 888 | 127,6 89 | 6138178,2 | 387790,76 | 889 | 127,6 97 | 6138176,52 | 387798,88 | 2007/ | Metālas | VMM | m | 8,23 | Dešinē | | |
| Atitvarai 888-889 | 888 | 127,6 89 | 6138178,2 | 387790,76 | 889 | 127,6 97 | 6138176,52 | 387798,88 | 2007/ | Metālas | VMM | m | 8,23 | Kairē | | |
| Atitvarai 924-929 | 924 | 128,1 81 | 6137814,93 | 387973,72 | 929 | 128,2 82 | 6137721,77 | 388012,5 | 2008/ | Metālas | VMM | m | 102,46 | Dešinē | | |
| Atitvarai 956-960 | 956 | 129,0 74 | 6137139,7 | 388528,13 | 960 | 129,1 83 | 6137073,92 | 388614,74 | 2008/ | Metālas | VMM | m | 108,75 | Dešinē | | |
| Atitvarai 957-959 | 957 | 129,0 77 | 6137138,21 | 388530,09 | 959 | 129,1 82 | 6137074,85 | 388613,51 | 2008/ | Metālas | VMM | m | 104,76 | Kairē | | |
| Atitvarai 1074-1076 | 1074 | 136,1 54 | 6131286,85 | 391918,48 | 1076 | 136,2 21 | 6131227,76 | 391949,52 | 2008/ | Metālas | VMM | m | 66,49 | Dešinē | | |
| Atitvarai 1075-1076 | 1075 | 136,1 55 | 6131286,62 | 391918,6 | 1076 | 136,2 21 | 6131227,76 | 391949,52 | 2008/ | Metālas | VMM | m | 66,75 | Kairē | | |
| Atitvarai 1078-1079 | 1078 | 136,2 75 | 6131179,89 | 391974,51 | 1079 | 136,3 17 | 6131142,52 | 391992,73 | 2008/ | Metālas | VMM | m | 41,17 | Dešinē | | |
| Atitvarai 1078-1080 | 1078 | 136,2 75 | 6131179,89 | 391974,51 | 1080 | 136,3 47 | 6131113,86 | 392003,34 | 2003/ | Metālas | VMM | m | 72,61 | Kairē | | |
| Atitvarai 1140-1141 | 1140 | 139,5 13 | 6128293,77 | 391344,35 | 1141 | 139,5 48 | 6128263,66 | 391325,7 | 2002/ | Metālas | VMM | m | 35,45 | Kairē | | |
| Atitvarai 1147-1148 | 1147 | 139,7 71 | 6128074,49 | 391208,64 | 1148 | 139,7 92 | 6128056,01 | 391197,41 | 2002/ | Metālas | VMM | m | 21,59 | Kairē | | |



* 1 0 2 0 6 4 5 8 7 5 *

Lapas 2 iš 3

24-Vas-2011 16:26:18

A.V.

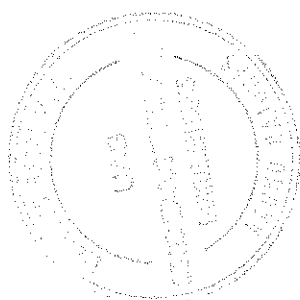

Parengē

[Redacted signature]

[Redacted signature]

Autopavilionių, pavėsinių ir kitų pastatų kadastro duomenys

Adresas Tauragės r. sav. Tauragės r. sav. teritorija /

Unikalus Nr. 4400-1759-5872

Žymėjimas 840-1239

Pavadinimas Valstybinės reikšmės krašto kelias Nr.164 Mažeikiai-Plungė-Tauragė

Paskirtis Kelių

Matavimų data 2011-02-18

Kelio reikšmė Valstybinės Kelio numeris 164

| Kelio sudėtinės dalies pavadinimas | Atskaitos duomenys ašyje | | Centro koordinatės | | Statybos metai | Medžiaga | Markė | Kiekis, vnt | Kelio pusė(kairė, dešinė) |
|------------------------------------|--------------------------|---------|--------------------|-----------|----------------|----------|-------|-------------|---------------------------|
| | taško Nr. | km | X | Y | | | | | |
| Autopaviljonas 912 | 912 | 128,060 | 6137934,25 | 387960,54 | 1900 | Asfaltas | | 1 | Dešinė |
| Autopaviljonas 1011 | 1011 | 131,876 | 6135288,39 | 390536,68 | 1960 | Metalas | | 1 | Dešinė |
| Autopaviljonas 1068 | 1068 | 135,685 | 6131701,4 | 391698,16 | 1960 | Mūras | | 1 | Dešinė |

Parengė

A.V.

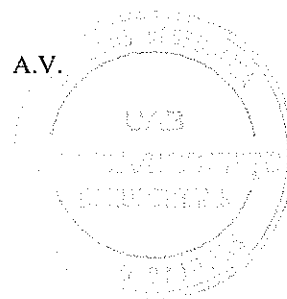



Nuovaža į laukus Pk 1339+32;
Projektuojamos nuovažos tipas - 4pv;
Neįrengta, registruota kadastrinėje byloje.

Nuovaža į laukus Pk 1339+44;
Projektuojamos nuovažos tipas - 4pv;
Esama, registruota kadastrinėje byloje.

Sankryža su vietinės reikšmės keliu Pk 1339+79;
Projektuojamos nuovažos (sankryžos) tipas - individualus;
Esama, registruota kadastrinėje byloje.

Esama nuovaža į laukus Pk 1342+92;
Projektuojamos nuovažos tipas - 4pv;
Registruota kadastrinėje byloje.

Nuovaža į laukus Pk 1348+98;
Projektuojamos nuovažos tipas - 4pv;
Esama, registruota kadastrinėje byloje.

Nuovaža į laukus ir į sodybą Pk 1350+45;
Projektuojamos nuovažos tipas - 4pv;
Esama, registruota kadastrinėje byloje.

Sankryža su IV kat. valstybinės reikšmės keliu Nr. 4513 Pk 1353+41;
Projektuojamos nuovažos (sankryžos) tipas - individualus;
Esama, registruota kadastrinėje byloje.

Nuovaža į mišką Pk 1354+92;
Projektuojamos nuovažos tipas - 4pv;
Esama, registruota kadastrinėje byloje.

Sankryža su viešinės reikšmės keliu Pk 1356+78;
Projektuojamos nuovažos (sankryžos) tipas - individualus;
Registruota kadastrinėje byloje.

Sankryža su viešinės reikšmės keliu Pk 1359+10;
Projektuojamos nuovažos (sankryžos) tipas - individualus;
Registruota kadastrinėje byloje.

Nuovaža į laukus ir į sodybą Pk 1365+15;
Projektuojamos nuovažos (sankryžos) tipas - 4pv;
Esama, registruota kadastrinėje byloje.

Sankryža su vietinės reikšmės keliu Pk 1365+17;
Projektuojamos nuovažos (sankryžos) tipas - individualus;
Esama, registruota kadastrinėje byloje.

Nuovaža į kultūros paveldo objektą Pk 1366+77;
Projektuojamos nuovažos tipas - 4v;
Esama, registruota kadastrinėje byloje.

Nuovažų fotofiksacijos darytos 2024-10-09

SUTARTINIAI ŽYMĖJIMAI

- Rekonstruojamojo kelio sklypų ribos
- Privatių sklypų ribos (preliminarūs matavimai)
- Privatių sklypų ribos (tikslūs matavimai)
- Kitų savivaldybei priklausančių inžinerinių statinių (kelių/gatvių) ribos

Legend:

- registruota esama nuovaža
- registruota neįrengta nuovaža
- įrengiama nuovaža
- vietinės reikšmės keliai
- valstybinės reikšmės rajoniniai keliai
- kelio ašinė linija

| | | |
|---|--|---|
| Nuovažų fotofiksacijos darytos 2024-10-09 | | |
| 0 | 2024-07 | Konkursui ir statybai |
| Laida | Išleidimo data | Laidos statusas. Keitimo priežastis (jei taikoma) |
| Atestato Nr. | Projektas parengtas: UAB PLENTPROJEKTAS | |
| Krašto kelio Nr. 164 Mažeikiai-Plungė-Tauragė ruožo nuo 133,920 iki 136,714 km kapitalinis remontas | | Laida |
| Nuovažų analizė M 1:3000 | | 0 |
| LT | Statybos | Lapas |
| Via Lietuva | | Lapų |
| Komplekso Nr.: Proj. etapas: Proj. dalies simbolis: Brėž. Nr.: 0612/164-KRTDP-BD.PR | | 1 1 |

**PROJEKTUI PARENGTI NAUDOTOS LICENZIJUOTOS PROJEKTAVIMO
PROGRAMINĖS ĮRANGOS SĄRAŠAS**

- Autodesk AutoCAD
- Autodesk AutoCAD Civil 3D;
- Microsoft Word;
- Microsoft Excel;
- Sistela.

Statinio projekto vadovas

(vardas, pavardė, parašas, kvalifikacijos atestato arba pažymos Nr., data)



- SUTARTINIAI ŽYMĖJIMAI
- Rekonstruojamojo kelo skylių ribos
 - Privačių skylių ribos (preliminarūs matavimai)
 - Privačių skylių ribos (tikslūs matavimai)
 - Kitų savivaldybei priklausančių inžinerinių statinių (kelių/gatvių) ribos
 - Kelio asinė linija

| | | |
|-----------------------|-----------------------|---|
| 0 | 2024-06 | Konkursui ir statybai |
| Laida | Išleidimo data | Laidos statusas. Keitimo priežastis (jei taikoma) |
| Atestato Nr. | UAB PLENTPROJEKTAS | |
| Projekto pavadinimas: | | Krašto kelio Nr. 164 Mažeikiai-Plungė-Tauragė ruožo nuo 133,920 iki 136,714 km kapitalinis remontas |
| Bėdinys: | | Statybvietės planas M 1:3000 |
| Laida | | 0 |
| Statybinis: | | Komplekso Nr. - Proj. etapas - Proj. dalies žymuo - Bėdž. Nr. |
| LT | Via Lietuva | 0612/164-KRTDP-BD.BR-01 |
| Lapas | | Lapų |
| 1 | | 1 |



SUTARTINIAI ŽYMĖJIMAI

Esami žymėjimai

- Valstybinės reikšmės kelio statinio / sklypo ribos
- Privatų sklypų ribos (tikslūs matavimai)
- Privatų sklypų ribos (preliminarūs matavimai)
- Privatų sklypų ribos (koreguotini)
- Kitų inžinerinių statinių ribos
- Pagraminčio regioninio parko ribos
- Natura 2000 teritorijos ribos
- Pakrantės apsaugos juosta
- AB "Energijos skirstymo operatorius" elektros linijos apsaugos zona

Projekciniai žymėjimai

Susisiekimo dalis:

- Kelio ašis
- Asfalto dangą kelyje ir sankryžose
- Asfalto dangą nuovažose ir šaligatviuose
- Asfalto dangos suvedimo sprendinys su esama danga
- Betoninių trinkelų danga su kauburėliais (geltona spalva)
- Betoninių trinkelų danga su juostelėmis (geltona spalva)
- Veja
- Kelkraštis (skaldos ir augalinio grunto mišinys apšėtas žolių sėklų mišiniu)
- Betoninių trinkelų danga (raudonos spalvos)
- Betoninių trinkelų danga
- Betoninių trinkelų danga (ažūrinės trinkelės)
- Dangos ženkinimas termoplastinėmis arba reaktyviosiomis medžiagomis su stiklo rutuliais
- Kelio griovio/griovelio dugnas
- Išorinė šlaito briauna
- Apsauginis kelio ativarų barjeras
- Apsauginis kelio ativarų pradinis ir galinis komponentas
- Signalinis stulpelis
- Stiklo atšvaitai (rengiamoji saugos saulėlių bordiūrose)
- Sudulkas
- Šuiklaidėžė
- Kelvių laukimo paviljonas
- Gelžbetoninis šulimis

Pastabos:

Kelio sklypo ribose esantys medžiai/krūmai, patenkantys į projektuojamų dangų ir kelio griovių ribas bei keliantys pavojų statinio konstrukcijai bei eismo saugumui, šalinami.

Lapų išdėstymo schema

0

2024-03

Konkursui ir statybai

Laida

Išleidimo data

Laidos statusas. Keitimo priežastis (jei taikoma)

Atestato Nr.

UAB PLENTPROJEKTAS

LT

Via Lietuva

0612/164-KRTDP-BD-BR-02

Projektas pavadinimas

Krašto kelio Nr. 164 Mažeikiai-Plungė-Tauragė ruožo nuo 133,920 iki 136,714 km kapitalinis remontas

Trasos

Dangų, aukštųjų, eismo organizavimo ir suvestinis inžinerinių tinklų planas M 1:500

Laida

0

Lapas

1

Lapų

5

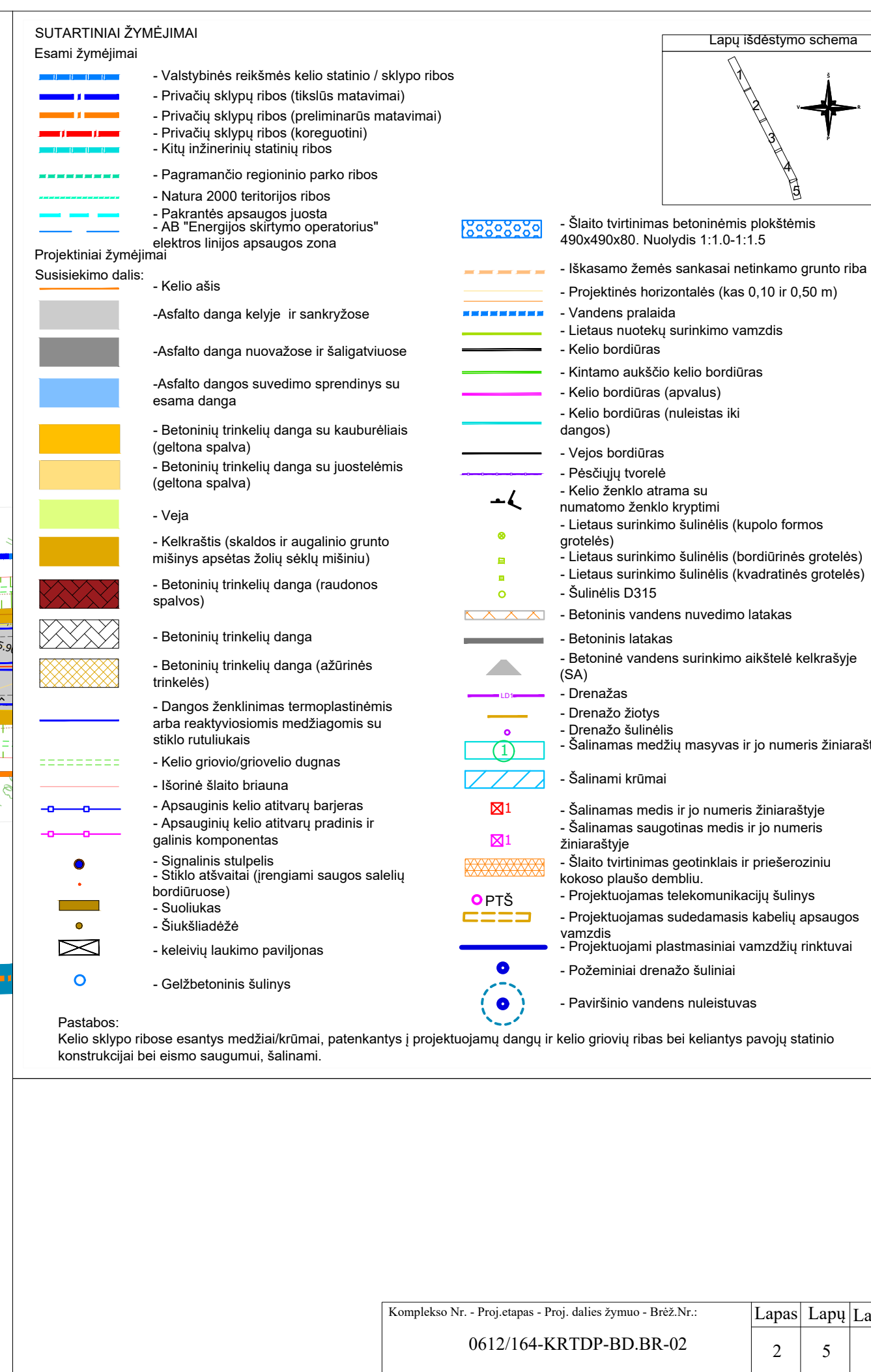



SUTARTINIAI ŽYMĖJIMAI

Esami žymėjimai

- Valstybinės reikšmės kelio statinio / sklypo ribos
- Privatių sklypų ribos (tikslūs matavimai)
- Privatių sklypų ribos (preliminarūs matavimai)
- Privatių sklypų ribos (koreguotini)
- Kiti inžinerinių statinių ribos
- Pagraminčio regioninio parko ribos
- Natura 2000 teritorijos ribos
- Pakrantės apsaugos juosta
- AB "Energinės skitymo operatorius" elektros linijos apsaugos zona

Projekciniai žymėjimai

Susisiekimo dalis:

- Kelio ašis
- Asfalto dangą kelyje ir sankryžose
- Asfalto dangą nuvažose ir šaligatviuose
- Asfalto dangos suvedimo sprendinys su esama danga
- Betoninių trinkelų danga su kauburėlais (geltona spalva)
- Betoninių trinkelų danga su juostelėmis (geltona spalva)
- Veja
- Kelkraštis (skaldos ir augalinio grunto mišinys apštas žolių sėklų mišiniu)
- Betoninių trinkelų danga (raudonos spalvos)
- Betoninių trinkelų danga
- Betoninių trinkelų danga (ažūrinės trinkelės)
- Dangos ženklimas termoplastinėmis arba reaktyvosiomis medžiagomis su stiklo rutuliais
- Kelio grovis/griovelio dugnas
- Išorinė šlaito briauna
- Apsauginis kelio ativarų barjeras
- Apsauginių kelio ativarų pradinis ir galinis komponentas
- Signalinis stulpelis
- Stiklo atšvaitai (įrengiami saugos salelių žiniaraštyje)
- Susilukas
- Šukšliadėžė
- Kelių laukimo pavidlonas
- Gelžbetoninis šulinys

Pastabos:

Kelio sklypo ribose esantys medžiai/krūmai, patenkantys į projektuojamų dangų ir kelio griovių ribas bei keliantys pavojų statinio konstrukcijai bei eismo saugumui, šalinami.

Lapų išdėstymo schema

- Šlaito tvirtinimas betoninėmis plokštėmis 490x490x80. Nuolydis 1:1.0-1:1.5
- Iškasamo žemės sankasai netinkamo grunto riba
- Projektinės horizontales (kas 0,10 ir 0,50 m)
- Vandens pralaida
- Kelio nuotekų surinkimo vamzdis
- Kelio bordiūras
- Kintamo aukščio kelio bordiūras
- Kelio bordiūras (apvalus)
- Kelio bordiūras (nuleistas iki dangos)
- Vejos bordiūras
- Pėsčiųjų tvorelė
- Kelio ženklų atrama su numatomo ženklo kryptimi
- Lietaus surinkimo šulinėlis (kupolo formos grotelės)
- Lietaus surinkimo šulinėlis (bordiūrinės grotelės)
- Lietaus surinkimo šulinėlis (kvadratinės grotelės)
- Šulinėlis D315
- Betoninis vandens nuvedimo latakas
- Betoninis latakas
- Betoninių vandens surinkimo aikštelė kelkraštyje (SA)
- Drenažas
- Drenažo žiotys
- Drenažo šulinėlis
- Šalinamas medžių masyvai ir jo numeris žiniaraštyje
- Šalinami krūmai
- Apsauginis kelio ativarų barjeras
- Šalinamas medis ir jo numeris žiniaraštyje
- Šalinamas saugotinas medis ir jo numeris žiniaraštyje
- Šlaito tvirtinimas geotinklais ir priešeroziniu kokoso plaušo dembliu.
- Projektuojamas telekomunikacijų šulinys
- Projektuojamas sudedamasis kabelių apsaugos vamzdis
- Projektuojami plastmasiniai vamzdžių rinktuvai
- Požeminiai drenažo šuliniai
- Paviršinio vandens nuleistuvai

Pagraminčio regioninis parkas
Natura 2000 teritorija

| | | | |
|---|-------|------|-------|
| Komplekso Nr. - Proj. etapas - Proj. dalies žymuo - Brėž.Nr.: | Lapas | Lapų | Laida |
| 0612/164-KRTDP-BD-BR-02 | 3 | 5 | 0 |

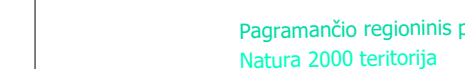

| | | | |
|---|-------|------|----|
| Komplekso Nr. - Proj.etapas - Proj. dalies žymuo - Brėž.Nr.: 0612/164-KRTDP-BD.BR-02 | Lapas | Lapų | La |
| | 4 | 5 | |

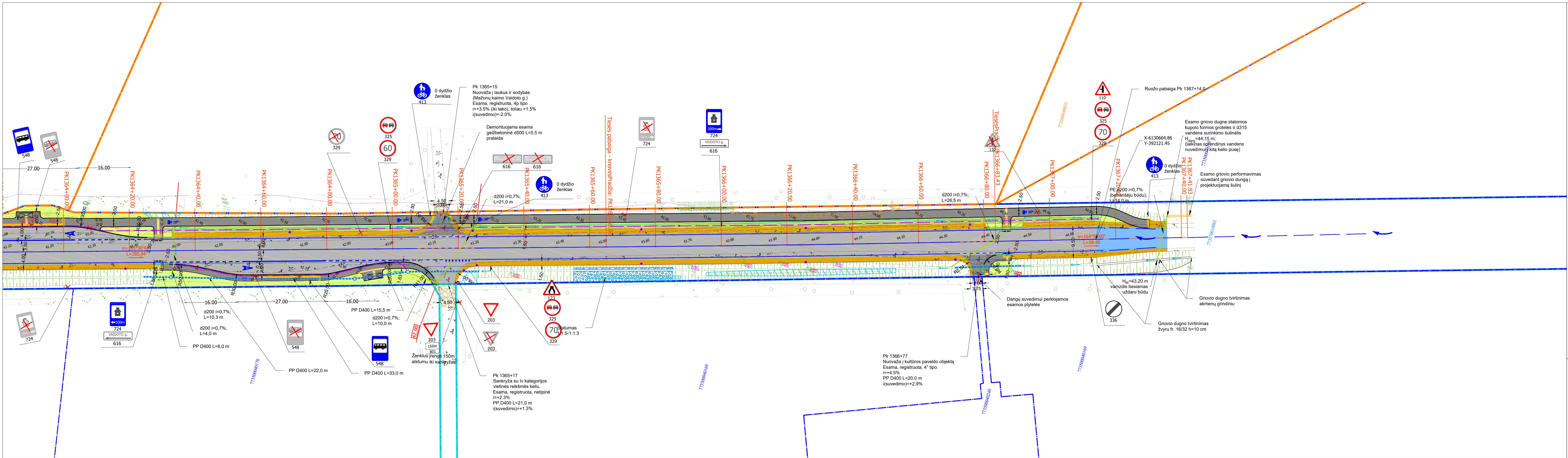

SUTARTINIAI ŽYMĖJIMAI

Esami žymėjimai

- Valstybinės reikšmės kelio statinio / sklypo ribos
- Privatių sklypų ribos (tikslūs matavimai)
- Privatių sklypų ribos (preliminarūs matavimai)
- Privatių sklypų ribos (koreguotini)
- Kitų inžinerinių statinių ribos
- Pagramančio regioninio parko ribos
- Natura 2000 teritorijos ribos
- Pakrantės apsaugos juosta
- AB "Energijos skirstymo operatorius" elektros linijos apsaugos zona

Projektiniai žymėjimai

Susisiekimo dalis:

- Kelio ašis
- Asfalto dangą kelyje ir sankryžose
- Asfalto dangą nuvažose ir šaligatviuose
- Asfalto dangos suvedimo sprendinys su esama dangą
- Betoninių trinkelų dangą su kauburėliais (geltona spalva)
- Betoninių trinkelų dangą su juostelėmis (geltona spalva)
- Veja
- Kelkraštis (skaldis ir augalinio grunto mišinys apšėtas žolij sėklų mišiniu)
- Betoninių trinkelų dangą (raudona spalva)
- Betoninių trinkelų dangą
- Betoninių trinkelų dangą (ažūrinės trinkelės)
- Dangos ženklėjimas termoplastinėmis arba reaktyviosiomis medžiagomis su stiklo rutuliukais
- Kelio griovio/griovelio dugnas
- Išorinė šlaito briauna
- Apsauginis kelio atitvarų barjeras
- Apsauginių kelio atitvarų pradinis ir galinis komponentas
- Signalinis stulpelis
- Stiklo atšvaitai (rengiami saugos saulelių bordiuruose)
- Suoliukas
- Šiukšliadėžė
- Keleivių laukimo paviljonas
- Gelžbetoninis šulinys

Lapų išdėstymo schema

- Šlaito tvirtinimas betoninėmis plokštėmis 490x490x80. Nuolydis 1:1.0-1:1.5
- Iškasamo žemės sankasai netinkamo grunto riba
- Projektinės horizontals (kas 0,10 ir 0,50 m)
- Vandens pralaida
- Lietaus nuotekų surinkimo vamzdis
- Kelio bordiūras
- Kintamo aukščio kelio bordiūras
- Kelio bordiūras (apvalus)
- Kelio bordiūras (nuleistas iki dangos)
- Vėjo bordiūras
- Pėsčiųjų tvorėlė
- Kelio ženklų atrama su numatomo ženklo kryptimi
- Lietaus surinkimo šulinėlis (kupolo formos grotelės)
- Lietaus surinkimo šulinėlis (bordiūrinės grotelės)
- Lietaus surinkimo šulinėlis (kvadratinės grotelės)
- Šulinėlis D315
- Betoninis vandens nuvedimo latakas
- Betoninis latakas
- Betoninė vandens surinkimo aikštelė kelkraštyje (SA)
- Drenažas
- Drenažo žiotys
- Drenažo šulinėlis
- Šalinamas medžių masyvai ir jo numeris žiniaraštyje
- Šalinami krūmai
- Šalinamas medis ir jo numeris žiniaraštyje
- Šalinamas saugotinas medis ir jo numeris žiniaraštyje
- Šlaito tvirtinimas geotinklais ir priešeroziniu kokoso plaušo demkliu
- Projektuojamas telekomunikacijų šulinys
- Projektuojamas sudedamasis kabelių apsaugos vamzdis
- Projektuojami plastmasiniai vamzdžių rinktuvai
- Požeminiai drenažo šuliniai
- Paviršinio vandens nuleistuvai

Pastabos:

Kelio sklypo ribose esantys medžiai/krūmai, patenkantys į projektuojamų dangų ir kelio griovio ribas bei keliantys pavojų statinio konstrukcijai bei eismo saugumui, šalinami.