

UAB "Geopagrindas"

**NEKILNOJAMOJO DAIKTO  
KADASTRINIŲ MATAVIMŲ BYLA**

Tomas: 1

Nekilnojamojo turto objektas: **Inžinerinis statinys**

Registro Nr.: **44/2382594 (Statiniai)**

Adresas: **Anykščių r. sav. Šovenių k. Atžalyno g.**

Lapų skaičius: **10**



**SUDERINTA**

Valstybės įmonė Registrų centras

*Elektroniniu parašu pasirašė:* Jurga Vasiljevienė

*Pareigos:* Vyresnioji kadastro specialistė

*Laiko žyma:* 2019-10-08 14:22:32

Tomo Nr. 1  
Registro 44/2382594

## BYLOS TOMO VIDAUS APYRAŠAS

Eil. Nr.	Dokumento pavadinimas	Dokumento		Lapų skaič.	Bylos lapų numeriai	Pastabos
		Nr.	Data			
1	Statinio planas "STATINIŲ IŠDĖSTYMO PLANAS"		2019-10-09	3	1-3	
2	KOORDINAČIŲ ŽINIARAŠTIS KZ		2019-10-09	1	4	
3	KELIO / GATVĖS IR JO SUDĖTINIŲ DALIŲ KADASTRO DUOMENYS 1K FORMA		2019-10-09	1	5	
4	KELIO / GATVĖS IR JO SUDĖTINIŲ DALIŲ VERČIŲ NUSTATYMAS 2K FORMA		2019-10-09	1	6	
5	KELIO / GATVĖS VAŽIUOJAMOSIOS DALIES IR ŽEMĖS SANKASOS KADASTRO DUOMENYS 3K FORMA		2019-10-09	1	7	
6	KELIO / GATVĖS SANKRYŽŲ, TILTŲ, VIADUKŲ, ESTAKADŲ, PRALAUDŲ, AUTOBUSŲ SUSTOJIMO IR POILSIO AIKŠTELIŲ, ŠVIESOFORŲ, KELIO ORO SĄLYGŲ STEBĖJIMO IR TRANSPORTO APSKAITOS ĮRENGINIŲ KADASTRO DUOMENYS 4K FORMA		2019-10-09	2	8-9	

Vidaus apyrašo lapų 9

Matininkas Gailintas Raudonius 

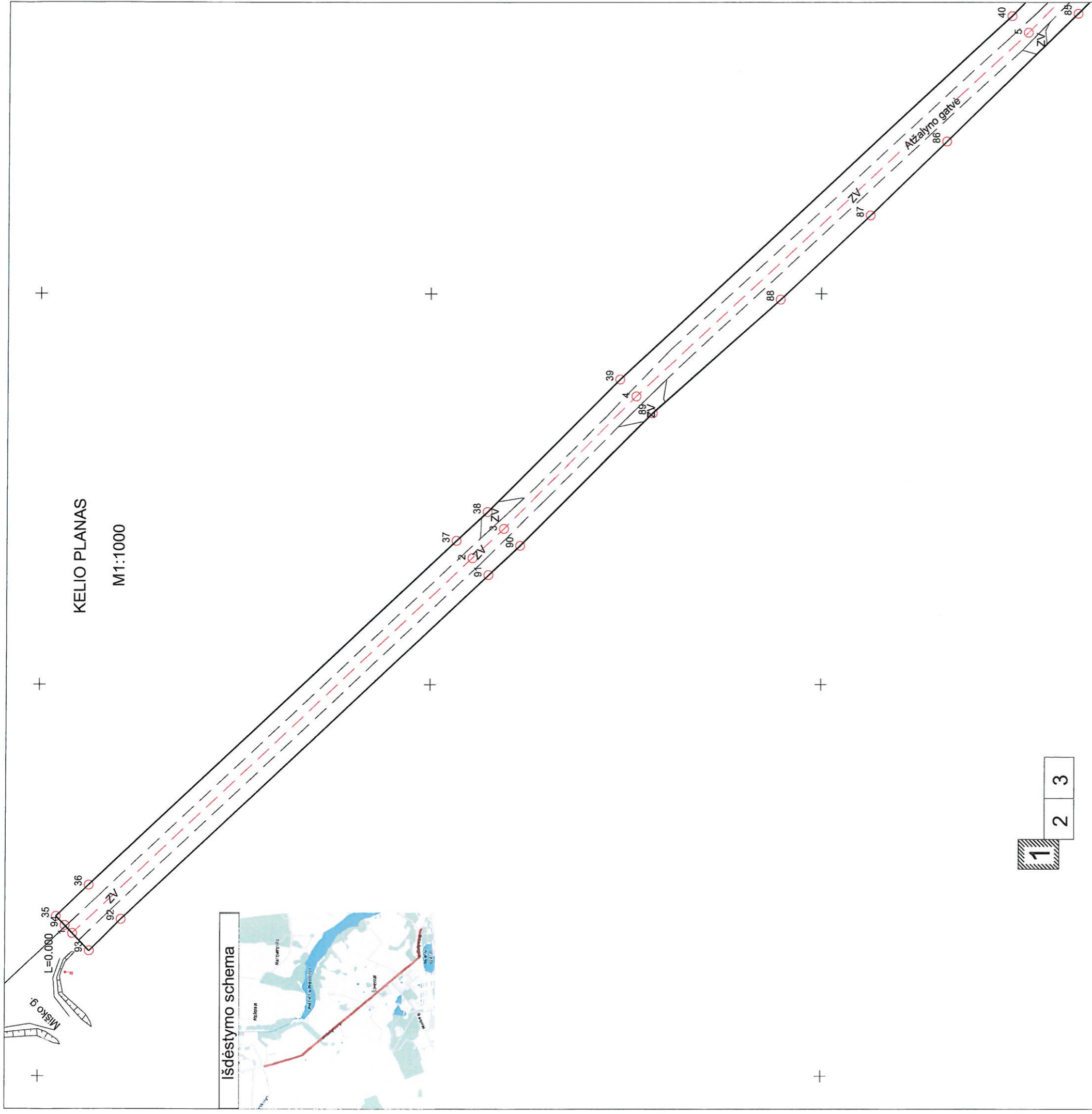

KELIO PLANAS  
M1:1000

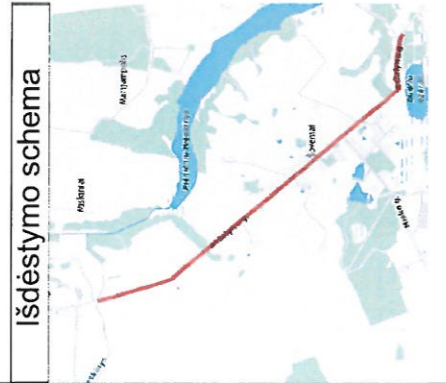

1 2 3

54000  
6146700

Kadastro duomenims nustatyti naudota medžiaga	
Medžiagos pavadinimas	Medžiagos parengimo data
Objekto pavadinimas	Atžalyno gatvė
Objekto buvimo vieta/adresas	Anykščių r. sav. Šovenių k. Atžalyno g.
Kadastro duomenų nustatymo data	2019-09-30
UAB "Geopagrindas", kodas: 304405426, adresas: Kaunas, Savanorių pr. 235-4	
Matininko kvalifikacijos pažymėjimo Nr. 2M-M-2118	Vardas ir pavardė
	GAILINTAS RAUDONIUS
	Data
	2019-09-30



1105849863

# KELIO PLANAS

M1:1000

Išdėstymo schema

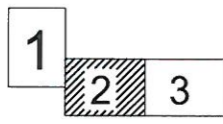

GB/1000  
L=10.06

Kadastro duomenims nustatyti naudota medžiaga			
Medžiagos pavadinimas		Medžiagos parengimo data	
Objekto pavadinimas		Atžalyno gatvė	
Objekto buvimo vieta/adresas		Anykščių r. sav. Šovenių k. Atžalyno g.	
Kadastro duomenų nustatymo data		2019-09-30	
UAB "Geopagrindas", kodas: 304405426, adresas: Kaunas, Savanorių pr. 235-4			
Matininko kvalifikacijos pažymėjimo Nr.	Pareigos	Vardas ir pavardė	Data
2M-M-2118	Matininkas	GAILINTAS RAUDONIUS <i>[Signature]</i>	2019-09-30

554300  
66146500



1105849863

Išdėstymo schema



KELIO PLANAS

M1:1000

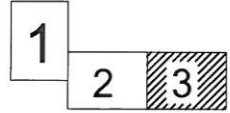
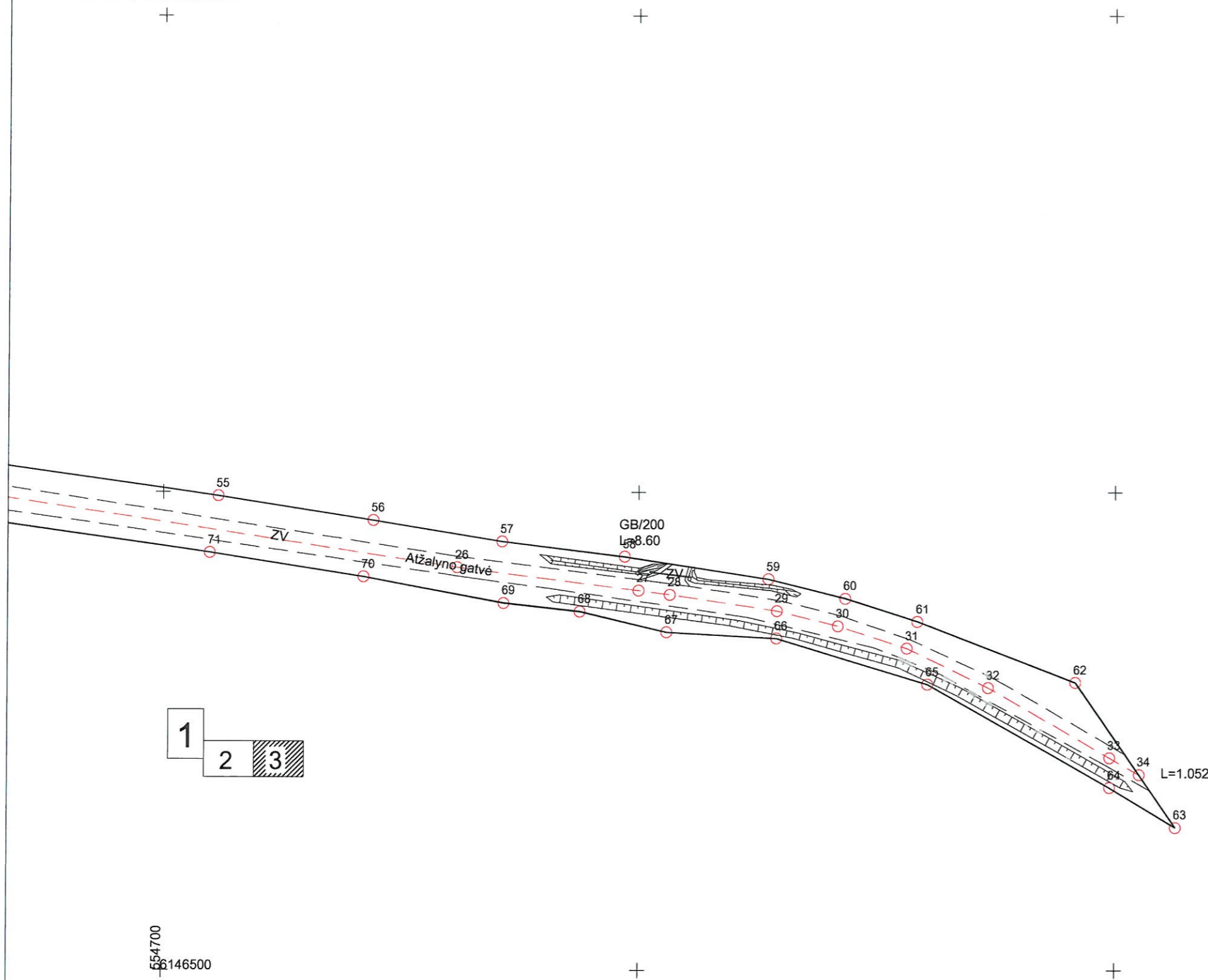

554700  
66146500



1105849863

Kadastro duomenims nustatyti naudota medžiaga			
Medžiagos pavadinimas		Medžiagos parengimo data	
Objekto pavadinimas		Atžalyno gatvė	
Objekto buvimo vieta/adresas		Anykščių r. sav. Šovenių k. Atžalyno g.	
Kadastro duomenų nustatymo data		2019-09-30	
UAB "Geopagrindas", kodas: 304405426, adresas: Kaunas, Savanorių pr. 235-4			
Matininko kvalifikacijos pažymėjimo Nr.	Pareigos	Vardas ir pavardė	Data
2M-M-2118	Matininkas	GAILINTAS RAUDONIUS <i>[Signature]</i>	2019-09-30

## KOORDINAČIŲ ŽINIARAŠTIS

Pavadinimas Atžalyno gatvė  
 Objekto buvimo vieta Anykščių r. sav. Šovenių k. Atžalyno g.  
 Unikalus numeris 4400-5319-5632

Kelio ruožas 0.000-1.052

Koordinatų sistema: LKS-94

Taško Nr.	Kelio riba			Taško Nr.	Kelio riba		
	X	Y	X		Y		
35	6146995,43	554040,78	6146582,36	70	6146582,36	554742,26	
36	6146987,14	554048,76	6146587,39	71	6146587,39	554709,86	
37	6146893,31	554136,71	6146595,39	72	6146595,39	554653,39	
38	6146885,38	554144,10	6146597,59	73	6146597,59	554620,75	
39	6146851,42	554178,03	6146600,03	74	6146600,03	554549,46	
40	6146751,22	554271,04	6146598,98	75	6146598,98	554531,23	
41	6146740,01	554282,63	6146595,02	76	6146595,02	554506,29	
42	6146681,44	554338,38	6146591,11	77	6146591,11	554490,88	
43	6146599,66	554420,98	6146582,10	78	6146582,10	554459,62	
44	6146596,27	554425,62	6146580,50	79	6146580,50	554444,28	
45	6146594,88	554431,36	6146582,08	80	6146582,08	554431,76	
46	6146593,80	554434,89	6146582,87	81	6146582,87	554426,17	
47	6146592,58	554444,42	6146585,84	82	6146585,84	554419,56	
48	6146593,92	554457,32	6146590,50	83	6146590,50	554413,18	
49	6146604,81	554496,10	6146618,40	84	6146618,40	554384,11	
50	6146606,78	554503,87	6146734,33	85	6146734,33	554271,68	
51	6146610,92	554529,93	6146767,78	86	6146767,78	554238,87	
52	6146612,05	554549,32	6146787,36	87	6146787,36	554219,95	
53	6146609,58	554621,36	6146810,44	88	6146810,44	554198,48	
54	6146607,33	554654,64	6146843,09	89	6146843,09	554169,39	
55	6146599,26	554711,62	6146877,04	90	6146877,04	554135,46	
56	6146594,19	554744,28	6146885,12	91	6146885,12	554127,94	
57	6146589,74	554771,30	6146978,88	92	6146978,88	554040,06	
58	6146586,53	554797,07	6146987,02	93	6146987,02	554031,94	
59	6146581,85	554827,18	6146993,17	94	6146993,17	554038,44	
60	6146577,82	554843,46					
61	6146572,96	554858,59					
62	6146560,18	554891,69					
63	6146529,94	554912,85					
64	6146538,20	554898,92					
65	6146559,80	554860,66					
66	6146569,47	554828,82					
67	6146570,74	554805,89					
68	6146575,09	554787,63					
69	6146576,87	554771,66					

Matininkas

Taško Nr.	Atskaitos taško km	Kelio ašis		
		X	Y	
1	0,000	6146991,28	554036,44	
2	0,140	6146889,21	554132,32	
3	0,151	6146881,21	554139,78	
4	0,199	6146847,25	554173,71	
5	0,336	6146747,02	554266,76	
6	0,352	6146735,79	554278,37	
7	0,433	6146677,24	554334,09	
8	0,550	6146595,08	554417,08	
9	0,556	6146591,06	554422,59	
10	0,563	6146588,52	554428,24	
11	0,568	6146587,08	554433,25	
12	0,574	6146586,25	554439,39	
13	0,584	6146586,67	554449,59	
14	0,599	6146589,48	554464,43	
15	0,617	6146593,78	554482,10	
16	0,624	6146595,83	554488,76	
17	0,636	6146598,82	554500,25	
18	0,658	6146603,22	554521,26	
19	0,665	6146604,35	554528,43	
20	0,674	6146605,31	554537,08	
21	0,688	6146605,85	554551,20	
22	0,712	6146605,56	554575,25	
23	0,721	6146605,25	554584,07	
24	0,782	6146601,76	554645,50	
25	0,798	6146599,73	554661,25	
26	0,900	6146584,32	554761,88	
27	0,938	6146579,47	554800,00	
28	0,945	6146578,58	554806,57	
29	0,968	6146575,20	554828,97	
30	0,981	6146572,04	554841,83	
31	0,996	6146567,38	554856,36	
32	1,015	6146559,13	554873,41	
33	1,045	6146544,45	554898,94	
34	1,052	6146540,98	554905,13	

*[Signature]*

GAILINTAS RAUDONIUS



\* 1 1 0 5 8 4 9 6 0 \*

UAB "Geopagrindas", kodas: 304405426, adresas: Kaunas, Savanorių pr. 235-4  
 Matininkas(-ė) GAILINTAS RAUDONIUS, kvalifikacijos pažymėjimo Nr. 2M-M-2118

**KELIO / GATVĖS IR JO SUDĖTINIŲ DALIŲ KADASTRO DUOMENYS**

Adresas Anykščių r. sav. Šovenių k. Atžalyno g.  
 Paskirtis Kelių (gatvių)  
 Pavadinimas Atžalyno gatvė  
 Žymėjimas plane 1-34  
 Kadastro duomenų nustatymo data 2019-09-30  
 Statybos būklė Unikalus numeris 4400-5319-5632  
 Pastaba D2 kategorija

Statybos pradžios metai:	1970	Kelio Nr.:	k7
Statybos pabaigos metai:	1970	Kelio ruožas:	0.000-1.052
Rekonstravimo pradžios metai:		Ilgis: km	1,052
Rekonstravimo pabaigos metai:		Gatvės kategorija:	Pagalbinė
Kap. remonto pradžios metai:		Statinio kategorija:	II grupės nesudėtingasis
Kap. remonto pabaigos metai:		Baigtumo procentas: %	100
Papr. remonto pradžios metai:			
Papr. remonto pabaigos metai:			

Kelias, kelio sudėtinės dalys	Mato vienetas	Kiekis
1	2	3
Važiuojamoji dalis 1-34	km	1,052
Įvažiavimas 3	kv. m	40,1
Įvažiavimas 3	vnt.	1
Įvažiavimas 4	kv. m	44,9
Įvažiavimas 4	vnt.	1
Įvažiavimas 5	kv. m	20,75
Įvažiavimas 5	vnt.	1
Pralaida 11	m	10,06
Pralaida 11	vnt.	1
Įvažiavimas 16	kv. m	12,18
Įvažiavimas 16	vnt.	1
Įvažiavimas 17	kv. m	15,35
Įvažiavimas 17	vnt.	1
Įvažiavimas 28	kv. m	24,39
Įvažiavimas 28	vnt.	1

Matininkas

 GAILINTAS RAUDONIUS



\* 1 1 0 5 5 4 4 2 0 4 \*

UAB "Geopagrindas", kodas: 304405426, adresas: Kaunas, Savanorių pr. 235-4  
 Matininkas(-ė) GAILINTAS RAUDONIUS, kvalifikacijos pažymėjimo Nr. 2M-M-2118

### KELIO / GATVĖS IR JO SUDĖTINIŲ DALIŲ VERČIŲ NUSTATYMAS

Pavadinimas Atžalyno gatvė  
 Kelio reikšmė  
 Kelio numeris k7  
 Kadastro duomenų nustatymo data 2019-09-30  
 Vertės nustatymo data 2019-09-30

Kelio sudėtinės dalies pavadinimas	Atskaitos taškai	Kasmetinis vertės mažinimo koeficientas	Matavimo vienetas	Kiekis	Įkainojimo pagrindas	Vidutinė vieneto stąybos vertė po indeksavimo, Eur	Atkurimo kaštai (stąybini vertė), Eur	Nusidėvėjimas %	Atkuriamoji vertė, Eur	Vietovės pataisos koeficientas	Vidutinė rinkos vertė, Eur
1	2	3	4	5	6	7	8	9	10	11	12
Važiuojamoji dalis 1-34	1-34	10	km	1,052	NTK 2019-3.2.20.1	111680	117000	75	29400	1	29400
Viso							117000		29400		29400

Matininkas

GAILINTAS RAUDONIUS



\* 1 1 0 5 4 4 2 1 0 \*

UAB "Geopagrindas", kodas: 304405426, adresas: Kaunas, Savanorių pr. 235-4  
 Matininkas(-ė) GAILINTAS RAUDONIUS, kvalifikacijos pažymėjimo Nr. 2M-M-2118

### KELIO / GATVĖS VĄŽIUOJAMOSIOS DALIES IR ŽEMĖS SANKASOS KADASTRO DUOMENYS

Pavadinimas Atžalyno gatvė  
 Kelio reikšmė  
 Kelio numeris k7  
 Kadastro duomenų nustatymo data 2019-09-30

Kelio sudėtinės dalies pavadinimas	Ruožo su vienodais kelio dangos ir sankasos pločiais ir tipais pradžia		Ruožo su vienodais kelio dangos ir sankasos pločiais ir tipais pabaiga		Ruožo ilgis, km.	Eismo juostų skaičius	Kelio plotis, m	Kelio sankasos plotis, m	Kelio sankasos tipas	Kelio dangos plotis, m	Kelio dangos rūšis	Metai								
	atskaitos duomenys ašyje		atskaitos duomenys ašyje									Statybos	Rekonstravimo	Pradžios/Pabaigos						
	taško Nr.	km	taško Nr.	km											X	Y	X	Y		
1	2	3	4	5	6	7	8	9	10	11	12	13	14	15	16	17	18	19	20	
Važiuojamoji dalis I-34	1	0.000	6146991,28	554036,44	34	1,052	6146540,98	554905,13	1,052	Viena	12,00			4,278	Žvyras	1970				
											6					1970				

Matininkas

 GAILINTAS RAUDONIUS



\* 1 1 0 5 5 4 4 2 0 5 \*  
Lapas 1 iš 1

UAB "Geopagrindas", kodas: 304405426, adresas: Kaunas, Savanorių pr. 235-4  
 Matininkas(-ė) GAILINTAS RAUDONIUS, kvalifikacijos pažymėjimo Nr. 2M-M-2118

**KELIO / GATVĖS SANKRYŽŲ, TILTŲ, VIADUKŲ, ESTAKADŲ, PRALAIĐŲ, AUTOBUSŲ SUSTOJIMO IR POILSIO AIKŠTELIŲ,  
 ŠVIESOFORŲ, KELIO ORO ŠALYGŲ STEBĖJIMO IR TRANSPORTO APSKAITOS ĮRENGINIŲ KADASTRO DUOMENYS**

Pavadinimas Atžalyno gatvė  
 Kelio reikšmė  
 Kelio numeris k7  
 Kadastro duomenų nustatymo data 2019-09-30

Kelio sudėtinės dalies pavadinimas	Atskaitos duomenys ašyje		Centro koordinatės		Medžiaga/ Dangos rūšis	Mato vienetas	Kiekis	Kelio pusė	Kliūtis pavadinimas	Metai			
	taško Nr.	km	X	Y						Statybos	Rekonstravimo	Pradžios/Pabaigos	Kapitalinio remonto
1	2	3	4	5	6	7	8	9	10	11	12	13	14
Įvažiavimas 3	3	0,151	6146881,21	554139,78	Žvyras	kv. m	40,1	Dešinė		1970			
Įvažiavimas 4	4	0,199	6146847,25	554173,71	Žvyras	kv. m	44,9	Dešinė		1970			
Įvažiavimas 5	5	0,336	6146747,02	554266,76	Žvyras	kv. m	20,75	Dešinė		1970			



\* 1 1 0 5 5 4 4 2 0 6 \*

1	2	3	4	5	6	7	8	9	10	11	12	13	14
Pralaida 11	11	0,568	6146587,08	554433,25	Gelžbetonis	m	10,06	Centras		1970			
Įvažiavimas 16	16	0,624	6146595,83	554488,76	Žvyras	kv. m	12,18	Kairė		1970			
Įvažiavimas 17	17	0,636	6146598,82	554500,25	Žvyras	kv. m	15,35	Kairė		1970			
Įvažiavimas 28	28	0,945	6146578,58	554806,57	Žvyras	kv. m	24,39	Kairė		1970			
										1970			

Matininkas

 GAILINTAS RAUDONIS

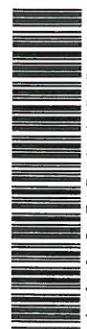

\* 1 1 0 5 5 4 4 2 0 6 \*