



**MARIJAMPOLĖS SAVIVALDYBĖS ADMINISTRACIJOS
APLINKOTVARKOS IR INFRASTRUKTŪROS SKYRIUS**

TVIRTINU
Administracijos direktorius

Nerijus Mašalaitis

**TECHNINĖ UŽDUOTIS
MARIJAMPOLĖS LOPŠELIO-DARŽELIO „VAIVORYKŠTĖS“ SKYRIAUS PASTATO,
MOKOLŲ G. 11 KAPITALINIO REMONTO PROJEKTAVIMO PASLAUGOMS
PIRKTI**

Eil. Nr.	Pavadinimas	Reikalavimai
I. Bendra informacija apie pirkimo objektą:		
1.	Statytojas (Užsakovas)	Marijampolės savivaldybė. J.Basanavičiaus a. 1, LT-68307 Marijampolė, juridinio asmens kodas 11110960 (Marijampolės savivaldybės administracija, J.Basanavičiaus a. 1, LT-68307 Marijampolė, juridinio asmens kodas 187118789).
2.	Pirkimo objektas	Mokslo paskirties pastato (unik. Nr. 1899-0005-5010), Marijampolė, Mokolų g. 11, kapitalinio remonto projektas, statinio projekto vykdymo priežiūros paslaugos. Projekto rengimo etapai: - Projektiniai pasiūlymai; - Techninis darbo projektas
3.	Projekto pavadinimas	Mokslo paskirties pastato (unik. Nr. 1899-0005-5010), Marijampolė, Mokolų g. 11, kapitalinio remonto projektas.
4.	Statinio adresas	Marijampolė, Mokolų g. 11
5.	Statinio grupės sudėtis	Mokslo paskirties pastato (unik. Nr. 1899-0005-5010), Marijampolė, Mokolų g. 11,
6.	Statinio (-ių) ar statinių grupės paskirtis ir bendrieji (techniniai ir paskirties) rodikliai	Negyvenamųjų pastatų tipas, pastato paskirties grupė - visuomeniniai, pastato paskirtis - mokslo 8.2. (STR 1.01.03:2017) Bendras plotas – 3063,10 m ² Pagrindinis plotas – 1970,53 m ² Tūris - 14637 m ³ Užstatytas plotas – 2095,00 m ²

		Aukštų skaičius – 2.
7.	Statinio statybos rūšis	Statinio kapitalinis remontas p. 10. (STR 1-01-08:2002)
8.	Statinių kategorija	Ypatingųjų statinių kategorija (STR 1.01.03:2017)
9.	Esamos statinio konstrukcijos, jų funkcinė paskirtis	Pastatas pastatytas 1990 metais, rekonstruotas 2011 metais. Pastato pamatai gelžbetoniniai, sienos-gelžbetonio plokštės, perdanga-gelžbetonio, stogo konstrukcija-sutapdintas, bituminės dangos, lietaus nuvedimas - vidinis. Pastato langai - plastikinių profilių su vienkameriais stiklo paketais. Pastato šildymas centrinis iš miesto centralizuotų tinklų. Vėdinimas natūralus. Vandentiekis ir nuotekos pajungtos į miesto tinklus.
II. Perkami darbai ir susijusių paslaugų apimtys:		
10.	Perkamų paslaugų apimtis:	Projektiniai pasiūlymai, techninis darbo projektas ir statinio projekto vykdymo priežiūra, vadovaujantis STR 1.04.04:2017 „Statinio projektavimas. Projekto ekspertizė“.
10.1.	Projektavimo paslaugos	Projektiniai pasiūlymai ruošiami vadovaujantis STR1.04.04:2017 „Statinio projektavimas, projekto ekspertizė“ 8 priedo reikalavimais. Techninis darbo projektas ruošiamas vadovaujantis STR1.04.04:2017 „Statinio projektavimas, projekto ekspertizė“ 9 priedo reikalavimais. Techninio darbo projekto dalys: I. Bendroji dalis; II. Sklypo sutvarkymo (sklypo plano) dalis; III. Architektūrinė dalis; IV. Statinio konstrukcijų dalis; V. Vandentiekio ir nuotėkų šalinimo; VI. Šildymo, vėdinimo ir oro kondicionavimo; VII. Elektrotechnikos; VIII. Gaisrinės saugos dalis; IX. Pasirengimo statybai ir statybos organizavimo dalis X. Statybos skaičiuojamosios kainos nustatymo dalis. Techninio darbo projekto sudedamosios dalys gali keistis projektavimo metu.
10.2.	Kitos paslaugos, susijusios su projektavimo paslaugomis	1. Pagal poreikį paruošti sklypo topografinį planą. 2. Pagal poreikį atlikti inžinerinius geologinius tyrimus.

		<p>3. Pagal poreikį gauti inžinerinius tinklus eksploatuojančių įmonių projektavimo sąlygas.</p> <p>4. Techninį darbo projektą suderinti su atsakingomis institucijomis ir inžinerinių tinklų savininkais ar valdytojais.</p> <p>5. Visi darbai, tyrimai ir vertinimai, kurie gali būti pagrįstai laikomi būtinais statinio ir inžinerinių tinklų projektų parengimui, statybos užbaigimui ir tinkamam eksploatavimui, turi būti atlikti nepriklausomai nuo to ar jie apibūdinami šiame dokumente ar ne.</p> <p>6. Projektavimo eigoje projektinius sprendinius derinti su Statytoju (Užsakovu), pateikti projektinius sprendinius Statytojo (Užsakovo) tvirtinimui. Techninio darbo projekto sprendiniai (pateikti techninėse specifikacijose, aiškinamuosiuose raštuose, brėžiniuose) turi būti tarpusavyje susieti, atskiruose projekto dokumentuose bei tarp atskirų projekto dalių neturi prieštarauti vieni kitiems, ypač atkreipiant dėmesį į projekto dokumentų – projekto sąnaudų kiekio žiniaraščių – kiekių duomenų atitiktį techninio darbo projekto sprendiniams. Techninio darbo projekto sprendinių techninės specifikacijos turi nustatyti esminius (būtinus) parametrus dėl kokybinių reikalavimų statybos darbams ir produktams, taip pat ir galimas leistinų nukrypimų (jei taikytina ir įmanoma) ribas ir sąlygas. Parengtas techninis darbo projektas turi užtikrinti konkurenciją ir nediskriminuoti tiekėjų (prekių tiekėjų, paslaugų teikėjų, rangovų). Parengtame techniniame darbo projekte negali būti nurodytas konkretus modelis ar šaltinis, konkretus procesas, būdingas konkretaus tiekėjo tiekiamoms prekėms ar teikiamoms paslaugoms, ar prekės ženklas, patentas, tipai, konkreti kilmė ar gamyba, dėl kurių tam tikriems subjektams ar tam tikriems produktams būtų sudarytos palankesnės sąlygos arba jie būtų atmesti. Techninio darbo projekto sprendiniai turi būti ekonomiškai pagrįsti ir racionalūs.</p> <p>7. Parengti detalius sąmatinius skaičiavimus pagal parengtus sąnaudų kiekių žiniaraščius. Užsakovui pateikti sąmatas 2 variantais: su darbų vnt.,</p>
--	--	--

		<p>į kainiais ir su visų resursų į kainiais, atskira sąmata pateikiant korpuso 2c¹/b vamzdinių keitimo ir apdailos darbų sąmatinius skaičiavimus; Projektuotojas, Užsakovui pareikalavus, turi parengti rangos darbų pirkimui skirtus darbų kiekių žiniaraščius xls formatu per ne vėliau kaip 10 d. d. nuo Užsakovo pateikto pareikalavimo. Rengiamų žiniaraščių turinys (skyriai, darbai, eilutės, kiekiai ir kt.) turi atitikti techninio darbo projekto suvestiniame darbų kiekių žiniaraštyje pateiktus darbų kiekius; Po techninio darbo projekto parengimo, Užsakovui pareikalavus, ne daugiau nei du kartus perskaičiuoti visos apimties projekto skaičiuojamąją kainą ir pateikti Užsakovui; Rango darbų viešojo pirkimo vykdymo metu gautus klausimus, susijusius su techniniu darbo projektu, atsakyti ne vėliau kaip per 2 d. d. nuo jų gavimo dienos. Jeigu vykdant viešąjį pirkimą buvo pastebėti techninio darbo projekto dokumentacijos netikslumai ir / ar patikslinti / papildyti / papildomai detalizuoti projektiniai sprendiniai, Paslaugos teikėjas turi pateikti Užsakovui patikslintą projektą (ar projekto dalį) nauja laida ne vėliau kaip per 5 d. d. nuo Užsakovo pateikto prašymo tai atlikti. Kartu turi būti pateiktas aiškinamasis raštas, kas ir kuriose vietose buvo pakeista ir (ar) patikslinta.</p> <p>8. Pataisyti projektinę dokumentaciją pagal ekspertų pastabas (jeigu reikalinga);</p> <p>9. Suderintą projektinę dokumentaciją įkelia į Lietuvos Respublikos statybos leidimų ir statybos valstybinės priežiūros informacinę sistemą (IS) „Infostatyba“: statybą leidžiančiam dokumentui gauti (jeigu tai reikalinga).</p>
10.3.	Projekto vykdymo priežiūra	<p>Projekto vykdymo priežiūra įsigyjama kartu su šia sutartimi ir atliekama visą statybos laikotarpį. Projekto vykdymo priežiūros paslaugas atlikti pagal STR 1.06.01:2016 „Statybos darbai. Statinio statybos priežiūra“ reikalavimus:</p> <ul style="list-style-type: none"> · Spręsti su techninio darbo projekto sprendinių įgyvendinimu susijusius klausimus; · Tikrinti, ar statinys statomas laikantis techninio darbo projekto sprendinių, ir apie tai įrašyti į statybos žurnalą;

		<ul style="list-style-type: none"> · Organizuoti pastebėtų techninio darbo projekto klaidų taisymą: Projekto klaidų taisymas atliekamas Projekto rengėjo sąskaita; · Atlikti techninio darbo projekto (jo dalies) sprendinių pakeitimus. Užsakovo iniciatyva atsiradę Projekto (jo dalies) sprendinių keitimai atliekami Užsakovo sąskaita; · Naujos techninio darbo projekto laidos rengiamos atskira sutartimi su Užsakovu; · Į statybos darbų žurnalą surašyti atliktus statybos darbus, neatitinkančius techninio darbo projekto sprendinių, taip pat nurodymus ir reikalavimus tiems neatitikimams ištaisyti; · Drausti naudotis statybos produktus (statybines medžiagas, statybos gaminius, dirbinius) ir įrenginius, jei jie neatitinka techninio darbo projekto (jo dalies) techninių specifikacijų, normatyvinių statybos techninių ir normatyvinių statinio saugos ir paskirties dokumentų reikalavimų, ir apie tai įrašyti į Statybos darbų žurnalą. · Projekto vykdymo priežiūra pradedama vykdyti nuo statybos rangos sutarties pasirašymo iki statybos užbaigimo dokumento procedūrų pabaigos. · Dalyvauti Užsakovo organizuojamuose pasitarimuose, kai sprendžiami klausimai, susiję su projekciniais sprendiniais.
11.	Paslaugų teikimo pradžia ir trukmė	Techninis darbo projektas, parengiamas per 9 (devynis) mėnesius nuo projektavimo paslaugų sutarties pasirašymo.
III. Reikalavimai projektavimo paslaugoms:		
12.	Projekto rengimo dokumentams taikomi teisės aktai, normatyviniai statybos techniniai dokumentai bei normatyviniai statinio saugos ir paskirties dokumentai, teritorijų planavimo dokumentai.	Projektavimo dokumentai turi atitikti Lietuvoje galiojančių privalomųjų statinio projekto rengimo dokumentų reikalavimus. Techninis darbo projektas turi būti parengtas vadovaujantis STR 1.05.06:2017 „Statinio projektavimas, projekto ekspertizė“ ir kitų norminių teisės aktų reikalavimus.
13.	Techniniai, kokybiniai (estetiniai, komforto, energinio naudingumo, triukšmo lygio ir t.t.) reikalavimai pagal statinio projekto sprendinių dalis	1. Techniniame darbo projekte turi būti numatyta, kad statyboje naudojamos statybinės medžiagos atitiktų Aplinkos apsaugos kriterijų taikymo, vykdam žaliuosius pirkimus, tvarkos apraše numatytus minimalius aplinkos apsaugos kriterijus (XIII skyrius „Statybinės medžiagos“) ir kad kiti su pastato projektu

		<p>susiję produktai atitiktų jiems taikomus minimalius aplinkos apsaugos kriterijus.</p> <p>2. Bendrieji reikalavimai – projektuojant vadovautis užsienio šalių gerąja praktika, Projektas turi neprieštarauti galiojantiems teisės aktams, reglamentams, normoms ir reikalavimams; parenkant gaminius, būtina siekti, kad jie būtų ilgaamžiai, patvarūs ir atsparūs žalingam aplinkos poveikiui.</p> <p>2. Pastato atitvarų (jų dalių) šiluminės savybės turi atitikti reikalavimus, keliamus B energinio naudingumo klasės pastatų atitvaroms (jų dalims).</p>
14.	<u>Sklypo plano daliai</u>	<ul style="list-style-type: none"> • Po sienų šiltinimo ir vamzdžių keitimo sutvarkoma pastato nuogrinda, pėsčiųjų takai ir pagal reikalavimus įrengiamas pandusas neįgaliesiems
15.	<u>Architektūros daliai</u>	<ul style="list-style-type: none"> • Numatyti pastato 1C²/b, 1 c¹/b ir 2 c¹/b išorinių atitvarų (jų dalių) apšiltinimą (pagal statybos techninio reglamento STR 2.01.11.2012 „Išorinės vėdinamos termoizoliacinės sistemos reikalavimus). Šiluminės savybės turi atitikti reikalavimus, keliamus B energinio naudingumo klasės pastatų atitvaroms. • Numatyti cokolinės dalies bei pamatų išorinių atitvarų šiltinimą • Numatyti pastato langų keitimą su angokraščių apdaila, į mažesnio šilumos pralaidumo langus. • Numatyti visų įėjimo durų iš lauko pusės keitimą, pagal poreikį platinant angas. • Pastato pagrindinio korpuso ir priestatų sutaptinto ruloninio stogo remontą (~1820 m²): šiltinant 140 mm storio putplasčio plokšte ir 40mm storio viršutinės mineralinės vatos sluoksniu, (pagal poreikį) pakeliant parapetus ir ventiliacijos kaminus (pagal poreikį), keičiant įlajas ir vertikalius lietaus vandens

		<p>nuvedimo stovus naujais iki pirmo šulinio ir nekeičiant stoglangių ;</p> <ul style="list-style-type: none"> • Numatyti ventiliacijos kaminų apsaugojimą nuo paukščių patekimo.
16.	<u>Konstrukcijų daliai</u>	<ul style="list-style-type: none"> • Pagal poreikį sustiprinamos ar įrengiamos naujos konstrukcijos aukščiau išvardintiems tikslams pasiekti.
17.	<u>Vandentiekio ir nuotėkų šalinimo daliai</u>	<ul style="list-style-type: none"> • Keičiami vertikalūs lietaus nuvedimo stovai iki pirmų šulinių, pajungiant į esamus šulinius ir sutvarkant aplinką. • Keičiami pastato buitinių nuotekų iš pastato išvadai iki pirmų šulinių, pajungiant į esamus šulinius ir sutvarkant aplinką. • Rūsiuose keičiami magistraliniai karšto ir šalto vandentiekio ir nuotekų tinklai, jungiant nuo pirmo aukšto grindų. • Keičiami drenažo tinklai aplink visus pastatus, sutvarkant aplinką. • Korpuse 2c¹/b įvertinus vandentiekio, nuotekų ir šildymo vamzdinių būklę, pagal poreikį projektuoti jų keitimą su vidaus patalpų apdaila ir atskira skaičiuojamosios kainos dalimi.
18.	<u>Šildymo, vėdinimo daliai</u>	<ul style="list-style-type: none"> • Rūsiuose keičiami magistraliniai šildymo sistemos tinklai, jų izoliacijos, uždaromoji armatūra. • Korpuse 2c¹/b numatyti rekuperacinę vėdinimo sistemą su patalpų apdaila
19.	<u>Elektrotechnikos daliai</u>	<ul style="list-style-type: none"> • Numatyti sklypo apšvietimo sistemą nuo pastato. • Numatyti pastato žaibosaugos tinklus.

20.	Nurodymai sprendinių derinimui, jų pritarimui ir pan.	Projektinės dokumentacijos sprendinius suderinti su Statytoju (Užsakovu) ir atsakingomis institucijomis.
21.	Reikalavimai projekto rengimo dokumentų kalbai (-oms)	Techninis darbo projektas rengiamas valstybine kalba.
22.	Nurodymai statinio projekto dokumentų komplektavimui, įforminimui ir pateikimui	Projektinę dokumentaciją pateikti 2 egz. popieriuje, 1 kompl. kompiuterinėje laikmenoje PDF ir dwg. formatu taip pat pasirašytus el. parašu ADOC formatu.
23.	Ekspertizės atlikimas	Techninio darbo projekto ekspertizė atliekama
24.	Žaliųjų pirkimų reikalavimai	Projektuojant vadovautis 2011 m. birželio 28 d. Lietuvos Respublikos aplinkos ministro įsakymu Nr. D1-508 „Dėl aplinkos apsaugos kriterijų taikymo, vykdant žaliuosius pirkimus, tvarkos aprašo patvirtinimo“ patvirtinto tvarkos aprašo nuostatomis. Techniniame darbo projekte privalo būti užtikrintas aplinkos apsaugos kriterijų laikymasis visoms prekės, paslaugoms ar atliekamiems darbams. Šie reikalavimai privalo būti išskirti atskira dalimi techninio darbo projekto techninėje specifikacijoje.

PIRKIMO VYKDYTOJO PATEIKIAMŲ DUOMENYS IR DOKUMENTAI

Etapas	Pirkimo vykdytojo pateikiami dokumentai	Lapų sk.
Projektiniai pasiūlymai	Žemės sklypo ir statinio statybinių tyrimų dokumentų kopijos. *Statybiniai tyrimai – statinio statybos sklypo (ar, kai reikia, gretimos teritorijos), inžinerinių tinklų ir susisiekimo komunikacijų sklypų (trasų) inžineriniai geodeziniai tyrimai, inžineriniai geologiniai, geotechniniai ir kiti tyrimai; aplinkos, kraštovaizdžio, higieniniai tyrimai; kai rekonstruojamas ar remontuojamas esamas statinys arba pristatomas prie esamo statinio (statant arti jo) naujas statinys, taip pat esamo ir gretimų statinių, kuriems gali turėti įtakos numatomi statybos darbai, tyrimai; esamų pastatų nuosėdžių ir deformacijų stebėjimai	-
	Esamo statinio ar jo dalies kadastrinių duomenų bylos kopija	20
	Duomenys apie statytojo pasirinktą gamybos ar paslaugų teikimo technologinį procesą ir įrenginius	-
	Atliktos galimybių studijos, tiriamieji darbai	-
	Kiti dokumentai ir duomenys atsižvelgiant į numatomo projektuoti statinio specifiką	-
	Kiti dokumentai ir duomenys apie rengiamus projektus, galimai turinčius įtakos Projekto sprendiniams (pvz.: tuo pačiu ar panašiu metu vykdomi projektai, kurių sprendiniai ribojasi su pirkimo objekto projekto sprendiniais)	-
K ⁶	Projektiniai pasiūlymai (su visais prie projektinių pasiūlymų	-

	nurodytais dokumentais)	
	Žemės sklypo teisinės registracijos Nekilnojamojo turto registre dokumentai arba žemės sklypo nuomos (panaudos) dokumentai	2
	Ištrauka (brėžinys) iš patvirtinto teritorijų planavimo dokumento ir sprendimas apie šio dokumento patvirtinimą	-
	Statinio kadastriniai matavimai	+
	Statinio teisinės registracijos Nekilnojamojo turto registre dokumentai arba statinio nuomos (panaudos) dokumentai	8
	Planuojamos ūkinės veiklos poveikio aplinkai vertinimo dokumentai (jeigu jie parengti, kitu atveju užsakomi)	-
	Planuojamos ūkinės veiklos poveikio visuomenės sveikatai vertinimo dokumentai (jeigu jie parengti, kitu atveju užsakomi)	-
	Sklypo ir inžinierinių statinių už sklypo ribų geodeziniai tyrinėjimai, topografija (jeigu jie parengti, kitu atveju užsakomi)	-
	Sklypo ir inžinierinių statinių geologiniai tyrinėjimai (jeigu jie parengti, kitu atveju užsakomi)	-
	Prisijungimo prie elektros energijos, šilumos, vandens tiekimo ir nuotekų šalinimo, dujotiekio, elektroninių ryšių ir kitų inžinierinių tinklų bei susisiekimo komunikacijų sąlygos	-
	Specialieji reikalavimai: 1) specialieji architektūros reikalavimai	-
	2) specialieji paveldosaugos reikalavimai kultūros paveldo vertybei ar jos teritorijai, kultūros paveldo statiniui ar kultūros paveldo teritorijoje esančiam statiniui	-
	3) specialieji saugomos teritorijos tvarkymo ir apsaugos reikalavimai	-
	Žemės sklypo ir (ar) statinio bendrasavininkų sutikimai	-
	Duomenys apie perkančiosios organizacijos pasirinktus ar turimus įrenginius ir statybos produktus	-
	Bendradarbiavimo sutartys (reikalingos tokiais atvejais, kai projektas bus vykdomas ne vien Statytojui (Užsakovui), bet ir kitam savininkui priklausančiame žemės sklype arba kai projektuojamas statinys priklauso ne vien Statytojui (Užsakovui), bet ir kitam savininkui, pvz.: Savivaldybei ir Lietuvos automobilių kelių direkcijai prie Susisiekimo ministerijos; Savivaldybei ir AB „Lietuvos geležinkeliai“ ir pan.)	-
	Servitutinės sutartys	-

REIKALAVIMAI PROJEKTAVIMO PASLAUGŲ SUTEIKIMO REZULTATUI

Projektavimo etapas	Projektuotojo pateikiami dokumentai
Projektiniai pasiūlymai	Projektinių pasiūlymų sudedamųjų dalių sprendiniuose nurodomi projektuojamo statinio architektūros, infrastruktūros ir kiti pagrindiniai sprendiniai, pakankami statytojo sumanymui suprasti, be vidinių pastato inžinierinių sistemų ir (ar) komunikacijų išdėstymo sprendinių, konkrečių techninių specifikacijų, detalių skaičiavimų ir juos pagrindžiančių schemų, parengti vadovaujantis STR 1.04.04:2017 „Statinio projektavimas, projekto ekspertizė“ reikalavimais ir kitais

	norminiais teisės aktais.
Techninis darbo projektas	pateikiami bendri duomenys, aiškinamieji raštai ir sprendinių planai ir schemas, sąnaudų žiniaraščiai ir techninės specifikacijos, parengti vadovaujantis STR 1.04.04:2017 „Statinio projektavimas, projekto ekspertizė“ reikalavimais ir kitais norminiais teisės aktais.
Darbo projektas	-
Projekto vykdymo priežiūra	Statinio projektuotojas (statinio projektuotojo pavedimu statinio projekto rengėjas) atlieka statinio projekto vykdymo priežiūrą (statybos metu) pagal statytojo (užsakovo) ir statinio projektuotojo pasirašytą statinio projekto vykdymo priežiūros sutartį.

Skyriaus vedėja

Roberta Kelertienė

NEKILNOJAMOJO TURTO REGISTRO DUOMENŲ BAZĖS IŠRAŠAS

2025-03-25 15:27:10

1. Nekilnojamojo turto registre įregistruotas turtas:

Registro Nr.: **70/51176**
 Registro tipas: **Statiniai**
 Sudarymo data: **1999-10-13**
 Adresas: **Marijampolė, Mokolų g. 11**

2. Nekilnojamieji daiktai:

2.1.

Pastatas - Lopšelis - darželis

Unikalus daikto numeris: **1899-0005-5010**
 Paskirties grupė: **Visuomeninių**
 Daikto pagrindinė naudojimo paskirtis: **Mokslo**
 Žymėjimas plane: **1C2/b**
 Statybos pradžios metai: **1990**
 Statybos pabaigos metai: **1990**
 Rekonstravimo pradžios metai: **2011**
 Rekonstravimo pabaigos metai: **2011**
 Statinio kategorija: **Ypatingasis**
 Baigtumo procentas: **100 %**
 Šildymas: **Centrinis šildymas iš centralizuotų sistemų**
 Vandentiekis: **Komunalinis vandentiekis**
 Nuotekų šalinimas: **Komunalinis nuotekų šalinimas**
 Dujos: **Nėra**
 Sienos: **Gelžbetonio plokštės**
 Stogo danga: **Bitumas**
 Aukštų skaičius: **2**
 Bendras plotas: **3063.10 kv. m**
 Pagrindinis plotas: **1970.53 kv. m**
 Tūris: **14637 kub. m**
 Užstatytas plotas: **2095.00 kv. m**
 Koordinatė X: **6047509**
 Koordinatė Y: **457357**
 Atkūrimo sąnaudos (statybos vertė): **2081499 Eur**
 Fizinio nusidėvėjimo procentas: **13 %**
 Atkuriamoji vertė: **1810704 Eur**
 Atkūrimo sąnaudų (statybos vertės) ir atkuriamosios vertės
 nustatymo data: **2011-09-06**
 Vidutinė rinkos vertė: **337987 Eur**
 Vidutinės rinkos vertės nustatymo būdas: **Masinis vertinimas**
 Vidutinės rinkos vertės nustatymo data: **2012-10-18**
 Kadastro duomenų nustatymo data: **2011-09-06**
 Pastato (jo dalies) energinio naudingumo klasė: **C**
 Skačiuojamosios šiluminės energijos sąnaudos pastatui (jo
 daliai) šildyti: **0.00 kWh/m2/m.**

2.2.

Pastatas - Pavėsinė

Unikalus daikto numeris: **1899-0005-5052**
 Paskirties grupė: **Pagalbinių**
 Daikto pagrindinė naudojimo paskirtis: **Pagalbinio ūkio**
 Žymėjimas plane: **511/p**
 Statybos pradžios metai: **1990**
 Statybos pabaigos metai: **1990**
 Baigtumo procentas: **100 %**
 Šildymas: **Nėra**
 Vandentiekis: **Nėra**
 Nuotekų šalinimas: **Nėra**
 Sienos: **Plytos**
 Aukštų skaičius: **1**
 Tūris: **140 kub. m**
 Užstatytas plotas: **61.00 kv. m**
 Atkūrimo sąnaudos (statybos vertė): **3703 Eur**
 Fizinio nusidėvėjimo procentas: **27 %**
 Atkuriamoji vertė: **2703 Eur**
 Vidutinė rinkos vertė: **1051 Eur**
 Vidutinės rinkos vertės nustatymo būdas: **Masinis vertinimas**
 Vidutinės rinkos vertės nustatymo data: **2012-10-18**
 Kadastro duomenų nustatymo data: **1999-10-13**

2.3.

Pastatas - Pavėsinė

Unikalus daikto numeris: **1899-0005-5063**
 Paskirties grupė: **Pagalbinių**
 Daikto pagrindinė naudojimo paskirtis: **Pagalbinio ūkio**
 Žymėjimas plane: **611/p**
 Statybos pradžios metai: **1990**
 Statybos pabaigos metai: **1990**
 Baigtumo procentas: **100 %**
 Šildymas: **Nėra**
 Vandentiekis: **Nėra**
 Nuotekų šalinimas: **Nėra**
 Sienos: **Plytos**
 Aukštų skaičius: **1**
 Tūris: **138 kub. m**
 Užstatytas plotas: **60.00 kv. m**
 Atkūrimo sąnaudos (statybos vertė): **3679 Eur**
 Fizinio nusidėvėjimo procentas: **27 %**
 Atkuriamoji vertė: **2685 Eur**

Vidutinė rinkos vertė: **1037 Eur**
 Vidutinės rinkos vertės nustatymo būdas: **Masinis vertinimas**
 Vidutinės rinkos vertės nustatymo data: **2012-10-18**
 Kadastro duomenų nustatymo data: **1999-10-13**

2.4. **Pastatas - Pavėsinė**
 Unikalus daikto numeris: **1899-0005-5074**
 Paskirties grupė: **Pagalbinių**
 Daikto pagrindinė naudojimo paskirtis: **Pagalbinio ūkio**
 Žymėjimas plane: **711/p**
 Statybos pradžios metai: **1990**
 Statybos pabaigos metai: **1990**
 Baigtumo procentas: **100 %**
 Sienos: **Plytos**
 Aukštų skaičius: **1**
 Tūris: **138 kub. m**
 Užstatytas plotas: **60.00 kv. m**
 Atkūrimo sąnaudos (statybos vertė): **3655 Eur**
 Fizinio nusidėvėjimo procentas: **27 %**
 Atkuriamoji vertė: **2668 Eur**
 Vidutinė rinkos vertė: **1037 Eur**
 Vidutinės rinkos vertės nustatymo būdas: **Masinis vertinimas**
 Vidutinės rinkos vertės nustatymo data: **2012-10-18**
 Kadastro duomenų nustatymo data: **1999-10-13**

2.5. **Pastatas - Pavėsinė**
 Unikalus daikto numeris: **1899-0005-5085**
 Paskirties grupė: **Pagalbinių**
 Daikto pagrindinė naudojimo paskirtis: **Pagalbinio ūkio**
 Žymėjimas plane: **811/p**
 Statybos pradžios metai: **1990**
 Statybos pabaigos metai: **1990**
 Baigtumo procentas: **100 %**
 Šildymas: **Nėra**
 Vandentiekis: **Nėra**
 Nuotekų šalinimas: **Nėra**
 Sienos: **Plytos**
 Aukštų skaičius: **1**
 Tūris: **138 kub. m**
 Užstatytas plotas: **60.00 kv. m**
 Atkūrimo sąnaudos (statybos vertė): **3655 Eur**
 Fizinio nusidėvėjimo procentas: **27 %**
 Atkuriamoji vertė: **2668 Eur**
 Vidutinė rinkos vertė: **1037 Eur**
 Vidutinės rinkos vertės nustatymo būdas: **Masinis vertinimas**
 Vidutinės rinkos vertės nustatymo data: **2012-10-18**
 Kadastro duomenų nustatymo data: **1999-10-13**

2.6. **Pastatas - Pavėsinė**
 Unikalus daikto numeris: **1899-0005-5096**
 Paskirties grupė: **Pagalbinių**
 Daikto pagrindinė naudojimo paskirtis: **Pagalbinio ūkio**
 Žymėjimas plane: **911/p**
 Statybos pradžios metai: **1990**
 Statybos pabaigos metai: **1990**
 Baigtumo procentas: **100 %**
 Šildymas: **Nėra**
 Vandentiekis: **Nėra**
 Nuotekų šalinimas: **Nėra**
 Sienos: **Plytos**
 Aukštų skaičius: **1**
 Tūris: **143 kub. m**
 Užstatytas plotas: **62.00 kv. m**
 Atkūrimo sąnaudos (statybos vertė): **3750 Eur**
 Fizinio nusidėvėjimo procentas: **27 %**
 Atkuriamoji vertė: **2737 Eur**
 Vidutinė rinkos vertė: **1074 Eur**
 Vidutinės rinkos vertės nustatymo būdas: **Masinis vertinimas**
 Vidutinės rinkos vertės nustatymo data: **2012-10-18**
 Kadastro duomenų nustatymo data: **1999-10-13**

2.7. **Kiti inžineriniai statiniai - Smėlio dėžė**
 Aprašymas / pastabos: **Atkeltas iš 1899-0005-5141**
 Unikalus daikto numeris: **4400-5323-9828**
 Inžinerinio statinio grupė: **Kiti inžineriniai statiniai**
 Inžinerinio statinio pogrūpis (paskirtis): **Kitos paskirties**
 Žymėjimas plane: **s1**
 Statybos pradžios metai: **1990**
 Statybos pabaigos metai: **1990**
 Statinio kategorija: **I grupės nesudėtingasis**
 Baigtumo procentas: **100 %**
 Kiekis: **1 vnt.**
 Plotas: **6.87 kv. m**
 Medžiaga: **Betonas**
 Atkūrimo sąnaudos (statybos vertė): **312 Eur**
 Fizinio nusidėvėjimo procentas: **75 %**
 Atkuriamoji vertė: **78 Eur**
 Atkūrimo sąnaudų (statybos vertės) ir atkuriamosios vertės
 nustatymo data: **2019-10-03**
 Vidutinė rinkos vertė: **7 Eur**
 Vidutinės rinkos vertės nustatymo būdas: **Atkuriamoji vertė**
 Vidutinės rinkos vertės nustatymo data: **2019-10-03**
 Kadastro duomenų nustatymo data: **2019-10-03**

2.8. **Kiti inžineriniai statiniai - Smėlio dėžė**
 Aprašymas / pastabos: **Atkeltas iš 1899-0005-5141**
 Unikalus daikto numeris: **4400-5323-9840**

Inžinerinio statinio grupė: **Kiti inžineriniai statiniai**
 Inžinerinio statinio pogrupis (paskirtis): **Kitos paskirties**
 Žymėjimas plane: **s2**
 Statybos pradžios metai: **1990**
 Statybos pabaigos metai: **1990**
 Statinio kategorija: **I grupės nesudėtingasis**
 Baigtumo procentas: **100 %**
 Kiekis: **1 vnt.**
 Plotas: **6.87 kv. m**
 Medžiaga: **Betonas**

Atkūrimo sąnaudos (statybos vertė): **312 Eur**
 Fizinio nusidėvėjimo procentas: **75 %**
 Atkuriamoji vertė: **78 Eur**

Atkūrimo sąnaudų (statybos vertės) ir atkuriamosios vertės
 nustatymo data: **2019-10-03**

Vidutinė rinkos vertė: **7 Eur**

Vidutinės rinkos vertės nustatymo būdas: **Atkuriamoji vertė**

Vidutinės rinkos vertės nustatymo data: **2019-10-03**

Kadastro duomenų nustatymo data: **2019-10-03**

2.9. **Kiti inžineriniai statiniai - Smėlio dėžė**

Aprašymas / pastabos: **Atkeltas iš 1899-0005-5141**

Unikalus daikto numeris: **4400-5323-9852**

Inžinerinio statinio grupė: **Kiti inžineriniai statiniai**

Inžinerinio statinio pogrupis (paskirtis): **Kitos paskirties**

Žymėjimas plane: **s3**

Statybos pradžios metai: **1990**

Statybos pabaigos metai: **1990**

Statinio kategorija: **I grupės nesudėtingasis**

Baigtumo procentas: **100 %**

Kiekis: **1 vnt.**

Plotas: **6.87 kv. m**

Medžiaga: **Betonas**

Atkūrimo sąnaudos (statybos vertė): **312 Eur**

Fizinio nusidėvėjimo procentas: **75 %**

Atkuriamoji vertė: **78 Eur**

Atkūrimo sąnaudų (statybos vertės) ir atkuriamosios vertės
 nustatymo data: **2019-10-03**

Vidutinė rinkos vertė: **7 Eur**

Vidutinės rinkos vertės nustatymo būdas: **Atkuriamoji vertė**

Vidutinės rinkos vertės nustatymo data: **2019-10-03**

Kadastro duomenų nustatymo data: **2019-10-03**

2.10. **Kiti inžineriniai statiniai - Smėlio dėžė**

Aprašymas / pastabos: **Atkeltas iš 1899-0005-5141**

Unikalus daikto numeris: **4400-5323-9871**

Inžinerinio statinio grupė: **Kiti inžineriniai statiniai**

Inžinerinio statinio pogrupis (paskirtis): **Kitos paskirties**

Žymėjimas plane: **s4**

Statybos pradžios metai: **1990**

Statybos pabaigos metai: **1990**

Statinio kategorija: **I grupės nesudėtingasis**

Baigtumo procentas: **100 %**

Kiekis: **1 vnt.**

Plotas: **6.87 kv. m**

Medžiaga: **Betonas**

Atkūrimo sąnaudos (statybos vertė): **312 Eur**

Fizinio nusidėvėjimo procentas: **75 %**

Atkuriamoji vertė: **78 Eur**

Atkūrimo sąnaudų (statybos vertės) ir atkuriamosios vertės
 nustatymo data: **2019-10-03**

Vidutinė rinkos vertė: **7 Eur**

Vidutinės rinkos vertės nustatymo būdas: **Atkuriamoji vertė**

Vidutinės rinkos vertės nustatymo data: **2019-10-03**

Kadastro duomenų nustatymo data: **2019-10-03**

2.11. **Kiti inžineriniai statiniai - Smėlio dėžė**

Aprašymas / pastabos: **Atkeltas iš 1899-0005-5141**

Unikalus daikto numeris: **4400-5323-9893**

Inžinerinio statinio grupė: **Kiti inžineriniai statiniai**

Inžinerinio statinio pogrupis (paskirtis): **Kitos paskirties**

Žymėjimas plane: **s5**

Statybos pradžios metai: **1990**

Statybos pabaigos metai: **1990**

Statinio kategorija: **I grupės nesudėtingasis**

Baigtumo procentas: **100 %**

Kiekis: **1 vnt.**

Plotas: **6.87 kv. m**

Medžiaga: **Betonas**

Atkūrimo sąnaudos (statybos vertė): **312 Eur**

Fizinio nusidėvėjimo procentas: **75 %**

Atkuriamoji vertė: **78 Eur**

Atkūrimo sąnaudų (statybos vertės) ir atkuriamosios vertės
 nustatymo data: **2019-10-03**

Vidutinė rinkos vertė: **7 Eur**

Vidutinės rinkos vertės nustatymo būdas: **Atkuriamoji vertė**

Vidutinės rinkos vertės nustatymo data: **2019-10-03**

Kadastro duomenų nustatymo data: **2019-10-03**

2.12. **Kiti inžineriniai statiniai - Smėlio dėžė**

Aprašymas / pastabos: **Atkeltas iš 1899-0005-5141**

Unikalus daikto numeris: **4400-5323-9928**

Inžinerinio statinio grupė: **Kiti inžineriniai statiniai**

Inžinerinio statinio pogrupis (paskirtis): **Kitos paskirties**

Žymėjimas plane: **s6**

Statybos pradžios metai: **1990**

Statybos pabaigos metai: **1990**

Statinio kategorija: **I grupės nesudėtingasis**

Baigtumo procentas: **100 %**

Kiekis: **1 vnt.**

Plotas: **6.87 kv. m**

Medžiaga: **Betonas**

Atkūrimo sąnaudos (statybos vertė): **312 Eur**

Fizinio nusidėvėjimo procentas: **75 %**

Atkuriamoji vertė: **78 Eur**

Atkūrimo sąnaudų (statybos vertės) ir atkuriamosios vertės

nustatymo data: **2019-10-03**

Vidutinė rinkos vertė: **7 Eur**

Vidutinės rinkos vertės nustatymo būdas: **Atkuriamoji vertė**

Vidutinės rinkos vertės nustatymo data: **2019-10-03**

Kadastro duomenų nustatymo data: **2019-10-03**

2.13. **Kiti inžineriniai statiniai - Smėlio dėžė**

Aprašymas / pastabos: **Atkeltas iš 1899-0005-5141**

Unikalus daikto numeris: **4400-5323-9917**

Inžinerinio statinio grupė: **Kiti inžineriniai statiniai**

Inžinerinio statinio pogrupis (paskirtis): **Kitos paskirties**

Žymėjimas plane: **s7**

Statybos pradžios metai: **1990**

Statybos pabaigos metai: **1990**

Statinio kategorija: **I grupės nesudėtingasis**

Baigtumo procentas: **100 %**

Kiekis: **1 vnt.**

Plotas: **6.87 kv. m**

Medžiaga: **Betonas**

Atkūrimo sąnaudos (statybos vertė): **312 Eur**

Fizinio nusidėvėjimo procentas: **75 %**

Atkuriamoji vertė: **78 Eur**

Atkūrimo sąnaudų (statybos vertės) ir atkuriamosios vertės

nustatymo data: **2019-10-03**

Vidutinė rinkos vertė: **7 Eur**

Vidutinės rinkos vertės nustatymo būdas: **Atkuriamoji vertė**

Vidutinės rinkos vertės nustatymo data: **2019-10-03**

Kadastro duomenų nustatymo data: **2019-10-03**

2.14. **Kiti inžineriniai statiniai - Smėlio dėžė**

Aprašymas / pastabos: **Atkeltas iš 1899-0005-5141**

Unikalus daikto numeris: **4400-5323-9940**

Inžinerinio statinio grupė: **Kiti inžineriniai statiniai**

Inžinerinio statinio pogrupis (paskirtis): **Kitos paskirties**

Žymėjimas plane: **s8**

Statybos pradžios metai: **1990**

Statybos pabaigos metai: **1990**

Statinio kategorija: **I grupės nesudėtingasis**

Baigtumo procentas: **100 %**

Kiekis: **1 vnt.**

Plotas: **6.87 kv. m**

Medžiaga: **Betonas**

Vidutinė rinkos vertė: **7 Eur**

Vidutinės rinkos vertės nustatymo būdas: **Atkuriamoji vertė**

Vidutinės rinkos vertės nustatymo data: **2019-10-03**

Kadastro duomenų nustatymo data: **2019-10-03**

2.15. **Kiti inžineriniai statiniai - Smėlio dėžė**

Aprašymas / pastabos: **Atkeltas iš 1899-0005-5141**

Unikalus daikto numeris: **4400-5323-9954**

Inžinerinio statinio grupė: **Kiti inžineriniai statiniai**

Inžinerinio statinio pogrupis (paskirtis): **Kitos paskirties**

Žymėjimas plane: **s9**

Statybos pradžios metai: **1990**

Statybos pabaigos metai: **1990**

Statinio kategorija: **I grupės nesudėtingasis**

Baigtumo procentas: **100 %**

Kiekis: **1 vnt.**

Plotas: **6.87 kv. m**

Medžiaga: **Betonas**

Atkūrimo sąnaudos (statybos vertė): **312 Eur**

Fizinio nusidėvėjimo procentas: **75 %**

Atkuriamoji vertė: **78 Eur**

Atkūrimo sąnaudų (statybos vertės) ir atkuriamosios vertės

nustatymo data: **2019-10-03**

Vidutinė rinkos vertė: **7 Eur**

Vidutinės rinkos vertės nustatymo būdas: **Atkuriamoji vertė**

Vidutinės rinkos vertės nustatymo data: **2019-10-03**

Kadastro duomenų nustatymo data: **2019-10-03**

2.16. **Kiti inžineriniai statiniai - Smėlio dėžė**

Aprašymas / pastabos: **Atkeltas iš 1899-0005-5141**

Unikalus daikto numeris: **4400-5323-9960**

Inžinerinio statinio grupė: **Kiti inžineriniai statiniai**

Inžinerinio statinio pogrupis (paskirtis): **Kitos paskirties**

Žymėjimas plane: **s10**

Statybos pradžios metai: **1990**

Statybos pabaigos metai: **1990**

Statinio kategorija: **I grupės nesudėtingasis**

Baigtumo procentas: **100 %**

Kiekis: **1 vnt.**

Plotas: **6.87 kv. m**

Medžiaga: **Betonas**

Atkūrimo sąnaudos (statybos vertė): **312 Eur**

Fizinio nusidėvėjimo procentas: **75 %**

Atkuriamoji vertė: **78 Eur**

Atkūrimo sąnaudų (statybos vertės) ir atkuriamosios vertės

nustatymo data: **2019-10-03**

Vidutinė rinkos vertė: **7 Eur**
 Vidutinės rinkos vertės nustatymo būdas: **Atkuriamoji vertė**
 Vidutinės rinkos vertės nustatymo data: **2019-10-03**
 Kadastro duomenų nustatymo data: **2019-10-03**

2.17. **Kiti inžineriniai statiniai - Automobilių stovėjimo aikštelė**
 Aprašymas / pastabos: **Atkeltas iš 1899-0005-5141**
 Unikalus daikto numeris: **4400-5324-0016**
 Inžinerinio statinio grupė: **Kiti inžineriniai statiniai**
 Inžinerinio statinio pogrupis (paskirtis): **Kitos paskirties**
 Žymėjimas plane: **1b1**
 Statybos pradžios metai: **1990**
 Statybos pabaigos metai: **1990**
 Statinio kategorija: **II grupės nesudėtingasis**
 Baigtumo procentas: **100 %**
 Kiekis: **1 vnt.**
 Plotas: **464.89 kv. m**
 Medžiaga: **Asfaltas**
 Atkūrimo sąnaudos (statybos vertė): **26100 Eur**
 Fizinio nusidėvėjimo procentas: **75 %**
 Atkuriamoji vertė: **6520 Eur**
 Atkūrimo sąnaudų (statybos vertės) ir atkuriamosios vertės
 nustatymo data: **2019-10-03**
 Vidutinė rinkos vertė: **6520 Eur**
 Vidutinės rinkos vertės nustatymo būdas: **Atkuriamoji vertė**
 Vidutinės rinkos vertės nustatymo data: **2019-10-03**
 Kadastro duomenų nustatymo data: **2019-10-03**

2.18. **Kiti inžineriniai statiniai - Pėsčiųjų takai**
 Aprašymas / pastabos: **Atkeltas iš 1899-0005-5141**
 Unikalus daikto numeris: **4400-5324-0116**
 Inžinerinio statinio grupė: **Kiti inžineriniai statiniai**
 Inžinerinio statinio pogrupis (paskirtis): **Kitos paskirties**
 Žymėjimas plane: **1b2**
 Statybos pradžios metai: **1990**
 Statybos pabaigos metai: **1990**
 Statinio kategorija: **II grupės nesudėtingasis**
 Baigtumo procentas: **100 %**
 Plotas: **857.46 kv. m**
 Medžiaga: **Betono plytelės**
 Atkūrimo sąnaudos (statybos vertė): **39000 Eur**
 Fizinio nusidėvėjimo procentas: **75 %**
 Atkuriamoji vertė: **9740 Eur**
 Atkūrimo sąnaudų (statybos vertės) ir atkuriamosios vertės
 nustatymo data: **2019-10-03**
 Vidutinė rinkos vertė: **9740 Eur**
 Vidutinės rinkos vertės nustatymo būdas: **Atkuriamoji vertė**
 Vidutinės rinkos vertės nustatymo data: **2019-10-03**
 Kadastro duomenų nustatymo data: **2019-10-03**

2.19. **Kiti inžineriniai statiniai - Kiemo aikštelė**
 Aprašymas / pastabos: **Atkeltas iš 1899-0005-5141**
 Unikalus daikto numeris: **4400-5324-0050**
 Inžinerinio statinio grupė: **Kiti inžineriniai statiniai**
 Inžinerinio statinio pogrupis (paskirtis): **Kitos paskirties**
 Žymėjimas plane: **1b3**
 Statybos pradžios metai: **1990**
 Statybos pabaigos metai: **1990**
 Rekonstravimo pradžios metai: **2018**
 Rekonstravimo pabaigos metai: **2019**
 Statinio kategorija: **II grupės nesudėtingasis**
 Baigtumo procentas: **100 %**
 Kiekis: **1 vnt.**
 Plotas: **263.41 kv. m**
 Medžiaga: **Guma**
 Atkūrimo sąnaudos (statybos vertė): **12100 Eur**
 Fizinio nusidėvėjimo procentas: **0 %**
 Atkuriamoji vertė: **12100 Eur**
 Atkūrimo sąnaudų (statybos vertės) ir atkuriamosios vertės
 nustatymo data: **2019-10-03**
 Vidutinė rinkos vertė: **12100 Eur**
 Vidutinės rinkos vertės nustatymo būdas: **Atkuriamoji vertė**
 Vidutinės rinkos vertės nustatymo data: **2019-10-03**
 Kadastro duomenų nustatymo data: **2019-10-03**

2.20. **Kiti inžineriniai statiniai - Kiemo statiniai**
 Unikalus daikto numeris: **4400-5038-2040**
 Inžinerinio statinio grupė: **Kiti inžineriniai statiniai**
 Inžinerinio statinio pogrupis (paskirtis): **Kitos paskirties**
 Žymėjimas plane: **2t1**
 Statybos pradžios metai: **2017**
 Statybos pabaigos metai: **2018**
 Statinio kategorija: **I grupės nesudėtingasis**
 Baigtumo procentas: **100 %**
 Aukštis: **1.80 m**
 Kiekis: **1 vnt.**
 Ilgis: **364.70 m**
 Medžiaga: **Vielos tinklas**
 Atkūrimo sąnaudos (statybos vertė): **24800 Eur**
 Fizinio nusidėvėjimo procentas: **0 %**
 Atkuriamoji vertė: **24800 Eur**
 Atkūrimo sąnaudų (statybos vertės) ir atkuriamosios vertės
 nustatymo data: **2018-06-18**
 Vidutinė rinkos vertė: **2240 Eur**
 Vidutinės rinkos vertės nustatymo būdas: **Atkuriamoji vertė**
 Vidutinės rinkos vertės nustatymo data: **2018-06-18**
 Kadastro duomenų nustatymo data: **2018-06-18**

- 2.21. Priklausinys: **Kiti inžineriniai statiniai - Kiemo statiniai**
 Priklausanti dalis: **1/1 priklauso pastatui Nr. 1899-0005-5010, aprašytam p. 2.1.**
 Aprašymas / pastabos: **1t tvora, kiti inžineriniai statiniai iškelti į atskirus Unikalius nr.**
 Unikalus daikto numeris: **1899-0005-5141**
 Inžinerinio statinio grupė: **Kiti inžineriniai statiniai**
 Inžinerinio statinio pogrupis (paskirtis): **Kitos paskirties**
 Žymėjimas plane: **1t1**
 Statybos pradžios metai: **1990**
 Statybos pabaigos metai: **1990**
 Statinio kategorija: **I grupės nesudėtingasis**
 Baigtumo procentas: **100 %**
 Aukštis: **0.80 m**
 Ilgis: **107.31 m**
 Medžiaga: **Vielos tinklas**
 Atkūrimo sąnaudos (statybos vertė): **4220 Eur**
 Fizinio nusidėvėjimo procentas: **75 %**
 Atkuriamoji vertė: **1050 Eur**
 Atkūrimo sąnaudų (statybos vertės) ir atkuriamosios vertės
 nustatymo data: **2019-10-03**
 Vidutinė rinkos vertė: **95 Eur**
 Vidutinės rinkos vertės nustatymo būdas: **Atkuriamoji vertė**
 Vidutinės rinkos vertės nustatymo data: **2019-10-03**
 Kadastro duomenų nustatymo data: **2019-10-03**

3. Daikto priklausiniai iš kito registro: įrašų nėra

4. Nuosavybė:

- 4.1. Nuosavybės teisė
 Savininkas: **MARIJAMPOLĖS SAVIVALDYBĖ, a.k. 111100960**
 Daiktas: **kiti statiniai Nr. 4400-5323-9828, aprašyti p. 2.7.**
kiti statiniai Nr. 4400-5323-9840, aprašyti p. 2.8.
kiti statiniai Nr. 4400-5323-9852, aprašyti p. 2.9.
kiti statiniai Nr. 4400-5323-9871, aprašyti p. 2.10.
kiti statiniai Nr. 4400-5323-9893, aprašyti p. 2.11.
kiti statiniai Nr. 4400-5323-9917, aprašyti p. 2.13.
kiti statiniai Nr. 4400-5323-9928, aprašyti p. 2.12.
kiti statiniai Nr. 4400-5323-9940, aprašyti p. 2.14.
kiti statiniai Nr. 4400-5323-9954, aprašyti p. 2.15.
kiti statiniai Nr. 4400-5323-9960, aprašyti p. 2.16.
kiti statiniai Nr. 4400-5324-0016, aprašyti p. 2.17.
kiti statiniai Nr. 4400-5324-0116, aprašyti p. 2.18.
 Įregistravimo pagrindas: **1995-03-03 Perdavimo - priėmimo aktas Nr. 252**
1999-09-23 Savivaldybės mero potvarkis Nr. 460
 Įrašas galioja: **Nuo 2020-01-22**
- 4.2. Nuosavybės teisė
 Savininkas: **MARIJAMPOLĖS SAVIVALDYBĖ, a.k. 111100960**
 Daiktas: **kiti statiniai Nr. 4400-5324-0050, aprašyti p. 2.19.**
 Įregistravimo pagrindas: **1995-03-03 Perdavimo - priėmimo aktas Nr. 252**
1999-09-23 Savivaldybės mero potvarkis Nr. 460
2020-01-07 Deklaracija apie statybos užbaigimą / paskirties pakeitimą Nr. AL-219 (0.0.E)
 Įrašas galioja: **Nuo 2020-01-22**
- 4.3. Nuosavybės teisė
 Savininkas: **MARIJAMPOLĖS SAVIVALDYBĖ, a.k. 111100960**
 Daiktas: **kiti statiniai Nr. 4400-5038-2040, aprašyti p. 2.20.**
 Įregistravimo pagrindas: **2020-01-07 Deklaracija apie statybos užbaigimą / paskirties pakeitimą Nr. AL-232**
 Įrašas galioja: **Nuo 2020-01-22**
- 4.4. Nuosavybės teisė
 Savininkas: **MARIJAMPOLĖS SAVIVALDYBĖ, a.k. 111100960**
 Daiktas: **pastatas Nr. 1899-0005-5010, aprašytas p. 2.1.**
pastatas Nr. 1899-0005-5052, aprašytas p. 2.2.
pastatas Nr. 1899-0005-5063, aprašytas p. 2.3.
pastatas Nr. 1899-0005-5074, aprašytas p. 2.4.
pastatas Nr. 1899-0005-5085, aprašytas p. 2.5.
pastatas Nr. 1899-0005-5096, aprašytas p. 2.6.
kiti statiniai Nr. 1899-0005-5141, aprašyti p. 2.21.
 Įregistravimo pagrindas: **1995-03-03 Perdavimo - priėmimo aktas Nr. 252**
1999-09-23 Savivaldybės mero potvarkis Nr. 460
 Įrašas galioja: **Nuo 2008-09-23**

5. Valstybės ir savivaldybių žemės patikėjimo teisė: įrašų nėra

6. Kitos daiktinės teisės:

- 6.1. Turto patikėjimo teisė
 Patikėtinis: **Marijampolės vaikų lopšelis-darželis, a.k. 306808778**
 Daiktas: **pastatas Nr. 1899-0005-5010, aprašytas p. 2.1.**
pastatas Nr. 1899-0005-5052, aprašytas p. 2.2.
pastatas Nr. 1899-0005-5063, aprašytas p. 2.3.
pastatas Nr. 1899-0005-5074, aprašytas p. 2.4.
pastatas Nr. 1899-0005-5085, aprašytas p. 2.5.
pastatas Nr. 1899-0005-5096, aprašytas p. 2.6.
kiti statiniai Nr. 1899-0005-5141, aprašyti p. 2.21.
kiti statiniai Nr. 4400-5038-2040, aprašyti p. 2.20.
kiti statiniai Nr. 4400-5323-9828, aprašyti p. 2.7.
kiti statiniai Nr. 4400-5323-9840, aprašyti p. 2.8.
kiti statiniai Nr. 4400-5323-9852, aprašyti p. 2.9.
kiti statiniai Nr. 4400-5323-9871, aprašyti p. 2.10.
kiti statiniai Nr. 4400-5323-9893, aprašyti p. 2.11.
kiti statiniai Nr. 4400-5323-9917, aprašyti p. 2.13.
kiti statiniai Nr. 4400-5323-9928, aprašyti p. 2.12.
kiti statiniai Nr. 4400-5323-9940, aprašyti p. 2.14.
kiti statiniai Nr. 4400-5323-9954, aprašyti p. 2.15.
kiti statiniai Nr. 4400-5323-9960, aprašyti p. 2.16.
kiti statiniai Nr. 4400-5324-0016, aprašyti p. 2.17.

kiti statiniai Nr. 4400-5324-0050, aprašyti p. 2.19.
 kiti statiniai Nr. 4400-5324-0116, aprašyti p. 2.18.
 Įregistravimo pagrindas: 2024-06-07 Perdavimo - priėmimo aktas Nr. AL-5069 (9.30E)
 Įrašas galioja: Nuo 2024-06-12

7. Juridiniai faktai:

7.1.

Sudaryta nuomos sutartis
 Nuomininkas: GEDIMINAS KLYVIS, gim. 1962-11-03
 Daiktas: pastatas Nr. 1899-0005-5010, aprašytas p. 2.1.
 Įregistravimo pagrindas: 2020-08-26 Nuomos sutartis Nr. SP-17
 Plotas: 274.65 kv. m
 Įrašas galioja: Nuo 2020-09-03
 Terminas: Nuo 2020-09-01 iki 2025-09-01

8. Žymos: įrašų nėra

9. Teritorijos, kuriose taikomos SŽNS, įrašytos į NTK kadastro duomenų byloje įrašytų duomenų pagrindu: įrašų nėra

10. Daikto registravimas ir kadastro žymos:

- 10.1. Išduotas statybą leidžiantis dokumentas (kadastro žyma)
 Daiktas: pastatas Nr. 1899-0005-5010, aprašytas p. 2.1.
 Įregistravimo pagrindas: 2023-04-25 Informacinės sistemos "Infostatyba" pranešimas Nr. LSPR-41-230425-00016
 Aprašymas: Paprastas remontas
 Įrašas galioja: Nuo 2023-04-25
- 10.2. Kadastrinius matavimus atliko (kadastro žyma)
 Daiktas: kiti statiniai Nr. 1899-0005-5141, aprašyti p. 2.21.
 kiti statiniai Nr. 4400-5323-9828, aprašyti p. 2.7.
 kiti statiniai Nr. 4400-5323-9840, aprašyti p. 2.8.
 kiti statiniai Nr. 4400-5323-9852, aprašyti p. 2.9.
 kiti statiniai Nr. 4400-5323-9871, aprašyti p. 2.10.
 kiti statiniai Nr. 4400-5323-9893, aprašyti p. 2.11.
 kiti statiniai Nr. 4400-5323-9917, aprašyti p. 2.13.
 kiti statiniai Nr. 4400-5323-9928, aprašyti p. 2.12.
 kiti statiniai Nr. 4400-5323-9940, aprašyti p. 2.14.
 kiti statiniai Nr. 4400-5323-9954, aprašyti p. 2.15.
 kiti statiniai Nr. 4400-5323-9960, aprašyti p. 2.16.
 kiti statiniai Nr. 4400-5324-0016, aprašyti p. 2.17.
 kiti statiniai Nr. 4400-5324-0116, aprašyti p. 2.18.
 Įregistravimo pagrindas: 2019-10-03 Nekilnojamojo daikto kadastro duomenų byla
 Įrašas galioja: Nuo 2020-01-16
- 10.3. Rekonstrukcija (daikto registravimas)
 Daiktas: kiti statiniai Nr. 4400-5324-0050, aprašyti p. 2.19.
 Įregistravimo pagrindas: 2019-10-03 Nekilnojamojo daikto kadastro duomenų byla
 2020-01-07 Deklaracija apie statybos užbaigimą / paskirties pakeitimą Nr. AL-219 (0.0.E)
 Įrašas galioja: Nuo 2020-01-16
- 10.4. Kadastrinius matavimus atliko (kadastro žyma)
JULIUS ŽEMAITIS
 Daiktas: kiti statiniai Nr. 1899-0005-5141, aprašyti p. 2.21.
 kiti statiniai Nr. 4400-5323-9828, aprašyti p. 2.7.
 kiti statiniai Nr. 4400-5323-9840, aprašyti p. 2.8.
 kiti statiniai Nr. 4400-5323-9852, aprašyti p. 2.9.
 kiti statiniai Nr. 4400-5323-9871, aprašyti p. 2.10.
 kiti statiniai Nr. 4400-5323-9893, aprašyti p. 2.11.
 kiti statiniai Nr. 4400-5323-9917, aprašyti p. 2.13.
 kiti statiniai Nr. 4400-5323-9928, aprašyti p. 2.12.
 kiti statiniai Nr. 4400-5323-9940, aprašyti p. 2.14.
 kiti statiniai Nr. 4400-5323-9954, aprašyti p. 2.15.
 kiti statiniai Nr. 4400-5323-9960, aprašyti p. 2.16.
 kiti statiniai Nr. 4400-5324-0016, aprašyti p. 2.17.
 kiti statiniai Nr. 4400-5324-0050, aprašyti p. 2.19.
 kiti statiniai Nr. 4400-5324-0116, aprašyti p. 2.18.
 Įregistravimo pagrindas: 2013-07-12 Kvalifikacijos pažymėjimas Nr. 2M-M-1901
 2019-10-03 Nekilnojamojo daikto kadastro duomenų byla
 Įrašas galioja: Nuo 2020-01-16
- 10.5. Suformuotas naujas (daikto registravimas)
 Daiktas: kiti statiniai Nr. 4400-5038-2040, aprašyti p. 2.20.
 Įregistravimo pagrindas: 2018-06-18 Nekilnojamojo daikto kadastro duomenų byla
 2020-01-07 Deklaracija apie statybos užbaigimą / paskirties pakeitimą Nr. AL-232
 Įrašas galioja: Nuo 2020-01-16
- 10.6. Kadastrinius matavimus atliko (kadastro žyma)
VYTAUTAS POŽARSKAS
 Daiktas: kiti statiniai Nr. 4400-5038-2040, aprašyti p. 2.20.
 Įregistravimo pagrindas: 2008-09-03 Kvalifikacijos pažymėjimas Nr. 2M-M-654
 2018-06-18 Nekilnojamojo daikto kadastro duomenų byla
 Įrašas galioja: Nuo 2020-01-16
- 10.7. Išduotas pastato (jo dalies) energinio naudingumo sertifikatas (kadastro žyma)
 Daiktas: pastatas Nr. 1899-0005-5010, aprašytas p. 2.1.
 Įregistravimo pagrindas: 2014-07-08 Pranešimas apie energinio naudingumo sertifikato išdavimą
 Nr. MK-0129-0047/0
 Įrašas galioja: Nuo 2014-07-08
 Terminas: Nuo 2011-10-10 iki 2021-10-10
- 10.8. Rekonstrukcija (daikto registravimas)
 Daiktas: pastatas Nr. 1899-0005-5010, aprašytas p. 2.1.
 Įregistravimo pagrindas: 2011-09-06 Nekilnojamojo daikto kadastro duomenų byla Nr. 18/4252
 2012-02-06 Statybos užbaigimo aktas Nr. SUA-245
 Įrašas galioja: Nuo 2012-02-29
- 10.9. Kadastrinius matavimus atliko (kadastro žyma)
Valstybės įmonės Registrų centro Marijampolės filialas, a.k. 151358356
 Daiktas: pastatas Nr. 1899-0005-5010, aprašytas p. 2.1.

[registravimo pagrindas: **2008-07-11 Kvalifikacijos pažymėjimas Nr. 2M-ME-144**
2008-08-27 Licencija Nr. G-734-(623)
2011-09-06 Nekilnojamojo daikto kadastro duomenų byla Nr. 18/4252
[rašas galioja: **Nuo 2012-02-29**

11. Duomenys apie įregistruotas teritorijas, kuriose taikomos specialiosios žemės naudojimo sąlygos: įrašų nėra

12. Registro pastabos ir nuorodos: įrašų nėra

13. Kita informacija:

Žemės sklypo, kuriame yra statiniai, kadastrinis Nr.: **1801/0033:72**
Archyvinės bylos Nr.: **18/4252**

14. Informacija apie duomenų sandoriui tikslinimą: įrašų nėra

Dokumentą atspausdino

TOMAS ASTRAUSKAS

NEKILNOJAMOJO TURTO REGISTRO DUOMENŲ BAZĖS IŠRAŠAS

2025-03-25 15:26:45

1. Nekilnojamojo turto registre įregistruotas turtas:

Registro Nr.: **44/1306669**
Registro tipas: **Žemės sklypas**
Sudarymo data: **2009-06-29**
Adresas: **Marijampolė, Mokolų g. 11**

2. Nekilnojamieji daiktai:

2.1. **Žemės sklypas**
Unikalus daikto numeris: **4400-1942-6467**
Žemės sklypo kadastro numeris ir kadastro vietovės pavadinimas: **1801/0033:72 Marijampolės m. k.v.**
Daikto pagrindinė naudojimo paskirtis: **Kita**
Žemės sklypo naudojimo būdas: **Visuomeninės paskirties teritorijos**
Žemės sklypo plotas: **1.1286 ha**
Užstatyta teritorija: **1.1286 ha**
Žemės ūkio naudmenų našumo balas: **40.0**
Matavimų tipas: **Žemės sklypas suformuotas atliekant kadastrinius matavimus**
Vidutinė rinkos vertė: **243281 Eur**
Vidutinės rinkos vertės nustatymo data: **2009-03-04**
Kadastro duomenų nustatymo data: **2008-12-04**

3. Daikto priklausiniai iš kito registro: įrašų nėra

4. Nuosavybė:

4.1. **Nuosavybės teisė**
Savininkas: **LIETUVOS RESPUBLIKA, a.k. 111105555**
Daiktas: **žemės sklypas Nr. 4400-1942-6467, aprašytas p. 2.1.**
Įregistravimo pagrindas: **2009-04-14 Apskritis viršinininko įsakymas Nr. ŽM-358**
Įrašas galioja: **Nuo 2009-07-07**

5. Valstybės ir savivaldybių žemės patikėjimo teisė:

5.1. **Valstybinės žemės patikėjimo teisė**
Patikėtinis: **MARIJAMPOLĖS SAVIVALDYBĖ, a.k. 111100960**
Daiktas: **žemės sklypas Nr. 4400-1942-6467, aprašytas p. 2.1.**
Įregistravimo pagrindas: **2024-01-10 Lietuvos Respublikos Vyriausybės nutarimas Nr. 32**
2024-01-25 Perdavimo - priėmimo aktas Nr. AL-739 ()/3MŽP-6-(15.3.33 E.)
Įrašas galioja: **Nuo 2024-01-31**

6. Kitos daiktinės teisės:

6.1. **Servitutas - teisė aptarnauti požemines, antžemines komunikacijas (tarnaujantis)**
Daiktas: **žemės sklypas Nr. 4400-1942-6467, aprašytas p. 2.1.**
Įregistravimo pagrindas: **2009-04-14 Apskritis viršinininko įsakymas Nr. ŽM-358**
Įrašas galioja: **Nuo 2009-07-07**

7. Juridiniai faktai: įrašų nėra

8. Žymos:

8.1. **Teritorija, kurioje taikomos SŽNS, neįregistruota Nekilnojamojo turto registre: vandens tiekimo ir nuotekų, paviršinių nuotekų tvarkymo infrastruktūros apsaugos zonos (III skyrius, dešimtas skirsnis)**
Daiktas: **žemės sklypas Nr. 4400-1942-6467, aprašytas p. 2.1.**
Įregistravimo pagrindas: **2019-06-06 Lietuvos Respublikos specialiųjų žemės naudojimo sąlygų įstatymas Nr. XIII-2166**
2019-12-19 Lietuvos Respublikos žemės ūkio ministro įsakymas Nr. 3D-711
Plotas: **0.7783 ha**
Įrašas galioja: **Nuo 2023-01-01**

8.2. **Teritorija, kurioje taikomos SŽNS, neįregistruota Nekilnojamojo turto registre: šilumos perdavimo tinklų apsaugos zonos (III skyrius, dvyliktasis skirsnis)**
Daiktas: **žemės sklypas Nr. 4400-1942-6467, aprašytas p. 2.1.**
Įregistravimo pagrindas: **2019-06-06 Lietuvos Respublikos specialiųjų žemės naudojimo sąlygų įstatymas Nr. XIII-2166**
2019-12-19 Lietuvos Respublikos žemės ūkio ministro įsakymas Nr. 3D-711
Plotas: **0.2129 ha**
Įrašas galioja: **Nuo 2023-01-01**

8.3. **Teritorija, kurioje taikomos SŽNS, neįregistruota Nekilnojamojo turto registre: elektroninių ryšių tinklų elektroninių ryšių infrastruktūros apsaugos zonos (III skyrius, vienuoliktasis skirsnis)**
Daiktas: **žemės sklypas Nr. 4400-1942-6467, aprašytas p. 2.1.**
Įregistravimo pagrindas: **2019-06-06 Lietuvos Respublikos specialiųjų žemės naudojimo sąlygų įstatymas Nr. XIII-2166**
2019-12-19 Lietuvos Respublikos žemės ūkio ministro įsakymas Nr. 3D-711
Plotas: **0.0318 ha**
Įrašas galioja: **Nuo 2023-01-01**

8.4. **Teritorija, kurioje taikomos SŽNS, neįregistruota Nekilnojamojo turto registre: elektros tinklų apsaugos zonos (III skyrius, ketvirtasis skirsnis)**
Daiktas: **žemės sklypas Nr. 4400-1942-6467, aprašytas p. 2.1.**
Įregistravimo pagrindas: **2019-06-06 Lietuvos Respublikos specialiųjų žemės naudojimo sąlygų įstatymas Nr. XIII-2166**
2019-12-19 Lietuvos Respublikos žemės ūkio ministro įsakymas Nr. 3D-711
Plotas: **0.0666 ha**
Įrašas galioja: **Nuo 2023-01-01**

9. Teritorijos, kuriose taikomos SŽNS, įrašytos į NTK kadastro duomenų byloje įrašytų duomenų pagrindu: įrašų nėra**10. Daikto registravimas ir kadastro žymos:**

- 10.1. Suformuotas naujas (daikto registravimas)
Daiktas: žemės sklypas Nr. 4400-1942-6467, aprašytas p. 2.1.
Įregistravimo pagrindas: 2009-04-14 Apskritis viršininko įsakymas Nr. ŽM-358
Įrašas galioja: Nuo 2009-06-29
- 10.2. Kadastrinius matavimus atliko (kadastro žyma)
UAB "Ugira LT", a.k. 151456277
Daiktas: žemės sklypas Nr. 4400-1942-6467, aprašytas p. 2.1.
Įregistravimo pagrindas: 2008-08-29 Licencija Nr. G-760-(739)
2008-10-15 Kvalifikacijos pažymėjimas Nr. 2M-M-731
2009-03-04 Nekilnojamojo daikto kadastro duomenų byla
Įrašas galioja: Nuo 2009-06-29

11. Duomenys apie įregistruotas teritorijas, kuriose taikomos specialiosios žemės naudojimo sąlygos:

- 11.1. Teritorijos pavadinimas: **Elektroninių ryšių tinklų elektroninių ryšių infrastruktūros apsaugos zonos (III skyrius, vienuoliktasis skirsnis)**
Teritorijos unikalus numeris: **100203751**
Įregistravimo pagrindas: **Lietuvos Respublikos susisiekimo ministerija; 2022-01-03 Telia tinklo apsaugos zonos planas Marijampolės savivaldybėje Nr. 3-5**
Įregistravimo data: **2022-01-17**
Žemės sklypo plotas, patenkantis į Teritoriją: **174 kv. m, nuo 2023-01-03**
- 11.2. Teritorijos pavadinimas: **Elektros tinklų apsaugos zonos (III skyrius, ketvirtasis skirsnis)**
Teritorijos unikalus numeris: **100140130**
Įregistravimo pagrindas: **Lietuvos Respublikos energetikos ministerija; 2021-11-26 Įsakymas dėl Marijampolės elektros tinklų teritorijų plano patvirtinimo Nr. 1-317**
Įregistravimo data: **2021-12-13**
Žemės sklypo plotas, patenkantis į Teritoriją: **79 kv. m, nuo 2023-01-04**
- 11.3. Teritorijos pavadinimas: **Elektros tinklų apsaugos zonos (III skyrius, ketvirtasis skirsnis)**
Teritorijos unikalus numeris: **100137558**
Įregistravimo pagrindas: **Lietuvos Respublikos energetikos ministerija; 2021-11-26 Įsakymas dėl Marijampolės elektros tinklų teritorijų plano patvirtinimo Nr. 1-317**
Įregistravimo data: **2021-12-10**
Žemės sklypo plotas, patenkantis į Teritoriją: **95 kv. m, nuo 2023-01-04**
- 11.4. Teritorijos pavadinimas: **Elektros tinklų apsaugos zonos (III skyrius, ketvirtasis skirsnis)**
Teritorijos unikalus numeris: **100137432**
Įregistravimo pagrindas: **Lietuvos Respublikos energetikos ministerija; 2021-11-26 Įsakymas dėl Marijampolės elektros tinklų teritorijų plano patvirtinimo Nr. 1-317**
Įregistravimo data: **2021-12-10**
Žemės sklypo plotas, patenkantis į Teritoriją: **2 kv. m, nuo 2023-01-04**
- 11.5. Teritorijos pavadinimas: **Elektros tinklų apsaugos zonos (III skyrius, ketvirtasis skirsnis)**
Teritorijos unikalus numeris: **100133188**
Įregistravimo pagrindas: **Lietuvos Respublikos energetikos ministerija; 2021-11-26 Įsakymas dėl Marijampolės elektros tinklų teritorijų plano patvirtinimo Nr. 1-317**
Įregistravimo data: **2021-12-09**
Žemės sklypo plotas, patenkantis į Teritoriją: **94 kv. m, nuo 2023-01-04**
- 11.6. Teritorijos pavadinimas: **Elektros tinklų apsaugos zonos (III skyrius, ketvirtasis skirsnis)**
Teritorijos unikalus numeris: **100136872**
Įregistravimo pagrindas: **Lietuvos Respublikos energetikos ministerija; 2021-11-26 Įsakymas dėl Marijampolės elektros tinklų teritorijų plano patvirtinimo Nr. 1-317**
Įregistravimo data: **2021-12-09**
Žemės sklypo plotas, patenkantis į Teritoriją: **1 kv. m, nuo 2023-01-04**
- 11.7. Teritorijos pavadinimas: **Šilumos perdavimo tinklų apsaugos zonos (III skyrius, dviliktasis skirsnis)**
Teritorijos unikalus numeris: **100381140**
Įregistravimo pagrindas: **Lietuvos Respublikos aplinkos ministerija; 2022-12-28 Marijampolės savivaldybės teritorijoje esančių šilumos perdavimo tinklų apsaugos zonų teritorijų planas Nr. 1-408**
Įregistravimo data: **2022-12-28**
Žemės sklypo plotas, patenkantis į Teritoriją: **271 kv. m, nuo 2023-01-05**
- 11.8. Teritorijos pavadinimas: **Šilumos perdavimo tinklų apsaugos zonos (III skyrius, dviliktasis skirsnis)**
Teritorijos unikalus numeris: **100381219**
Įregistravimo pagrindas: **Lietuvos Respublikos aplinkos ministerija; 2022-12-28 Marijampolės savivaldybės teritorijoje esančių šilumos perdavimo tinklų apsaugos zonų teritorijų planas Nr. 1-408**
Įregistravimo data: **2022-12-28**
Žemės sklypo plotas, patenkantis į Teritoriją: **1584 kv. m, nuo 2023-01-05**

12. Registro pastabos ir nuorodos:

Statiniai-Registro Nr.70/51176.

13. Kita informacija: įrašų nėra**14. Informacija apie duomenų sandoriui tikslinimą: įrašų nėra**

Dokumentą atspausdino

TOMAS ASTRAUSKAS

UAB "Metrum LT"		Kvalifikacijos pažymėjimo Nr. 2M-M-654	
Pareigos		V. pavirde	Paršas
Direktorius		V. Požarskas	
Data		2018-06-18	
Statinių išdėstymo planas			
Marjampolės sav.		Marjampolės m. Mokojų g. 11	
Sudarytas pagal 2018-06-18		Pastato pažymėjimas	
Kadastriinių matavimų duomenis		plane 2t1	

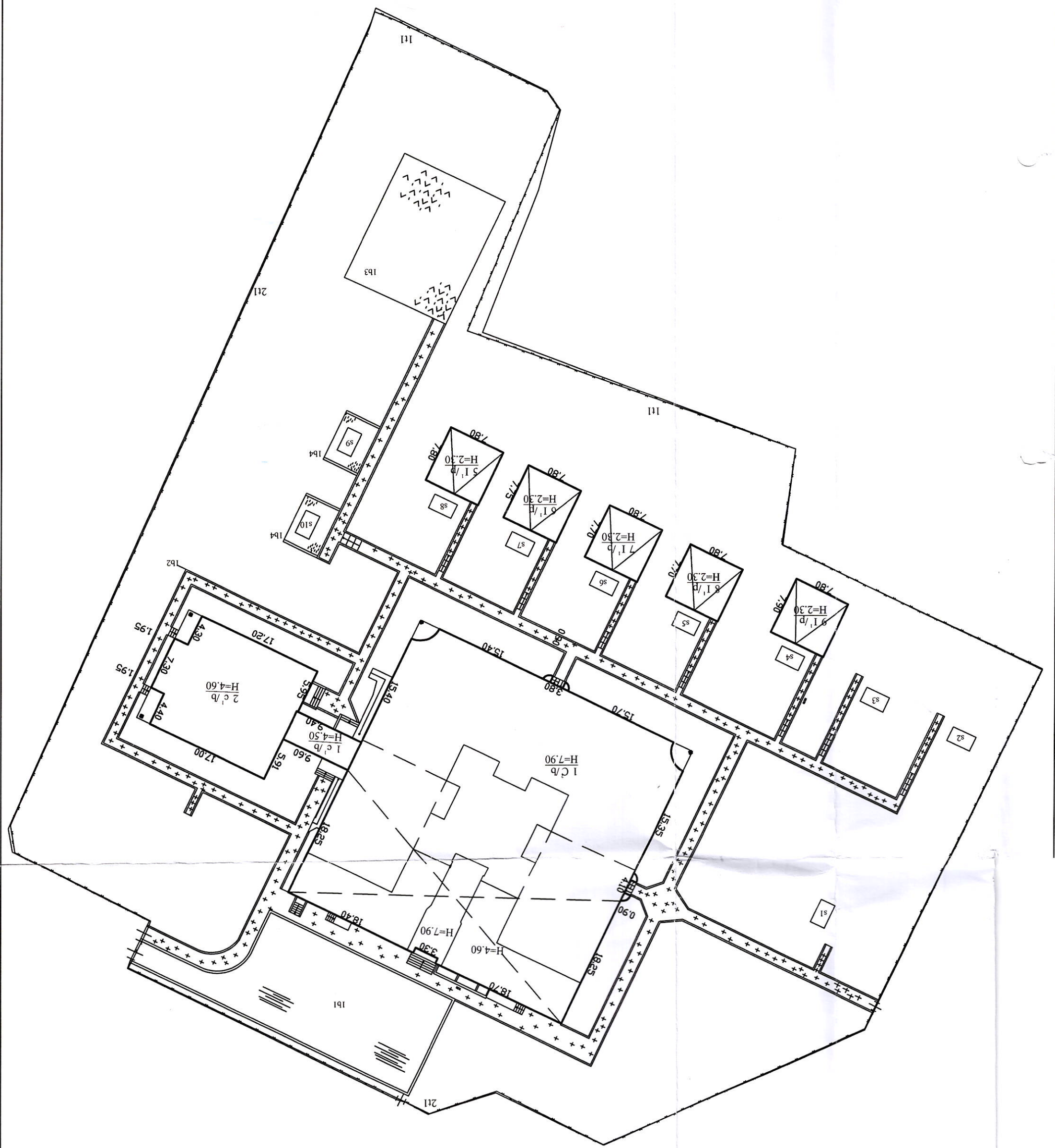
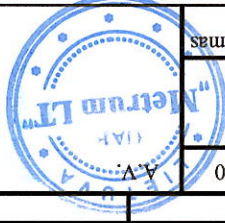

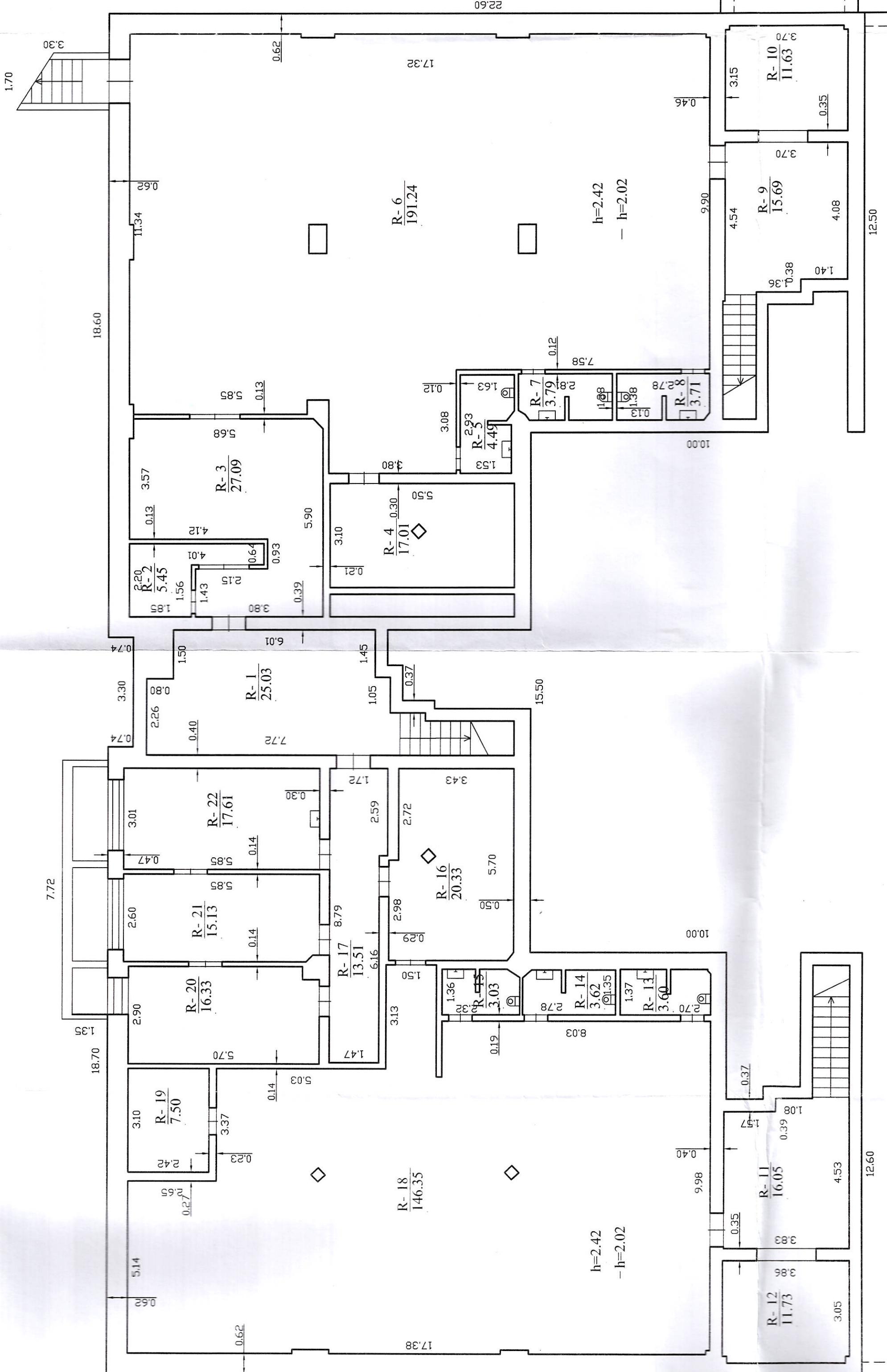

7.72

18.60

22.60

12.50

12.60

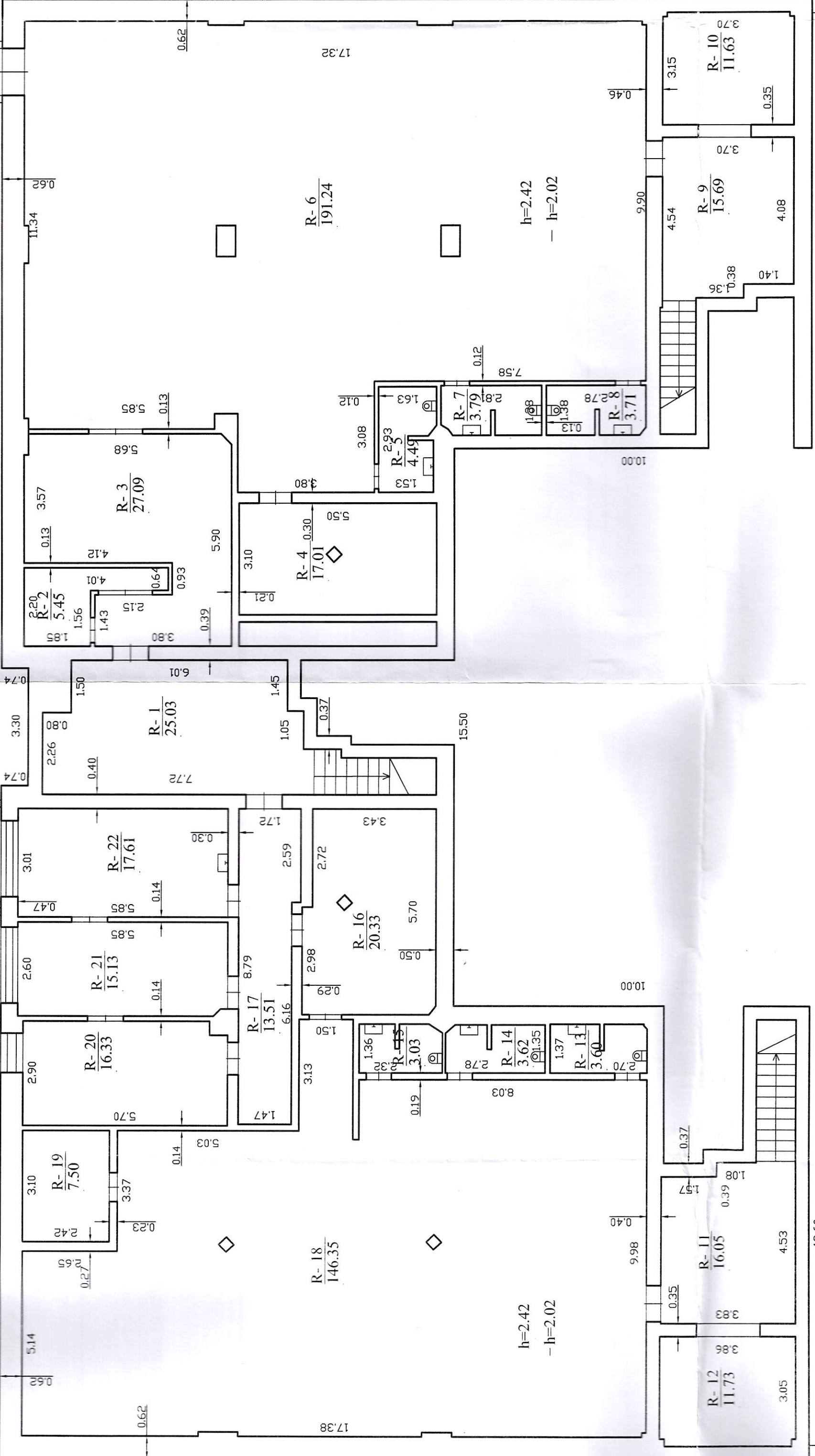

3.30

0.74

18.70

13.35

17.38

2.26

0.40

3.01

2.60

2.90

3.10

0.23

0.27

5.14

0.62

0.80

7.72

0.47

5.85

5.85

5.70

3.37

0.14

0.14

5.03

1.50

6.01

0.30

0.14

0.14

0.14

0.23

0.14

0.14

0.14

25.03

17.61

15.13

16.33

7.50

146.35

15.13

17.61

16.05

11.73

5.90

1.05

8.79

13.51

3.13

3.13

3.13

3.13

3.13

3.13

1.45

1.45

2.59

2.98

2.98

2.98

2.98

2.98

2.98

2.98

0.37

0.37

0.37

0.37

0.37

0.37

0.37

0.37

0.37

0.37

15.50

10.00

10.00

10.00

10.00

10.00

10.00

10.00

10.00

10.00

1.05

1.05

1.05

1.05

1.05

1.05

1.05

1.05

1.05

1.05

0.37

0.37

0.37

0.37

0.37

0.37

0.37

0.37

0.37

0.37

1.45

1.45

1.45

1.45

1.45

1.45

1.45

1.45

1.45

1.45

0.37

0.37

0.37

0.37

0.37

0.37

0.37

0.37

0.37

0.37

1.45

1.45

1.45

1.45

1.45

1.45

1.45

1.45

1.45

1.45

0.37

0.37

0.37

0.37

0.37

0.37

0.37

0.37

0.37

0.37

1.45

1.45

1.45

1.45

1.45

1.45

1.45

1.45

1.45

1.45

0.37

0.37

0.37

0.37

0.37

0.37

0.37

0.37

0.37

0.37

1.45

1.45

1.45

1.45

1.45

1.45

1.45

1.45

1.45

1.45

0.37

0.37

0.37

0.37

0.37

0.37

0.37

0.37

0.37

0.37

1.45

1.45

1.45

1.45

1.45

1.45

1.45

1.45

1.45

1.45

0.37

0.37

0.37

0.37

0.37

0.37

0.37

0.37

0.37

0.37

1.45

1.45

1.45

1.45

1.45

1.45

1.45

1.45

1.45

1.45

0.37

0.37

0.37

0.37

0.37

0.37

0.37

0.37

0.37

0.37

1.45

1.45

1.45

1.45

1.45

1.45

1.45

1.45

1.45

1.45

0.37

0.37

0.37

0.37

0.37

0.37

0.37

0.37

0.37

0.37

1.45

1.45

1.45

1.45

1.45

1.45

1.45

1.45

1.45

1.45

0.37

0.37

0.37

0.37

0.37

0.37

0.37

0.37

0.37

0.37

1.45

1.45

1.45

1.45

1.45

1.45

1.45

1.45

1.45

1.45

0.37

0.37

0.37

0.37

0.37

0.37

0.37

0.37

0.37

0.37

Statinio nuotraukos

Adresas Marijampolės sav. Marijampolės m. Mokulų g. 11

Unikalus Nr. 1899-0005-5010

Pavadinimas Lopšelis - darželis

Žymėjimas 1C2/b

Paskirtis Mokslo

Matavimų data 2011-09-06



Parengė Matavimų specialistė Marija Šarkaitė

Tikrinio Skyriaus vedėja Aušta Tumalavičienė



* 1 0 2 4 4 1 2 5 4 9 *

Pagrindinio pastato, jo dalių ir priestatų kadastro duomenys

Adresas Marijampolės sav. Marijampolės m. Mokolų g. 11

Unikalus Nr. 1899-0005-5010

Pastaba *Sratinio kategorija: Pastatas*

Kadastro duomenys	Pagrindinis pastatas	Rūsųs (pustris)	Pastogės patalpos
Duomenys užfiksuoti	2011-09-06	X	X
Žymėjimas	1C2/b	R	
Paskirtis	Mokslas	X	X
Pavadinimas	Lopšelis - darželis	X	X
Statybos pradžios metai:	1990	1990	
Statybos pabaigos metai:	1990	1990	
Rekonstravimo pradžios metai:	2011		
Rekonstravimo pabaigos metai:	2011		
Baigtumo procentas: %	100	100	
Aukštų skaičius:	2		
Tūris: kub. m	10924	2132	
Bendras plotas: kv. m	2221,63	579,92	
Panatai:	Gelžbetonis		
Sienos:	Gelžbetonio plokštės	Gelžbetonio blokai	
Perdanga:	Gelžbetonis	Gelžbetonis	
Stogo konstrukcija:	Sutapintas		
Stogo danga:	Bitumas		
Išorės apdaila:	Nėra	Tinkas, dažai	
Pertvaros:	Gelžbetonio plokštės	Gelžbetonio blokai	
Grindys:	Linoleumas	Monolitinės	
Langai:	Nėra	Plastikiniai	
Durys:	Medinės	Medinės	
Vidaus apdaila:	Dažai	Dažai	
Šildymas:	Centrinis šildym. iš centr. sist		
Vandentiekis:	Komunalinis vandentiekis		
Nuotekų šalinimas:	Komunalinis nuotekų šalinimas		
Dujos:	Nėra		
Karštas vanduo:	Yra		
Elektra:	Yra		
Viryklė:	Elektrinė		
Vonios kambarys:	Yra		
Vėdinimas ir kondicionavimas:	Vėdinimas		
Viso pastato			
Bendras plotas: kv. m	3063,1	Baigtumo procentas: %	100
Tūris: kub. m	14637	Koordinatė X:	6047509
Užstatytas plotas: kv. m	2095	Koordinatė Y:	457357
Plotas bruto: kv. m	3895		

Parengė Matavimų specialistė Marija Šarkaitė

Tikrino Skyriaus vedėja Aušra Tumalavičienė



Taujūnaitė G. Bečiū
2012-02-28
Matavimų specialistė
Marija Šarkaitė



Pagrindinio pastato, jo dalių ir priestatų kadastro duomenys

Kadastro duomenys	Priestatas	Priestatas	Priestatas
Duomenys užfiksuoti	2011-09-06	2011-09-06	
Žymėjimas	1c1/b	2c1/b	
Pavadinimas	Priestatas	Priestatas	
Statybos pradžios metai:	1990	1990	
Statybos pabaigos metai:	1990	1990	
Rekonstravimo pradžios metai:			
Rekonstravimo pabaigos metai:			
Baigtumo procentas: %	100	100	
Aukštų skaičius:	1	1	
Tūris: kub. m	180	1401	
Bendras plotas: kv. m	29,1	232,45	
Užstatytas plotas: kv. m	40	305	
Pamatai:	Gelžbetonis	Gelžbetonis	
Sienos:	Gelžbetonio plokštės	Gelžbetonio plokštės	
Perdanga:	Gelžbetonis	Gelžbetonis	
Stogo konstrukcija:	Sutapdintas	Sutapdintas	
Stogo danga:	Bitumas	Bitumas	
Išorės apdaila:	Nėra	Nėra	
Pertvaros:	Gelžbetonio plokštės	Gelžbetonio plokštės	
Grindys:	Linoleumas	Linoleumas	
Langai:	Plastikiniai	Plastikiniai	
Durys:	Plastikinės	Medinės	
Vidaus apdaila:	Dažai	Dažai	



Pagrindinio pastato, jo dalių ir priestatų įkainojimas (perkainojimas)

Adresas Marijampolės sav. Marijampolės m. Mokolų g. 11

Unikalus Nr. 1899-0005-5010

Vertės nustatymo data	I(P)	Žymėjimas	Pavadinimas	Kasmetinis vertės mažinimo koeficientas	Matavimo vienetas	Kiekis	Kainynas ir lentelė	Vieneto statybos vertė po indeksavimo, Lt	Atkūrimo kaštai (statybinė vertė), Lt	Nusidėvėjimas %	Atkuriamoji vertė, Lt	Vietovės pataisos koeficientas	Vidutinė rinkos vertė, Lt
1	2	3	4	5	6	7	8	9	10	11	12	13	14
2011-09-06		1C2/b	Lopšelis - darželis	0.8	kub. m	14637	Modelis: 6907	491	7187000	13	6252000		1177000
	P	1C2/b	Lopšelis - darželis	0.8	kub. m	10924	NTK 2011-2,13,4	491		12			
	P	R	Rūsys	0.8	kub. m	2132	NTK 2011-2,13,4	491		17			
	P	1c1/b	Priestatas	0.8	kub. m	180	NTK 2011-2,13,4	491		12			
	P	2c1/b	Priestatas	0.8	kub. m	1401	NTK 2011-2,13,4	491		12			

Parengė Matavimų specialistė Marija Šarkaitė

Tikrino Skyriaus vedėja Aušra Tumulavičienė



Pagrindinio pastato vidaus plotų eksplikacija

3 FORMA

Adresas Marijampolės sav. Marijampolės m. Mokolų g. 11

Unikalus Nr. 1899-0005-5010

Žymėjimas 1C2/b

Pavadinimas Lopšelis - darželis

Paskirtis Mokslo

Matavimų data 2011-09-06

Aukšto Nr.	Patalpos pažymėjimas plane		Patalpų pavadinimas	Gyvenamosios paskirties patalpų								Negyvenamosios paskirties patalpų	
	1 simbolis	2 simbolis		Bendras plotas m ²	Naudingas plotas m ²	Iš to skaičiaus			Pagalbinis nenaudingas plotas m ²	Rūšių (pusrūšių) plotas m ²	Garažų plotas m ²	Pagrindinis plotas m ²	Pagalbinis plotas m ²
						Gyvenamas plotas m ²	Verslo plotas m ²	Pagalbinis naudingas plotas m ²					
1	2	3	4	5	6	7	8	9	10	11	12	13	14
R	R	1	Koridorius	25,03									25,03
R	R	2	Ventiliacijos kamera	5,45									5,45
R	R	3	Slėptuvės patalpa	27,09									27,09
R	R	4	Slėptuvės patalpa	17,01									17,01
R	R	5	Tualetas	4,49									4,49
R	R	6	Slėptuvės patalpa	191,24									191,24
R	R	7	Tualetas	3,79									3,79
R	R	8	Tualetas	3,71									3,71
R	R	9	Koridorius	15,69									15,69
R	R	10	Koridorius	11,63									11,63
R	R	11	Koridorius	16,05									16,05



1 0 2 4 4 5 3 3 4 2

1	2	3	4	5	6	7	8	9	10	11	12	13	14
R	R	12	Koridorius	11,73									11,73
R	R	13	Tualetas	3,60									3,60
R	R	14	Tualetas	3,62									3,62
R	R	15	Tualetas	3,03									3,03
R	R	16	Sléptuvės patalpa	20,33									20,33
R	R	17	Koridorius	13,51									13,51
R	R	18	Sléptuvės patalpa	146,35									146,35
R	R	19	Sléptuvės patalpa	7,50									7,50
R	R	20	buitinė patalpa	16,33									16,33
R	R	21	Lyginimo patalpa	15,13									15,13
R	R	22	Skalbykla ir džiovykla	17,61									17,61
Iš viso rūsyje (22 patalpos)				579,92									579,92
1	1	1	Tambūras	3,36									3,36
1	1	2	Koridorius	44,74								44,74	
1	1	3	Kabinetas	8,97								8,97	
1	1	4	El. skydinė	4,03									4,03
1	1	5	Virtuvė	46,39								46,39	
1	1	6	Sandėlis	6,10								6,10	
1	1	7	Koridorius	6,48									6,48
1	1	8	Šaldymo kamera	5,70									5,70
1	1	9	Sandėlis	3,50									3,50
1	1	10	Sandėlis	6,45								6,45	
1	1	11	Kabinetas	17,53								17,53	



1	2	3	4	5	6	7	8	9	10	11	12	13	14
1	1	12	Tualetas	1,08									1,08
1	1	13	Tualetas	1,11									1,11
1	1	14	Dužo patalpa	2,20									2,20
1	1	15	buitinė patalpa	11,37								11,37	
1	1	16	Tualetas	3,15									3,15
1	1	17	Tualetas	3,09									3,09
1	1	18	Virtuvėlė	3,42								3,42	
1	1	19	Sporto salė	44,68								44,68	
1	1	20	Prausykla	10,43									10,43
1	1	21	Sporto salė	46,14								46,14	
1	1	22	Rūbinė	15,56								15,56	
1	1	23	Koridorius	5,99									5,99
1	1	24	Koridorius	5,92									5,92
1	1	25	Koridorius	17,37									17,37
1	1	26	Koridorius	2,25									2,25
1	1	27	Koridorius	2,75									2,75
1	1	28	Koridorius	11,05									11,05
1	1	29	Koridorius	18,05								18,05	
1	1	30	Holas-koridorius	19,95								19,95	
1	1	31	Sandėliavimo patalpa	10,60									10,60
1	1	32	valytojos patalpa	2,83									2,83
1	1	33	Ventiliacijos kamera	5,82									5,82
1	1	34	Ventiliacijos kamera	14,53									14,53



11

1	2	3	4	5	6	7	8	9	10	11	12	13	14
1	1	35	Persirengimo patalpa	17,51								17,51	
1	1	36	Prausykla	3,80								3,80	
1	1	37	Dušo patalpa	3,44								3,44	
1	1	38	Dezinfekcijos patalpa	1,55								1,55	
1	1	39	Tualetas	1,64									1,64
1	1	40	Kabinetas	14,45								14,45	
1	1	41	Tambūras	1,20									1,20
1	1	42	Baseino patalpa	58,57								58,57	
1	1	43	Oranžerija	13,85								13,85	
1	1	44	Sandėliavimo patalpa	9,15									9,15
1	1	45	Dezinfekcijos patalpa	1,50								1,50	
1	1	46	Tualetas	1,57									1,57
1	1	47	Prausykla	3,60								3,60	
1	1	48	Dušo patalpa	3,43								3,43	
1	1	49	Persirengimo patalpa	16,58								16,58	
1	1	50	Kabinetas	6,56								6,56	
1	1	51	Chloratorinė	10,10									10,10
1	1	52	Ventiliacijos kamera	2,29									2,29
1	1	53	Ventiliacijos kamera	4,47									4,47
1	1	54	Ventiliacijos kamera	2,20									2,20
1	1	55	Tambūras	1,26									1,26
1	1	56	Rūbinė	16,59								16,59	
1	1	57	Vaikų žaidimo kambarys	50,95								50,95	



1024453834

1	2	3	4	5	6	7	8	9	10	11	12	13	14
1	1	58	Miegamasis	35,73								35,73	
1	1	59	Virtuvėlė	2,77								2,77	
1	1	60	Prausykla	17,49									17,49
1	1	61	Rūbinė	15,66								15,66	
1	1	62	Virtuvėlė	2,85								2,85	
1	1	63	Prausykla	17,22									17,22
1	1	64	Miegamasis	35,19								35,19	
1	1	65	Vaikų žaidimo kambarys	48,91								48,91	
1	1	66	Koridorius	2,71									2,71
1	1	67	Koridorius	1,59									1,59
1	1	68	Koridorius	6,45									6,45
1	1	69	Koridorius	4,14									4,14
1	1	70	Tambūras	23,62									23,62
1	1	71	Koridorius	1,54									1,54
1	1	72	Koridorius	2,71									2,71
1	1	73	Koridorius	26,49								26,49	
1	1	74	Kabinetas	4,53								4,53	
1	1	75	Koridorius	27,02								27,02	
1	1	76	Koridorius	23,96								23,96	
1	1	77	Koridorius	27,95								27,95	
1	1	78	Kabinetas	4,81								4,81	
1	1	79	Salė	120,46								120,46	
1	1	80	Rūbinė	17,58								17,58	



1	2	3	4	5	6	7	8	9	10	11	12	13	14
1	1	81	Vaikų žaidimo kambarys	47,34								47,34	
1	1	82	Miegamasis	36,92								36,92	
1	1	83	Virtuvėlė	2,75								2,75	
1	1	84	Prausykla	15,68									15,68
1	1	85	Virtuvėlė	3,45								3,45	
1	1	86	Prausykla	13,63									13,63
1	1	87	Miegamasis	36,82								36,82	
1	1	88	Vaikų žaidimo kambarys	50,10								50,10	
1	1	89	Rūbinė	16,34								16,34	
1	1	90	Koridorius	2,41									2,41
1	1	91	Tambūras	17,12									17,12
1	1	92	Koridorius	8,75									8,75
1	1	93	Koridorius	6,04									6,04
1	1	94	Rūbinė	15,62								15,62	
1	1	95	Prausykla	11,26									11,26
1	1	96	Tualetas	3,13									3,13
1	1	97	Tualetas	3,57									3,57
1	1	98	Virtuvėlė	3,18								3,18	
1	1	99	Vaikų žaidimo kambarys	44,22								44,22	
1	1	100	Miegamasis	46,80								46,80	
1	1	101	Archyvo patalpa	10,90									10,90
1	1	102	Sandėlis	4,40									4,40
1	1	103	Svetainė	11,67								11,67	



h7

1	2	3	4	5	6	7	8	9	10	11	12	13	14
1	1	104	Tualetas	5,01									5,01
1	1	105	Kabinetas	8,05								8,05	
1	1	106	Valymo inventoriaus patalpa	5,84									5,84
1	1	107	Sandėlis	2,44									2,44
1	1	108	Koridorius	17,45								17,45	
1	1	109	Šilumimis mazgas	27,46									27,46
1	1	110	Tambūras	1,39									1,39
1	1	111	Kabinetas	5,10								5,10	
1	1	112	Kabinetas	4,48								4,48	
1	1	113	Kabinetas	15,97								15,97	
Iš viso pirmame aukšte (113 patalpos)				1635,52								1261,90	373,62
2	2	1	Ventiliacijos kamera	25,36									25,36
2	2	2	Ventiliacijos kamera	3,57									3,57
2	2	3	Rūbinė	18,85								18,85	
2	2	4	Prausykla	9,74									9,74
2	2	5	Tualetas	3,08									3,08
2	2	6	Tualetas	3,31									3,31
2	2	7	Virtuvėlė	3,30								3,30	
2	2	8	Miegamasis	48,71								48,71	
2	2	9	Vaikų žaidimo kambarys	48,63								48,63	
2	2	10	Rūbinė	17,10								17,10	
2	2	11	Vaikų žaidimo kambarys	50,31								50,31	
2	2	12	Miegamasis	48,43								48,43	



15

1	2	3	4	5	6	7	8	9	10	11	12	13	14
2	2	13	Prausykla	13,16									13,16
2	2	14	Virtuvėlė	3,17								3,17	
2	2	15	Tualetas	6,02									6,02
2	2	16	Rūbinė	18,51								18,51	
2	2	17	Tualetas	5,70									5,70
2	2	18	Virtuvėlė	3,50								3,50	
2	2	19	Prausykla	13,51									13,51
2	2	20	Miegamasis	48,01								48,01	
2	2	21	Vaikų žaidimo kambarys	47,53								47,53	
2	2	22	Rūbinė	18,96								18,96	
2	2	23	Vaikų žaidimo kambarys	45,99								45,99	
2	2	24	Miegamasis	47,62								47,62	
2	2	25	Prausykla	13,57									13,57
2	2	26	Virtuvėlė	3,02								3,02	
2	2	27	Tualetas	6,24									6,24
2	2	28	Rūbinė	17,25								17,25	
2	2	29	Tualetas	5,06									5,06
2	2	30	Virtuvėlė	3,90								3,90	
2	2	31	Prausykla	13,85									13,85
2	2	32	Miegamasis	48,81								48,81	
2	2	33	Vaikų žaidimo kambarys	49,55								49,55	
2	2	34	Rūbinė	17,69								17,69	
2	2	35	Vaikų žaidimo kambarys	47,43								47,43	



61

1	2	3	4	5	6	7	8	9	10	11	12	13	14
2	2	36	Miegamasis	49,18								49,18	
2	2	37	Vrtuvėlė	3,18								3,18	
2	2	38	Tualetas	3,38									3,38
2	2	39	Tualetas	3,29									3,29
2	2	40	Prausykla	10,19									10,19
Iš viso antrame aukšte (40 patalpos)				847,66								708,63	139,03
Iš viso (175 patalpos)				3063,10								1970,53	1092,57

Parengė Matavimų specialistė Marija Šarkaitė

Tikrino Skyriaus vedėja Aušra Tumulavičienė



17

Valstybės įmonės Registrų centro Marijampolės filialas

NEKILNOJAMOJO DAIKTO
KADASTRINIŲ MATAVIMŲ BYLA

Tomas: 1

Nekilnojamojo turto objektas: Statinys (statiniai)

Žemės sklypo kadastrinis Nr.: 1801/0033:72

Bylos Nr.: 18/4252

Registro Nr.: 44/1306669 (Žemės sklypas)

Registro Nr.: 70/51176 (Statiniai)

Adresas: Marijampolės sav. Marijampolės m. Mokolų g. 11

Lapų skaičius: 18

SUDERINTA

(pareigos)

(parašas)

(vardas, pavardė)

(data)

Bylos Nr. 18/4252
Tomo Nr. 1
Registro 70/51176
Registro 44/1306669

BYLOS TOMO VIDAUS APYRAŠAS

Eil. Nr.	Dokumento pavadinimas	Dokumento		Lapų skaič.	Bylos lapų numeriai	Pastabos
		Nr.	Data			
1	Statinio planas "STATINIŲ IŠDĖSTYMO PLANAS"		2011-09-06	1	1	
2	Statinio nuotraukos 1F FORMA		2011-09-06	1	2	
3	Statinio planas "RŪSYS"		2011-09-06	1	3	
4	Statinio planas "PIRMAS AUKŠTAS"		2011-09-06	1	4	
5	Statinio planas "ANTRAS AUKŠTAS"		2011-09-06	1	5	
6	Pagrindinio pastato, jo dalių ir priestatų kadastro duomenys 1A FORMA		2011-09-06	2	6-7	
7	Pagrindinio pastato, jo dalių ir priestatų įkainojimas (perkainojimas) 2A FORMA		2011-09-06	1	8	
8	Pagrindinio pastato vidaus plotų eksploatacija 3 FORMA		2011-09-06	9	9-17	

Vidaus apyrašo lapų

17

Matavimų specialistė Marija Šarkaitė



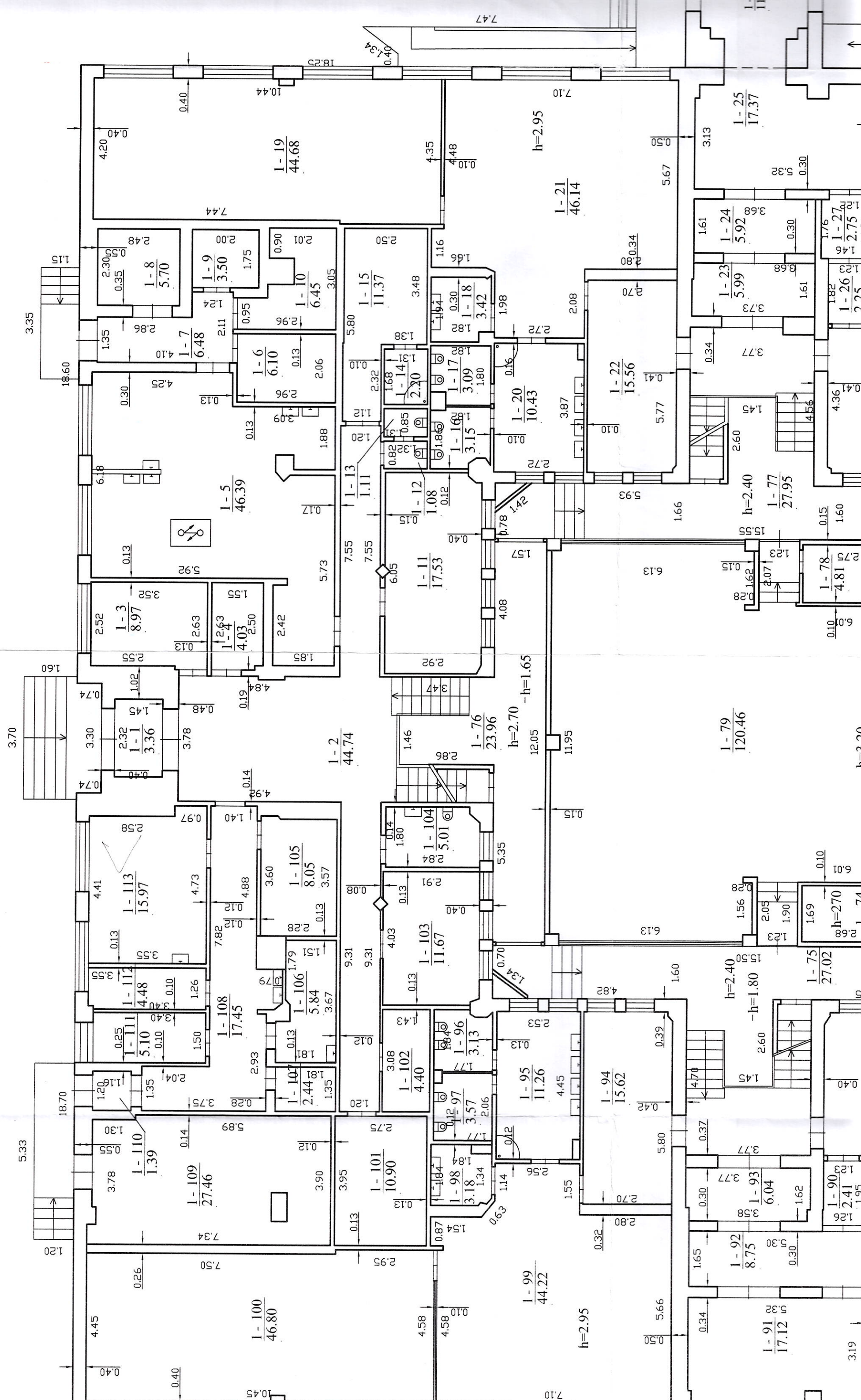

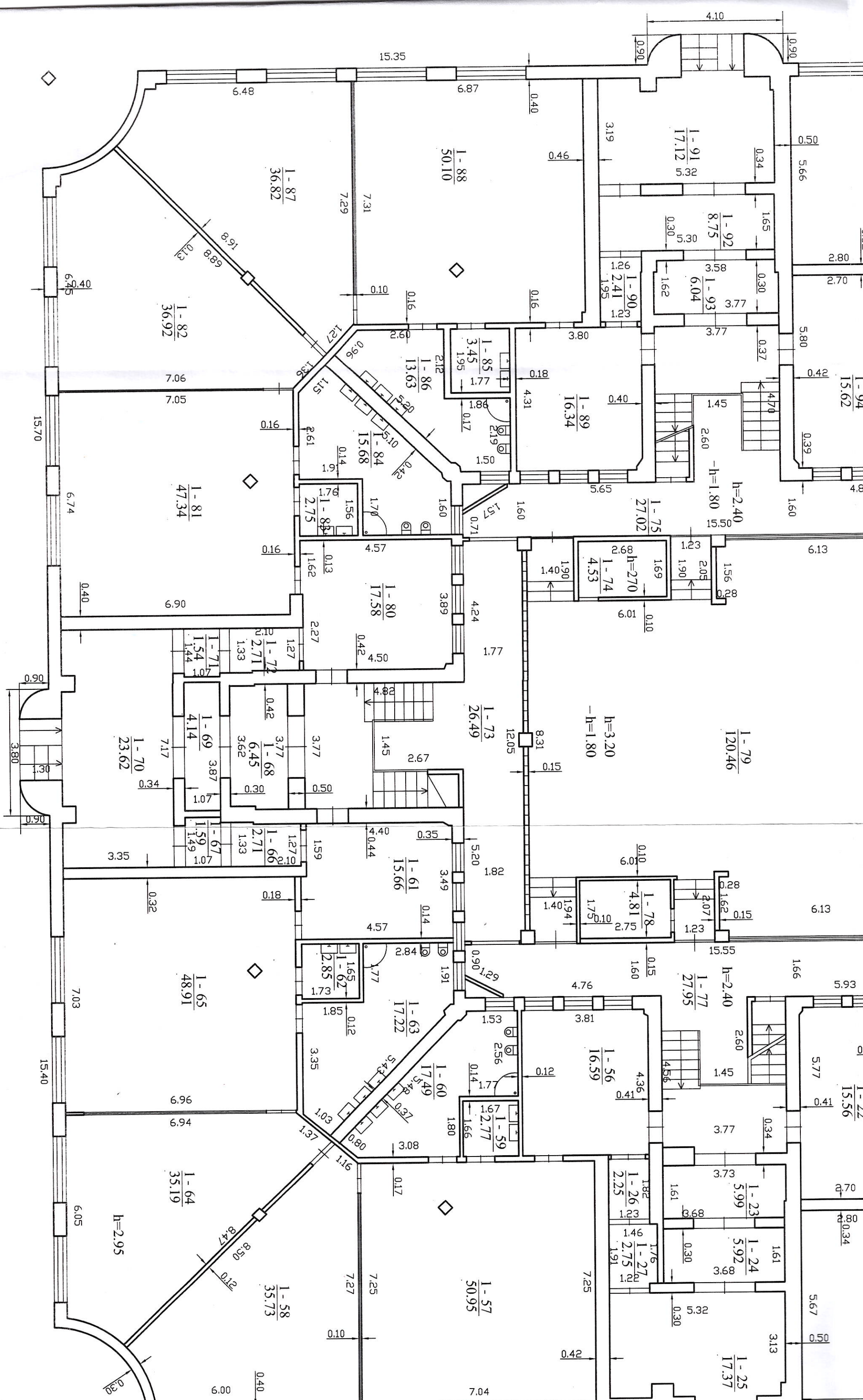

$\frac{1}{H_i} = \frac{1}{6.60}$

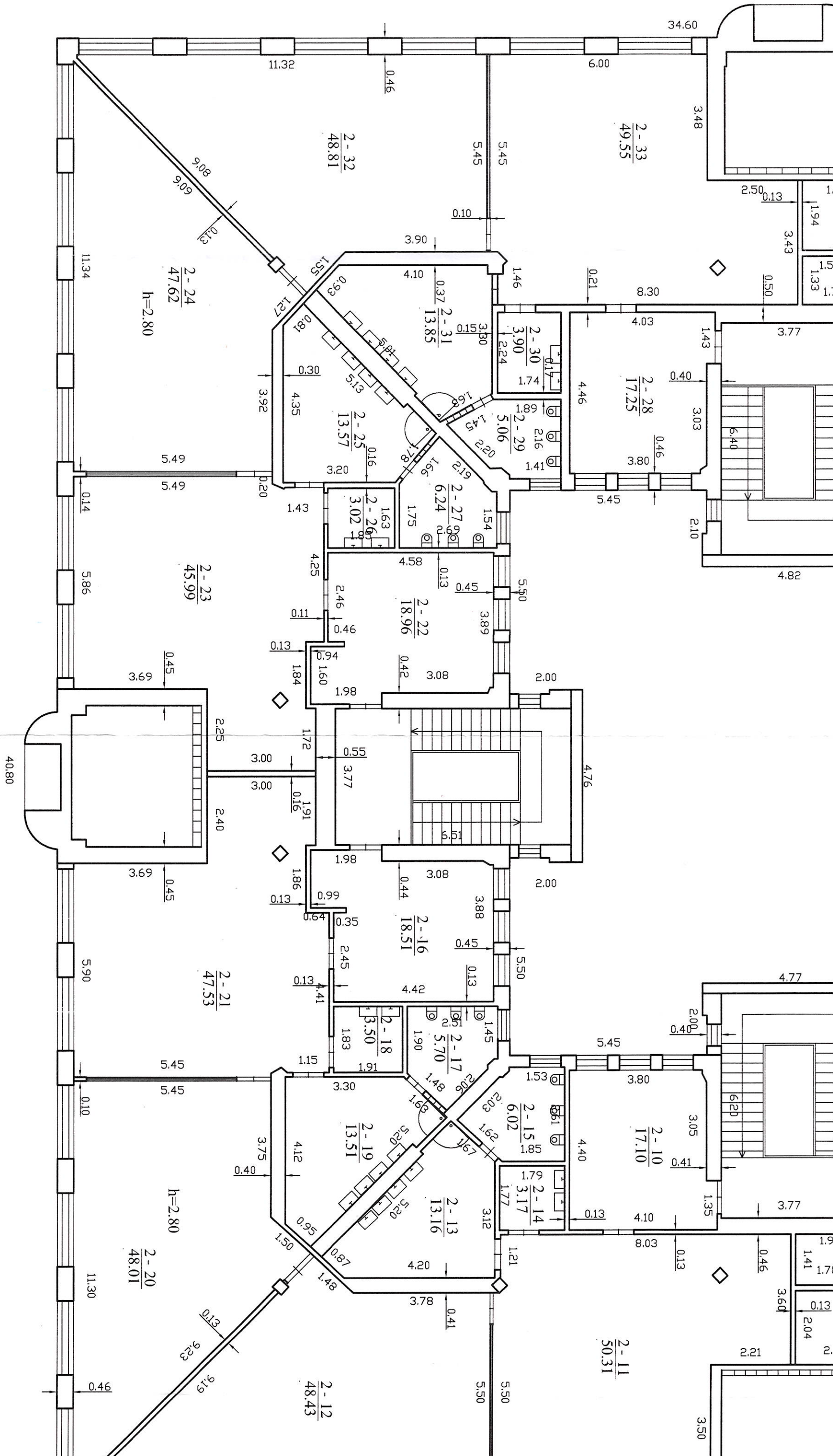

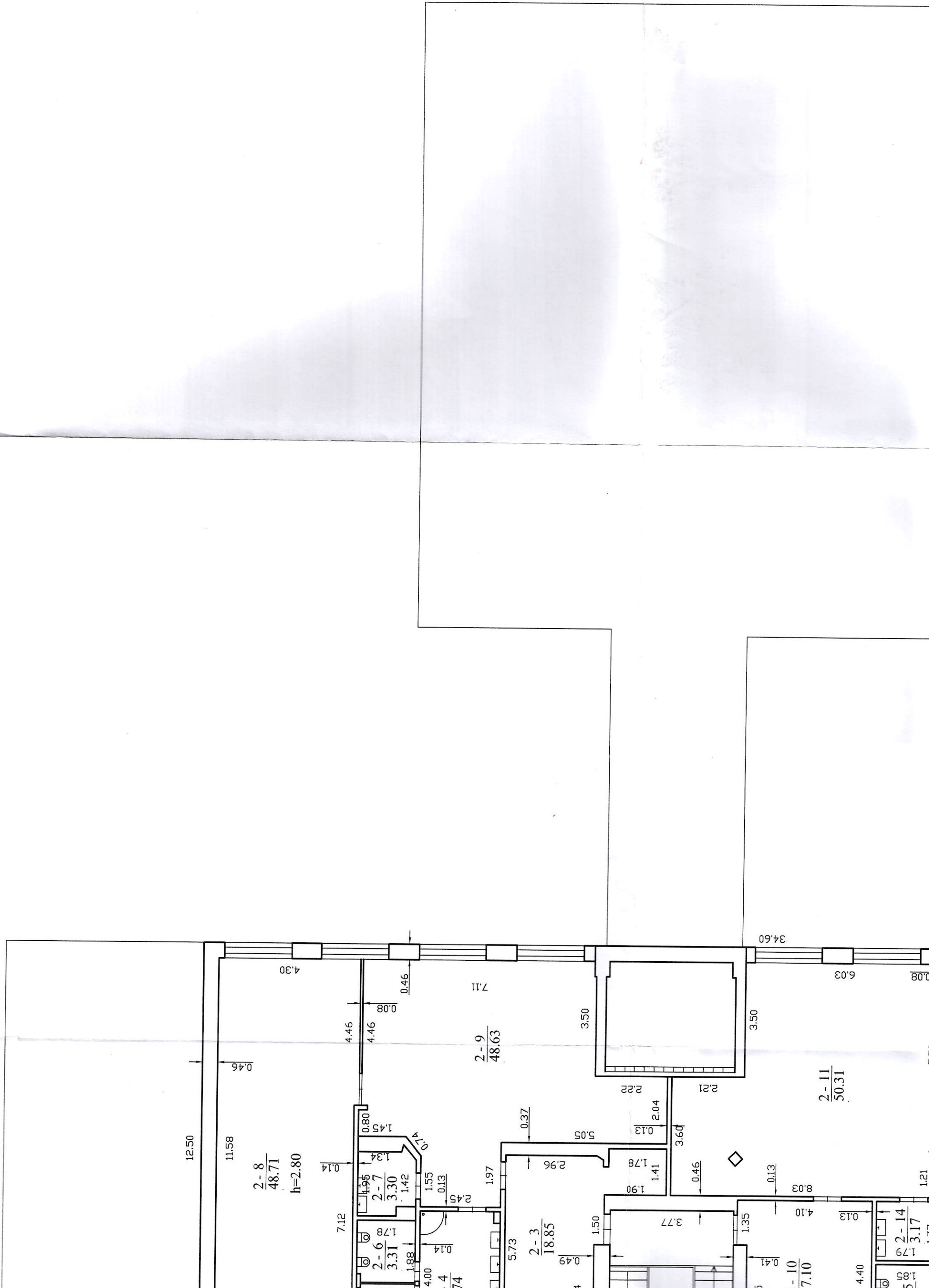

DETALŪS METADUOMENYS

Dokumento sudarytojas (-ai)	Marijampolės savivaldybės administracija
Dokumento pavadinimas (antraštė)	Techninė užduotis
Dokumento registracijos data ir numeris	2025-05-13 Nr. AL-4863 (35.3 Mr)
Dokumento gavimo data ir dokumento gavimo registracijos numeris	-
Dokumento specifikacijos identifikavimo žymuo	ADOC-V1.0
Parašo paskirtis	Pasirašymas
Parašą sukūrusio asmens vardas, pavardė ir pareigos	Roberta Kelertienė Skyriaus vedėjas
Parašo sukūrimo data ir laikas	2025-05-13 13:12
Parašo formatas	Trumpalaikio galiojimo (XAdES-T)
Laiko žymoje nurodytas laikas	2025-05-13 13:12
Informacija apie sertifikavimo paslaugų teikėją	EID-SK 2016
Sertifikato galiojimo laikas	2021-06-30 16:24 - 2026-06-29 23:59
Parašo paskirtis	Tvirtinimas
Parašą sukūrusio asmens vardas, pavardė ir pareigos	Nerijus Mašalaitis Administracijos direktorius
Parašo sukūrimo data ir laikas	2025-05-13 15:31
Parašo formatas	Einamojo galiojimo (XAdES-EPES)
Laiko žymoje nurodytas laikas	
Informacija apie sertifikavimo paslaugų teikėją	ADIC CA ECC
Sertifikato galiojimo laikas	2024-11-18 09:47 - 2028-11-17 09:47
Informacija apie būdus, naudotus metaduomenų vientisumui užtikrinti	-
Pagrindinio dokumento priedų skaičius	12
Pagrindinio dokumento pridedamų dokumentų skaičius	0
Priedamo dokumento sudarytojas (-ai)	-
Priedamo dokumento pavadinimas (antraštė)	Mokolų g. 11 pastatai.pdf
Priedamo dokumento registracijos data ir numeris	-
Priedamo dokumento sudarytojas (-ai)	-
Priedamo dokumento pavadinimas (antraštė)	Mokolų g. 11 sklypas.pdf
Priedamo dokumento registracijos data ir numeris	-
Priedamo dokumento sudarytojas (-ai)	-
Priedamo dokumento pavadinimas (antraštė)	situacijos schema.pdf
Priedamo dokumento registracijos data ir numeris	-
Priedamo dokumento sudarytojas (-ai)	-
Priedamo dokumento pavadinimas (antraštė)	rūsio dalis.pdf
Priedamo dokumento registracijos data ir numeris	-
Priedamo dokumento sudarytojas (-ai)	-
Priedamo dokumento pavadinimas (antraštė)	Kadastrinė byla.pdf
Priedamo dokumento registracijos data ir numeris	-
Priedamo dokumento sudarytojas (-ai)	-
Priedamo dokumento pavadinimas (antraštė)	kadastras.pdf
Priedamo dokumento registracijos data ir numeris	-
Priedamo dokumento sudarytojas (-ai)	-
Priedamo dokumento pavadinimas (antraštė)	I-a a. pagrindinis įėjimas.pdf
Priedamo dokumento registracijos data ir numeris	-
Priedamo dokumento sudarytojas (-ai)	-

Priedamo dokumento pavadinimas (antraštė)	I-as a. baseino korpusas.pdf
Priedamo dokumento registracijos data ir numeris	-
Priedamo dokumento sudarytojas (-ai)	-
Priedamo dokumento pavadinimas (antraštė)	I-as aukštas (2).pdf
Priedamo dokumento registracijos data ir numeris	-
Priedamo dokumento sudarytojas (-ai)	-
Priedamo dokumento pavadinimas (antraštė)	II_as a.pdf
Priedamo dokumento registracijos data ir numeris	-
Priedamo dokumento sudarytojas (-ai)	-
Priedamo dokumento pavadinimas (antraštė)	II_as aukštas.pdf
Priedamo dokumento registracijos data ir numeris	-
Priedamo dokumento sudarytojas (-ai)	-
Priedamo dokumento pavadinimas (antraštė)	2-A link baseino.pdf
Priedamo dokumento registracijos data ir numeris	-
Programinės įrangos, kuria naudojantis sudarytas elektroninis dokumentas, pavadinimas	Elpako v.20250507.1
Informacija apie elektroninio dokumento ir elektroninio (-ių) parašo (-ų) tikrinimą (tikrinimo data)	Tikrinant dokumentą nenustatyta jokių klaidų (2025-05-14)
Elektroninio dokumento nuorašo atspausdinimo data ir ją atspausdinęs darbuotojas	2025-05-14 nuorašą suformavo Linas Griška
Paieškos nuoroda	-
Papildomi metaduomenys	-