



UAB „Statybos projektai“  
Linkmenų 42-8, Vilnius  
Įm. k. 300626181  
PVM mok. kodas  
LT100003474513

Tel. 8 659 44684  
El.p. info@statybosprojektai.com  
a.s LT757300010098080644  
AB bankas „Swedbank“

|                             |   |
|-----------------------------|---|
| Projekto pavadinimas        | <b>KITOS PASKIRTIES PASTATO (UNIKALUS NR. 7398-6003-7363), KLEVŲ G. 10, SKEMŲ K., ROKIŠKIO RAJONE KAPITALINIO REMONTO PROJEKTAS</b> |
| Statinio (statinių) adresas | <b>KLEVŲ G. 10, SKEMŲ K., ROKIŠKIO RAJONAS</b>  |
| Projekto Nr.                | <b>0314-01-TDP-KS</b>   |
| Projekto etapas             | <b>TECHNINIS DARBO PROJEKTAS</b>  |
| Kategorija                  | <b>YPATINGASIS STATINYS (UNIK. NR. 7398-6003-7363)</b>  |
| Statybos rūšis              | <b>STATINIO KAPITALINIS REMONTAS</b>  |
| Naudojimo paskirtis         | <b>KITOS (7.22.)</b>  |
| Projekto dalis              | <b>STATYBOS SKAIČIUOJAMOSIOS KAINOS NUSTATYMO</b>   |
| Laida                       | <b>0</b>  |
| Tomas                       | <b>VI</b>   |
| Statytojas (Užsakovas)      | <b>SKEMŲ SOCIALINĖS GLOBOS NAMAI</b>  |

| Įmonės pavadinimas | Pareigos     | Vardas, Pavardė      | Parašas |
|--------------------|--------------|----------------------|---------|
|                    | Direktorius  | <b>Romas Kerulis</b> |         |
|                    | SPV (18319)  | <b>Romas Kerulis</b> |         |
|                    | SPDV (36785) | <b>Romas Kerulis</b> |         |

Vilnius, 2023

**PROJEKTO SUDĖTIES ŽINIARAŠTIS**

| <b>EIL. NR.</b> | <b>BYLOS (SEGTUVO) ŽYMUO</b> | <b>LAIDA</b> | <b>PAVADINIMAS</b>                                  | <b>PASTABOS</b> |
|-----------------|------------------------------|--------------|---|-----------------|
| 1.              | 0314-01-TDP-BD               | 0            | Bendroji  | Tomas I         |
| 2.              | 0314-01-TDP-SA               | 0            | Statinio architektūra                               | Tomas II        |
| 3.              | 0314-01-TDP-SK               | 0            | Statinio konstrukcijos                              | Tomas III       |
| 4.              | 0314-01-TDP-E                | 0            | Elektrotechnikos                                    | Tomas IV        |
| 5.              | 0314-01-TDP-SO               | 0            | Pasirengimo statybai ir statybos darbų organizavimo | Tomas V         |
| <b>6.</b>       | <b>0314-01-TDP-KS</b>        | <b>0</b>     | <b>Statybos skaičiuojamosios kainos nustatymo</b>   | <b>Tomas VI</b> |

|                  |   |   |  |            |           |
|------------------|---|---|--|------------|-----------|
| 0                | 2024-02   | STATYBOS LEIDIMUI (KONKURSUI) IR STATYBAI |  |            |           |
| LAIDA            | IŠLEIDIMO DATA  | LAIDOS STATUSAS IR KEITIMO PAVADINIMAS    |  |            |           |
| KVAL. DOK. NR.   |  |   | KITOS PASKIRTIES PASTATO (UNIKALUS NR. 7398-6003-7363), KLEVŲ G. 10, SKEMŲ K., ROKIŠKIO RAJONE KAPITALINIO REMONTO PROJEKTAS |            |           |
| 18319            | SPV   | R. KERULIS                                | PROJEKTO SUDĖTIES ŽINIARAŠTIS  | LAIDA      |           |
| 36785            | SPDV KS   | R. KERULIS                                |  | 0          |           |
|                  |   |   |  |            |           |
| KALBOS TRUMP. LT | UŽSAKOVAS:<br>SKEMŲ SOCIALINĖS GLOBOS NAMAI   |   | DOKUMENTO ŽYMUO:<br>0314-01-TDP-KS.PSŽ   | LAPAS<br>1 | LAPŲ<br>1 |

**BYLOS DOKUMENTŲ ŽINIARAŠTIS**  
**TEKSTINIŲ DOKUMENTŲ ŽINIARAŠTIS**

| DOKUMENTO ŽYMUO     | LAIDA | DOKUMENTO PAVADINIMAS         | LAPO NR. |
|---------------------|-------|-------------------------------|----------|
|                     | 0     | Viršelis                      | 1        |
| 0314-01-TDP-KS.PSŽ  | 0     | Projekto sudėties žiniaraštis | 2        |
| 0314-01-TDP -KS.BSŽ | 0     | Bylos sudėties žiniaraštis    | 3        |
| 0314-01-TDP - KS.AR | 0     | Aiškinamasis raštas           | 4-5      |
|                     | 0     | Kainos skaičiavimas           | 6-19     |

|                        |   |   |  |       |      |
|------------------------|---|---|--|-------|------|
| 0                      | 2024-02   | STATYBOS LEIDIMUI (KONKURSUI) IR STATYBAI |  |       |      |
| LAIDA                  | IŠLEIDIMO DATA  | LAIDOS STATUSAS IR KEITIMO PAVADINIMAS    |  |       |      |
| KVAL.<br>DOK. NR.      |  |   | KITOS PASKIRTIES PASTATO (UNIKALUS NR. 7398-6003-7363),<br>KLEVŲ G. 10, SKEMŲ K., ROKIŠKIO RAJONE KAPITALINIO<br>REMONTA PROJEKTAS |       |      |
| 18319                  | SPV   | R. KERULIS                                | BYLOS SUDĖTIES ŽINIARAŠTIS   | LAIDA |      |
| 36785                  | SPDV<br>KS  | R. KERULIS                                |  | 0     |      |
|                        |   |   |  |       |      |
| KALBOS<br>TRUMP.<br>LT | UŽSAKOVAS:<br>SKEMŲ SOCIALINĖS GLOBOS NAMAI   |   | DOKUMENTO ŽYMUO:<br>0314-01-TDP-KS.BSŽ   | LAPAS | LAPŲ |
|                        |   |   |  | 1     | 1    |

# AIŠKINAMASIS RAŠTAS

## 1. PROJEKTO DALIES PARENGIMO PAGRINDAS.

Statinio projektas parengtas vadovaujantis privalomaisiais, pagrindiniais normatyviniais ir kitais dokumentais

Privalomieji projekto rengimo dokumentai

- Nuosavybės teisę patvirtinantys dokumentai:  
VĮ RC nekilnojamo turto išrašas- pažymėjimas apie nekilnojamo daikto ir teisių į jį įregistravimą nekilnojamo turto registre 2021-09-29
- Kadastrinių matavimų byla

Pagrindiniai normatyviniai, kiti dokumentai

### Eil. Reglamento šifras Pavadinimas

- LR Statybos įstatymas (aktuali redakcija)
- STR 1.01.03:2017 Statinių klasifikavimas
- STR 1.04.04:2017 Statinio projektavimas, projekto ekspertizė

## 2. PROJEKTO TIKSLAI IR UŽDUOTIS

Projektavimo tikslas šalia esamo pastato įrengti keltuvą, kurio pagalba žmonės su negalia galės laisvai judėti tarp pirmo ir trečio aukšto.

**Statinių grupės (komplekso pavadinimas):** KITOS PASKIRTIES PASTATO (UNIKALUS NR. 7398-6003-7363), KLEVŲ G. 10, SKEMŲ K., ROKIŠKIO RAJONE KAPITALINIO REMONTO PROJEKTAS



**Statybos vieta:** KLEVŲ G. 10, SKEMŲ K., ROKIŠKIO RAJONAS

**Projekto stadija:** TECHNINIS DARBO PROJEKTAS

**Statybos rūšis:** STATINIO REKONSTRAVIMAS

**Objekto paskirtis:** GYVENAMOSIOS (ĮVAIRIOMS SOCIALINĖMS GRUPĖMS) PASKIRTIES PASTATAS (6.4.)

**Statinio kategorija:** YPATINGASIS

|                  |   |   |  |       |      |
|------------------|---|---|--|-------|------|
| 0                | 2024-02   | STATYBOS LEIDIMUI (KONKURSUI) IR STATYBAI |  |       |      |
| LAIDA            | IŠLEIDIMO DATA  | LAIDOS STATUSAS IR KEITIMO PAVADINIMAS    |  |       |      |
| KVAL. DOK. NR.   |  |   | KITOS PASKIRTIES PASTATO (UNIKALUS NR. 7398-6003-7363), KLEVŲ G. 10, SKEMŲ K., ROKIŠKIO RAJONE KAPITALINIO REMONTO PROJEKTAS |       |      |
| 18319            | SPV   | R. KERULIS                                |   | LAIDA |      |
| 36785            | SPDV KS   | R. KERULIS                                |   |       |      |
|                  |   |   |  | 0     |      |
| KALBOS TRUMP. LT | UŽSAKOVAS:<br>SKEMŲ SOCIALINĖS GLOBOS NAMAI   |   | DOKUMENTO ŽYMUO:<br>0314-01-TDP-KS.AR  | LAPAS | LAPŲ |
|                  |   |   |  | 1     | 2    |

### 3. KOMPIUTERINĖS PROGRAMOS, KURIOMIS VADOVAUJANTIS PARENGTA ŠI DALIS

| Eil. Nr. | Pavadinimas                  | Paskirtis                                      |
|----------|------------------------------|--|
| 1.       | Windows 7                    | Operacinė sistema                              |
| 2.       | Pro Sama 5G                  | Skaičiuojamosios kainos nustatymo skaičiavimui |
| 3.       | Microsoft Office, Office 365 | Dokumentų sudarymui, redagavimui               |
| 4.       | Nitro Pro, Primo PDF         | PDF sudarymui, redagavimui                     |
| 5.       | Signa 2010                   | Elektroniniam dokumentų pasirašymui            |

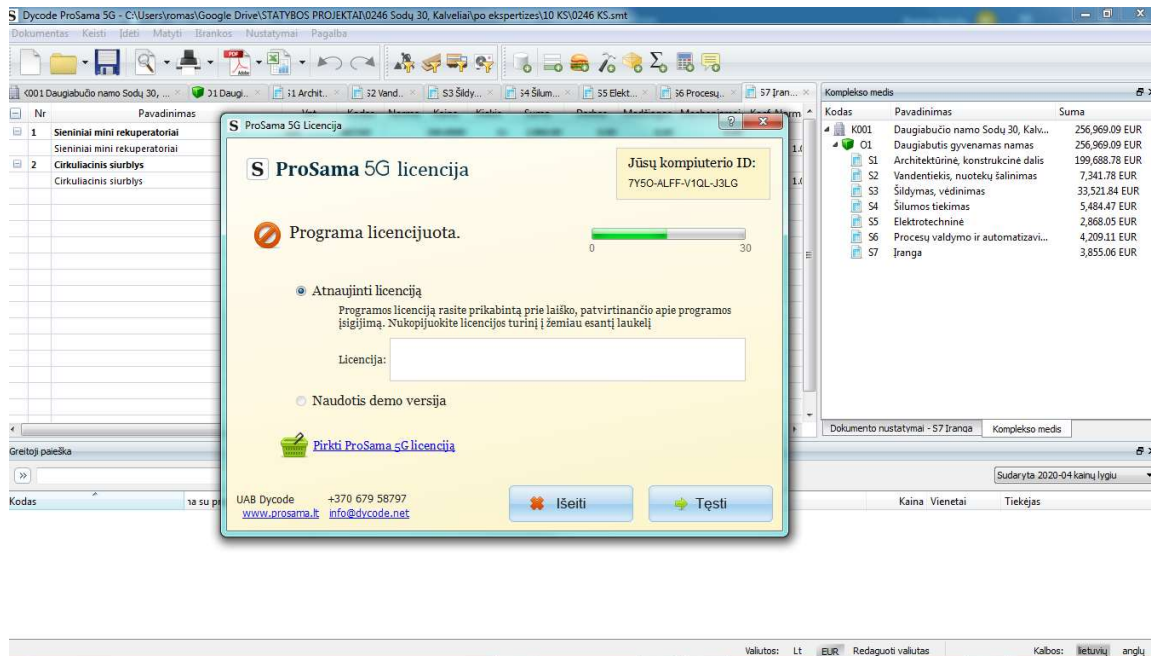

### 4. KAINŲ LYGIS

Statybos skaičiuojamoji kaina įvertinta šiuo metu naujausiu 2023.10 kainų lygiu.

|                   |       |      |       |
|-------------------|-------|------|-------|
| 0314-01-TDP-KS.AR | LAPAS | LAPŲ | LAIDA |
|                   | 2     | 2    | 0     |

PATVIRTINTA: \_\_\_\_\_ TUKST. LT.  
UŽSAKOVO ATSAK. ATSTOVAS \_\_\_\_\_  
PAREIGOS, V. PAVARDĖ \_\_\_\_\_  
2024 M. \_\_\_\_\_ MĖN. \_\_\_ D.

## SUVESTINIAI ŠAMATINĖS KAINOS SKAIČIAVIMAI

Sudaryta 2023 m. 10 mėn. kainomis

### K001 Kitos paskirties pastato kapitalinis remontas

2024-02-04

| Eil. Nr. | Šamatai ir skaičiavimų Nr. | Skyriaus, objekto, darbų ir išlaidų pavadinimas | Šamatinė kaina (t. Eur)           |                                |                | Bendra šamatinė kaina (t. Eur) | Vieneto kaina |
|----------|----------------------------|---|-----------------------------------|--------------------------------|----------------|--------------------------------|---------------|
|          |                            |   | Statybos ir montavimo darbai vnt. | Įrengimai, baldai, inventoriūs | Kitos išlaidos |                                |               |

#### Skyrius Nr. 1 Sklypas

|                    |  |                                    |   |   |   |   |   |
|--------------------|--|------------------------------------|---|---|---|---|---|
|                    |  | Statybos sklypo įsigijimo išlaidos |   |   |   | 0 |   |
| Iš viso už skyrių: |  |                                    | 0 | 0 | 0 | 0 | 0 |

#### Skyrius Nr. 2 Statybos sklypo paruošimas

|                    |  |  |   |   |   |   |   |
|--------------------|--|--|---|---|---|---|---|
|                    |  | Statinių ir konstrukcijų perkėlimo, griovimo, išsaugojimo išlaidos       |   |   |   | 0 |   |
|                    |  | Kompensacijos už esamus statinius, inžinerinius tinklus, želdynus ir kt. |   |   |   | 0 |   |
| Iš viso už skyrių: |  |  | 0 | 0 | 0 | 0 | 0 |

#### Skyrius Nr. 3 Statinio statyba ir įrengimas

|                    |   |                      |  |  |   |  |   |
|--------------------|---|----------------------|--|--|---|--|---|
| 1                  | 1 | Kapitalinis remontas |  |  | 0 |  |   |
| Iš viso už skyrių: |   |                      |  |  | 0 |  | 0 |

#### Skyrius Nr. 4 Projektavimo ir inžinerinės paslaugos (8 %)

|                    |  |  |   |   |  |  |   |
|--------------------|--|--|---|---|--|--|---|
|                    |  | Projektavimas ir kt inžinerinės paslaugos 8,0% |   |   |  |  |   |
| Iš viso už skyrių: |  |  | 0 | 0 |  |  | 0 |

#### Skyrius Nr. 6 Rezervas

|                    |  |   |   |   |  |  |   |
|--------------------|--|---|---|---|--|--|---|
|                    |  | Statytojo (užsakovo) iš anksto nenumatytos išlaidos 10,0% |   |   |  |  |   |
| Iš viso už skyrių: |  |   | 0 | 0 |  |  | 0 |

Iš viso pagal I-VI skyrius:

|  |  |  |  |  |  |  |  |
|--|--|--|--|--|--|--|--|
|  |  |  |  |  |  |  |  |
|--|--|--|--|--|--|--|--|

Sudarė: R. KERULIS

## OBJEKTINĖ SĄMATA

Sudaryta pagal 2023.10 kainas

Statinių  
grupė  
Statinys

K001 Kitos paskirties pastato kapitalinis remontas

O1 Lifto įrengimas

2024-02-14

Lapas: 1

| Lokalinės sąmatos Nr. | Lokalinės sąmatos pavadinimas | Skaičiuojamoji kaina EUR  |            |             |             |
|-----------------------|-------------------------------|---------------------------|------------|-------------|-------------|
|                       |                               | Statybos montavimo darbai | Įrenginiai | Viso su PVM | Viso be PVM |

O1 **Lifto įrengimas**

S1 Statinio architektūra

S2 Statinio konstrukcijos

S3 Elektrotechnika

S4 Įranga

Iš viso

SUDERINTA: \_\_\_\_\_ TŪKST.

TVIRTINU: \_\_\_\_\_ TŪKST.

ATSAKINGAS ATSTOVAS \_\_\_\_\_

ATSAKINGAS ATSTOVAS \_\_\_\_\_

2024 M. MĖN. D.

2024 M. MĖN. D.

### LOKALINĖ SĄMATA NR. S1

Sudaryta 2023 m. 10 mėn. kainomis

#### K001 Kitos paskirties pastato kapitalinis remontas

##### O1 Lifto įrengimas

##### S1 Statinio architektūra

Iš viso: [redacted] EUR

2024-02-29

Lapas: 1

| Eil. Nr. | Pavadinimas | Kodas | Mato vnt. | Norma | Kaina | Kiekis | Suma | Darbas | Medžiagos | Mechanizmai |
|----------|-------------|-------|-----------|-------|-------|--------|------|--------|-----------|-------------|
|----------|-------------|-------|-----------|-------|-------|--------|------|--------|-----------|-------------|

#### Demontavimo darbai

|    |  |         |         |        |  |        |  |  |  |  |
|----|--|---------|---------|--------|--|--------|--|--|--|--|
| 1  | Švartų skydinių ir lentinių pertvarų išardymas   | N46-144 | 100m2   |        |  | 0,2    |  |  |  |  |
|    | Darbo jėga su vidutine kategorija 2.33   | 10233   | žm.val. | 37,000 |  | 7,400  |  |  |  |  |
| 2  | Medinių durų angų užpildymo išardymas mūro sienose, nukapojant tinką   | N46-184 | 100m2   |        |  | 0,066  |  |  |  |  |
|    | Darbo jėga su vidutine kategorija 2.50   | 10250   | žm.val. | 55,000 |  | 3,630  |  |  |  |  |
| 3  | Pagrindo po grindimis iš betono su žvyru išardymas   | N46-164 | m3      |        |  | 1,35   |  |  |  |  |
|    | Darbo jėga su vidutine kategorija 2.72   | 10272   | žm.val. | 7,400  |  | 9,990  |  |  |  |  |
|    | Pneumoplaktukas, dirbant kilnojamu kompresoriumi   | 310235  | maš.val | 5,300  |  | 7,155  |  |  |  |  |
| 4  | Mūrinių pertvarų išardymas pneumo plaktuku, be plytų atrinkimo K8=1.17   | R6-3    | m3      |        |  | 2,53   |  |  |  |  |
|    | Darbo jėga su vidutine kategorija 2.83   | 10283   | žm.val. | 3,400  |  | 8,602  |  |  |  |  |
|    | Pneumoplaktukas, dirbant kilnojamu kompresoriumi   | 310235  | maš.val | 3,100  |  | 7,843  |  |  |  |  |
| 5  | Seno linoleumo nuėmimas  | R5-35   | m2      |        |  | 29,82  |  |  |  |  |
|    | Darbo jėga su vidutine kategorija 2.33   | 10233   | žm.val. | 0,080  |  | 2,386  |  |  |  |  |
| 6  | Senų dažų pašalinimas nuo lubų paviršių, dažytų aliejiniais dažais (100 m2 nuvalyto paviršiaus)                          | R14-220 | 100m2   |        |  | 0,5095 |  |  |  |  |
|    | Darbo jėga su vidutine kategorija 2.00   | 10200   | žm.val. | 29,000 |  | 14,776 |  |  |  |  |
|    | Dažų nuėmėjai (tirpikliai)   | 220708  | l       | 13,000 |  | 6,624  |  |  |  |  |
| 7  | Senų dažų pašalinimas nuo sienų paviršių, dažytų aliejiniais dažais (100 m2 nuvalyto paviršiaus) K8=1.17                 | R14-219 | 100m2   |        |  | 2,4742 |  |  |  |  |
|    | Darbo jėga su vidutine kategorija 2.00   | 10200   | žm.val. | 24,000 |  | 59,381 |  |  |  |  |
|    | Dažų nuėmėjai (tirpikliai)   | 220708  | l       | 13,000 |  | 32,165 |  |  |  |  |
| 8  | Betoninio pagrindo šlifavimas du kartus, surenkant šiukšles siurbliu   | R5-58   | 100m2   |        |  | 0,03   |  |  |  |  |
|    | Darbo jėga su vidutine kategorija 3.00   | 10300   | žm.val. | 8,100  |  | 0,243  |  |  |  |  |
|    | Mažosios mechanizacijos priemonės su elektros varikliu   | 489246  | maš.val | 7,000  |  | 0,210  |  |  |  |  |
| 9  | Statybinių šiukšlių išvežimas 10 km atstumu automobiliais-savivarčiais, pakraunant ekskavatoriais 0,25 m3 talpos kaušais | R23-65  | t       |        |  | 23,6   |  |  |  |  |
|    | Darbo jėga su vidutine kategorija 1.60   | 10160   | žm.val. | 0,120  |  | 2,832  |  |  |  |  |
|    | Krovininė automašina, keliamoji galia 5 t  | 450001  | maš.val | 0,450  |  | 10,620 |  |  |  |  |
|    | Vienakaušis ekskavatorius pneumorat.0,25 m3 kaušo talp.  | 489067  | maš.val | 0,150  |  | 3,540  |  |  |  |  |
| 10 | Transportuojant statybines šiukšles už kiekvieną papildomą kilometrą pridėti K2=19                                       | R23-66  | t       |        |  | 23,6   |  |  |  |  |
|    | Krovininė automašina, keliamoji galia 5 t  | 450001  | maš.val | 0,380  |  | 8,968  |  |  |  |  |

Iš viso už skyrių: [redacted] 1

| Eil. Nr.                     | Pavadinimas  | Kodas       | Mato vnt.         | Norma  | Kaina | Kiekis | Suma   | Darbas | Medžia-gos | Mecha-nizmai |
|------------------------------|--|-------------|-------------------|--------|-------|--------|--------|--------|------------|--------------|
| <b>Mūro, apdailos darbai</b> |  |             |                   |        |       |        |        |        |            |              |
| 11                           | <b>Sienų atskirų vietų mūrijimas ir angų užtaisymas, kai mūro tūris vienoje vietoje iki 5 m<sup>3</sup>, kai angos stačiak. formos K8=1.07</b>   | N46-25      | m <sup>3</sup>    |        |       |        | 1,06   |        |            |              |
|                              | Darbo jėga su vidutine kategorija 2.78   | 10278       | žm.val.           | 16,400 |       |        | 17,384 |        |            |              |
|                              | Keraminės pilnavidurės plytos 250X120X65mm   | 570705      | t.vnt             | 0,410  |       |        | 0,435  |        |            |              |
|                              | Cemento-kalkių skiedinys S5  | 600016      | m <sup>3</sup>    | 0,240  |       |        | 0,254  |        |            |              |
|                              | Pneumoplaktukas, dirbant kilnojamu kompresoriumi   | 310235      | maš.val           | 4,000  |       |        | 4,240  |        |            |              |
|                              | Kranas ant automob. važiuoklės keliam.galios iki 10 t  | 489034      | maš.val           | 0,520  |       |        | 0,551  |        |            |              |
| 12                           | <b>120 mm storio (1/2 pytos) narmuotų pertvarų mūrijimas naudojant silikatinės plytas 88 mm storio</b>   | N8P-0501-1  | m <sup>2</sup>    |        |       |        | 5,8    |        |            |              |
|                              | Darbo jėga su vidutine kategorija 3.20   | 10320       | žm.val.           | 1,240  |       |        | 7,192  |        |            |              |
|                              | Cemento kalkių skiedinys   | 600188      | m <sup>3</sup>    | 0,021  |       |        | 0,123  |        |            |              |
|                              | Silikatinės pilnavidurės plytos 250X120X88mm   | 570698      | t.vnt             | 0,039  |       |        | 0,226  |        |            |              |
|                              | Apipjauta mediena (spygliuočių, 1-3 rūš.)  | 534013      | m <sup>3</sup>    | 0,001  |       |        | 0,006  |        |            |              |
|                              | Statybinės vinys   | 120030      | kg                | 0,006  |       |        | 0,035  |        |            |              |
|                              | Kranas   | 489131      | maš.val           | 0,080  |       |        | 0,464  |        |            |              |
|                              | Mažosios mechanizacijos priemonės su elektros varikliu   | 489246      | maš.val           | 0,030  |       |        | 0,174  |        |            |              |
| 13                           | <b>Plieninių durų blokų montavimas mūrinėse sienose vidinių durų blokų plotas daugiau 2m<sup>2</sup> iki 3 m<sup>2</sup></b>                     | N2P-0301-2  | m <sup>2</sup>    |        |       |        | 1,89   |        |            |              |
|                              | Darbo jėga su vidutine kategorija 4.00   | 10400       | žm.val.           | 1,760  |       |        | 3,326  |        |            |              |
|                              | Montavimo putos  | 250349      | l                 | 0,100  |       |        | 0,189  |        |            |              |
|                              | Durų blokai /Hormann/  | 530057      | m <sup>2</sup>    | 1,000  |       |        | 1,890  |        |            |              |
|                              | Inkariniai varžtai   | 120221      | vnt               | 4,000  |       |        | 7,560  |        |            |              |
|                              | Keltuvas   | 489003      | maš.val           | 0,080  |       |        | 0,151  |        |            |              |
|                              | Smulkūs mechanizmai su el. varikliu  | 489244      | maš.val           | 0,300  |       |        | 0,567  |        |            |              |
|                              | Kranas   | 489131      | maš.val           | 0,030  |       |        | 0,057  |        |            |              |
| 14                           | <b>100mm storio armuotų grindų betonavimas ir šlifavimas, paduodant betoną siurbliu</b>  | N11-165-1   | 100m <sup>2</sup> |        |       | 1      | 0,045  |        |            |              |
|                              | Darbo jėga su vidutine kategorija 3.60   | 10360       | žm.val.           | 48,000 |       |        | 2,160  |        |            |              |
|                              | Betono mišiniai C20/25   | 600048      | m <sup>3</sup>    | 10,200 |       |        | 0,459  |        |            |              |
|                              | Betono siurblys  | 489092      | maš.val           | 1,500  |       |        | 0,068  |        |            |              |
|                              | Vibratorius  | 489192      | maš.val           | 6,000  |       |        | 0,270  |        |            |              |
|                              | Vibrosija  | 489220      | maš.val           | 6,000  |       |        | 0,270  |        |            |              |
|                              | Mažosios mechanizacijos priemonės su vidaus degimo varikliu  | 489245      | maš.val           | 10,600 |       |        | 0,477  |        |            |              |
| 15                           | <b>Kiekvieniems 10mm betoninės dangos storio pokyčiui, paduodant betoną siurbliu, pridėti arba atimti pagal N11-165-1 K31=10, K21=10, K11=10</b> | N11-165-2   | 100m <sup>2</sup> |        |       | 1      | 0,045  |        |            |              |
|                              | Darbo jėga su vidutine kategorija 3.60   | 10360       | žm.val.           | 1,200  |       |        | 0,054  |        |            |              |
|                              | Betono mišiniai C20/25   | 600048      | m <sup>3</sup>    | 1,020  |       |        | 0,046  |        |            |              |
|                              | Betono siurblys  | 489092      | maš.val           | 0,150  |       |        | 0,007  |        |            |              |
|                              | Vibratorius  | 489192      | maš.val           | 0,600  |       |        | 0,027  |        |            |              |
| 16                           | <b>Grindų ritininių hidroizoliacijų įrengimas klojant plėvelę, neklįjuojant siūlių</b>   | N11P-0201-2 | m <sup>2</sup>    |        |       |        | 22,39  |        |            |              |
|                              | Darbo jėga su vidutine kategorija 3.00   | 10300       | žm.val.           | 0,030  |       |        | 0,672  |        |            |              |
|                              | Izoliacinė plėvelė   | 220730      | m <sup>2</sup>    | 1,100  |       |        | 24,629 |        |            |              |
| 17                           | <b>Smėlio pasluoksnio iki 2 cm storio įrengimas ant betoninio pagrindo</b>   | N11-5-1     | m <sup>3</sup>    |        |       |        | 22,39  |        |            |              |
|                              | Darbo jėga su vidutine kategorija 3.00   | 10300       | žm.val.           | 2,500  |       |        | 55,975 |        |            |              |
|                              | Sijotas smėlis   | 573023      | m <sup>3</sup>    | 1,120  |       |        | 25,077 |        |            |              |
| 18                           | <b>Perdenginių apšiltinimas 6 cm storio mineralinės vatos plokštėmis, dedant 1 sluoksnį iš viršaus</b>   | N26-195     | m <sup>3</sup>    |        |       |        | 0,8956 |        |            |              |
|                              | Darbo jėga su vidutine kategorija 3.00   | 10300       | žm.val.           | 4,700  |       |        | 4,209  |        |            |              |
|                              | Universalios mineralinės vatos plokštės  | 570193      | m <sup>3</sup>    | 1,050  |       |        | 0,940  |        |            |              |
| 19                           | <b>Grindų ritininių hidroizoliacijų įrengimas klojant plėvelę, neklįjuojant siūlių</b>   | N11P-0201-2 | m <sup>2</sup>    |        |       |        | 22,39  |        |            |              |
|                              | Darbo jėga su vidutine kategorija 3.00   | 10300       | žm.val.           | 0,030  |       |        | 0,672  |        |            |              |
|                              | Izoliacinė plėvelė   | 220730      | m <sup>2</sup>    | 1,100  |       |        | 24,629 |        |            |              |

| Eil. Nr. | Pavadinimas   | Kodas       | Mato vnt. | Norma   | Kaina | Kiekis     | Suma | Darbas | Medžia-gos | Mecha-nizmai |
|----------|---|-------------|-----------|---------|-------|------------|------|--------|------------|--------------|
| 20       | <b>100mm storio armuotų grindų betonavimas ir šlifavimas, paduodant betoną siurbliu</b>   | N11-165-1   | 100m2     |         |       | 0,2239     |      |        |            |              |
|          | Darbo jėga su vidutine kategorija 3.60  | 10360       | žm.val.   | 48,000  |       | 10,747     |      |        |            |              |
|          | Betono mišiniai C20/25  | 600048      | m3        | 10,200  |       | 2,284      |      |        |            |              |
|          | Betono siurblys   | 489092      | maš.val   | 1,500   |       | 0,336      |      |        |            |              |
|          | Vibratorius   | 489192      | maš.val   | 6,000   |       | 1,343      |      |        |            |              |
|          | Vibrosija   | 489220      | maš.val   | 6,000   |       | 1,343      |      |        |            |              |
|          | Mažosios mechanizacijos priemonės su vidaus degimo varikliu   | 489245      | maš.val   | 10,600  |       | 2,373      |      |        |            |              |
| 21       | <b>Kiekvieniems 10mm betoninės dangos storio pokyčiui, paduodant betoną siurbliu, pridėti arba atimti pagal N11-165-1 K1=-3, K2=-3, K3=-3</b> | N11-165-2   | 100m2     |         |       | 0,2239     |      |        |            |              |
|          | Darbo jėga su vidutine kategorija 3.60  | 10360       | žm.val.   | -3,600  |       | -0,806     |      |        |            |              |
|          | Betono mišiniai C20/25  | 600048      | m3        | -3,060  |       | -0,685     |      |        |            |              |
|          | Betono siurblys   | 489092      | maš.val   | -0,450  |       | -0,101     |      |        |            |              |
|          | Vibratorius   | 489192      | maš.val   | -1,800  |       | -0,403     |      |        |            |              |
| 22       | <b>Grindų cementinių išlyginamųjų sluoksnių armavimas tinklais</b>  | N11P-0406   | t         |         |       | 0,05022077 |      |        |            |              |
|          | Darbo jėga su vidutine kategorija 3.00  | 10300       | žm.val.   | 12,000  |       | 0,603      |      |        |            |              |
|          | Armatūrinis tinklas   | 93389       | t         | 1,000   |       | 0,050      |      |        |            |              |
|          | Plieninė viela  | 120341      | kg        | 1,000   |       | 0,050      |      |        |            |              |
| 23       | <b>Sienų tinko pertrnyimas, nuvalant dažus arba tapetus, kai pertrnyimo vietos plotas daugiau kaip 5 m2</b>                                   | R11-131     | m2        |         |       | 200,76     |      |        |            |              |
|          | Darbo jėga su vidutine kategorija 2.50  | 10250       | žm.val.   | 0,290   |       | 58,220     |      |        |            |              |
|          | Kalkinis skiedinys  | 600019      | m3        | 0,000   |       | 0,068      |      |        |            |              |
| 24       | <b>Vidaus paviršių labai geras tinkavimas mechanizuotai cemento-kalkių skiediniais sluoksnis mm 20, vidinės sienos</b>                        | N15P-0510-1 | 100m2     |         |       | 0,5166     |      |        |            |              |
|          | Darbo jėga su vidutine kategorija 4.50  | 10450       | žm.val.   | 85,000  |       | 43,911     |      |        |            |              |
|          | Cemento kalkių skiedinys  | 600188      | m3        | 2,500   |       | 1,292      |      |        |            |              |
|          | Tinkavimo-liejimo agregatas   | 488146      | maš.val   | 13,200  |       | 6,819      |      |        |            |              |
| 25       | <b>Sienų vidinių paviršių pagrindo gruntavimas giliai įsigeriančiais gruntais voleliu</b>   | N15P-0202-2 | 100m2     |         |       | 2,5242     |      |        |            |              |
|          | Darbo jėga su vidutine kategorija 3.50  | 10350       | žm.val.   | 4,500   |       | 11,359     |      |        |            |              |
|          | Giliai įsigeriantis gruntas   | 230985      | l         | 15,800  |       | 39,882     |      |        |            |              |
|          | Smulkūs mechanizmai su el. varikliu   | 489244      | maš.val   | 0,060   |       | 0,151      |      |        |            |              |
| 26       | <b>Sienų vidinių paviršių glaistymas lateksiniais arba polimeriniais glaistais pirmasis mm 1 storio sluoksnis</b>                             | N15P-0104-1 | 100m2     |         |       | 2,5242     |      |        |            |              |
|          | Darbo jėga su vidutine kategorija 4.00  | 10400       | žm.val.   | 25,200  |       | 63,610     |      |        |            |              |
|          | Švitrinis popierius (įvairiu pagrindu)  | 390019      | m2        | 0,900   |       | 2,272      |      |        |            |              |
|          | Polimerinis glaistas  | 231000      | kg        | 105,000 |       | 265,041    |      |        |            |              |
|          | Smulkūs mechanizmai su el. varikliu   | 489244      | maš.val   | 5,400   |       | 13,631     |      |        |            |              |
| 27       | <b>Sienų vidinių paviršių glaistymas lateksiniais arba polimeriniais glaistais kartotinis mm 1 storio sluoksnis</b>                           | N15P-0104-2 | 100m2     |         |       | 2,5242     |      |        |            |              |
|          | Darbo jėga su vidutine kategorija 4.00  | 10400       | žm.val.   | 14,600  |       | 36,853     |      |        |            |              |
|          | Švitrinis popierius (įvairiu pagrindu)  | 390019      | m2        | 0,800   |       | 2,019      |      |        |            |              |
|          | Polimerinis glaistas  | 231000      | kg        | 100,000 |       | 252,420    |      |        |            |              |
|          | Smulkūs mechanizmai su el. varikliu   | 489244      | maš.val   | 4,700   |       | 11,864     |      |        |            |              |
| 28       | <b>Sienų vidinių paviršių dažymas emulsiniais dažais vienu sluoksniu voleliu</b>  | N15P-0701-2 | 100m2     |         |       | 2,5242     |      |        |            |              |
|          | Darbo jėga su vidutine kategorija 4.50  | 10450       | žm.val.   | 5,900   |       | 14,893     |      |        |            |              |
|          | Emulsiniai dažai vidaus darbams   | 231005      | l         | 12,100  |       | 30,543     |      |        |            |              |
|          | Smulkūs mechanizmai su el. varikliu   | 489244      | maš.val   | 0,150   |       | 0,379      |      |        |            |              |
| 29       | <b>Sienų vidinių paviršių dažymas emulsiniais dažais antru arba kartotiniu sluoksniu voleliu</b>  | N15P-0701-1 | 100m2     |         |       | 2,5242     |      |        |            |              |
|          | Darbo jėga su vidutine kategorija 4.50  | 10450       | žm.val.   | 5,300   |       | 13,378     |      |        |            |              |
|          | Emulsiniai dažai vidaus darbams   | 231005      | l         | 11,000  |       | 27,766     |      |        |            |              |
|          | Smulkūs mechanizmai su el. varikliu   | 489244      | maš.val   | 0,150   |       | 0,379      |      |        |            |              |
| 30       | <b>Grindų pagrindų išlyginimas savaimė išsilyginančiu skiediniu sluoksnio storis 3 mm</b>   | N11P-0404-1 | 100m2     |         |       | 2,5242     |      |        |            |              |
|          | Darbo jėga su vidutine kategorija 3.30  | 10330       | žm.val.   | 18,000  |       | 45,436     |      |        |            |              |
|          | Gruntas (gruntuotė)   | 230435      | kg        | 20,000  |       | 50,484     |      |        |            |              |

| Eil. Nr.  | Pavadinimas   | Kodas              | Mato vnt.    | Norma   | Kaina | Kiekis        | Suma | Darbas | Medžia-gos | Mecha-nizmai |
|-----------|---|--------------------|--------------|---------|-------|---------------|------|--------|------------|--------------|
|           | Savaime išsilyginantis mišinys  | 572204             | t            | 0,450   |       | 1,136         |      |        |            |              |
|           | Mažosios mechanizacijos priemonės su elektros varikliu  | 489246             | maš.val      | 6,000   |       | 15,145        |      |        |            |              |
| <b>31</b> | <b>Lubų paviršių viensluoksnis tinkavimas rankiniu būdu, ruošiant skiedinius kai sluoksnio storis 5 mm</b>              | <b>N15P-0503-1</b> | <b>100m2</b> |         |       | <b>0,5095</b> |      |        |            |              |
|           | Darbo jėga su vidutine kategorija 3.50  | 10350              | žm.val.      | 49,000  |       | 24,966        |      |        |            |              |
|           | Tinko skiedinys (sausai mišiniai)   | 572157             | t            | 0,800   |       | 0,408         |      |        |            |              |
|           | Smulkūs mechanizmai su el. varikliu   | 489244             | maš.val      | 4,800   |       | 2,446         |      |        |            |              |
| <b>32</b> | <b>Lubų paviršių pagrindo gruntavimas sukibimą gerinančiais gruntais voleliu</b>  | <b>N15P-0207-2</b> | <b>100m2</b> |         |       | <b>0,5095</b> |      |        |            |              |
|           | Darbo jėga su vidutine kategorija 3.50  | 10350              | žm.val.      | 5,500   |       | 2,802         |      |        |            |              |
|           | Sukibimą gerinantis gruntas   | 231004             | l            | 9,600   |       | 4,891         |      |        |            |              |
|           | Smulkūs mechanizmai su el. varikliu   | 489244             | maš.val      | 0,050   |       | 0,025         |      |        |            |              |
| <b>33</b> | <b>Lubų paviršių glaistymas organiniais arba akriliniais glaistais pirmasis mm 1 storio sluoksnis</b>                   | <b>N15P-0105-1</b> | <b>100m2</b> |         |       | <b>0,5095</b> |      |        |            |              |
|           | Darbo jėga su vidutine kategorija 4.00  | 10400              | žm.val.      | 35,500  |       | 18,087        |      |        |            |              |
|           | Švitrinis popierius (įvairiu pagrindu)  | 390019             | m2           | 0,900   |       | 0,459         |      |        |            |              |
|           | Akrilinis glaistas  | 230997             | kg           | 125,000 |       | 63,688        |      |        |            |              |
|           | Smulkūs mechanizmai su el. varikliu   | 489244             | maš.val      | 6,900   |       | 3,516         |      |        |            |              |
| <b>34</b> | <b>Lubų paviršių glaistymas organiniais arba akriliniais glaistais kartotinis mm 1 storio sluoksnis</b>                 | <b>N15P-0105-2</b> | <b>100m2</b> |         |       | <b>0,5095</b> |      |        |            |              |
|           | Darbo jėga su vidutine kategorija 4.00  | 10400              | žm.val.      | 21,000  |       | 10,700        |      |        |            |              |
|           | Švitrinis popierius (įvairiu pagrindu)  | 390019             | m2           | 0,800   |       | 0,408         |      |        |            |              |
|           | Akrilinis glaistas  | 230997             | kg           | 120,000 |       | 61,140        |      |        |            |              |
|           | Smulkūs mechanizmai su el. varikliu   | 489244             | maš.val      | 6,000   |       | 3,057         |      |        |            |              |
| <b>35</b> | <b>Lubų paviršių dažymas emulsiniais dažais vienu sluoksniu voleliu</b>   | <b>N15P-0703-2</b> | <b>100m2</b> |         |       | <b>0,5095</b> |      |        |            |              |
|           | Darbo jėga su vidutine kategorija 4.50  | 10450              | žm.val.      | 7,200   |       | 3,668         |      |        |            |              |
|           | Emulsiniai dažai vidaus darbams   | 231005             | l            | 13,300  |       | 6,776         |      |        |            |              |
|           | Smulkūs mechanizmai su el. varikliu   | 489244             | maš.val      | 0,150   |       | 0,076         |      |        |            |              |
| <b>36</b> | <b>Lubų paviršių dažymas emulsiniais dažais antru arba kartotiniu sluoksniu voleliu</b>                                 | <b>N15P-0703-5</b> | <b>100m2</b> |         |       | <b>0,5095</b> |      |        |            |              |
|           | Darbo jėga su vidutine kategorija 4.50  | 10450              | žm.val.      | 6,500   |       | 3,312         |      |        |            |              |
|           | Emulsiniai dažai vidaus darbams   | 231005             | l            | 12,100  |       | 6,165         |      |        |            |              |
|           | Smulkūs mechanizmai su el. varikliu   | 489244             | maš.val      | 0,150   |       | 0,076         |      |        |            |              |
| <b>37</b> | <b>Linoleumo grindų dangų įrengimas, klijuojant ir sulydant sujungimus kai danga kelių spalvų, sudėtingo piešinio</b>   | <b>N11P-0701-3</b> | <b>m2</b>    |         |       | <b>25,94</b>  |      |        |            |              |
|           | Darbo jėga su vidutine kategorija 3.70  | 10370              | žm.val.      | 0,780   |       | 20,233        |      |        |            |              |
|           | Gruntas (gruntuotė)   | 230435             | kg           | 0,200   |       | 5,188         |      |        |            |              |
|           | Suvirinimo juostelė (linoleumui)  | 572365             | m            | 0,800   |       | 20,752        |      |        |            |              |
|           | Klijai  | 230209             | kg           | 0,400   |       | 10,376        |      |        |            |              |
|           | Smulkūs mechanizmai su el. varikliu   | 489244             | maš.val      | 0,100   |       | 2,594         |      |        |            |              |
| <b>38</b> | <b>"Polyflor" homogeninė PVC danga 2000 PUR 2.0mm (rul.)</b>  | <b>650-123</b>     | <b>m2</b>    |         |       | <b>25,94</b>  |      |        |            |              |
|           | "Polyflor" homogeninė PVC danga 2000 PUR 2.0mm (rul.)   | 650-123            | m2           | 1,000   |       | 25,940        |      |        |            |              |
| <b>39</b> | <b>Plastikinės balkono ir vidaus durys (m2 bloko)</b>   | <b>F10-4-5</b>     | <b>m2</b>    |         |       | <b>4,6435</b> |      |        |            |              |
|           | Darbo jėga su vidutine kategorija 4.00  | 10400              | žm.val.      | 2,600   |       | 12,073        |      |        |            |              |
|           | Plastikinės balkono durys   | 376                | m2           | 1,000   |       | 4,644         |      |        |            |              |
|           | Smeigė Ejot H3 175 mm (smeigė su plastikine įkalama vinimi)   | 965-28             | vnt          | 3,000   |       | 13,931        |      |        |            |              |
|           | Hermetikai sandarinimui   | 825                | l            | 0,170   |       | 0,789         |      |        |            |              |
| <b>40</b> | <b>Kiaurų radiatorių pakeitimas</b>   | <b>R61P-2669</b>   | <b>vnt.</b>  |         |       | <b>1</b>      |      |        |            |              |
|           | PLIENINIAI RADIATORIAI PANEL.PCK1,10-KANALU   | 490875             | ekv m2       | 1,000   |       | 1,000         |      |        |            |              |
|           | Darbo jėga su vidutine kategorija 3.00  | 10300              | žm.val.      | 1,900   |       | 1,900         |      |        |            |              |
|           | Šukuoti linai   | 810006             | kg           | 0,006   |       | 0,006         |      |        |            |              |
| <b>41</b> | <b>Plastikinių elektros instaliacijos kanalų montavimas, tvirtinanat prie betono sienos MINI instaliaciniai kanalai</b> | <b>N21P-0302-1</b> | <b>100m</b>  |         |       | <b>1</b>      |      |        |            |              |
|           | Darbo jėga su vidutine kategorija 3.60  | 10360              | žm.val.      | 28,000  |       | 28,000        |      |        |            |              |
|           | Medsraigčiai su plastmasiniais įdėklais   | 120314             | vnt.         | 275,000 |       | 275,000       |      |        |            |              |
|           | Smulkūs mechanizmai su el. varikliu   | 489244             | maš.val      | 11,800  |       | 11,800        |      |        |            |              |
| <b>42</b> | <b>Instaliaciniai kanalai CK iš PVC 40x25mm</b>   | <b>3700-21</b>     | <b>m</b>     |         |       | <b>100</b>    |      |        |            |              |

| Eil. Nr. | Pavadinimas  | Kodas       | Mato vnt. | Norma  | Kaina | Kiekis | Suma    | Darbas | Medžia-gos | Mecha-nizmai |
|----------|--|-------------|-----------|--------|-------|--------|---------|--------|------------|--------------|
|          | Instaliaciniai kanalai CK iš PVC 40x25mm   | 3700-21     | m         | 1,030  |       |        | 103,000 |        |            |              |
| 43       | <b>Instaliaciniai kanalai CK iš PVC 20x10mm</b>  | 3700-17     | m         |        |       |        | 100     |        |            |              |
|          | Instaliaciniai kanalai CK iš PVC 20x10mm   | 3700-17     | m         | 1,030  |       |        | 103,000 |        |            |              |
| 44       | <b>Dviejų-trijų gyslų laidų tiesimas paruoštuose kanaluose, sienose ir perdenginiuose</b>                          | N21-190     | 100m      |        |       |        | 1       |        |            |              |
|          | Darbo jėga su vidutine kategorija 3.56   | 10356       | žm.val.   | 11,600 |       |        | 11,600  |        |            |              |
|          | Plieninė viela (šviesi, rišamoji)  | 120010      | t         | 0,003  |       |        | 0,003   |        |            |              |
|          | PCHV izoliacinė juosta   | 220696      | kg        | 0,030  |       |        | 0,030   |        |            |              |
|          | Polivinilo chloridinis vamzdelis   | 220471      | kg        | 0,830  |       |        | 0,830   |        |            |              |
| 45       | <b>Jungiamieji laidai PVS 2x1.0</b>  | 2500-107    | m         |        |       |        | 100     |        |            |              |
|          | Jungiamieji laidai PVS 2x1.0   | 2500-107    | m         | 1,030  |       |        | 103,000 |        |            |              |
| 46       | <b>Metalinių laiptų aikštelių su paklotu ir aptvėrimais montavimas</b>   | N9P-0109-2  | t         |        |       |        | 0,092   |        |            |              |
|          | Darbo jėga su vidutine kategorija 4.00   | 10400       | žm.val.   | 33,000 |       |        | 3,036   |        |            |              |
|          | Suvirinimo elektrodai  | 120038      | kg        | 2,100  |       |        | 0,193   |        |            |              |
|          | Tvirtinimo varžtai (įvairūs)   | 120051      | kg        | 10,500 |       |        | 0,966   |        |            |              |
|          | Suvirinimo transformatorius  | 380004      | maš.val   | 3,200  |       |        | 0,294   |        |            |              |
|          | Kranas ant automob. važiuklės 16 t keliam. galios  | 489051      | maš.val   | 2,800  |       |        | 0,258   |        |            |              |
| 47       | <b>Laiptų pakopos 900x240</b>  | JJJ 01      | m2        |        |       |        | 4       |        |            |              |
|          | Laiptų pakopos 900x240   | RRR 02      | vnt       | 1,000  |       |        | 4,000   |        |            |              |
| 48       | <b>Plieninės statybinės konstrukcijos</b>  | 520003      | t         |        |       | 3      | 0,05    |        |            |              |
|          | Plieninės statybinės konstrukcijos   | 520003      | t         | 1,000  |       |        | 0,050   |        |            |              |
| 49       | <b>Metalinių laiptų turėklų įrengimas</b>  | N7-229      | 100m      |        |       |        | 0,02    |        |            |              |
|          | Darbo jėga su vidutine kategorija 3.44   | 10344       | žm.val.   | 53,000 |       |        | 1,060   |        |            |              |
|          | Suvirinimo elektrodai  | 120038      | kg        | 10,000 |       |        | 0,200   |        |            |              |
|          | Tvirtinimo detalės   | 120048      | t         | 0,025  |       |        | 0,001   |        |            |              |
|          | Cementas   | 573081      | t         | 0,150  |       |        | 0,003   |        |            |              |
|          | Bokštinis kranas 5-8 t keliamosios galios  | 489046      | maš.val   | 0,470  |       |        | 0,009   |        |            |              |
| 50       | <b>Įvairios metalinės konstrukcijos</b>  | 1520045     | t         |        |       | 3      | 0,005   |        |            |              |
|          | Įvairios metalinės konstrukcijos   | 1520045     | t         | 1,000  |       |        | 0,005   |        |            |              |
| 51       | <b>Vidaus gročių, turėklų ir kitų panašių paviršių dažymas vienu sluoksniu teptuku</b>                             | N15P-0711-1 | 100m2     |        |       |        | 0,005   |        |            |              |
|          | Darbo jėga su vidutine kategorija 4.50   | 10450       | žm.val.   | 18,500 |       |        | 0,093   |        |            |              |
|          | Emalis   | 231017      | l         | 11,000 |       |        | 0,055   |        |            |              |
|          | Smulkūs mechanizmai su el. varikliu  | 489244      | maš.val   | 0,150  |       |        | 0,001   |        |            |              |
| 52       | <b>Vidaus gročių, turėklų ir kitų panašių paviršių dažymas antru arba kartotiniu sluoksniu teptuku</b>             | N15P-0711-4 | 100m2     |        |       |        | 0,005   |        |            |              |
|          | Darbo jėga su vidutine kategorija 4.50   | 10450       | žm.val.   | 12,500 |       |        | 0,063   |        |            |              |
|          | Emalis   | 231017      | l         | 8,600  |       |        | 0,043   |        |            |              |
|          | Smulkūs mechanizmai su el. varikliu  | 489244      | maš.val   | 0,150  |       |        | 0,001   |        |            |              |
| 53       | <b>Vidaus gročių, turėklų ir kitų panašių paviršių pagrindo gruntavimas sukibimą gerinančiais gruntais teptuku</b> | N15P-0220-1 | 100m2     |        |       |        | 0,005   |        |            |              |
|          | Darbo jėga su vidutine kategorija 3.50   | 10350       | žm.val.   | 13,000 |       |        | 0,065   |        |            |              |
|          | Sukibimą gerinantis gruntas  | 231004      | l         | 9,100  |       |        | 0,046   |        |            |              |
|          | Smulkūs mechanizmai su el. varikliu  | 489244      | maš.val   | 0,050  |       |        | 0,000   |        |            |              |

Iš viso už skyrių:

## Iš viso

Papildomų medžiagų vertė  
Papildomų mechanizmų vertė  
Kiti darbo užmokesčio priskaitymai

## Iš viso

Soc. Draudimas

## Iš viso

Statybvietės išlaidos

## Iš viso (tiesioginės išlaidos)

Pridėtinės išlaidos

## Iš viso

Pelnas

## Iš viso (su netiesioginėmis išlaidomis)

| Eil. Nr. | Pavadinimas | Kodas | Mato vnt. | Norma | Kaina | Kiekis | Suma | Darbas | Medžiagos | Mechanizmai |
|----------|-------------|-------|-----------|-------|-------|--------|------|--------|-----------|-------------|
|----------|-------------|-------|-----------|-------|-------|--------|------|--------|-----------|-------------|

PVM

Iš viso

**Sudarė:**

Romas Kerulis (at. Nr. 36785)

**Tikrino:**

SUDERINTA: \_\_\_\_\_ TŪKST.

TVIRTINU: \_\_\_\_\_ TŪKST.

ATSAKINGAS ATSTOVAS \_\_\_\_\_

ATSAKINGAS ATSTOVAS \_\_\_\_\_

2024 M. MĖN. D.

2024 M. MĖN. D.

### LOKALINĖ SĄMATA NR. S2

Sudaryta 2023 m. 10 mėn. kainomis

#### K001 Kitos paskirties pastato kapitalinis remontas

##### O1 Lifo įrengimas

##### S2 Statinio konstrukcijos

Iš viso: [redacted] EUR

2024-02-29

Lapas: 1

| Eil. Nr. | Pavadinimas | Kodas | Mato vnt. | Norma | Kaina | Kiekis | Suma | Darbas | Medžia-gos | Mecha-nizmai |
|----------|-------------|-------|-----------|-------|-------|--------|------|--------|------------|--------------|
|----------|-------------|-------|-----------|-------|-------|--------|------|--------|------------|--------------|

#### Ardymo darbai

|   |   |            |         |        |  |  |         |  |  |  |
|---|---|------------|---------|--------|--|--|---------|--|--|--|
| 1 | Monolitinių gelžbetoninių perdangių išardymas   | N46-137    | m3      |        |  |  | 10,7905 |  |  |  |
|   | Darbo jėga su vidutine kategorija 2.77  | 10277      | žm.val. | 10,000 |  |  | 107,905 |  |  |  |
|   | Dujinis deguonis (techninis)  | 210004     | m3      | 0,400  |  |  | 4,316   |  |  |  |
|   | Acetilenas  | 240003     | m3      | 0,080  |  |  | 0,863   |  |  |  |
|   | Pneumoplaktukas, dirbant kilnojamu kompresoriumi  | 310235     | maš.val | 6,100  |  |  | 65,822  |  |  |  |
| 2 | Vagų pramušimas mūrinėse sienose, kai vagų skerspjūvio plotas iki 100 cm2, pramušant pneumatiniu plaktuku                           | N46-102    | 100m    |        |  |  | 0,2278  |  |  |  |
|   | Darbo jėga su vidutine kategorija 3.46  | 10346      | žm.val. | 37,000 |  |  | 8,429   |  |  |  |
|   | Pneumoplaktukas, dirbant kilnojamu kompresoriumi  | 310235     | maš.val | 28,000 |  |  | 6,378   |  |  |  |
| 3 | Vagų pramušimas mūr.sienose, kai vagų skersp.plotas daugiau kaip 100 cm2 kiekv. 20 cm2 pridėti, pramušant pneum.plaktuku K1=6, K2=6 | N46-104    | 100m    |        |  |  | 0,2278  |  |  |  |
|   | Darbo jėga su vidutine kategorija 3.16  | 10316      | žm.val. | 69,600 |  |  | 15,855  |  |  |  |
|   | Pneumoplaktukas, dirbant kilnojamu kompresoriumi  | 310235     | maš.val | 66,000 |  |  | 15,035  |  |  |  |
| 4 | Metalinų laiptų aikštelių su paklotu ir aptvėrimais montavimas /sijos demontavimas/ K1=0.6, K2=0.7                                  | N9P-0109-2 | t       |        |  |  | 0,2     |  |  |  |
|   | Darbo jėga su vidutine kategorija 4.00  | 10400      | žm.val. | 19,800 |  |  | 3,960   |  |  |  |
|   | Suvirinimo transformatorius   | 380004     | maš.val | 2,240  |  |  | 0,448   |  |  |  |
|   | Kranas ant automob. važiuklės 16 t keliam. galios   | 489051     | maš.val | 1,960  |  |  | 0,392   |  |  |  |
| 5 | Lengvųjų sąramų montavimas, atremiant sijų galus laisvai kai sąramos gelžbetoninės iki 2 m ilgio /demontavimas/ K1=0.4              | N8P-0211-5 | vnt.    |        |  |  | 4       |  |  |  |
|   | Darbo jėga su vidutine kategorija 3.30  | 10330      | žm.val. | 0,152  |  |  | 0,608   |  |  |  |

skyrių:

#### Sąramos

|   |  |        |         |         |  |  |        |  |  |  |
|---|--|--------|---------|---------|--|--|--------|--|--|--|
| 6 | Esamų pastatų sienose surenkamų gelžbetonio sąramų iki 0.1t svorio įrengimas rankiniu būdu, iškertant vagas rankin. būdu | R24-10 | m3      |         |  |  | 0,374  |  |  |  |
|   | Darbo jėga su vidutine kategorija 3.00   | 10300  | žm.val. | 145,000 |  |  | 54,230 |  |  |  |
|   | Sąramos  | 260678 | m3      | 1,000   |  |  | 0,374  |  |  |  |
|   | Keraminės pilnavidurės plytos 250X120X65mm   | 570705 | t.vnt   | 0,220   |  |  | 0,082  |  |  |  |
|   | Cemento-kalkių skiedinys S5  | 600016 | m3      | 0,240   |  |  | 0,090  |  |  |  |
| 7 | Laikanti sąrama SR 18-37   | JJJ 01 | vnt     |         |  |  | 6      |  |  |  |
|   | Laikanti sąrama SR 18-37   | RRR 02 | vnt     | 1,000   |  |  | 6,000  |  |  |  |
| 8 | Laikanti sąrama SR 14-37   | JJJ 01 | vnt     |         |  |  | 4      |  |  |  |
|   | Laikanti sąrama SR 14-37   | RRR 02 | vnt     | 1,000   |  |  | 4,000  |  |  |  |

| Eil. Nr. | Pavadinimas | Kodas | Mato vnt. | Norma | Kaina | Kiekis | Suma | Darbas | Medžia-gos | Mecha-nizmai |
|----------|-------------|-------|-----------|-------|-------|--------|------|--------|------------|--------------|
|----------|-------------|-------|-----------|-------|-------|--------|------|--------|------------|--------------|

Iš viso už skyrių:

**Metalinė sija (Sm1)**

|   |   |        |         |        |  |       |        |  |  |  |
|---|---|--------|---------|--------|--|-------|--------|--|--|--|
| 9 | Liftų plieno k-jų (sijų, rėmų po įrengimais ir pan.) montavimas | N49-22 | t       |        |  | 0,13  | 478,57 |  |  |  |
|   | Darbo jėga su vidutine kategorija 3.67                          | 10367  | žm.val. | 28,000 |  | 3,640 |        |  |  |  |
|   | Metalinės konstrukcijos   | 260012 | t       | 1,000  |  | 0,130 |        |  |  |  |
|   | Suvirinimo elektrodai   | 120038 | kg      | 3,100  |  | 0,403 |        |  |  |  |
|   | Varžtai su veržlėmis (įvairūs)                                  | 120049 | kg      | 3,100  |  | 0,403 |        |  |  |  |
|   | Kranas  | 489131 | maš.val | 4,200  |  | 0,546 |        |  |  |  |

Iš viso už skyrių:

**Perdangos įrengimas**

|    |   |        |         |        |  |        |        |  |  |  |
|----|---|--------|---------|--------|--|--------|--------|--|--|--|
| 10 | Besijiniai gelžbetoniniai didesnio kaip 150mm storio perdenginiai iki 6m aukštyje         | N6-111 | m3      |        |  | 3,91   | 15,405 |  |  |  |
|    | Darbo jėga su vidutine kategorija 3.11  | 10311  | žm.val. | 10,500 |  | 41,055 |        |  |  |  |
|    | Betonas   | 260014 | m3      | 1,015  |  | 3,969  |        |  |  |  |
|    | Armatūra  | 260017 | t       | 0,100  |  | 0,391  |        |  |  |  |
|    | Plieninė viela  | 120002 | t       | 0,000  |  | 0,001  |        |  |  |  |
|    | Apipjaautos lentos 25-32mm st. (2 rūš.)   | 534014 | m3      | 0,002  |  | 0,008  |        |  |  |  |
|    | Suvirinimo elektrodai   | 120038 | kg      | 1,300  |  | 5,083  |        |  |  |  |
|    | Emulsolas   | 20077  | kg      | 0,340  |  | 1,329  |        |  |  |  |
|    | Mediniai, inventoriniai statramsčiai (apvalūs)  | 534052 | vnt     | 0,026  |  | 0,102  |        |  |  |  |
|    | Statybinės vinys  | 120030 | kg      | 0,140  |  | 0,547  |        |  |  |  |
|    | Krosninis kuras   | 20091  | t       | 0,000  |  | 0,001  |        |  |  |  |
|    | Klojinių skydai   | 534936 | m2      | 0,017  |  | 0,066  |        |  |  |  |
|    | Skydų tvirtinimo elementai  | 521955 | t       | 0,001  |  | 0,003  |        |  |  |  |
|    | Apipjaautos lentos 40mm st. ir daugiau (2 rūš.)   | 534015 | m3      | 0,002  |  | 0,008  |        |  |  |  |
|    | Kranas  | 489131 | maš.val | 0,690  |  | 2,698  |        |  |  |  |
| 11 | Rygeliai ir sijos denginio, perdangų bei įrengimų pastatymui, kai pastato aukštis iki 30m | N9-123 | t       |        |  | 0,062  |        |  |  |  |
|    | Darbo jėga su vidutine kategorija 4.75  | 10475  | žm.val. | 15,700 |  | 0,973  |        |  |  |  |
|    | Rygių ir sijų konstrukcijos   | 260054 | t       | 1,000  |  | 0,062  |        |  |  |  |
|    | Pagalbinės plieninės montažinės konstrukcijos   | 520392 | t       | 0,001  |  | 0,000  |        |  |  |  |
|    | Propano-butano mišinys  | 20040  | m3      | 0,145  |  | 0,009  |        |  |  |  |
|    | Tvirtinimo varžtai (įvairūs)  | 120051 | kg      | 3,100  |  | 0,192  |        |  |  |  |
|    | Dujinis deguonis (techninis)  | 210004 | m3      | 1,040  |  | 0,064  |        |  |  |  |
|    | Suvirinimo elektrodai   | 120038 | kg      | 3,100  |  | 0,192  |        |  |  |  |

Iš viso už skyrių:

**Lifto šachtos mūras**

|    |   |            |         |       |  |        |  |  |  |  |
|----|---|------------|---------|-------|--|--------|--|--|--|--|
| 12 | Silikatinių 65 mm storio plytų paprastų sienų mūrijimas kai mūro storis 250mm | N8P-0104-1 | m3      |       |  | 4,9    |  |  |  |  |
|    | Darbo jėga su vidutine kategorija 3.00  | 10300      | žm.val. | 6,100 |  | 29,890 |  |  |  |  |
|    | Statybinės vinys  | 120030     | kg      | 0,040 |  | 0,196  |  |  |  |  |
|    | Cemento kalkių skiedinys  | 600188     | m3      | 0,230 |  | 1,127  |  |  |  |  |
|    | Apipjaauta mediena (spygliuočių, 1-3 rūš.)                                    | 534013     | m3      | 0,007 |  | 0,034  |  |  |  |  |
|    | Silikatinės pilnavidurės plytos 250x120x65mm                                  | 572328     | t.vnt   | 0,409 |  | 2,004  |  |  |  |  |
|    | Kranas  | 489131     | maš.val | 0,500 |  | 2,450  |  |  |  |  |
|    | Mažosios mechanizacijos priemonės su elektros varikliu                        | 489246     | maš.val | 0,340 |  | 1,666  |  |  |  |  |

Iš viso už skyrių:

**Iš viso**

Papildomų medžiagų vertė  
 Papildomų mechanizmų vertė  
 Kiti darbo užmokesčio priskaitymai

**Iš viso**

Soc. Draudimas

| Eil. Nr. | Pavadinimas | Kodas | Mato vnt. | Norma | Kaina | Kiekis | Suma | Darbas | Medžiagos | Mechanizmai |
|----------|-------------|-------|-----------|-------|-------|--------|------|--------|-----------|-------------|
|----------|-------------|-------|-----------|-------|-------|--------|------|--------|-----------|-------------|

**Iš viso**

Statybvietės išlaidos

**Iš viso (tiesioginės išlaidos)**

Pridėtinės išlaidos

**Iš viso**

Pelnas

**Iš viso (su netiesioginėmis išlaidomis)**

PVM

**Iš viso****Sudarė:**

Romas Kerulis (at. Nr. 36785)

**Tikrino:**

SUDERINTA: \_\_\_\_\_ TŪKST.

TVIRTINU: \_\_\_\_\_ TŪKST.

ATSAKINGAS ATSTOVAS \_\_\_\_\_

ATSAKINGAS ATSTOVAS \_\_\_\_\_

2024 M. MĖN. D.

2024 M. MĖN. D.

### LOKALINĖ ŠAMATA NR. S3

Sudaryta 2023 m. 10 mėn. kainomis

#### K001 Kitos paskirties pastato kapitalinis remontas

##### O1 Lifto įrengimas

##### S3 Elektrotechnika

Iš viso: [redacted] EUR

2024-02-29

Lapas: 1

| Eil. Nr. | Pavadinimas | Kodas | Mato vnt. | Norma | Kaina | Kiekis | Suma | Darbas | Medžia-gos | Mecha-nizmai |
|----------|-------------|-------|-----------|-------|-------|--------|------|--------|------------|--------------|
|----------|-------------|-------|-----------|-------|-------|--------|------|--------|------------|--------------|

#### Esamas pertvarkomas skydas IPS-2

|   |   |           |         |       |  |   |  |  |  |  |
|---|---|-----------|---------|-------|--|---|--|--|--|--|
| 1 | Kirtiklių - saugiklių blokų montavimas ant plokščių (panelių) | N21P-0417 | vnt.    |       |  | 1 |  |  |  |  |
|   | Darbo jėga su vidutine kategorija 4.00                        | 10400     | žm.val. | 0,700 |  |   |  |  |  |  |
|   | Tvirtinimo detalės (komplektas)                               | 260319    | kompl.  | 0,000 |  |   |  |  |  |  |
|   | 0,4 kV įtampos saugiklis                                      | 263535    | vnt.    | 1,000 |  |   |  |  |  |  |
|   | 0,4 kV įtampos kirtiklių-saugiklių blokas                     | 263538    | vnt.    | 1,000 |  |   |  |  |  |  |
|   | Smulkūs mechanizmai su el. varikliu                           | 489244    | maš.val | 0,140 |  |   |  |  |  |  |

Iš viso už skyrių:

#### Projektuojamas paskirstymo skydas PS-2, 36 modulių

|   |  |             |         |        |  |   |  |  |  |  |
|---|--|-------------|---------|--------|--|---|--|--|--|--|
| 2 | Modulinių paskirstymo virštinkinių skydelių surinkimas ir montavimas, tvirtinant medsraigčiais, kai skydelyje modulių vnt 36 | N21P-0208-3 | vnt.    |        |  | 1 |  |  |  |  |
|   | Darbo jėga su vidutine kategorija 4.00   | 10400       | žm.val. | 10,500 |  |   |  |  |  |  |
|   | Medsraigčiai su plastmasiniais įdėklais  | 120314      | vnt.    | 4,000  |  |   |  |  |  |  |
|   | Modulinis skydelis   | 260811      | vnt.    | 1,000  |  |   |  |  |  |  |
|   | Elektrinis gražtas   | 390049      | maš.val | 0,250  |  |   |  |  |  |  |
| 3 | Automatiniai jungikliai 63 A 3P S203-C 63  | 2850-127    | vnt     |        |  | 1 |  |  |  |  |
|   | Automatiniai jungikliai 63 A 3P S203-C 63  | 2850-127    | vnt     | 1,000  |  |   |  |  |  |  |
| 4 | Automatiniai jungikliai 25 A 3P S203-C 25  | 2850-123    | vnt     |        |  | 3 |  |  |  |  |
|   | Automatiniai jungikliai 25 A 3P S203-C 25  | 2850-123    | vnt     | 1,000  |  |   |  |  |  |  |

Iš viso už skyrių:

#### Kabaliai, laidai, vamzdžiai

|   |   |             |         |         |  |      |  |  |  |  |
|---|---|-------------|---------|---------|--|------|--|--|--|--|
| 5 | Iki 50mm skersmens viniųplastinių vamzdžių montavimas sienomis ir kolonomis su nejudomu tvirtinimu            | N21-143     | 100m    |         |  | 0,1  |  |  |  |  |
|   | Darbo jėga su vidutine kategorija 3.67  | 10367       | žm.val. | 39,100  |  |      |  |  |  |  |
|   | Sujungimų, atšakų ir pravadų dėžutės  | 260397      | vnt     | 20,000  |  |      |  |  |  |  |
|   | Viniųplastiniai vamzdžiai   | 260408      | m       | 101,000 |  |      |  |  |  |  |
|   | Plieninė viela (šviesi, rišamoji)   | 120010      | t       | 0,002   |  |      |  |  |  |  |
|   | Bitumo dervos skiedinys   | 220169      | kg      | 11,400  |  |      |  |  |  |  |
|   | Vamzdiniai sprausčiai   | 520497      | vnt     | 54,000  |  |      |  |  |  |  |
|   | Plastmasiniai kamščiai tvirtinimui  | 340993      | vnt     | 98,000  |  |      |  |  |  |  |
|   | Medsraigčiai (įvairūs)  | 120063      | kg      | 0,560   |  |      |  |  |  |  |
| 6 | Pirmų laidų, kabelių įtraukimas į sumontuotus vamzdžius kai laidų skerspjūvio plotas daugiau 6 mm2 iki 16 mm2 | N21P-0328-2 | 100m    |         |  | 0,1  |  |  |  |  |
|   | Darbo jėga su vidutine kategorija 3.50  | 10350       | žm.val. | 5,600   |  |      |  |  |  |  |
|   | Plastmasinės įvorės   | 260414      | vnt     | 12,000  |  |      |  |  |  |  |
| 7 | Kabelio tiesimas mūro siena, kai 1m kabelio masė iki 1kg  | N50-210     | 100m    |         |  | 0,57 |  |  |  |  |

| Eil. Nr. | Pavadinimas   | Kodas                  | Mato vnt.   | Norma   | Kaina | Kiekis | Suma       | Darbas | Medžia-gos | Mecha-nizmai |
|----------|---|------------------------|-------------|---------|-------|--------|------------|--------|------------|--------------|
|          | Darbo jėga su vidutine kategorija 3.33  | 10333                  | žm.val.     | 33,200  |       |        | 18,924     |        |            |              |
|          | Apkabėlės   | 260475                 | vnt         | 275,000 |       |        | 156,750    |        |            |              |
|          | Medsraigčiai (įvairūs)  | 120063                 | kg          | 1,120   |       |        | 0,638      |        |            |              |
|          | Plastmasiniai kamščiai tvirtinimui  | 340993                 | vnt         | 275,000 |       |        | 156,750    |        |            |              |
|          | Elektrinis gražtas  | 390049                 | maš.val     | 9,000   |       |        | 5,130      |        |            |              |
| 8        | <b>1kV galios variniai kabeliai NYY-J 5x16RE</b>  | <b>3550-6</b>          | <b>m</b>    |         |       |        | <b>67</b>  |        |            |              |
|          | 1kV galios variniai kabeliai NYY-J 5x16RE   | 3550-6                 | m           | 1,050   |       |        | 70,350     |        |            |              |
| 9        | <b>Plastikinių elektros instaliacijos kanalų montavimas, tvirtinam prie betono sienos MINI instaliaciniai kanalai</b> | <b>N21P-0302-1100m</b> |             |         | 35    |        | <b>0,3</b> |        |            |              |
|          | Darbo jėga su vidutine kategorija 3.60  | 10360                  | žm.val.     | 28,000  |       |        | 8,400      |        |            |              |
|          | Medsraigčiai su plastmasiniais įdėklais   | 120314                 | vnt.        | 275,000 |       |        | 82,500     |        |            |              |
|          | Smulkūs mechanizmai su el. varikliu   | 489244                 | maš.val     | 11,800  |       |        | 3,540      |        |            |              |
| 10       | <b>'Thorsman' instaliaciniai aliuminio kanalai TKA 100x52</b>   | <b>3700-14</b>         | <b>m</b>    |         |       |        | <b>30</b>  |        |            |              |
|          | 'Thorsman' instaliaciniai aliuminio kanalai TKA 100x52  | 3700-14                | m           | 1,030   |       |        | 30,900     |        |            |              |
| 11       | <b>Dviejų-trijų gyslų laidų tiesimas paruoštuose kanaluose, sienose ir perdenginiuose</b>                             | <b>N21-190</b>         | <b>100m</b> |         | 15    |        | <b>0,5</b> |        |            |              |
|          | Darbo jėga su vidutine kategorija 3.56  | 10356                  | žm.val.     | 11,600  |       |        | 5,800      |        |            |              |
|          | Sujungimų, atšakų ir pravadų dėžutės  | 260397                 | vnt         | 6,000   |       |        | 3,000      |        |            |              |
|          | Lankstūs kabeliai BVV-LL 3x1.5  | 3498-142               | m           | 103,000 |       |        | 51,500     |        |            |              |
|          | Plieninė viela (šviesi, rišamoji)   | 120010                 | t           | 0,003   | 1     |        | 0,001      |        |            |              |
|          | PCHV izoliacinė juosta  | 220696                 | kg          | 0,030   |       |        | 0,015      |        |            |              |
|          | Polivinilo chloridinis vamzdelis  | 220471                 | kg          | 0,830   |       |        | 0,415      |        |            |              |

Iš viso už skyrių:

## Instaliaciniai gaminiai

|    |  |                  |               |         |  |  |             |  |  |  |
|----|--|------------------|---------------|---------|--|--|-------------|--|--|--|
| 12 | <b>Lizdų paskirstymo dėžutėms, jungikliams, kištukiniams lizdams gręžimas žiediniais gražtais mūro sienose</b> | <b>N21-194-1</b> | <b>100vnt</b> |         |  |  | <b>0,07</b> |  |  |  |
|    | Darbo jėga su vidutine kategorija 3.00   | 10300            | žm.val.       | 6,800   |  |  | 0,476       |  |  |  |
|    | Mažosios mechanizacijos priemonės su elektros varikliu   | 489246           | maš.val       | 5,400   |  |  | 0,378       |  |  |  |
| 13 | <b>Jungiklio montavimas, kai instaliacija paslėptoji</b>   | <b>N21-198</b>   | <b>100vnt</b> |         |  |  | <b>0,07</b> |  |  |  |
|    | Darbo jėga su vidutine kategorija 3.22   | 10322            | žm.val.       | 19,800  |  |  | 1,386       |  |  |  |
|    | Jungikliai   | 260417           | vnt           | 100,000 |  |  | 7,000       |  |  |  |
|    | Plastmasinės dėžutės   | 260418           | vnt           | 100,000 |  |  | 7,000       |  |  |  |
|    | Gipsas   | 570131           | t             | 0,020   |  |  | 0,001       |  |  |  |
| 14 | <b>Daugkartinio veikimo automatiniai priešgaisrinės signalizacijos davikliai (normalus variantas)</b>          | <b>N50-270</b>   | <b>vnt</b>    |         |  |  | <b>1</b>    |  |  |  |
|    | Darbo jėga su vidutine kategorija 4.75   | 10475            | žm.val.       | 1,280   |  |  | 1,280       |  |  |  |
|    | Plastmasiniai kamščiai tvirtinimui   | 340993           | vnt           | 3,000   |  |  | 3,000       |  |  |  |
|    | Medsraigčiai (įvairūs)   | 120063           | kg            | 0,009   |  |  | 0,009       |  |  |  |
|    | Polivinilchloridinis vamzdelis   | 220697           | kg            | 0,001   |  |  | 0,001       |  |  |  |
| 15 | <b>Judesio daviklis JS-345 IP54 (laiptinėms, korid.)</b>   | <b>2521-8</b>    | <b>vnt</b>    |         |  |  | <b>1</b>    |  |  |  |
|    | Judesio daviklis JS-345 IP54 (laiptinėms, korid.)  | 2521-8           | vnt           | 1,000   |  |  | 1,000       |  |  |  |
| 16 | <b>Interjerinių kompaktinių liuminescencinių lempų šviestuvų, tvirtinamų prie lubų, sienų montavimas</b>       | <b>N21P-0709</b> | <b>vnt.</b>   |         |  |  | <b>3</b>    |  |  |  |
|    | Darbo jėga su vidutine kategorija 3.50   | 10350            | žm.val.       | 0,520   |  |  | 1,560       |  |  |  |
|    | Smulkūs mechanizmai su el. varikliu  | 489244           | maš.val       | 0,120   |  |  | 0,360       |  |  |  |
| 17 | <b>Šviestuvai 18W IP44</b>   | <b>JJJ 01</b>    | <b>vnt</b>    |         |  |  | <b>3</b>    |  |  |  |
|    | Šviestuvai 18W IP44  | RRR 02           | vnt           | 1,000   |  |  | 3,000       |  |  |  |
| 18 | <b>Rezervinio maitinimo šaltinio montavimas</b>  | <b>N50-333</b>   | <b>vnt.</b>   |         |  |  | <b>1</b>    |  |  |  |
|    | Darbo jėga su vidutine kategorija 4.00   | 10400            | žm.val.       | 0,480   |  |  | 0,480       |  |  |  |
|    | Maitinimo šaltinis   | 261087           | vnt           | 1,000   |  |  | 1,000       |  |  |  |
|    | Medsraigčiai su plastmasiniais įdėklais  | 120314           | vnt.          | 2,000   |  |  | 2,000       |  |  |  |
|    | Smulkūs mechanizmai su el. varikliu  | 489244           | maš.val       | 0,120   |  |  | 0,120       |  |  |  |

Iš viso už skyrių:

**Iš viso**

Papildomų medžiagų vertė  
Papildomų mechanizmų vertė  
Kiti darbo užmokesčio priskaitymai

**Iš viso**

Soc. Draudimas

**Iš viso**

Statyb vietės išlaidos

**Iš viso (tiesioginės išlaidos)**

Pridėtinės išlaidos

**Iš viso**

Pelnas

**Iš viso (su netiesioginėmis išlaidomis)**

PVM

**Iš viso**

**Sudarė:**

Romas Kerulis (at. Nr. 36785)

**Patvirtino:**

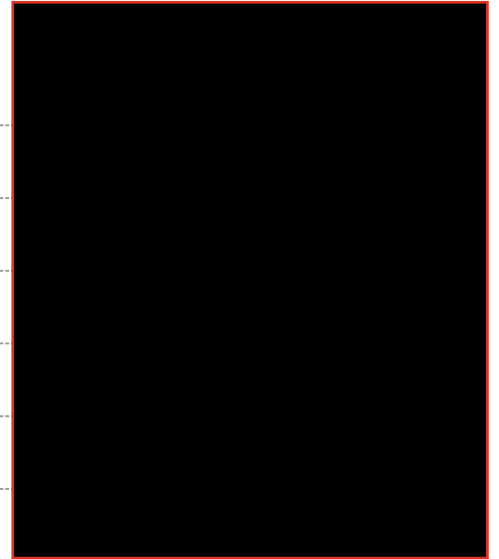

# ĮRENGIMŲ POREIKIO ŽINIARAŠTIS

Sudaryta pagal 2023.10 kainas

SAŪATA

Statinių  
grupė  
Statiny  
Žiniaraštis

K001 Kitos paskirties pastato kapitalinis remontas

O1 Lifto įrengimas

S4 Įranga

2024-02-14

Lapas 1

| Resurso kodas | Pavadinimas | Mato vnt. | Kiekis | Kaina | Vertė EUR |
|---------------|-------------|-----------|--------|-------|-----------|
|---------------|-------------|-----------|--------|-------|-----------|

|        |   |        |       |  |  |
|--------|---|--------|-------|--|--|
| 260444 | Liftas su montavimo darbais pagal komercinį pasiūlymą | kompl. | 1,000 |  |  |
|--------|---|--------|-------|--|--|

Iš viso

PVM

Iš viso

Sudarė:

Romas Kerulis (at. Nr. 36785)

Tikrino: