

**LAUKŲ G. (NR. KV0219, KV0233), LIUBAVO K., KALVARIJOS SAV. KAPITALINIO
REMONTO PROJEKTO PARENGIMAS
TECHNINĖ SPECIFIKACIJA**

1. PIRKIMO OBJEKTAS

1.1. Laukų g. (Nr. KV0219, KV0233), Liubavo k., Kalvarijos sav. kapitalinio remonto projekto parengimas. BVPŽ kodas –71320000-7 Inžinerinio projektavimo paslaugos.

1.2. Pirkimo objektas į dalis neskaidomas.

1.3. Per 6 (šešis) mėn. nuo Sutarties įsigaliojimo datos parengtas ir pagal ekspertų išvadas pakoreguotas (jeigu reikės) 1.1. punkte nurodyto objekto kapitalinio remonto projektas.

2. PIRKIMO OBJEKTO PRITAIKYMO SRITIS

2.1. Pagal 1.1. punkte nurodytą objektą bus perkami Laukų g. (Nr. KV0219, KV0233), Liubavo k., Kalvarijos sav. kapitalinio remonto darbai.

3. TECHNINIAI REIKALAVIMAI, KURIUOS TURI ATITIKTI PERKAMOS PASLAUGOS

3.1. Bendri reikalavimai paslaugų atlikimui:

3.1.1. Kapitalinio remonto projekto rengimas.

3.1.2. Statinio kategorija: II grupės nesudėtingas statinys.

3.1.3. Kelio kategorija: IIIv;

3.1.4. Kelių ilgiai: Nr. KV0219 „Privažiuojamasis kelias prie Lenkijos Respublikos sienos nuo kelio KV0217“ – 737 m ir Nr. KV0233 „KV0219 - Kačergų kalnas“ - 228 m (kelių ilgiai tikslinami projektavimo metu);

3.1.5. Kelio dangos plotis 3,5 m, kur toks plotis negalimas projektuojamas didžiausias leistinas pagal esamą situaciją;

3.1.6. Kelkraščiai įrengiami po 0,5 m. pločio;

3.1.7. Suprojektuoti kelio ženklus ir atitinkamą horizontalų ženklinimą;

3.1.8. Rengiant projektą esant poreikiui suprojektuoti naujas pralaidas ar numatyti esamų pralaidų remontą;

3.1.9. Suprojektuoti nuovažas su asfalto danga;

3.1.10. Suprojektuoti ryšių ar elektros tinklų iškėlimą (jei reikalinga);

3.1.11. Esant poreikiui atlikti topografinius matavimus ir inžinerinius geologinius tyrinėjimus.

3.1.12. Parengtas 1.1. punkte nurodytas objektas turi atitikti galiojančius norminius aktus, parengta dokumentacija turi būti tinkamai parengta statybą leidžiančiam dokumentui gauti.

3.2. Tiekėjas įsipareigoja:

3.2.1. nustatytomis sąlygomis ir tvarka, savo sąskaita, rizika ir priemonėmis atlikti Paslaugas Pirkėjui, o Pirkėjas įsipareigoja priimti tinkamai atliktas Paslaugas ir sumokėti pagal sutartyje nurodytą Paslaugų kainą.

3.2.2. 1.1. punkte nurodytas objektas turi būti pateiktas 3 egz. popieriniame ir 3 egz. PDF formate skaitmeninėje laikmenoje.

3.2.3. Vykdyti statinio projekto priežiūrą pagal galiojančius teisės aktus.

3.3. Aplinkosauginiai reikalavimai:

3.3.1. Lietuvos Respublikos aplinkos ministro 2011 m. birželio 28 d. įsakymu Nr. D1-508 patvirtinto „Dėl Aplinkos apsaugos kriterijų taikymo, vykdant žaliuosius pirkimus, tvarkos aprašo patvirtinimo“ 4.4.3. punktu pirkimas laikomas žaliuoju.

4. TECHNINĖS SPECIFIKACIJOS PRIEDAI:

4.1. Situacijos schema;

4.2. Kelio KV0219 kadastrinių matavimų byla;

4.3. Kelio KV0233 kadastrinių matavimų byla.



Adresų paieška

- Map navigation controls: zoom in (+), zoom out (-), home, print, full screen, layers, search, and other utility icons.





VALSTYBĖS ĮMONĖ REGISTRŲ CENTRAS
Lvovo g. 25-101, 09320 Vilnius, tel. (8 5) 2688 262, el. p. info@registrucentras.lt
Duomenys kaupiami ir saugomi Juridinių asmenų registre, kodas 124110246

NEKILNOJAMOJO TURTO REGISTRO DUOMENŲ BAZĖS IŠRAŠAS

2020-06-02 09:42:59

1. Nekilnojamojo turto registre įregistruotas turtas:

Registro Nr.: **44/2419527**
Registro tipas: **Statiniai**
Sudarymo data: **2020-02-10**
Kalvarijos sav., Liubavo sen., Liubavo k.

2. Nekilnojamieji daiktai:

2.1.

Kelias - Vietinės reikšmės kelias KV 0219
Kalvarijos sav., Liubavo sen., Liubavo k.
Unikalus daikto numeris: **4400-5398-2795**
Daikto pagrindinė naudojimo paskirtis: **Kelių**
Žymėjimas plane: **KE**
Statybos pradžios metai: **1958**
Statybos pabaigos metai: **1958**
Statinio kategorija: **II grupės nesudėtingasis**
Baigtumo procentas: **100 %**
Ilgis: **0.872 km**
Danga: **Žvyras**
Kelio reikšmė: **Vietinės**
Kelio kategorija: **IIIv**
Eismo juostų skaičius: **Viena**
Atkūrimo sąnaudos (statybos vertė): **66200 Eur**
Fizinio nusidėvėjimo procentas: **75 %**
Atkuriamoji vertė: **16500 Eur**
Vidutinė rinkos vertė: **16500 Eur**
Vidutinės rinkos vertės nustatymo būdas: **Atkuriamoji vertė**
Vidutinės rinkos vertės nustatymo data: **2020-02-10**
Kadastro duomenų nustatymo data: **2020-02-10**

3. Daikto priklausiniai iš kito registro: įrašų nėra

4. Nuosavybė:

4.1.

Nuosavybės teisė
Savininkas: **KALVARIJOS SAVIVALDYBĖ, a.k. 111103547**
Daiktas: **kelias Nr. 4400-5398-2795, aprašytas p. 2.1.**
Įregistravimo pagrindas: **2000-04-28 Priėmimo - perdavimo aktas**
Įrašas galioja: **Nuo 2020-06-02**

5. Valstybės ir savivaldybių žemės patikėjimo teisė: įrašų nėra

6. Kitos daiktinės teisės : įrašų nėra

7. Juridiniai faktai: įrašų nėra

8. Žymos: įrašų nėra

9. Teritorijos, kuriose taikomos specialiosios žemės naudojimo sąlygos: įrašų nėra

10. Daikto registravimas ir kadastro žymos:

10.1.

Suformuotas naujas (daikto registravimas)
Daiktas: **kelias Nr. 4400-5398-2795, aprašytas p. 2.1.**
Įregistravimo pagrindas: **2000-04-28 Priėmimo - perdavimo aktas**
2020-02-10 Nekilnojamojo daikto kadastro duomenų byla
Įrašas galioja: **Nuo 2020-05-27**

10.2.

Kadastrinius matavimus atliko (kadastro žyma)
VAIDA ALSIENĖ
Daiktas: **kelias Nr. 4400-5398-2795, aprašytas p. 2.1.**
Įregistravimo pagrindas: **2014-07-02 Kvalifikacijos pažymėjimas Nr. 2M-M-2077**
2020-02-10 Nekilnojamojo daikto kadastro duomenų byla
Įrašas galioja: **Nuo 2020-05-27**

11. Registro pastabos ir nuorodos: įrašų nėra

12. Kita informacija: įrašų nėra

13. Informacija apie duomenų sandoriui tikslinimą: įrašų nėra

UAB "Narma", kodas: 302513346, adresas: Marijampol , Mokol g. 41-63
 Matininkas(-) VAIDA ALSIEN , kvalifikacijos pažym jimo Nr. 2M-M-2077

KELIO / GATV S IR JO SUD TINI DALI KADASTRO DUOMENYS

Adresas Kalvarijos sav. Liubavo k.
 Paskirtis Keli
 Pavadinimas Vietin s reikšm s kelias KV 0219
 Žym jimas plane KE
 Kadastro duomen nustatymo data 2020-02-10
 Statybos b kl Unikalus numeris 4400-5398-2795

| | | | |
|-------------------------------|------|-----------------------|-----------------------------|
| Statybos pradžios metai: | 1958 | Kelio Nr.: | KV0219 |
| Statybos pabaigos metai: | 1958 | Kelio ruožas: | 0.000-0.872 |
| Rekonstravimo pradžios metai: | | Ilgis: km | 0,872 |
| Rekonstravimo pabaigos metai: | | Kelio reikšm : | Vietin s |
| Kap. remonto pradžios metai: | | Kelio kategorija: | IIIv |
| Kap. remonto pabaigos metai: | | Statinio kategorija: | II grup s nesud tingasis |
| Papr. remonto pradžios metai: | | Baigtumo procentas: % | 100 |
| Papr. remonto pabaigos metai: | | | |

| Kelias, kelio sud tin s dalys | Mato vienetas | Kiekis |
|-------------------------------|---------------|--------|
| 1 | 2 | 3 |
| Kelias 1-38 | km | 0,872 |
| važiavimas D5 | kv. m | 14,09 |
| važiavimas D5 | vnt. | 1 |
| važiavimas K6 | kv. m | 7,82 |
| važiavimas K6 | vnt. | 1 |
| važiavimas K9 | kv. m | 10,07 |
| važiavimas K9 | vnt. | 1 |
| važiavimas D13 | kv. m | 41,01 |
| važiavimas D13 | vnt. | 1 |
| važiavimas D19 | kv. m | 23,62 |
| važiavimas D19 | vnt. | 1 |
| važiavimas K32 | kv. m | 25,37 |
| važiavimas K32 | vnt. | 1 |
| Pralaida C2 | m | 9,92 |
| Pralaida C2 | vnt. | 1 |
| Pralaida C4 | m | 12,75 |
| Pralaida C4 | vnt. | 1 |
| Pralaida D5 | m | 7,92 |
| Pralaida D5 | vnt. | 1 |
| Pralaida D10 | m | 7,34 |



* 1 1 1 1 3 3 0 4 0 4 *

| 1 | 2 | 3 |
|--------------|------|------|
| Pralaida D10 | vnt. | 1 |
| Pralaida C27 | m | 7,54 |
| Pralaida C27 | vnt. | 1 |

Matinink

VAIDA ALSIEN

2020-02-14 11:43:34



* 1 1 1 1 3 3 0 4 0 4 *

Lapas 2 iš 2

UAB "Narma", kodas: 302513346, adresas: Marijampol , Mokol g. 41-63
 Matininkas(-) VAIDA ALSIEN , kvalifikacijos pažym jimo Nr. 2M-M-2077

KELIO / GATV S IR JO SUD TINI DALI KADASTRO DUOMENYS

| | | | |
|---------------------------------------|----------------------------------|-------------------------|----------------|
| Adresas | Kalvarijos sav. Liubavo k. | | |
| Paskirtis | Keli | | |
| Pavadinimas | Vietin s reikšm s kelias KV 0219 | | |
| Žym jimas plane | KE | | |
| Kadastro duomen nustatymo data | 2020-02-10 | Unikalus numeris | 4400-5398-2795 |
| Statybos b kl | | | |

| Kelias, kelio sud tin s dalys | Mato vienetas | Kiekis |
|-------------------------------|---------------|--------|
| 1 | 2 | 3 |
| važiavimas, nuovaža | vnt. | 6 |
| važiavimas, nuovaža | kv. m | 121,98 |
| Kelias | km | 0,872 |
| Pralaida | vnt. | 5 |
| Pralaida | m | 45,47 |

Matinink

VAIDA ALSIEN



2020-02-14 11:44:24

Lapas 1 iš 1

UAB "Narma", kodas: 302513346, adresas: Marijampol , Mokol g. 41-63
 Matininkas(-) VAIDA ALSIEN , kvalifikacijos pažym jimo Nr. 2M-M-2077

KELIO / GATV SIRJO SUD TINI DALI VER I NUSTATYMAS

Pavadinimas Vietin s reikšm s kelias KV 0219

Kelio reikšmė Vietin s

Kelio numeris KV0219

Kadastro duomenų nustatymo data 2020-02-10

Vertes nustatymo data 2020-02-10

| Kelio sud tin s dalies pavadinimas | Atskaitos taškai | Kasmetinis vert s mažinimo koeficientas | Matavimo vienetas | Kiekis | kainojimo pagrindas | Vidutin vieneto statybos vert po indeksavimo, Eur | Atk rimo kaštai (statybin vert), Eur | Nusid v jimas % | Atkuriamoji vert , Eur | Vietov s pataisos koeficientas | Vidutin rinkos vert , Eur |
|------------------------------------|------------------|---|-------------------|--------|---------------------|---|---------------------------------------|-----------------|------------------------|--------------------------------|---------------------------|
| 1 | 2 | 3 | 4 | 5 | 6 | 7 | 8 | 9 | 10 | 11 | 12 |
| Kelias 1-38 | 1-38 | 10 | km | 0,872 | NTK2020-3.1.8 | 75880 | 66200 | 75 | 16500 | 1 | 16500 |
| Viso | | | | | | | 66200 | | 16500 | | 16500 |

Matinink

VAIDA ALSIEN



* 1 1 1 1 3 3 0 4 1 0 *

UAB "Narma", kodas: 302513346, adresas: Marijampol , Mokol g. 41-63
 Matininkas(-) VAIDA ALSIEN , kvalifikacijos pažym jimo Nr. 2M-M-2077

KELIO / GATV S VAŽIUOJAMOSIOS DALIES IR ŽEM S SANKASOS KADASTRO DUOMENYS

Pavadinimas Vietin s reikšm s kelias KV 0219

Kelio reikšmė Vietin s

Kelio numeris KV0219

Kadastro duomenų nustatymo data 2020-02-10

| Kelio sud tin s dalies pavadinimas | Ruožo su vienodais kelio dangos ir sankasos plo iais ir tipais pradžia | | | | Ruožo su vienodais kelio dangos ir sankasos plo iais ir tipais pabaiga | | | | Ruožo ilgis, km. | Eismo juost skai ius | Kelio plotis, m | Kelio sankasos plotis, m | Kelio sankasos tipas | Kelio dangos plotis, m | Kelio dangos r šis | Metai | | | |
|---------------------------------------|---|-------|-------------|-----------|---|-------|-------------|-----------|------------------|----------------------|-----------------|--------------------------|----------------------|------------------------|--------------------|-------------------|---------------|---------------------|------------------|
| | atskaitos duomenys ašyje | | koordinat s | | atskaitos duomenys ašyje | | koordinat s | | | | | | | | | Pradžios/Pabaigos | | | |
| | taško Nr. | km | X | Y | taško Nr. | km | X | Y | | | | | | | | Statybos | Rekonstravimo | Kapitalinio remonto | Paprasto remonto |
| 1 | 2 | 3 | 4 | 5 | 6 | 7 | 8 | 9 | 10 | 11 | 12 | 13 | 14 | 15 | 16 | 17 | 18 | 19 | 20 |
| Kelias 1-38 | 1 | 0.000 | 6025776,48 | 437234,93 | 38 | 0.782 | 6025336,40 | 436607,80 | 0,872 | | 9,6 | | | 3,4 | Žvyras | 1958 | | | |
| | | | | | | | | | | | | | | | | 1958 | | | |

Matinink

VAIDA ALSIEN



* 1 1 1 1 3 3 0 4 0 5 *

UAB "Narma", kodas: 302513346, adresas: Marijampol , Mokol g. 41-63
 Matininkas(-) VAIDA ALSIEN , kvalifikacijos pažym jimo Nr. 2M-M-2077

**KELIO / GATV S SANKRYŽ , TILT , VIADUK , ESTAKAD , PRALAIID , AUTOBUS SUSTOJIMO IR POILSIO AIKŠTELI ,
 ŠVIESOFOR , KELIO ORO S LYG STEB JIMO IR TRANSPORTO APSKAITOS RENGINI KADASTRO DUOMENYS**

Pavadinimas Vietin s reikšm s kelias KV 0219

Kelio reikšmė Vietin s

Kelio numeris KV0219

Kadastro duomenų nustatymo data 2020-02-10

| Kelio sud tin s dalies pavadinimas | Atskaitos duomenys ašyje | | Centro koordinat s | | Medžiaga/ Dangos r šis | Mato vienetas | Kiekis | Kelio pus | Kli ties pavadinimas | Metai | | | |
|------------------------------------|--------------------------|-------|--------------------|-----------|---------------------------|---------------|--------|-----------|----------------------|-------------------|---------------|---------------------|------------------|
| | taško Nr. | km | X | Y | | | | | | Pradžios/Pabaigos | | | |
| | | | | | | | | | | Statybos | Rekonstravimo | Kapitalinio remonto | Paprasto remonto |
| 1 | 2 | 3 | 4 | 5 | 6 | 7 | 8 | 9 | 10 | 11 | 12 | 13 | 14 |
| važiavimas D5 | 5 | 0.149 | 6025657,39 | 437144,96 | Žvyras | kv. m | 14,09 | Dešin | | 1958 | | | |
| | | | | | | | | | | 1958 | | | |
| važiavimas K6 | 6 | 0.150 | 6025656,98 | 437144,65 | Žvyras | kv. m | 7,82 | Kair | | 1958 | | | |
| | | | | | | | | | | 1958 | | | |
| važiavimas K9 | 9 | 0.233 | 6025588,49 | 437097,4 | Žvyras | kv. m | 10,07 | Kair | | 1958 | | | |
| | | | | | | | | | | 1958 | | | |



* 1 1 1 1 3 3 0 4 0 6 *

| 1 | 2 | 3 | 4 | 5 | 6 | 7 | 8 | 9 | 10 | 11 | 12 | 13 | 14 |
|----------------|----|-------|------------|-----------|--------------------|-------|-------|---------|----|------|----|----|----|
| važiavimas D13 | 13 | 0.431 | 6025421,84 | 436989,68 | Žvyras | kv. m | 41,01 | Dešin | | 1958 | | | |
| | | | | | | | | | | 1958 | | | |
| važiavimas D19 | 19 | 0.505 | 6025364,64 | 436944,66 | Žvyras | kv. m | 23,62 | Dešin | | 1958 | | | |
| | | | | | | | | | | 1958 | | | |
| važiavimas K32 | 32 | 0.721 | 6025280,16 | 436746,51 | Žvyras | kv. m | 25,37 | Kair | | 1958 | | | |
| | | | | | | | | | | 1958 | | | |
| Pralaida C2 | 2 | 0.008 | 6025770,36 | 437230,39 | Polivinilchloridas | m | 9,92 | Centras | | 1958 | | | |
| | | | | | | | | | | 1958 | | | |
| Pralaida C4 | 4 | 0.090 | 6025704,27 | 437181,19 | Betonas | m | 12,75 | Centras | | 1958 | | | |
| | | | | | | | | | | 1958 | | | |
| Pralaida D5 | 5 | 0.149 | 6025657,39 | 437144,96 | Betonas | m | 7,92 | Dešin | | 1958 | | | |
| | | | | | | | | | | 1958 | | | |
| Pralaida D10 | 10 | 0.276 | 6025552,2 | 437074,12 | Betonas | m | 7,34 | Dešin | | 1958 | | | |
| | | | | | | | | | | 1958 | | | |
| Pralaida C27 | 27 | 0.645 | 6025309,37 | 436815,81 | Betonas | m | 7,54 | Centras | | 1958 | | | |
| | | | | | | | | | | 1958 | | | |

Matinink

VAIDA ALSIEN



* 1 1 1 1 3 3 0 4 0 6 *

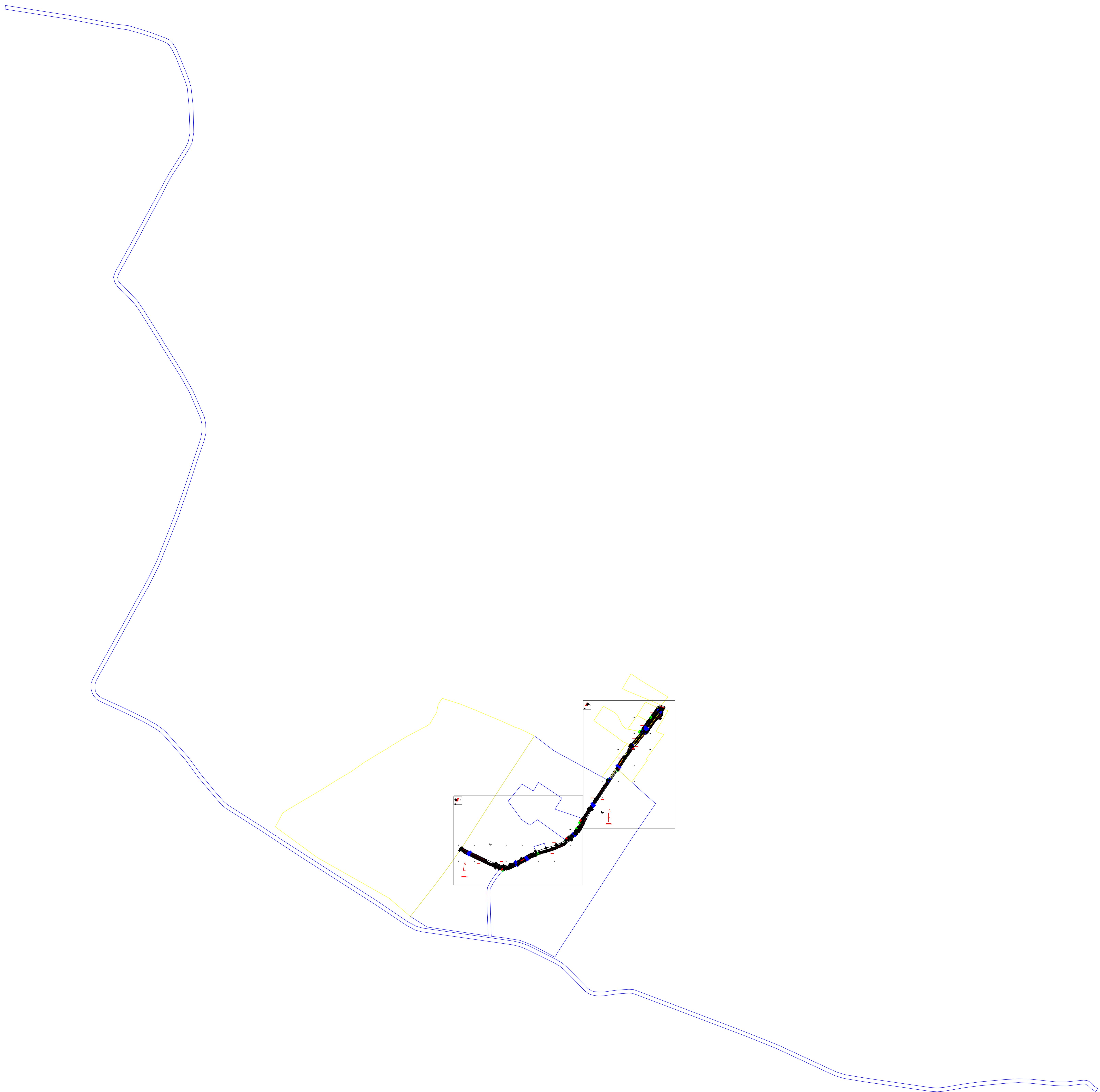

Ikdāstymo shema

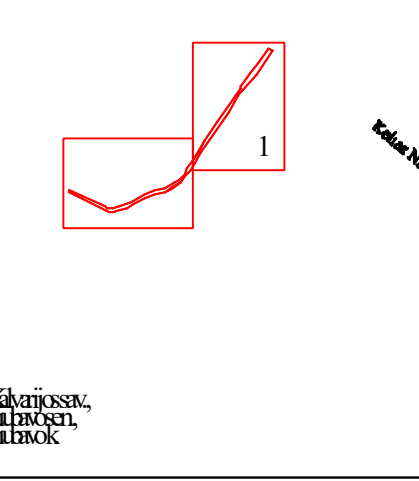

KEĻIOPĻANAS
M1:500

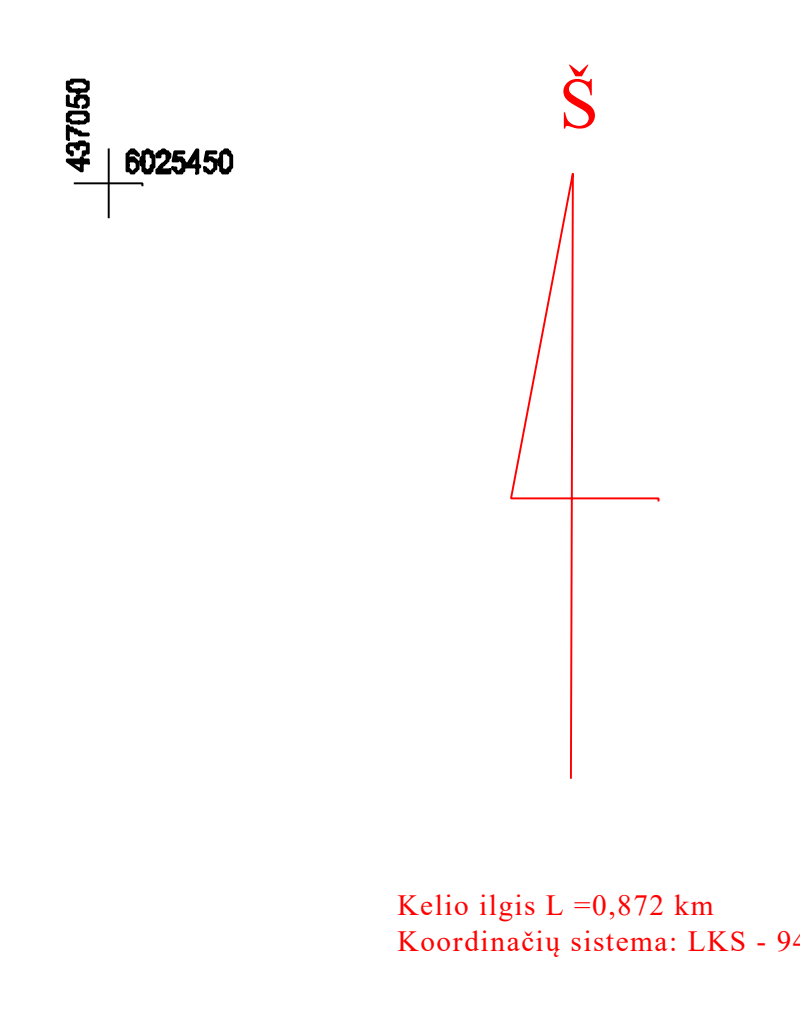
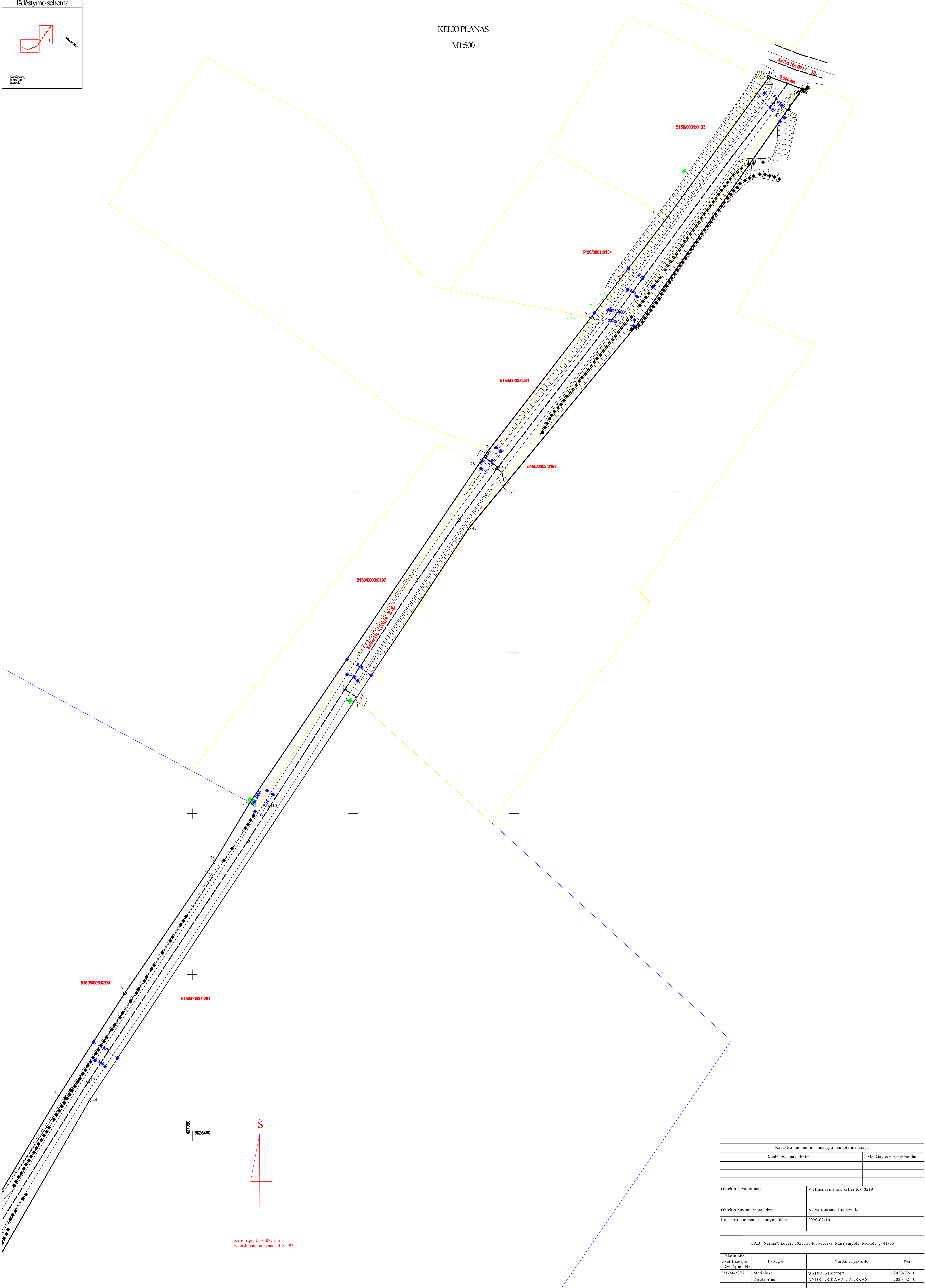

Keliņa ilgums - 0,972 km
Koordinātu sistēma - LKS - 94

| | | | | | |
|---|------------|------------------------|------------|------------------------------|--|
| Kadastru datu sistēmas izstrādātāja nosaukums | | Mediģas nosaukums | | Mediģas izstrādāšanas datums | |
| UAB "Narma", kods: 302513346, adrese: Marijampole, Mokuļņu g. 41-63 | | KALVIJAS SV. LUBOVA K. | | 2020-02-10 | |
| Matēriņa kvalifikācijas pasākuma Nr. | Pareģos | Vārds un pavārds | Data | | |
| 2M-36-2017 | Matēriņka | VAIDA ALSIENE | 2020-02-10 | | |
| | Dirģitoris | ANDRIUS KAVALIUSKAS | 2020-02-10 | | |

Isdėstymo schema

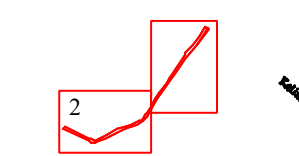

Kadastre
planas

KELIO PLANAS M1:500

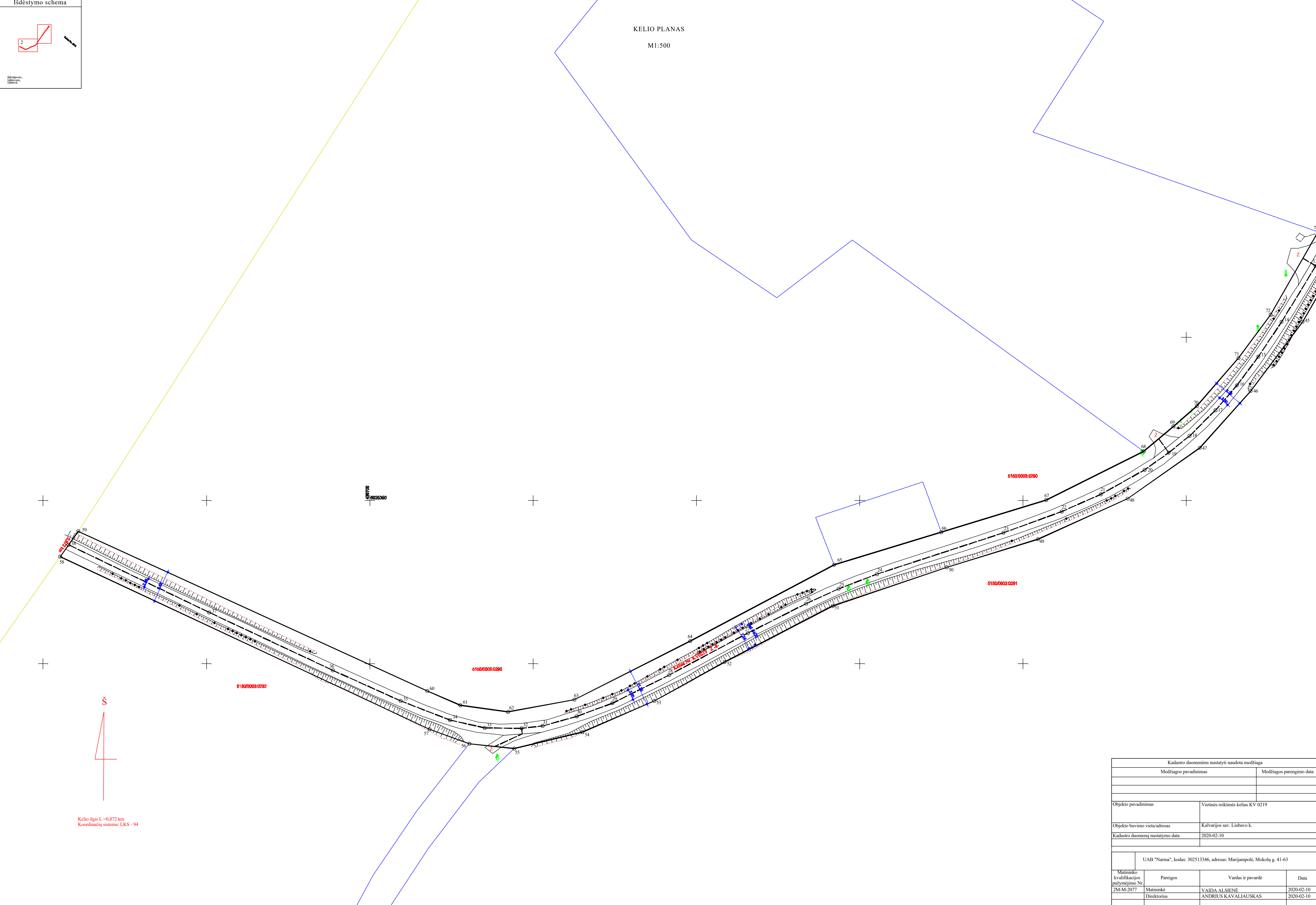

Š
Kelio ilgis L=0,872 km
Koordinatų sistema: LKS - 94

| | | | |
|---|-------------|----------------------------------|------------|
| Kadastro duomenimis nustatyti naudojami medžiagai | | | |
| Medžiagos pavadinimas | | Medžiagos parengimo data | |
| | | | |
| Objekto pavadinimas | | Vietinės reikšmės kelias KV 0219 | |
| Objekto buvimo vieta/adresas | | Kalvarijos sav. Lūbavo k. | |
| Kadastro duomenų nustatymo data | | 2020-02-10 | |
| | | | |
| UAB "Narma", kodas: 302513346, adresas: Marijampolė, Mokučių g. 41-63 | | | |
| Matavinko kvalifikacijos pažymėjimo Nr. | Pareigos | Vardas ir pavardė | Data |
| 2M-M-2077 | Matavinkė | VAIDA ALSIENĖ | 2020-02-10 |
| | Direktorius | ANDRIUS KAVALIAUSKAS | 2020-02-10 |

KOORDINAVIMO ŽINIARAŠTIS

Pavadinimas Vietinis reikšmės kelias KV 0219
Objekto buvimo vieta Kalvarijos sav. Liubavo k.
Unikalus numeris 4400-5398-2795

Kelio ruožas 0.000-0.872

Koordinavimų sistema: LKS-94

| Kelio riba | | |
|-------------------|------------|-----------|
| Taško Nr. | X | Y |
| 39 | 6025778,55 | 437229,19 |
| 40 | 6025774,85 | 437239,43 |
| 41 | 6025702,28 | 437188,66 |
| 42 | 6025638,70 | 437136,03 |
| 43 | 6025585,50 | 437100,72 |
| 44 | 6025461,02 | 437018,09 |
| 45 | 6025404,76 | 436985,67 |
| 46 | 6025383,54 | 436969,77 |
| 47 | 6025366,11 | 436954,20 |
| 48 | 6025350,56 | 436932,10 |
| 49 | 6025338,13 | 436904,66 |
| 50 | 6025329,49 | 436876,67 |
| 51 | 6025317,69 | 436841,81 |
| 52 | 6025300,52 | 436808,69 |
| 53 | 6025288,58 | 436787,17 |
| 54 | 6025279,00 | 436765,14 |
| 55 | 6025273,95 | 436744,27 |
| 56 | 6025275,45 | 436730,54 |
| 57 | 6025279,87 | 436718,34 |
| 58 | 6025332,77 | 436605,21 |
| 59 | 6025340,54 | 436610,75 |
| 60 | 6025291,60 | 436717,63 |
| 61 | 6025287,24 | 436727,74 |
| 62 | 6025285,20 | 436742,40 |
| 63 | 6025288,95 | 436762,70 |
| 64 | 6025306,94 | 436798,19 |
| 65 | 6025330,32 | 436842,24 |
| 66 | 6025340,29 | 436875,00 |
| 67 | 6025350,14 | 436907,18 |
| 68 | 6025365,03 | 436937,00 |
| 69 | 6025372,72 | 436946,13 |
| 70 | 6025378,90 | 436953,29 |
| 71 | 6025393,62 | 436966,02 |
| 72 | 6025406,89 | 436975,87 |
| 73 | 6025432,27 | 436990,36 |
| 74 | 6025462,18 | 437008,40 |
| 75 | 6025494,34 | 437029,08 |
| 76 | 6025535,02 | 437056,85 |
| 77 | 6025553,39 | 437067,91 |
| 78 | 6025658,58 | 437139,20 |
| 79 | 6025662,61 | 437141,93 |
| 80 | 6025703,97 | 437173,88 |
| 81 | 6025735,19 | 437197,78 |

| Kelio ašis | | | |
|-------------------|---------------------------|------------|-----------|
| Taško Nr. | Atskaitos taško km | X | Y |
| 1 | 0,000 | 6025776,48 | 437234,93 |
| 2 | 0,008 | 6025770,36 | 437230,39 |
| 3 | 0,027 | 6025754,73 | 437218,36 |
| 4 | 0,090 | 6025704,27 | 437181,19 |
| 5 | 0,149 | 6025657,39 | 437144,96 |
| 6 | 0,150 | 6025656,98 | 437144,65 |
| 7 | 0,170 | 6025641,03 | 437132,78 |
| 8 | 0,192 | 6025622,42 | 437119,88 |
| 9 | 0,233 | 6025588,49 | 437097,40 |
| 10 | 0,276 | 6025552,20 | 437074,12 |
| 11 | 0,289 | 6025541,49 | 437067,25 |
| 12 | 0,379 | 6025466,60 | 437017,56 |
| 13 | 0,431 | 6025421,84 | 436989,68 |
| 14 | 0,451 | 6025404,74 | 436979,24 |
| 15 | 0,464 | 6025394,07 | 436972,12 |
| 16 | 0,475 | 6025385,28 | 436965,55 |
| 17 | 0,485 | 6025377,63 | 436958,98 |
| 18 | 0,497 | 6025369,80 | 436951,06 |
| 19 | 0,505 | 6025364,64 | 436944,66 |
| 20 | 0,514 | 6025359,38 | 436937,31 |
| 21 | 0,529 | 6025351,88 | 436923,88 |
| 22 | 0,542 | 6025346,59 | 436911,92 |
| 23 | 0,561 | 6025340,08 | 436894,04 |
| 24 | 0,602 | 6025327,43 | 436855,33 |
| 25 | 0,615 | 6025322,92 | 436843,61 |
| 26 | 0,626 | 6025318,37 | 436833,62 |
| 27 | 0,645 | 6025309,37 | 436815,81 |
| 28 | 0,673 | 6025296,50 | 436791,71 |
| 29 | 0,692 | 6025287,89 | 436774,34 |
| 30 | 0,704 | 6025283,85 | 436763,42 |
| 31 | 0,715 | 6025280,89 | 436752,98 |
| 32 | 0,721 | 6025280,16 | 436746,51 |
| 33 | 0,732 | 6025280,30 | 436735,22 |
| 34 | 0,743 | 6025282,72 | 436724,58 |
| 35 | 0,760 | 6025288,58 | 436709,49 |
| 36 | 0,782 | 6025297,93 | 436688,74 |
| 37 | 0,824 | 6025315,68 | 436650,85 |
| 38 | 0,872 | 6025336,40 | 436607,80 |



VALSTYBĖS ĮMONĖ REGISTRŲ CENTRAS

Lvovo g. 25-101, 09320 Vilnius, tel. (8 5) 2688 262, el. p. info@registrucentras.lt
Duomenys kaupiami ir saugomi Juridinių asmenų registre, kodas 124110246

NEKILNOJAMOJO TURTO REGISTRO DUOMENŲ BAZĖS IŠRAŠAS

2020-06-02 09:44:07

1. Nekilnojamojo turto registre įregistruotas turtas:

Registro Nr.: **44/2419526**
Registro tipas: **Statiniai**
Sudarymo data: **2020-02-10**

Kalvarijos sav., Liubavo sen., Liubavo k.

2. Nekilnojamieji daiktai:

2.1.

Kelias - Vietinės reikšmės kelias KV 0233
Kalvarijos sav., Liubavo sen., Liubavo k.

Unikalus daikto numeris: **4400-5398-2784**

Daikto pagrindinė naudojimo paskirtis: **Kelių**

Statybos pradžios metai: **1959**

Statybos pabaigos metai: **1959**

Statinio kategorija: **II grupės nesudėtingasis**

Baigtumo procentas: **100 %**

Ilgis: **0.228 km**

Danga: **Žvyras**

Kelio reikšmė: **Vietinės**

Kelio kategorija: **IIIv**

Eismo juostų skaičius: **Viena**

Atkūrimo sąnaudos (statybos vertė): **17300 Eur**

Fizinio nusidėvėjimo procentas: **75 %**

Atkuriamoji vertė: **4330 Eur**

Vidutinė rinkos vertė: **4330 Eur**

Vidutinės rinkos vertės nustatymo būdas: **Atkuriamoji vertė**

Vidutinės rinkos vertės nustatymo data: **2020-02-10**

Kadastro duomenų nustatymo data: **2020-02-10**

3. Daikto priklausiniai iš kito registro: įrašų nėra
4. Nuosavybė:

4.1.

Nuosavybės teisė

Savininkas: **KALVARIJOS SAVIVALDYBĖ, a.k. 111103547**

Daiktas: **kelias Nr. 4400-5398-2784, aprašytas p. 2.1.**

Įregistravimo pagrindas: **2000-04-28 Priėmimo - perdavimo aktas**

Įrašas galioja: **Nuo 2020-06-02**

5. Valstybės ir savivaldybių žemės patikėjimo teisė: įrašų nėra
6. Kitos daiktinės teisės: įrašų nėra
7. Juridiniai faktai: įrašų nėra
8. Žymos: įrašų nėra
9. Teritorijos, kuriose taikomos specialiosios žemės naudojimo sąlygos: įrašų nėra
10. Daikto registravimas ir kadastro žymos:

10.1.

Suformuotas naujas (daikto registravimas)

Daiktas: **kelias Nr. 4400-5398-2784, aprašytas p. 2.1.**

Įregistravimo pagrindas: **2000-04-28 Priėmimo - perdavimo aktas**

2020-02-10 Nekilnojamojo daikto kadastro duomenų byla

Įrašas galioja: **Nuo 2020-05-27**

10.2.

Kadastrinius matavimus atliko (kadastro žyma)

VAIDA ALSIENĖ

Daiktas: **kelias Nr. 4400-5398-2784, aprašytas p. 2.1.**

Įregistravimo pagrindas: **2014-07-02 Kvalifikacijos pažymėjimas Nr. 2M-M-2077**

2020-02-10 Nekilnojamojo daikto kadastro duomenų byla

Įrašas galioja: **Nuo 2020-05-27**

11. Registro pastabos ir nuorodos: įrašų nėra
12. Kita informacija: įrašų nėra
13. Informacija apie duomenų sandoriui tikslinimą: įrašų nėra

Dokumentą atspausdino

GINTARĖ PAULAUŠKIENĖ

UAB "Narma"

**NEKILNOJAMOJO DAIKTO
KADASTRINIŲ MATAVIMŲ BYLA**

Tomas: 1

Nekilnojamojo turto objektas: **Inžinerinis statinys**

Registro Nr.: **44/2419526 (Statiniai)**

Adresas: **Kalvarijos sav. Liubavo k.**

Lapų skaičius: 8



SUDERINTA

Valstybės įmonė Registrų centras

Elektroniniu parašu pasirašė: Džineta Grigaliauskienė

Pareigos: Vyresnioji kadastro specialistė

Laiko žyma: 2020-02-13 14:51:21

KV 0233

Tomo Nr. 1

Registro 44/2419526

BYLOS TOMO VIDAUS APYRAŠAS

| Eil. Nr. | Dokumento pavadinimas | Dokumento | | Lapų skaič. | Bylos lapų numeriai | Pastabos |
|----------|---|-----------|------------|-------------|---------------------|----------|
| | | Nr. | Data | | | |
| 1 | Statinio planas "STATINIŲ IŠDĖSTYMO PLANAS" | | 2020-02-10 | 1 | 1 | |
| 2 | KOORDINACIŲ ŽINIARAŠTIS KZ | | 2020-02-10 | 1 | 2 | |
| 3 | KELIO / GATVĖS IR JO SUDĖTINIŲ DALIŲ KADASTRO DUOMENYS 1K FORMA | | 2020-02-10 | 2 | 3-4 | |
| 4 | KELIO / GATVĖS IR JO SUDĖTINIŲ DALIŲ VERČIŲ NUSTATYMAS 2K FORMA | | 2020-02-10 | 1 | 5 | |
| 5 | KELIO / GATVĖS VAŽIUOJAMOSIOS DALIES IR ŽEMĖS SANKASOS KADASTRO DUOMENYS 3K FORMA | | 2020-02-10 | 1 | 6 | |
| 6 | KELIO / GATVĖS SANKRYŽŲ, TILTŲ, VIADUKŲ, ESTAKADŲ, PRALAIĐŲ, AUTOBUSŲ SUSTOJIMO IR POILSIO AIKŠTELIŲ, ŠVIESOFORŲ, KELIO ORO SĄLYGŲ STEBĖJIMO IR TRANSPORTO APSKAITOS ĮRENGINIŲ KADASTRO DUOMENYS 4K FORMA | | 2020-02-10 | 1 | 7 | |

Vidaus apyrašo lapų 7

Matininkė Vaida Alsienė

KOORDINAČIŲ ŽINIARAŠTIS

Pavadinimas Vietinės reikšmės kelias KV 0233
 Objekto buvimo vieta Kalvarijos sav. Liubavo k.
 Unikalus numeris 4400-5398-2784
 Kelio ruožas 0,000-0,228
 Koordinacijų sistema: LKS-94

| Kelio riba | | |
|------------|------------|-----------|
| Taško Nr. | X | Y |
| 18 | 6025275,45 | 436730,54 |
| 19 | 6025273,95 | 436744,27 |
| 20 | 6025263,64 | 436733,38 |
| 21 | 6025243,41 | 436717,95 |
| 22 | 6025226,11 | 436706,68 |
| 23 | 6025214,05 | 436700,98 |
| 24 | 6025200,42 | 436699,52 |
| 25 | 6025121,78 | 436701,22 |
| 26 | 6025065,37 | 436703,34 |
| 27 | 6025059,45 | 436703,56 |
| 28 | 6025060,77 | 436694,39 |
| 29 | 6025066,38 | 436694,16 |
| 30 | 6025141,73 | 436691,12 |
| 31 | 6025201,10 | 436689,60 |
| 32 | 6025219,27 | 436692,47 |
| 33 | 6025235,16 | 436701,09 |
| 34 | 6025254,88 | 436714,44 |

| Kelio ašis | | | |
|------------|--------------------|------------|-----------|
| Taško Nr. | Atskaitos taško km | X | Y |
| 1 | 0,000 | 6025274,60 | 436738,29 |
| 2 | 0,006 | 6025270,94 | 436733,76 |
| 3 | 0,019 | 6025261,42 | 436725,18 |
| 4 | 0,033 | 6025250,09 | 436716,59 |
| 5 | 0,046 | 6025238,90 | 436708,99 |
| 6 | 0,057 | 6025230,10 | 436703,90 |
| 7 | 0,067 | 6025220,98 | 436699,73 |
| 8 | 0,077 | 6025211,42 | 436696,66 |
| 9 | 0,085 | 6025202,74 | 436695,00 |
| 10 | 0,093 | 6025195,01 | 436694,29 |
| 11 | 0,111 | 6025177,57 | 436694,41 |
| 12 | 0,147 | 6025141,48 | 436696,06 |
| 13 | 0,183 | 6025105,11 | 436697,35 |
| 14 | 0,196 | 6025092,23 | 436698,33 |
| 15 | 0,208 | 6025080,09 | 436699,47 |
| 16 | 0,223 | 6025065,71 | 436699,81 |
| 17 | 0,228 | 6025060,06 | 436699,31 |

Matininkė



2020-02-13 15:41:10

VAIDA ALSIENĖ



Lapas 1 iš 1

UAB "Narma", kodas: 302513346, adresas: Marijampolė, Mokolų g. 41-63
 Matininkas(-ė) VAIDA ALSIENĖ, kvalifikacijos pažymėjimo Nr. 2M-M-2077

KELIO / GATVĖS IR JO SUDĖTINIŲ DALIŲ KADASTRO DUOMENYS

Adresas Kalvarijos sav. Liubavo k.
 Paskirtis Kelių
 Pavadinimas Vietinės reikšmės kelias KV 0233
 Žymėjimas plane
 Kadastro duomenų nustatymo data 2020-02-10
 Statybos būklė Unikalus numeris 4400-5398-2784

| | | | |
|-------------------------------|------|-----------------------|-----------------------------|
| Statybos pradžios metai: | 1959 | Kelio Nr.: | KV0233 |
| Statybos pabaigos metai: | 1959 | Kelio ruožas: | 0.000-0.228 |
| Rekonstravimo pradžios metai: | | Ilgis: km | 0,228 |
| Rekonstravimo pabaigos metai: | | Kelio reikšmė: | Vietinės |
| Kap. remonto pradžios metai: | | Kelio kategorija: | IIIv |
| Kap. remonto pabaigos metai: | | Statinio kategorija: | II grupės nesudėtingasis |
| Papr. remonto pradžios metai: | | Baigtumo procentas: % | 100 |
| Papr. remonto pabaigos metai: | | | |

| Kelias, kelio sudėtinės dalys | Mato vienetas | Kiekis |
|-------------------------------|---------------|--------|
| 1 | 2 | 3 |
| Kelias 1-17 | km | 0,228 |
| Pralaida C11 | vnt. | 1 |
| Pralaida C11 | m | 6,12 |

Matininkė

VAIDA ALSIENĖ



* 1 1 1 1 3 4 9 2 7 7 *

UAB "Narma", kodas: 302513346, adresas: Marijampolė, Mokolų g. 41-63
Matininkas(-ė) VAIDA ALSIENĖ, kvalifikacijos pažymėjimo Nr. 2M-M-2077

KELIO / GATVĖS IR JO SUDĖTINIŲ DALIŲ KADASTRO DUOMENYS

Adresas Kalvarijos sav. Liubavo k.
Paskirtis Kelių
Pavadinimas Vietinės reikšmės kelias KV 0233
Žymėjimas plane
Kadastro duomenų nustatymo data 2020-02-10
Statybos būklė **Unikalus numeris** 4400-5398-2784

| Kelias, kelio sudėtinės dalys | Mato vienetas | Kiekis |
|-------------------------------|---------------|--------|
| 1 | 2 | 3 |
| Kelias | km | 0,228 |
| Pralaida | m | 6,12 |
| Pralaida | vnt. | 1 |

Matininkė

VAIDA ALSIENĖ

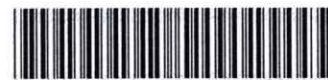

* 1 1 1 1 3 4 9 2 8 2 *

2020-02-13 15:40:18

Lapas 1 iš 1

UAB "Narma", kodas: 302513346, adresas: Marijampolė, Mokolų g. 41-63
 Matininkas(-ė) VAIDA ALSIENĖ, kvalifikacijos pažymėjimo Nr. 2M-M-2077

KELIO / GATVĖS IR JO SUDĖTINIŲ DALIŲ VERČIŲ NUSTATYMAS

Pavadinimas Vietinės reikšmės kelias KV 0233

Kelio reikšmė Vietinės

Kelio numeris KV0233

Kadastro duomenų nustatymo data 2020-02-10

Vertės nustatymo data 2020-02-10

| Kelio sudėtinės dalies pavadinimas | Atskaitos taškai | Kasmetinis vertės mažinimo koeficientas | Matavimo vienetas | Kiekis | Įkainojimo pagrindas | Vidutinė vieneto statybos vertė po indeksavimo, Eur | Atkūrimo kaštai (statybinė vertė), Eur | Nusidėėjimas % | Atkuriamoji vertė, Eur | Vietovės pataisos koeficientas | Vidutinė rinkos vertė, Eur |
|------------------------------------|------------------|---|-------------------|--------|----------------------|---|--|----------------|------------------------|--------------------------------|----------------------------|
| 1 | 2 | 3 | 4 | 5 | 6 | 7 | 8 | 9 | 10 | 11 | 12 |
| Kelias 1-17 | 1-17 | 10 | km | 0,228 | NTK2020-3.1.8 | 75880 | 17300 | 75 | 4330 | 1 | 4330 |
| Viso | | | | | | | 17300 | | 4330 | | 4330 |

Matininkė

VAIDA ALSIENĖ

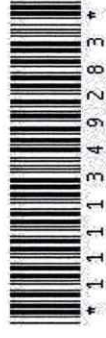

1111349283

Lapas 1 iš 1

2020-02-13 15:40:53

UAB "Narma", kodas: 302513346, adresas: Marijampolė, Mokolų g. 41-63
Matininkas(-ė) VAIDA ALSIENĖ, kvalifikacijos pažymėjimo Nr. 2M-M-2077

KELIO / GATVĖS VAŽIUOJAMOSIOS DALIES IR ŽEMĖS SANKASOS KADASTRO DUOMENYS

Pavadinimas Vietinės reikšmės kelias KV 0233

Kelio reikšmė Vietinės

Kelio numeris KV0233

Kadastro duomenų nustatymo data 2020-02-10

| Kelio sudėtinės dalies pavadinimas | Ruožo su vienodais kelio dangos ir sankasos pločiais ir tipais pradžia | | Ruožo su vienodais kelio dangos ir sankasos pločiais ir tipais pabaiga | | Ruožo ilgis, km. | Eismo juostų skaičius | Kelio plotis, m | Kelio sankasos tipas | Kelio dangos plotis, m | Kelio dangos rūšis | Metai | | | | | | | | | |
|------------------------------------|--|-------|--|-----------|------------------|-----------------------|-----------------|----------------------|------------------------|--------------------|----------|---------------|-------------------|-------------------|--------|------|----|----|----|--|
| | atskaitos duomenys ašyje | | atskaitos duomenys ašyje | | | | | | | | Statybos | Rekonstravimo | Pradžios/Pabaigos | Paprasčio remonto | | | | | | |
| | taško Nr. | km | X | Y | | | | | | | | | | | X | Y | | | | |
| 1 | 2 | 3 | 4 | 5 | 6 | 7 | 8 | 9 | 10 | 11 | 12 | 13 | 14 | 15 | 16 | 17 | 18 | 19 | 20 | |
| Kelias 1-17 | 1 | 0.000 | 6025274,60 | 436738,29 | 17 | 0.228 | 6025060,06 | 436699,31 | 0,228 | | 9,6 | | | 2,5 | Žvyras | 1959 | | | | |

Matininkė

VAIDA ALSIENĖ



* 1 1 1 1 3 4 9 2 7 8 *

Lapas 1 iš 1

2020-02-13 15:40:01

UAB "Narma", kodas: 302513346, adresas: Marijampolė, Mokolų g. 41-63
 Matininkas(-ė) VAIDA ALSIENĖ, kvalifikacijos pažymėjimo Nr. 2M-M-2077

**KELIO / GATVĖS SANKRYŽŲ, TILTŲ, VIADUKŲ, ESTAKADŲ, PRALAIDŲ, AUTOBUSŲ SUSTOJIMO IR POILSIO AIKŠTELIŲ,
 ŠVIESOFORŲ, KELIO ORO SĄLYGŲ STEBĖJIMO IR TRANSPORTO APSKAITOS ĮRENGINIŲ KADASTRO DUOMENYS**

Pavadinimas Vietinės reikšmės kelias KV 0233

Kelio reikšmė Vietinės

Kelio numeris KV0233

Kadastro duomenų nustatymo data 2020-02-10

| Kelio sudėtinės dalies pavadinimas | Atskaitos duomenys ašyje | | Centro koordinatės | | Medžiaga/ Dangos rūšis | Mato vienetas | Kiekis | Kelio pusė | Kliūtis pavadinimas | Metai | | | |
|------------------------------------|--------------------------|-------|--------------------|-----------|---------------------------|---------------|--------|------------|---------------------|----------|---------------|-------------------|------------------|
| | taško Nr. | km | X | Y | | | | | | Statybos | Rekonstravimo | Pradžios/Pabaigos | Paprasto remonto |
| 1 | 2 | 3 | 4 | 5 | 6 | 7 | 8 | 9 | 10 | 11 | 12 | 13 | 14 |
| Pralaida C11 | 11 | 0.111 | 6025177,57 | 436694,41 | Polivinilchloridas | m | 6,12 | Centras | | 1959 | | | |
| | | | | | | | | | | 1959 | | | |

Matininkė

VAIDA ALSIENĖ



1111349279

2020-02-13 15:40:38

Lapas 1 iš 1

5150/0003:0292

Kelias Nr. KV023



Kelio ilgis L = 0,228 km
Koordinacių sistema: LKS - 94

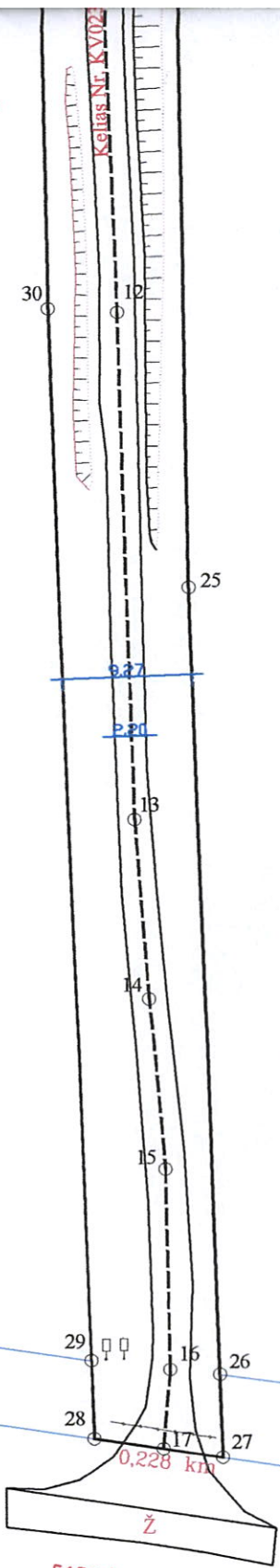

436650
6025050

| Kadastro duomenims nustatyti naudota medžiaga | | | |
|--|-------------|----------------------------------|------------|
| Medžiagos pavadinimas | | Medžiagos parengimo data | |
| Objekto pavadinimas | | Vietinės reikšmės kelias KV 0233 | |
| Objekto buvimo vieta/adresas | | Kalvarijos sav. Liubavo k. | |
| Kadastro duomenų nustatymo data | | 2020-02-10 | |
|  UAB "Narma", kodas: 302513346, adresas: Marijampolė, Mokolų g. 41-63 | | | |
| Matininko kvalifikacijos pažymėjimo Nr. | Pareigos | Vardas ir pavardė | Data |
| 2M-M-2077 | Matininkė | VAIDA ALSIENĖ | 2020-02-10 |
| | Direktorius | ANDRIUS KAVALIAUSKAS | 2020-02-10 |

KOORDINAČIŲ ŽINIARAŠTIS

Pavadinimas Vietinės reikšmės kelias KV 0233
Objekto buvimo vieta Kalvarijos sav. Liubavo k.
Unikalus numeris 4400-5398-2784

Kelio ruožas 0.000-0.228

Koordinacijų sistema: LKS-94

| Kelio riba | | |
|------------|------------|-----------|
| Taško Nr. | X | Y |
| 18 | 6025275,45 | 436730,54 |
| 19 | 6025273,95 | 436744,27 |
| 20 | 6025263,64 | 436733,38 |
| 21 | 6025243,41 | 436717,95 |
| 22 | 6025226,11 | 436706,68 |
| 23 | 6025214,05 | 436700,98 |
| 24 | 6025200,42 | 436699,52 |
| 25 | 6025121,78 | 436701,22 |
| 26 | 6025065,37 | 436703,34 |
| 27 | 6025059,45 | 436703,56 |
| 28 | 6025060,77 | 436694,39 |
| 29 | 6025066,38 | 436694,16 |
| 30 | 6025141,73 | 436691,12 |
| 31 | 6025201,10 | 436689,60 |
| 32 | 6025219,27 | 436692,47 |
| 33 | 6025235,16 | 436701,09 |
| 34 | 6025254,88 | 436714,44 |

| Kelio ašis | | | |
|------------|--------------------|------------|-----------|
| Taško Nr. | Atskaitos taško km | X | Y |
| 1 | 0,000 | 6025274,60 | 436738,29 |
| 2 | 0,006 | 6025270,94 | 436733,76 |
| 3 | 0,019 | 6025261,42 | 436725,18 |
| 4 | 0,033 | 6025250,09 | 436716,59 |
| 5 | 0,046 | 6025238,90 | 436708,99 |
| 6 | 0,057 | 6025230,10 | 436703,90 |
| 7 | 0,067 | 6025220,98 | 436699,73 |
| 8 | 0,077 | 6025211,42 | 436696,66 |
| 9 | 0,085 | 6025202,74 | 436695,00 |
| 10 | 0,093 | 6025195,01 | 436694,29 |
| 11 | 0,111 | 6025177,57 | 436694,41 |
| 12 | 0,147 | 6025141,48 | 436696,06 |
| 13 | 0,183 | 6025105,11 | 436697,35 |
| 14 | 0,196 | 6025092,23 | 436698,33 |
| 15 | 0,208 | 6025080,09 | 436699,47 |
| 16 | 0,223 | 6025065,71 | 436699,81 |
| 17 | 0,228 | 6025060,06 | 436699,31 |

Matininkė



VAIDA ALSIENĖ



* 1 1 1 1 3 4 6 1 5 8 *