

ŽEMĖS SKLYPO PLANAS M 1000

Sklypo plotas 1910 m²

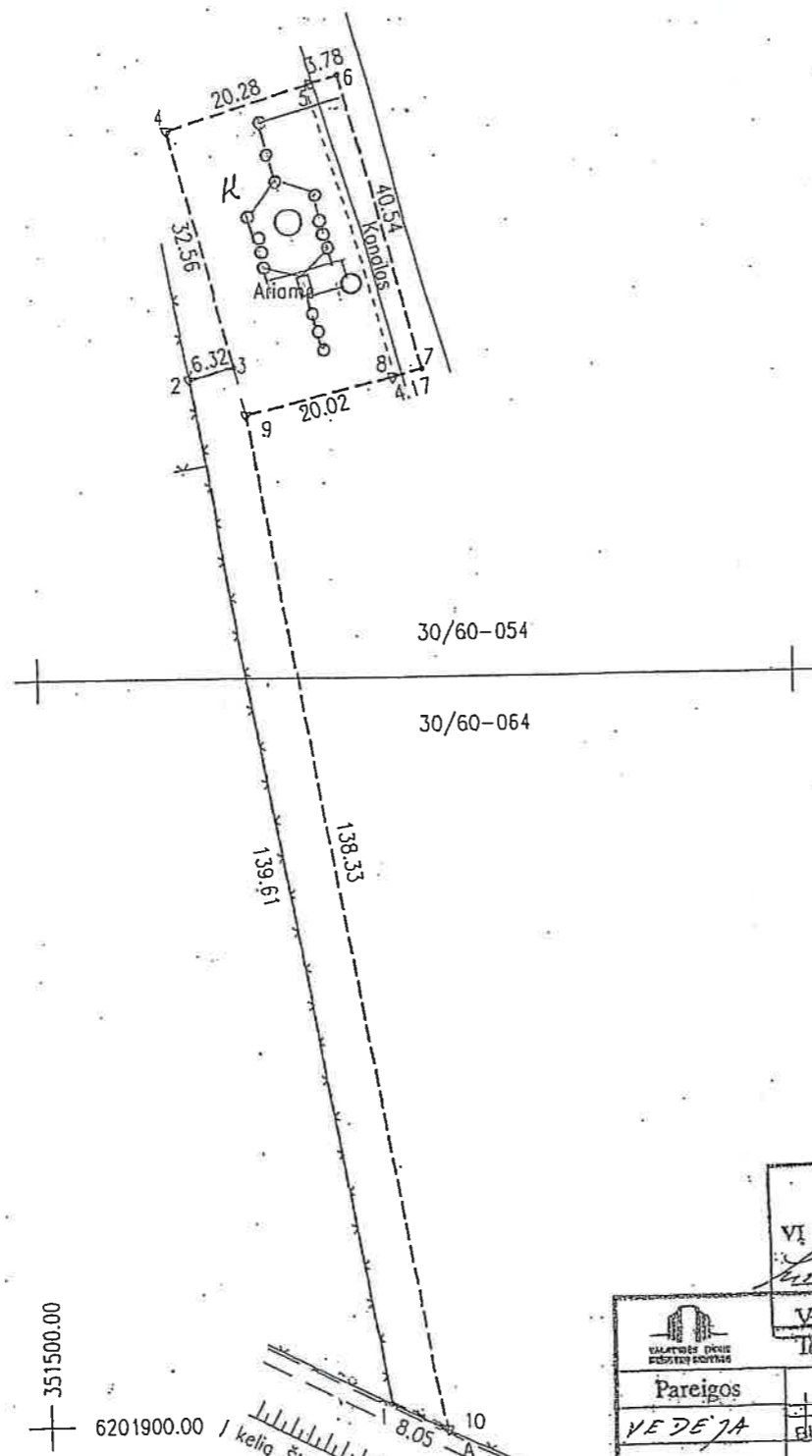
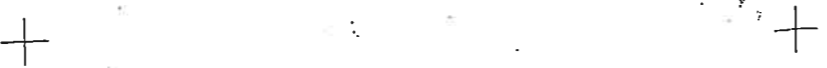

Kadastras:	vietovė	ALEKSENAI	blokas	sklypas
Žemės sklypo kadastro Nr.:		6 8 0 1 0 0 1 1	0 5	

Gatvė, namo Nr.	Proj. sklypo Nr. 604
Kaimas (miestelis)	Aleksandravo kaimas
Seniūnija	Šateikių
Miestas (rajonas)	Plungės rajonas
Apskritis	Telšiai

Gretimybė	Gretimo žemės sklypo kadastro Nr.	Pastabos
1-2	Juridškai neiteisinta nuosavybei ar naudojimui žemė	
2-5	1049-4	
6-7	1124-2	
7-10	1049-1	
10-1	Bendro naudojimo kelias	

Su paženklintomis vietovėje žemės sklypo ribomis, aprošytomis 2003 m spalio mėn. 02 d. žemės sklypo paženklavimo – parodymo akto, patvirtintu plotu sutinku:
 Žemės savininkas (naudotojas): Plungės rajono savivaldybės administracijos direktore
 Plungės rajono savivaldybės taryba Daiva Blinujytė (parrašas)
 (vardas pavardė)



SKLYPO RIBOS PAŽYMETOS KADASTRO ŽEMĖLAPYJE VI REGISTRŲ CENTRO TELŠIŲ FILIALE
 V. V. Kuzia
 VAIŠTAVIČIAUS RIBOS REKORDŲ CENTRAS
 Telšių filialas

Pareigos	V., pavardė	Parašas	Data
VEDĖJA	GIRUTĖ MAŽEVIENĖ	<i>[Signature]</i>	2004-05-07

ŽEMĖS SKLYPO PLANAS A.V.
 PLUNGĖS RAJ. SAV. ŠATEI-KIŲ, SEN. ALEKSANDRAVO KAIMAS
 2004-05-07
 inžinierius *[Signature]*

Telšių apskrities viršrinko administracijos Plungės rajono žemėtvarkos skyrius
 Patikrino: vyr. geodezininkas E. Labzenlis
 Suderino: skyriaus vedėjas S. Januška
 (pareigos) (parašas) (vardas pavardė)

A KETVIRČIO ĮMONĖ
 LICENCIJOS NR. 87
 IŠDUOTA 2004 05 25

Pareigos	Parašas	Vardas ir pavardė	Data
inžinierius	<i>[Signature]</i>	A. Ketvirtis	2003 10 03



ŽEMĖS SKLYPO PLANAS M 1000

Sklypo plotas 1910 m²

Žemės sklypo kodastro Nr. 6 8 0 1 0 0 1 1

KOORDINAČIŲ ŽINIARAŠTIS

SERVITUTAS

Koordinacijų sistema Valstybinė LKS-1994							
Taško Nr.	Kodas	X	Y	Taško Nr.	Kodas	X	Y
1	R	6201902.57	351545.28				
2	R	6202039.95	351520.45				
3	R	6202041.60	351526.55				
4	R	6202073.03	351518.06				
5	R	6202079.16	351537.39				
6	R	6202080.30	351540.99				
7	R	6202041.21	351551.71				
8	R	6202040.17	351547.67				
9	R	6202035.20	351528.28				
10	R	6201899.01	351552.50				

Pavad.	Kodas	Servituto rūšis	Plotas m ²
1	10	Teisė kitiems asmenims eiti, važiuoti, arba ginti gyvulius keliu (1-2-3-9-10)	948

SKLYPO CENTRO KOORDINATĖS

Koordinacijų sistema	Koordinatės X/Y	Planšetės nomenklatūra
Sistema, kurioje vykdyti matavimai	Valstybinė LKS-1994	
Valstybinė LKS-1994	6202054 351534	30/60-054 30/60-064
Žiniaraštį sudarė	<i>[Signature]</i> (parašas)	A. Kelvirtis (vardas pavardė) 2003.10.03 (data)

Ištrauka iš Lietuvos Administracinių teisių pažeidimų kodekso:

47 straipsnis. Pastovių žemėnaudų riboženklų sunaikinimas arba gadinimas – užtrūkio baudą nuo dviejų šimtų penkiasdešimties iki penkių šimtų lily.

48 straipsnis. Geodezinio pagrindo punktų bei markšneiderystės ženklų sunaikinimas arba gadinimas – užtrūkio ir baudą nuo penkių šimtų iki vieno tūkstančio lily.

Kopija tikra

Vyr. specialistė
Karolina Pavlovskytė

Rietavo skyrius

2014-10-8