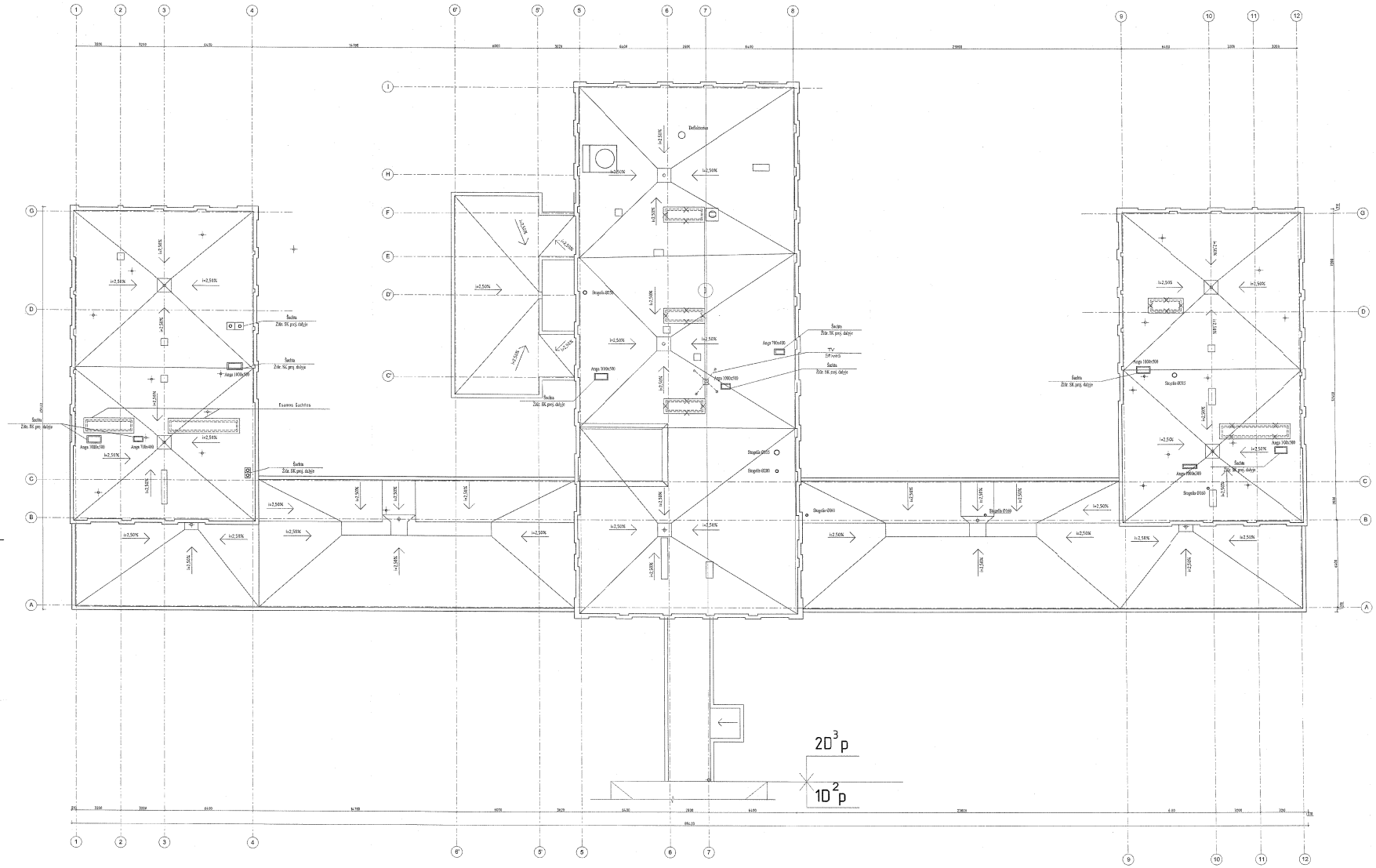
Šachta
Žiūr. SK proj. dalyje
Esamos šachtos
Angos 1000x700
Angos 700x400
Angos 1000x500
Angos 700x700
Angos 1000x100
Angos 1000x500
Angos 700x500
Angos 1000x300
Angos 1000x300
Angos 1000x300

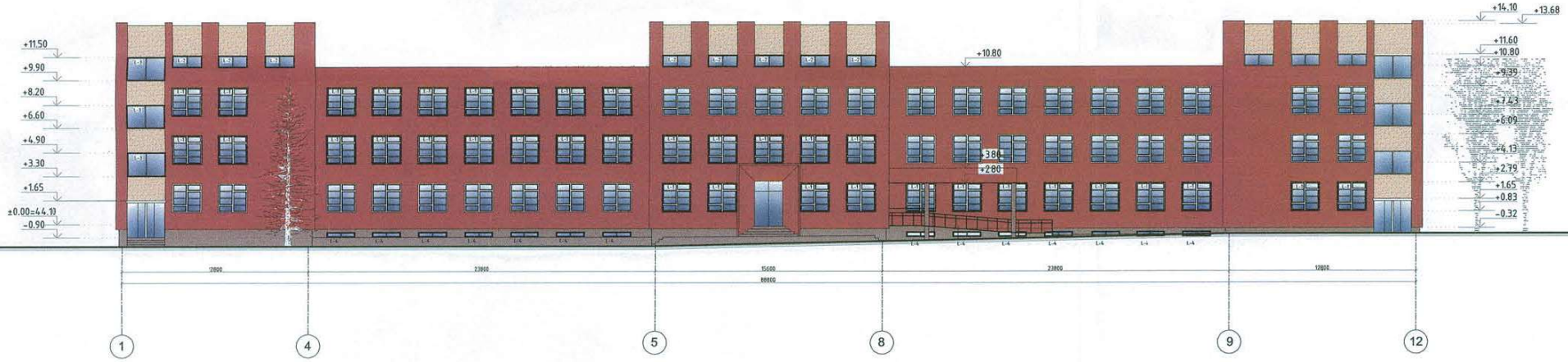

LIGONINĖS PASTATO FASADAS TARP AŠIŲ 1-12

SUTARTINIAI ŽYMĖJIMAI:

- KEIČIAMI LANGAI IR DURYS
- NEKEIČIAMI LANGAI IR DURYS
- STRUKTŪRINIS TINKAS, 1082-24, RUSVA, Wzornik Fasadowy"SIGMA COATING"
- STRUKTŪRINIS TINKAS, 1136-24, TAMSI RUDA, Wzornik Fasadowy"SIGMA COATING"
- STRUKTŪRINIS TINKAS, 1205-24, PLYTINĖ Wzornik Fasadowy"SIGMA COATING"

7989011TPSAB7+13.dwg

M1:200 0 2 4 6 8 10m

LAIDA	DATA	KEITIMŲ PAVADINIMAS (PRIEŽASTIS)

ATESTATO Nr. 0758

PRAMPROJEKTAS AKCINĖ BENDROVĖ

	Gam.D.	A.Bartuška	2011-02
2251	PDV	R.Butkevičius	2011-02
745A	PDV	J.Stelmokienė	2011-02
	PDA	E.Railė	2011-02
320A	Tikrino	V.Sinickaitė	2011-02

ETAPAS: TP

STATYTOJAS: VŠĮ Klaipėdos ligoninė

PROJEKTAS: VŠĮ Šviesos psichiatrijos ligoninės gydymo pastatų rekonstravimas

STATINYS: Ligoninės pastatas 2D ^{3}p

BREŽINYS: Fasadas tarp ašių 1-12

LAIDA: 0

7989-01-TP-SA.B-7-0

LAPAS: 1 LAPŲ: 1

FA2