

00	2024	Statyba, leidžiamam dokumentui gauti	
Laida	Išleidimo data	Laidos statusas. Keitimo priežastis (jei taikoma)	
Kval. patv. dok. nr.		Įmonės kodas: 302590816 Mob. tel.: +37065521320 Adresas: Kareivių g. 19-181, LT-09133, Vilnius	
		Statinio projekto pavadinimas Mokslo paskirties pastato Kaune, Studentų g. 48A, rekonstravimo projektas	
20319	SPV	Ernestas Gegeckas	Statinio numeris ir pavadinimas Mokslo paskirties pastatas (7.11)
26415	PDV	Ernesta Lubytė	
	Inž	Svajūnas Zdanavičius	Dokumento pavadinimas 3D Nuoteku tinklai M
LT	Statytojas ir (arba) užsakovas VĮ, Kauno technologijos universitetas		Dokumento žymuo 266 - TP - VN - B.06
			Lapas 1
			Lapų 1

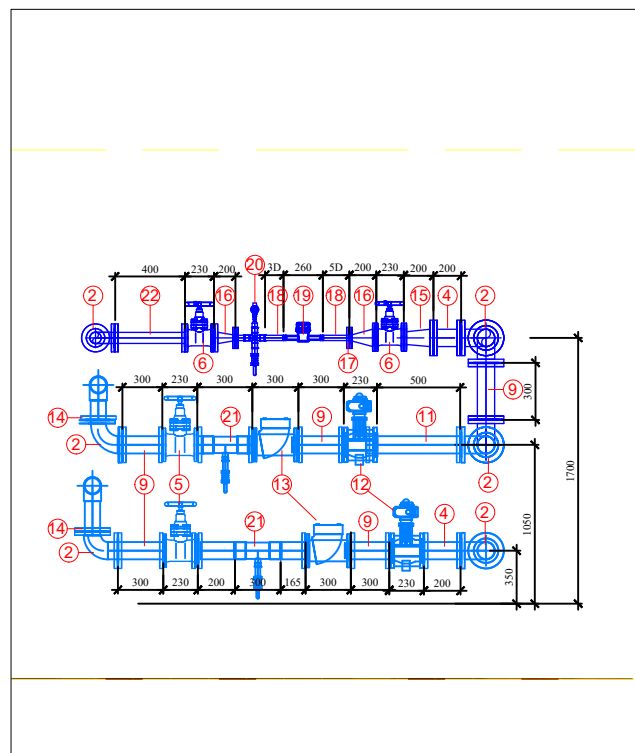
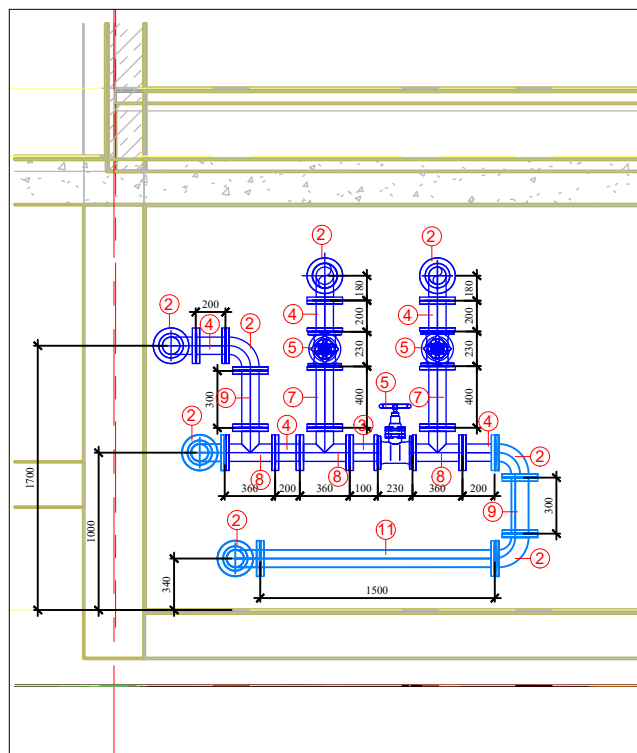
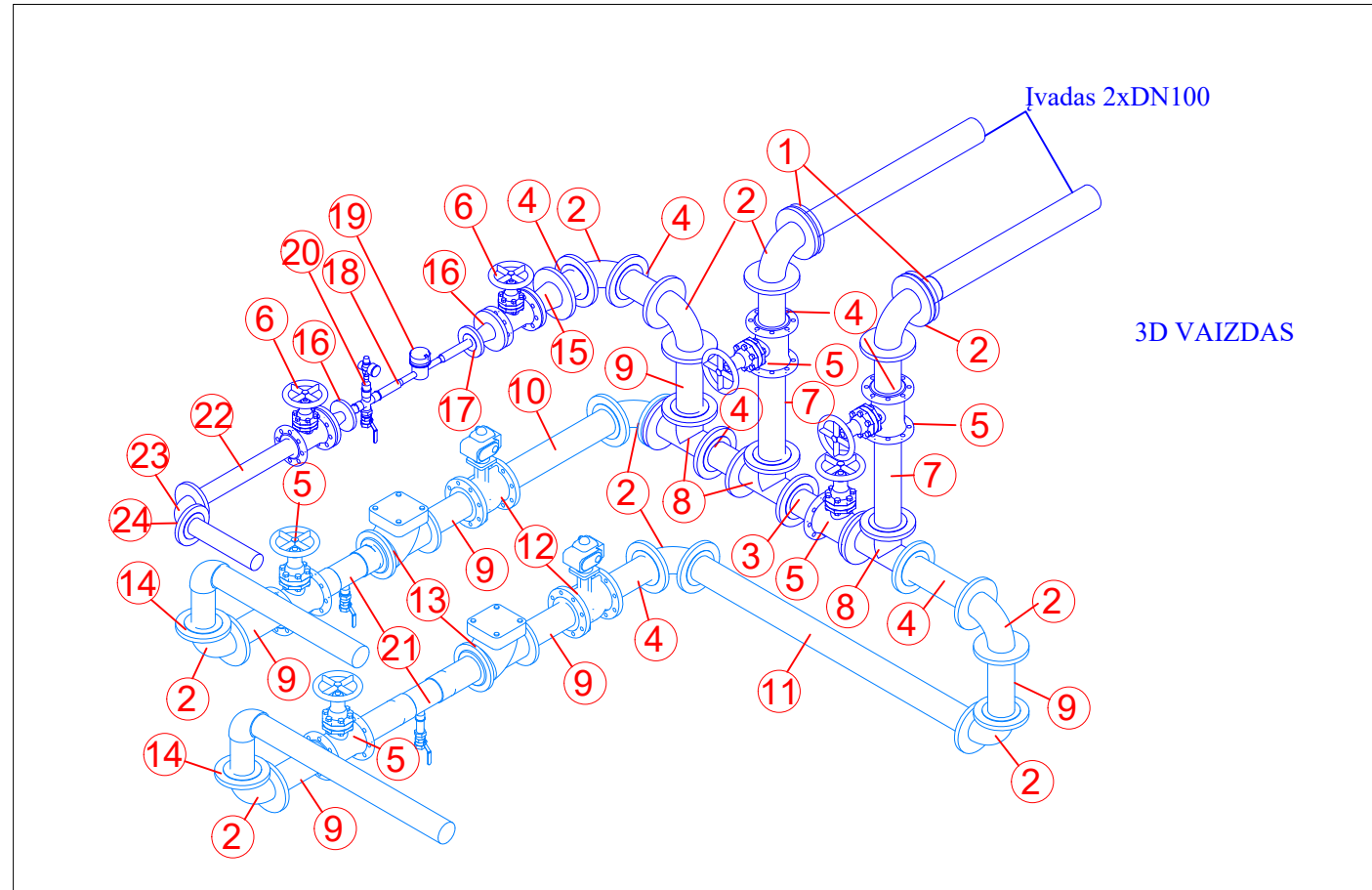
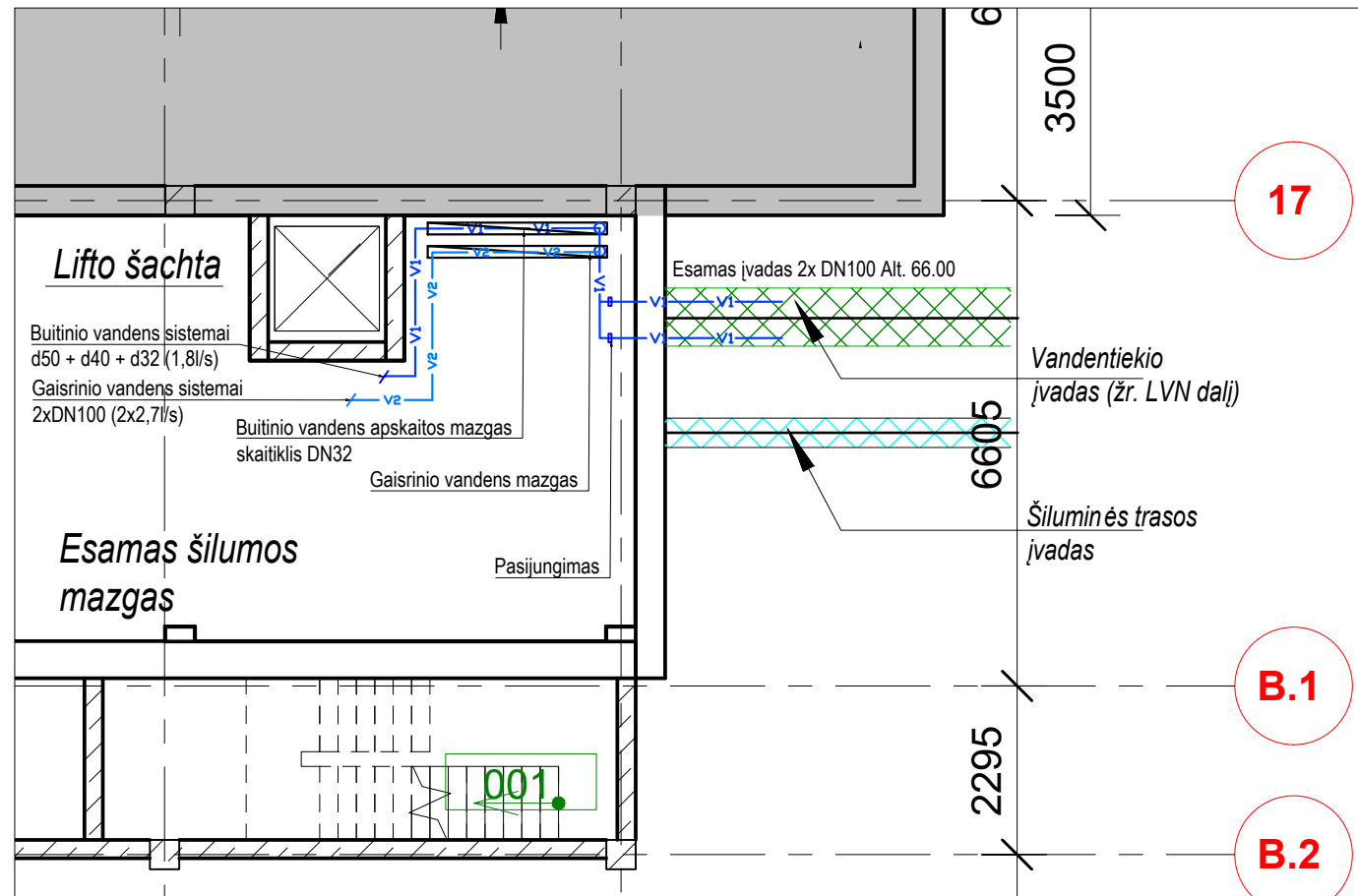

ĮVADINIS VANDENS APSKAITOS MAZGAS

1. Atsparus tempimui flanšinis adapteris d100x100 - 2 vnt.
2. Kalaus ketaus flanšinė alkūnė d100- 9 vnt.
3. Kalaus ketaus flanšinis tarpvamzdis d100, l-100 mm - 1 vnt.
4. Kalaus ketaus flanšinis tarpvamzdis d100, l-200 mm - 8 vnt.
5. Kalaus ketaus flanšinė sklendė d100- 5 vnt.
6. Kalaus ketaus flanšinė sklendė d65- 2 vnt.
7. Kalaus ketaus flanšinis tarpvamzdis d100, l-400 mm - 2 vnt
8. Kalaus ketaus flanšinis trišakis d100x100- 2 vnt
9. Kalaus ketaus flanšinis tarpvamzdis d100, l-300 mm - 6 vnt.
10. Kalaus ketaus flanšinis tarpvamzdis d100, l-500 mm - 1 vnt.
11. Kalaus ketaus flanšinis tarpvamzdis d100, l-1500 mm - 1 vnt.
12. Kalaus ketaus elektrifikuota flanšinė sklendė d100- 2 vnt.
13. Atbulinis srauto prevencijos vožtuvas d100 -2 vnt.
14. Nerūdijančio plieno flanšinis adapteris d100x100 - 2 vnt.
15. Kalaus ketaus flanšinis perėjimas d100x65- 1 vnt.
16. Kalaus ketaus flanšinis perėjimas d65x50- 2 vnt.
17. Flanšas-vidinis sriegis d50x2" - 2 vnt.
18. Nerūdijančio pl. vandentiekio vamzdis Ø32x1,5 l=200 mm - 2 vnt
19. Vandens skaitiklis d32 (Qmax = 12,0 m3/h , Qnom = 6.0 m3/h) -1 vnt
20. Trišakis; Kontrolinis-išleidimo čiaupas - 1 vnt
21. Kalaus ketaus flanšinis trišakis d100x50; Kontrolinis-išleidimo čiaupas
22. Kalaus ketaus flanšinis tarpvamzdis d65, l-400 mm - 1 vnt
23. Kalaus ketaus flanšinė alkūnė d65- 1 vnt.
24. Nerūdijančio plieno flanšinis adapteris d65x65 - 1 vnt.

Pastabos:

1. Matmenys nurodyti milimetrais
2. Skaitiklius montuoti pagal jų pasuose nurodytus reikalavimus;
3. Skaitikliai turi turėti M-Bus nuotolinio nuskaitymo galimybę.
4. Prieš ir po skaitiklio išlaikyti lygaus tarpo ruožus, kurie būtų ne mažesni kaip 5d ir 3d (čia skaitiklio sąlyginis skersmuo)

00	2024	Statyba, leidžian čiam dokumentui gauti
Laida	Išleidimo data	Laidos statusas. Keitimo priežastis (jei taikoma)

Kval. patv. dok. nr.		Įmonės kodas: 302590816 Mob. tel. +37065521320 Adresas: Kareivių g. 19-181, LT-09133, Vilnius	Statinio projekto pavadinimas	
			Mokslo paskirties pastato Kaune, Studentų g. 48A, rekonstravimo projektas	
20319	SPV	Ernestas Gegeckas	Statinio numeris ir pavadinimas	
26415	PDV	Ernesta Lubytė	Mokslo paskirties pastatas (7.11)	
	Inž	Svajūnas Zdanavičius	Dokumento pavadinimas	Laida
			Vandens apskaitos mazgo schema	00
LT	Statytojas ir (arba) užsakovas		Dokumento žymuo	Lapas
	VĮ, Kauno technologijos universitetas		266 - TP - VN - B.07	Lapų
				1 1

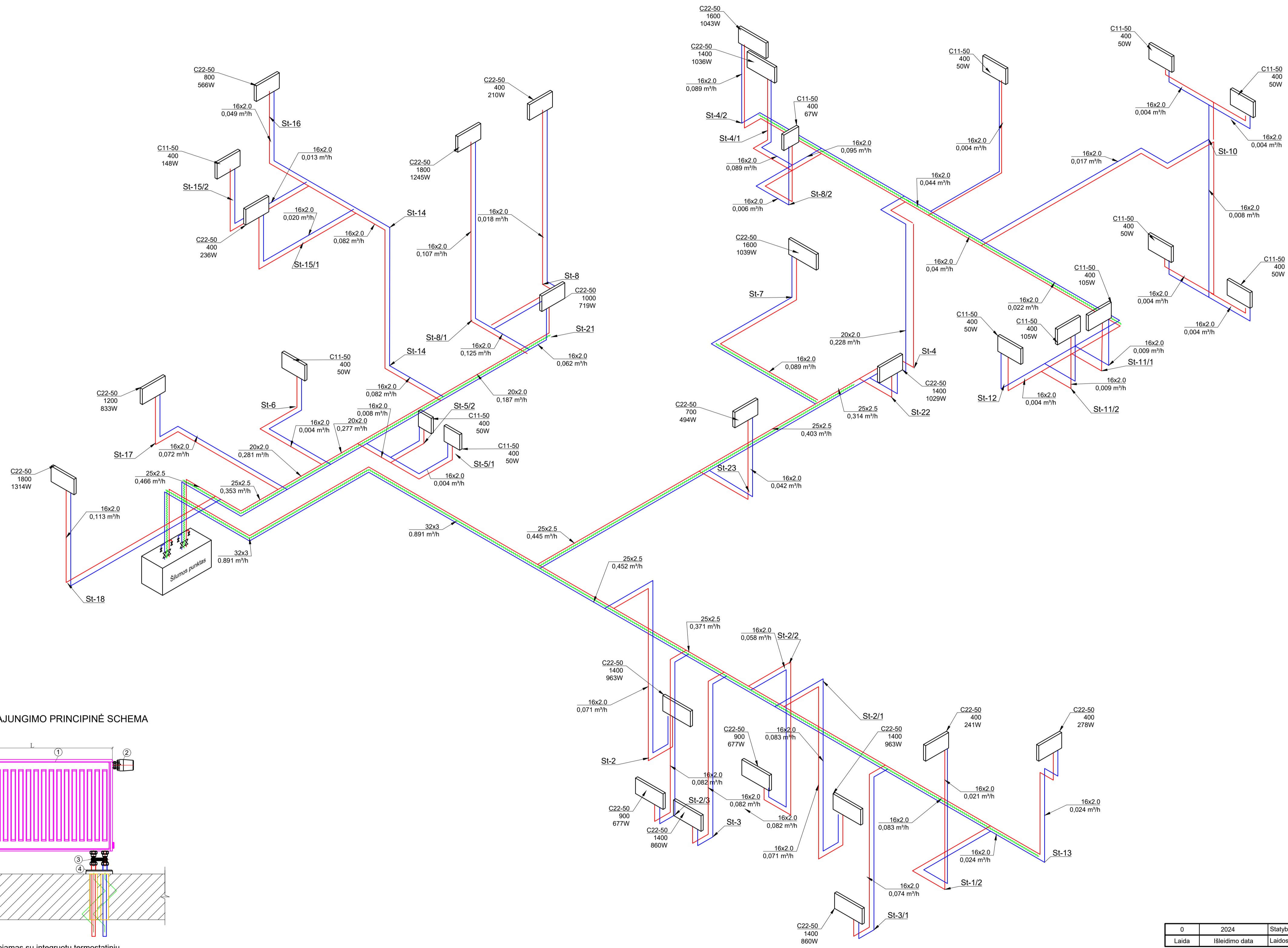

RADIATORIAUS PAJUNGIMO PRINCIPINĖ SCHEMA

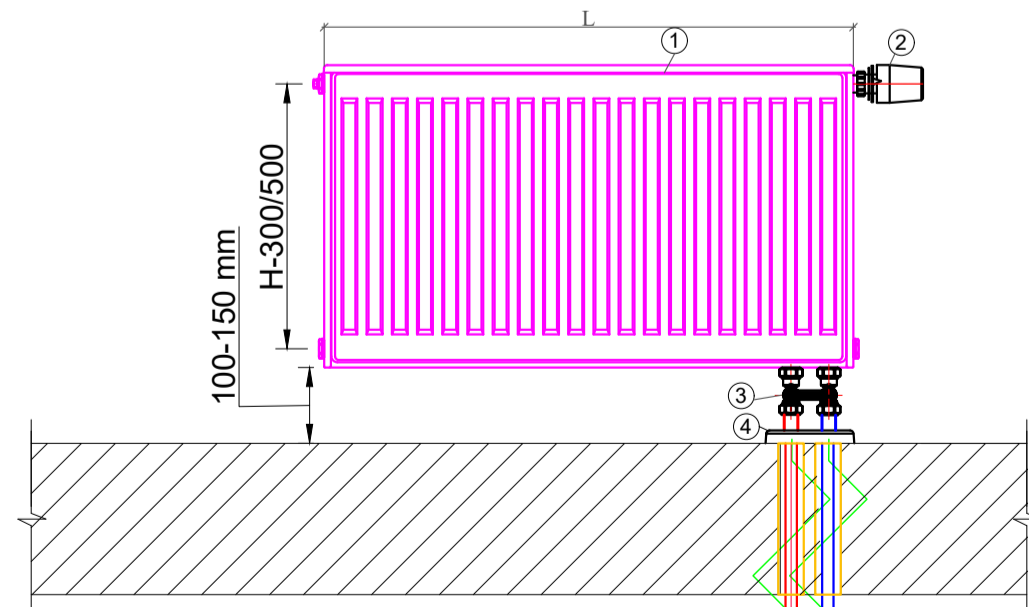

- ① Plieninis radiatorius, komplektuojamas su integruotu termostatinu ventiliu, aklėmis, nuorinimo ventiliu, laikiklių komplektu
 - ② Termostatinė galvutė
 - ③ H tipo tiesi radiatoriaus pajungimo jungtis dvivamzdėi sistemai
 - ④ Apdailinis dangtelis
- Pateikiama schema nėra darbo brėžinys. Priklausomai nuo esamų stovų angų perdangoje, gali būti reikalingos papildomos fasoninės detalės.

- Sutariniai žymėjimai
- T12/T14 Tiekiamas vamzdynas
 - T22/T24 Grįžtamas vamzdynas
 - T11/T13 Tiekiamas vamzdynas
 - T21/T23 Grįžtamas vamzdynas
 - Šiluminė izoliacija
 - + Vertikalus šildymo sistemos stovas

0	2024	Statybą leidžiančiam dokumentui gauti		
Laida	Išleidimo data	Laidos statusas. Keitimo priežastis (jei taikoma)		
Kval. patv. dok. Nr.		Kareivių g. 19, LT-09133 Vilnius, Lietuva Tel. +370 65521320 projektaivams@egna.eu Įmonės kodas 302500016	Statinio projekto pavadinimas MOKSLO PASKIRTIES PASTATO KAUNE, STUDENTŲ G. 48A, REKONSTRAVIMO PROJEKTAS	
20319	SPV	Ernestas Gegeckas	Statinio numeris ir pavadinimas (01) Mokslo paskirties pastatas (7.11)	
1688	SPDV	Andrius Uogintas		Laida
	PDV	Algirdas Lekstutis	Dokumento pavadinimas	
	PDA	Robertas Baužaitė	Šildymo sistemos principinė schema	0
LT	Statytojas ir (arba) užsakovas	KAUNO TECHNOLOGIJOS UNIVERSITETAS	Dokumento žymuo	Lapas Lapų
			266-TP-ŠVOK-B.5	1 1

R-2 VĒDINIMO FUNKCINĒ SCHEMA

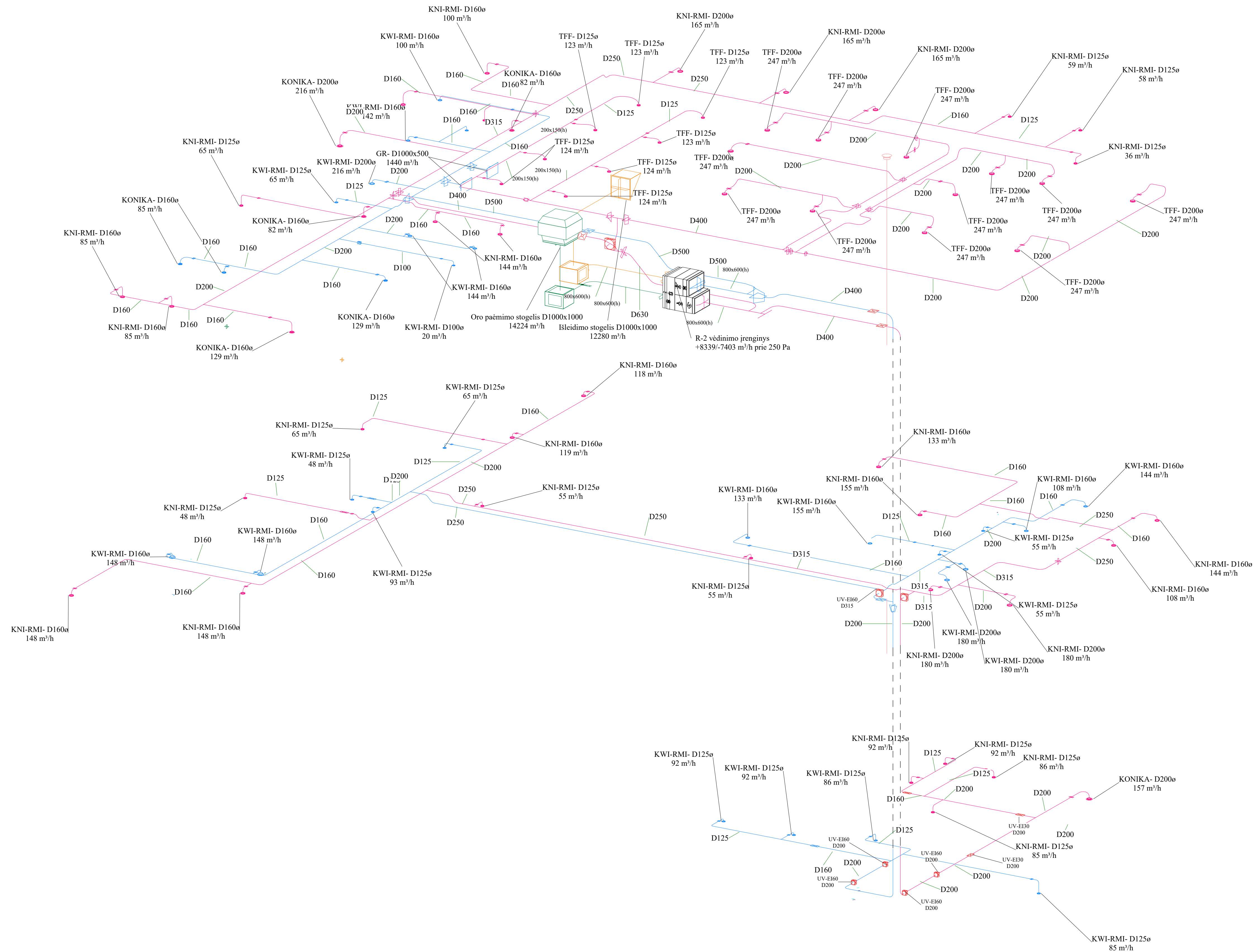

SUTARTINIAI ŽYMĖJIMAI

- Oro tiekimo ortakis
- Oro ištraukimo ortakis
- Oro paėmimo ortakis
- Oro išmetimo ortakis
- Oro tiekimo difuzorius
- Oro ištraukimo difuzorius
- Reguliavimo sklėnė ON/OFF
- Reguliavimo sklėnė
- Priėgaisrinė sklėnė
- Ortakio izoliacija 30 mm

0	2024	Statybą leidžiančiam dokumentui gauti
Laida	Išleidimo data	Laidos statusas. Keitimo priežastis (jei taikoma)

Kval. patv. dok. Nr.	Karielių g. 19, LT-09133 Vilnius, Lietuva Tel. +370 65521320 projektavimas@egna.eu Įmonės kodas 302509016	Statinio projekto pavadinimas	
		MOKSLO PASKIRTIES PASTATO KAUNE, STUDENTŲ G. 48A, REKONSTRAVIMO PROJEKTAS	
20319	SPV Ernestas Gegeckas	Statinio numeris ir pavadinimas	
	PDV Algidras Lekstulis	(01) Mokslo paskirties pastatas (7.11)	
	PDA Roberta Baužaitė	Dokumento pavadinimas	Laida
		Vėdinimo sistemų funkcinės schemos	0
LT	Statytojas ir (arba) užsakovas	Dokumento žymuo	Lapas Lapų
	KAUNO TECHNOLOGIJS UNIVERSITETAS	266-TP-ŠVOK-B.14	1 1

OK-2 ORO KONDICIONAVIMO FUNKCINĖ SCHEMA

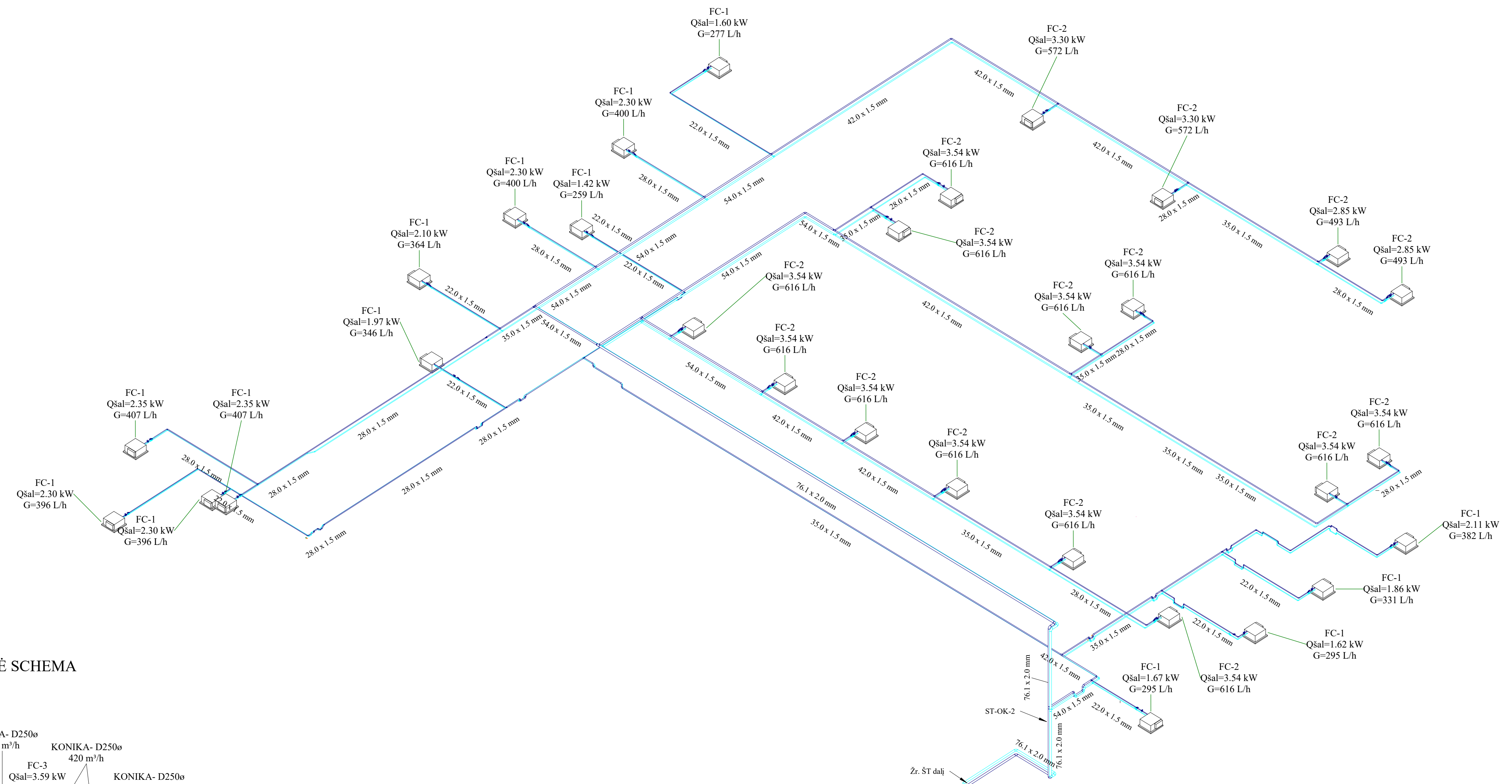

OK-1 ORO KONDICIONAVIMO FUNKCINĖ SCHEMA

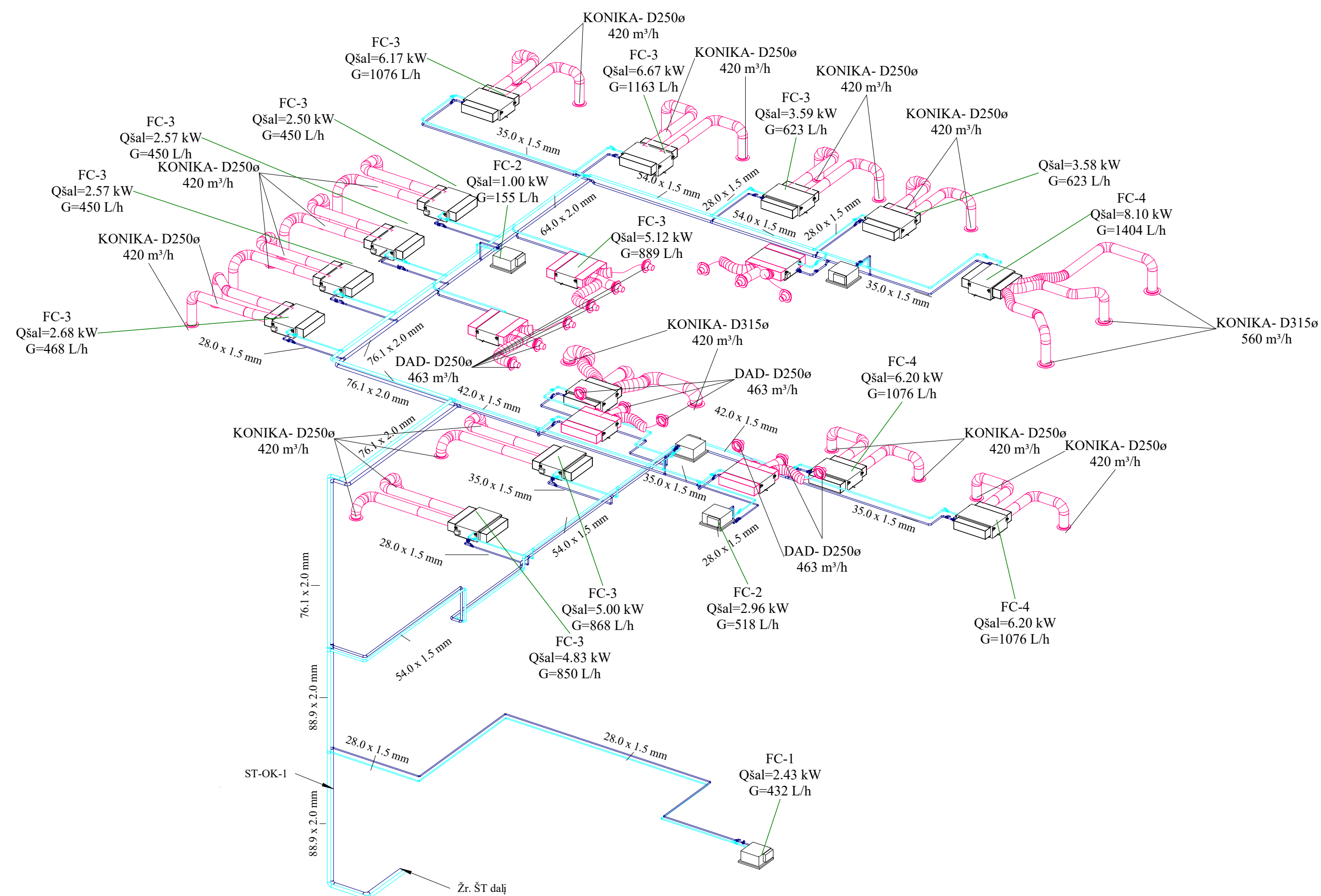

0	2024	Statybą leidžiančiam dokumentui gauti
Laida	Išleidimo data	Laidos statusas. Keitimo priežastis (jei taikoma)
Kval. patv. dok. Nr.	Karelivių g. 19, LT-09133 Vilnius, Lietuva Tel. +370 65521320 projektavimas@egna.eu Įmonės kodas 302509016	Statinio projekto pavadinimas MOKSLO PASKIRTIES PASTATO KAUNE, STUDENTŲ G. 48A, REKONSTRAVIMO PROJEKTAS Statinio numeris ir pavadinimas (01) Mokslo paskirties pastatas (7.11)
20319	SPV Ernestas Gegeckas	Dokumentų pavadinimas Oro kondicionavimo sistemų funkcinės schemos Dokumento žymuo 266-TP-ŠVOK-B.18
	PDV Algidras Lekstutis	
	PDA Roberta Baužaitė	
LT	Statytojas ir (arba) užsakovas KAUNO TECHNOLOGIJOS UNIVERSITETAS	Dokumento žymuo 266-TP-ŠVOK-B.18
		Lapas Lapų
		1 1

Vėdinimo įrenginio R-1 šildymo sekcijos aprišimo schema
21,8 kW (2,1 m³/h, kv-6,52 m³/h)

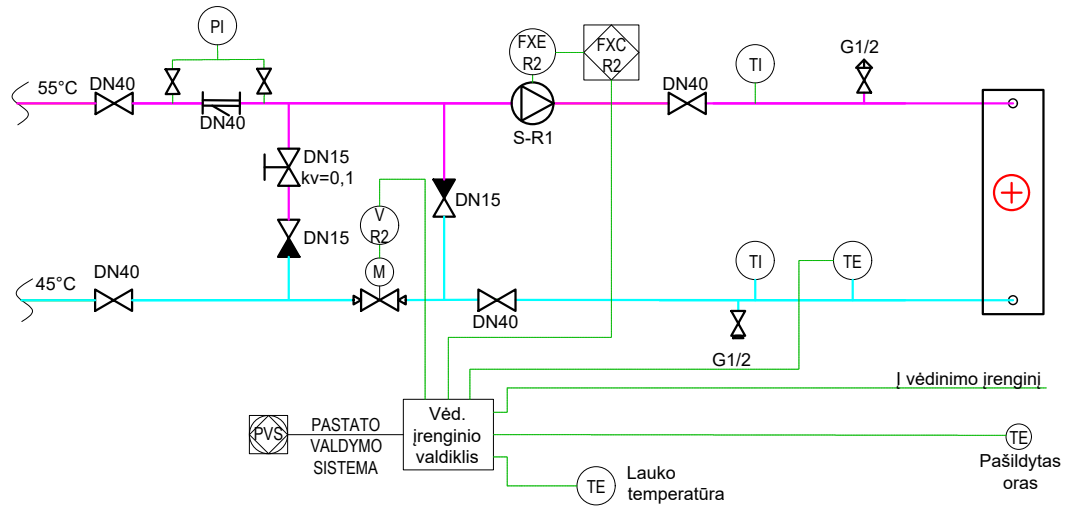

Vėdinimo įrenginio R-2 šildymo sekcijos aprišimo schema
32,2 kW (3,0 m³/h, kv-9,63 m³/h)

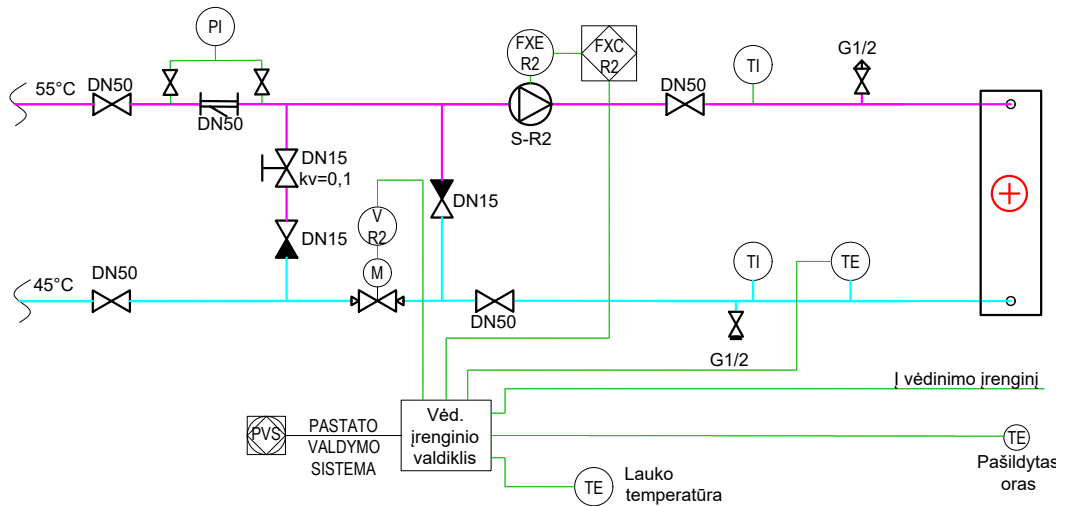

Sutartiniai žymėjimai

- | | | | |
|--|-----------------------------|--|------------------------------|
| | Vėdinimo kontūro paduodamas | | Filtras |
| | Vėdinimo kontūro grįžtamas | | Siurblys |
| | Vėdinimo kontūro izoliacija | | Dviegis reguliavimo vožtuvas |
| | Uždarymo ventilis | | Nuorinimo ventilis |
| | Atbulinis vožtuvas | | Drenavimo ventilis |
| | Balansinis vožtuvas | | Termometras |

0	2024	Statybą leidžiančiam dokumentui gauti			
Laida	Išleidimo data	Laidos statusas. Keitimo priežastis (jei taikoma)			
Kval. patv. dok. Nr.		Kareivių g. 19. LT-09133 Vilnius, Lietuva Tel. +370 65521320 projektavimas@egna.eu Įmonės kodas 302590816			
		Statinio projekto pavadinimas MOKSLO PASKIRTIES PASTATO KAUNE, STUDENTŲ G. 48A, REKONSTRAVIMO PROJEKTAS			
20319	SPV	Ernestas Gegeckas	Statinio numeris ir pavadinimas (01) Mokslo paskirties pastatas (7.11)		
34791	PDV	Algirdas Lekstutis			
	PDA	Roberta Baužaitė			
			Dokumento pavadinimas	Laida	
			Vėdinimo įrenginio šildymo sekcijos aprišimo schema	0	
LT	Statytojas ir (arba) užsakovas		Dokumento žymuo	Lapas	Lapų
	KAUNO TECHNOLOGIJOS UNIVERSITETAS		266-TP-ŠVOK-B.19	1	2

Vėdinimo įrenginio R-3 šildymo sekcijos aprašymo schema
11,2 kW (0,96 m³/h, kv-6,52 m³/h)

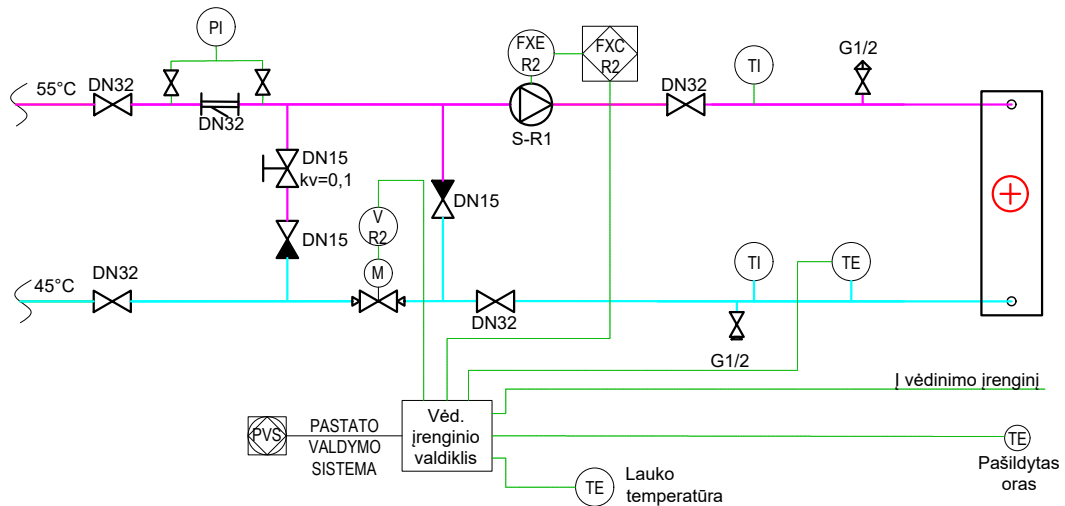

Sutartiniai žymėjimai







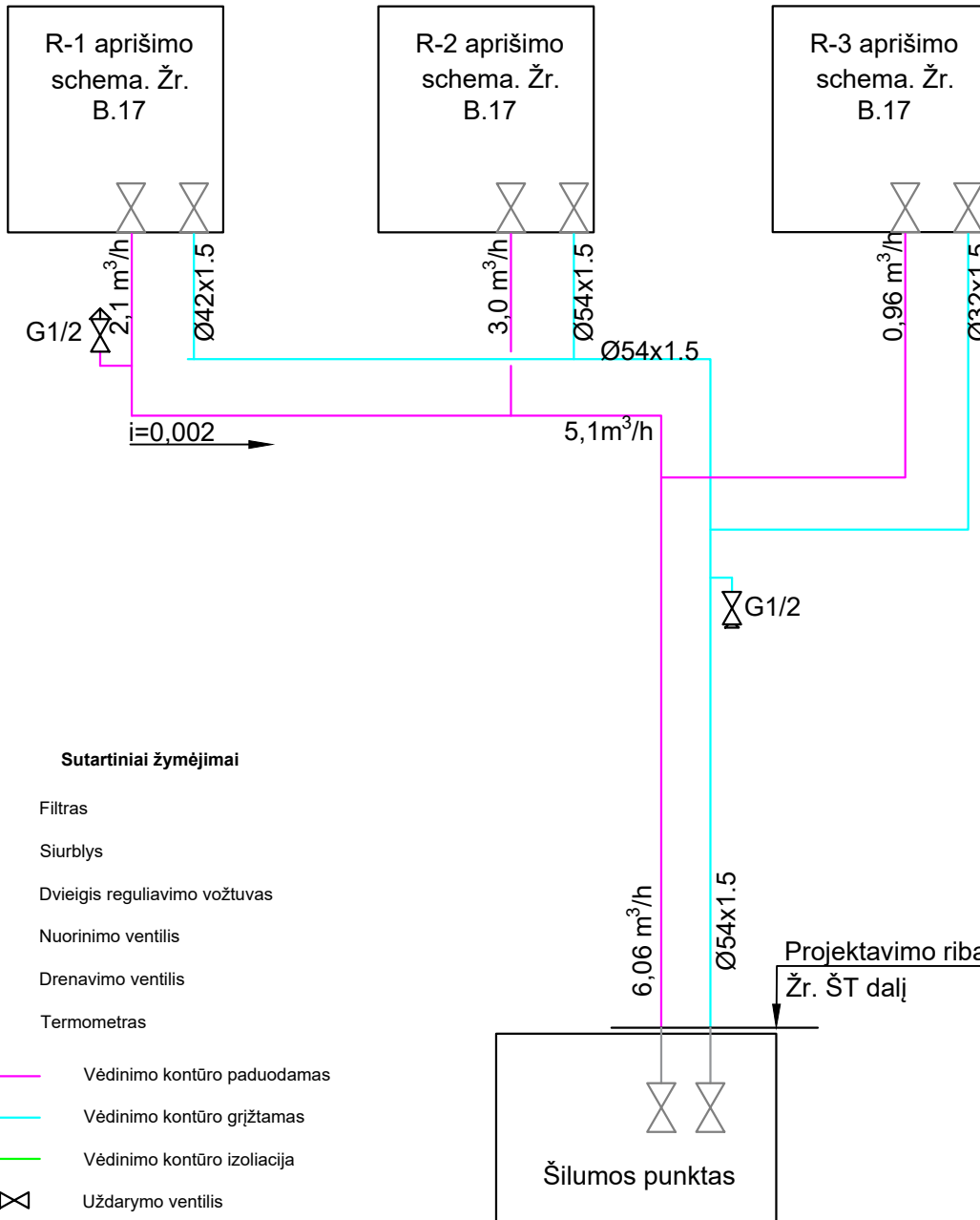





	Vėdinimo kontūro paduodamas		Filteras
	Vėdinimo kontūro grįžtamas		Siurblys
	Vėdinimo kontūro izoliacija		Dviegis reguliavimo vožtuvas
	Uždarymo ventilis		Nuorinimo ventilis
	Atbulinis vožtuvas		Drenavimo ventilis
	Balansinis vožtuvas		Termometras

0	2024	Statybą leidžiančiam dokumentui gauti
Laida	Išleidimo data	Laidos statusas. Keitimo priežastis (jei taikoma)

Kval. patv. dok. Nr.		Kareivių g. 19. LT-09133 Vilnius, Lietuva Tel. +370 65521320 projektavimas@egna.eu Įmonės kodas 302590816	Statinio projekto pavadinimas		
			MOKSLO PASKIRTIES PASTATO KAUNE, STUDENTŲ G. 48A, REKONSTRAVIMO PROJEKTAS		
20319	SPV	Ernestas Gegeckas	Statinio numeris ir pavadinimas		
34791	PDV	Algirdas Lekstutis	(01) Mokslo paskirties pastatas (7.11)		
	PDA	Roberta Baužaitė	Dokumento pavadinimas	Laida	
			Vėdinimo įrenginio šildymo sekcijos aprašymo schema	0	
LT	Statytojas ir (arba) užsakovas		Dokumento žymuo	Lapas	Lapų
	KAUNO TECHNOLOGIJOS UNIVERSITETAS			266-TP-ŠVOK-B.20	2



Sutartiniai žymėjimai

-  Filtras
-  Siurblys
-  Dviegis reguliavimo vožtuvas
-  Nuorinimo ventilis
-  Drenavimo ventilis
-  Termometras
-  Vėdinimo kontūro paduodamas
-  Vėdinimo kontūro grįžtamas
-  Vėdinimo kontūro izoliacija
-  Uždarymo ventilis
-  Atbulinis vožtuvas
-  Balansinis vožtuvas

0	2024	Statybą leidžiančiam dokumentui gauti		
Laida	Išleidimo data	Laidos statusas. Keitimo priežastis (jei taikoma)		
Kval. patv. dok. Nr.			Kareivių g. 19. LT-09133 Vilnius, Lietuva Tel. +370 65521320 projektavimas@egna.eu Įmonės kodas 302590816	
20319	SPV	Ernestas Gegeckas	Statinio projekto pavadinimas MOKSLO PASKIRTIES PASTATO KAUNE, STUDENTŲ G. 48A, REKONSTRAVIMO PROJEKTAS Statinio numeris ir pavadinimas (01) Mokslo paskirties pastatas (7.11)	
34791	PDV	Algirdas Lekstutis		
	PDA	Roberta Baužaitė		
			Dokumento pavadinimas	Laida
			Vėdinimo kontūro schema	0
LT	Statytojas ir (arba) užsakovas KAUNO TECHNOLOGIJOS UNIVERSITETAS		Dokumento žymuo	Lapas
			266-TP-ŠVOK-B.21	Lapų
			1	1

Kanalinio fankoilo aprišimo schema

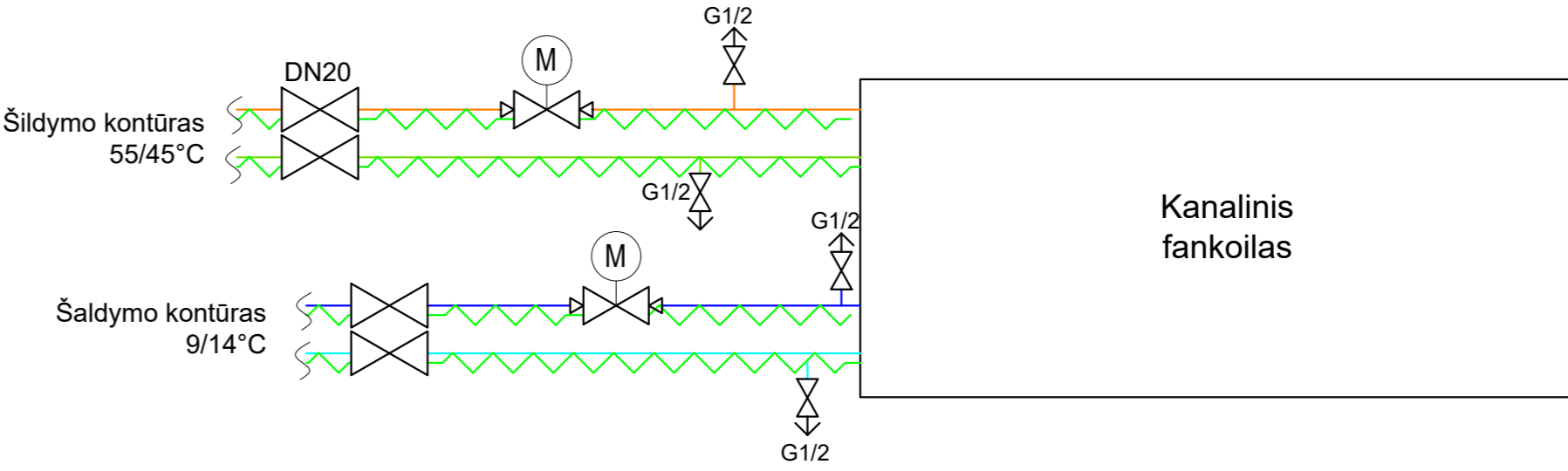

Keturvamzdžio kasetinio fankoilo aprišimo schema

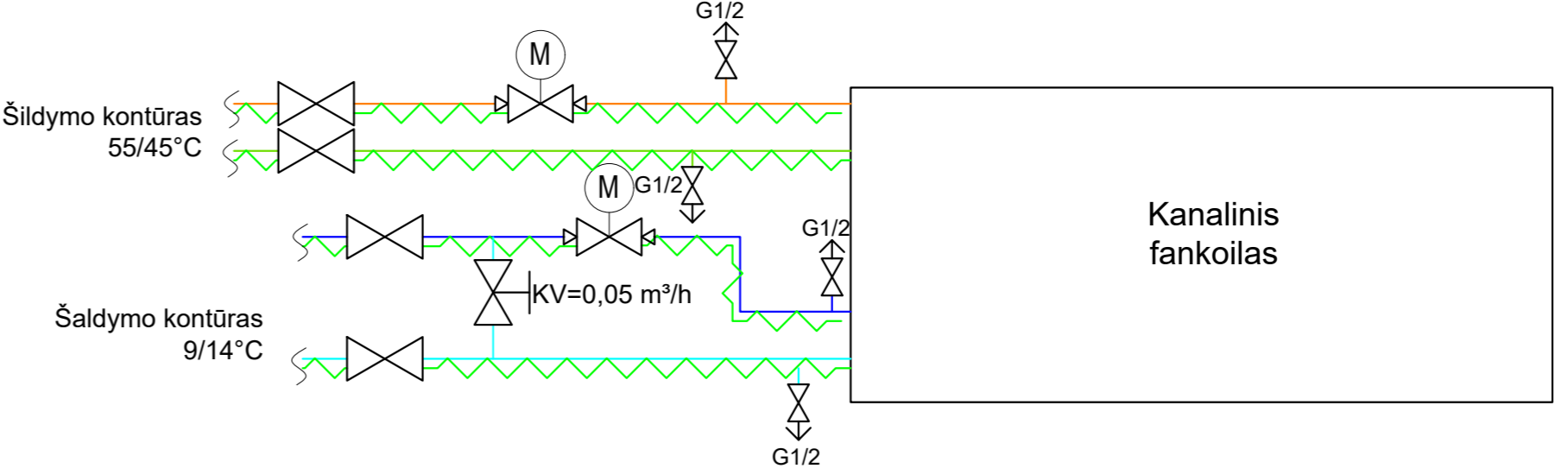
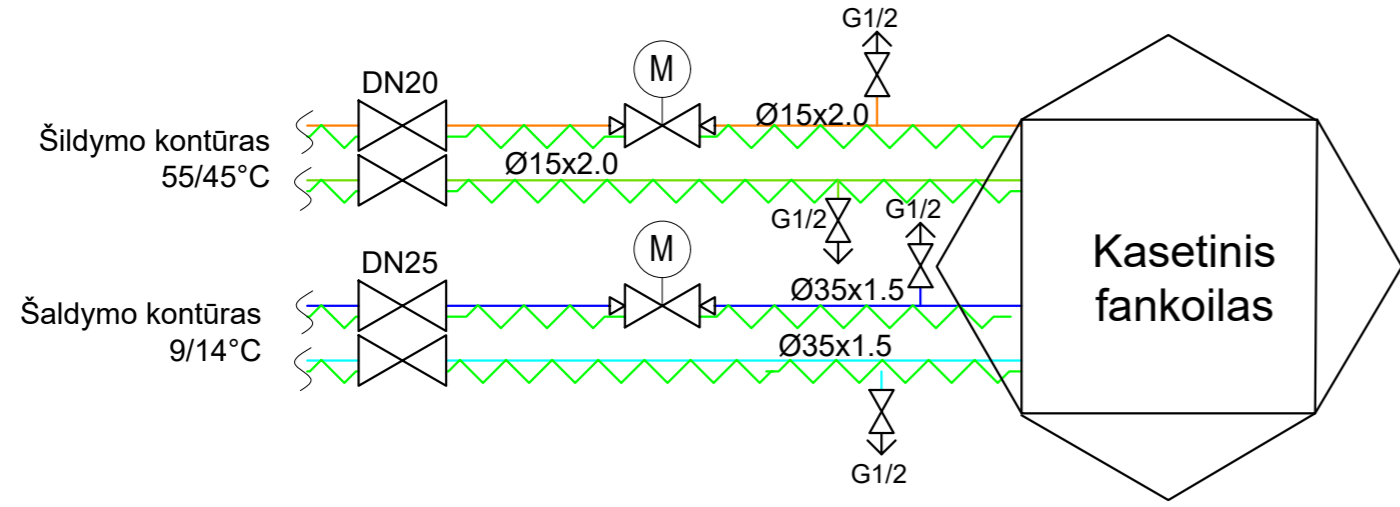

Keturvamzdžio kasetinio fankoilo aprišimo schema

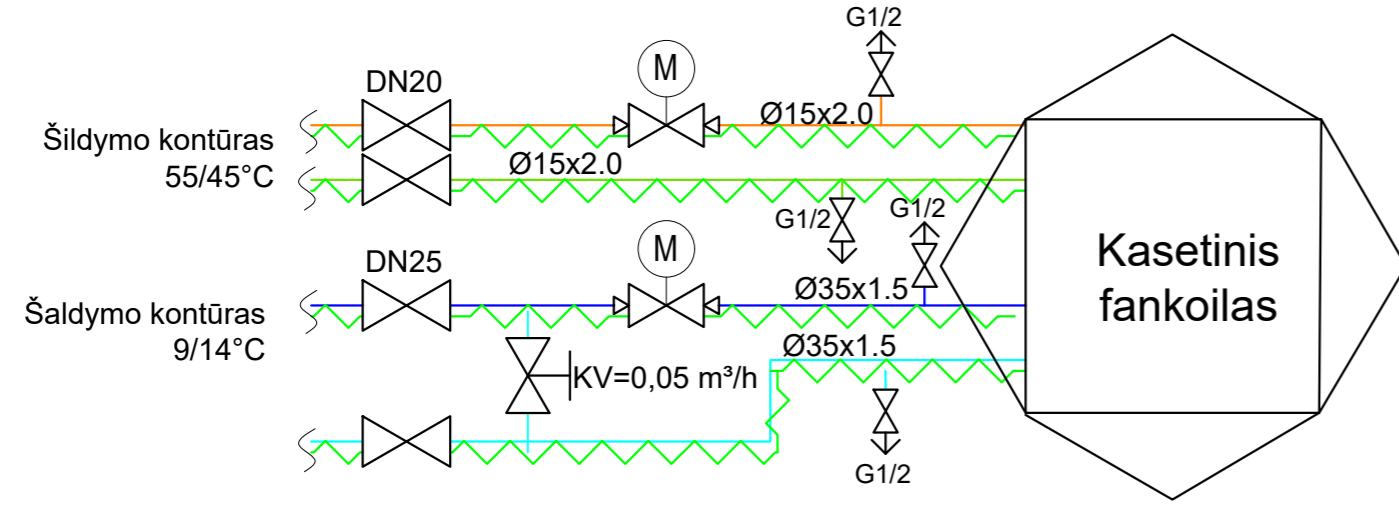

Pastaba: Vėsinimo sistemos OK-1 vidiniai blokai, esantys 212, 214, 1-29, 106 įrengiami su balansiniu ventiliu

Pastaba: Vėsinimo sistemos OK-2 vidiniai blokai, esantys C001, C008, P012, P002 įrengiami su balansiniu ventiliu

- Sutartiniai žymėjimai
- T12/T14 Tiekiamas vamzdynas
 - T22/T24 Grįžtamas vamzdynas
 - T16/T27 Tiekiamas vamzdynas
 - T26/T27 Grįžtamas vamzdynas
 - Šiluminė izoliacija

- Sutartiniai žymėjimai
- Uždarymo ventilis
 - Drenavimo ventilis
 - Automatinis nuorinimo ventilis
 - Automatinis balansinis ventilis su pavara (AB-QM)
 - Balansinis ventilis

0	2024	Statybą leidžiančiam dokumentui gauti
Laida	Išleidimo data	Laidos statusas. Keitimo priežastis (jei taikoma)

Kval. patv. dok. Nr.		Kareivių g. 19. LT-09133 Vilnius, Lietuva Tel. +370 65521320 projektavimas@egna.eu Įmonės kodas 302590816		Statinio projekto pavadinimas MOKSLO PASKIRTIES PASTATO KAUNE, STUDENTŲ G. 48A, REKONSTRAVIMO PROJEKTAS		
		20319	SPV	Ernestas Gegeckas	Statinio numeris ir pavadinimas (01) Mokslo paskirties pastatas (7.11)	
34791	PDV	Algirdas Lekstutis		Dokumento pavadinimas		
	PDA	Roberta Baužaitė		Fankoilų aprišimo schemas	Laida	0
LT	Statytojas ir (arba) užsakovas KAUNO TECHNOLOGIJOS UNIVERSITETAS		Dokumento žymuo 266-TP-ŠVOK-B.22		Lapas 1	
					Lapų	1

1PS

$P_{ir.} = 95,6 \text{ kW}$
 $P_{\text{vart.}} = 66,9 \text{ kW}$
 $I_{\text{vart.}} = 107 \text{ A}$
 $K_{\text{pan}} = 0,7$
 $\cos \varphi = 0,9$
 $I_{\text{tr.j.}} = 6,3 \text{ kA}$
 $\Sigma \Delta U = 1,5\%$

PS

$P_{ir.} = 307,8 \text{ kW}$
 $P_{\text{vart.}} = 215,4 \text{ kW}$
 $I_{\text{vart.}} = 346,9 \text{ A}$
 $K_{\text{pan}} = 0,7$
 $\cos \varphi = 0,9$
 $I_{\text{tr.j.}} = 6,3 \text{ kA}$
 $\Sigma \Delta U = 1,5\%$

2PS

$P_{ir.} = 212,2 \text{ kW}$
 $P_{\text{vart.}} = 148,5 \text{ kW}$
 $I_{\text{vart.}} = 239,2 \text{ A}$
 $K_{\text{pan}} = 0,7$
 $\cos \varphi = 0,9$
 $I_{\text{tr.j.}} = 6,3 \text{ kA}$
 $\Sigma \Delta U = 1,5\%$

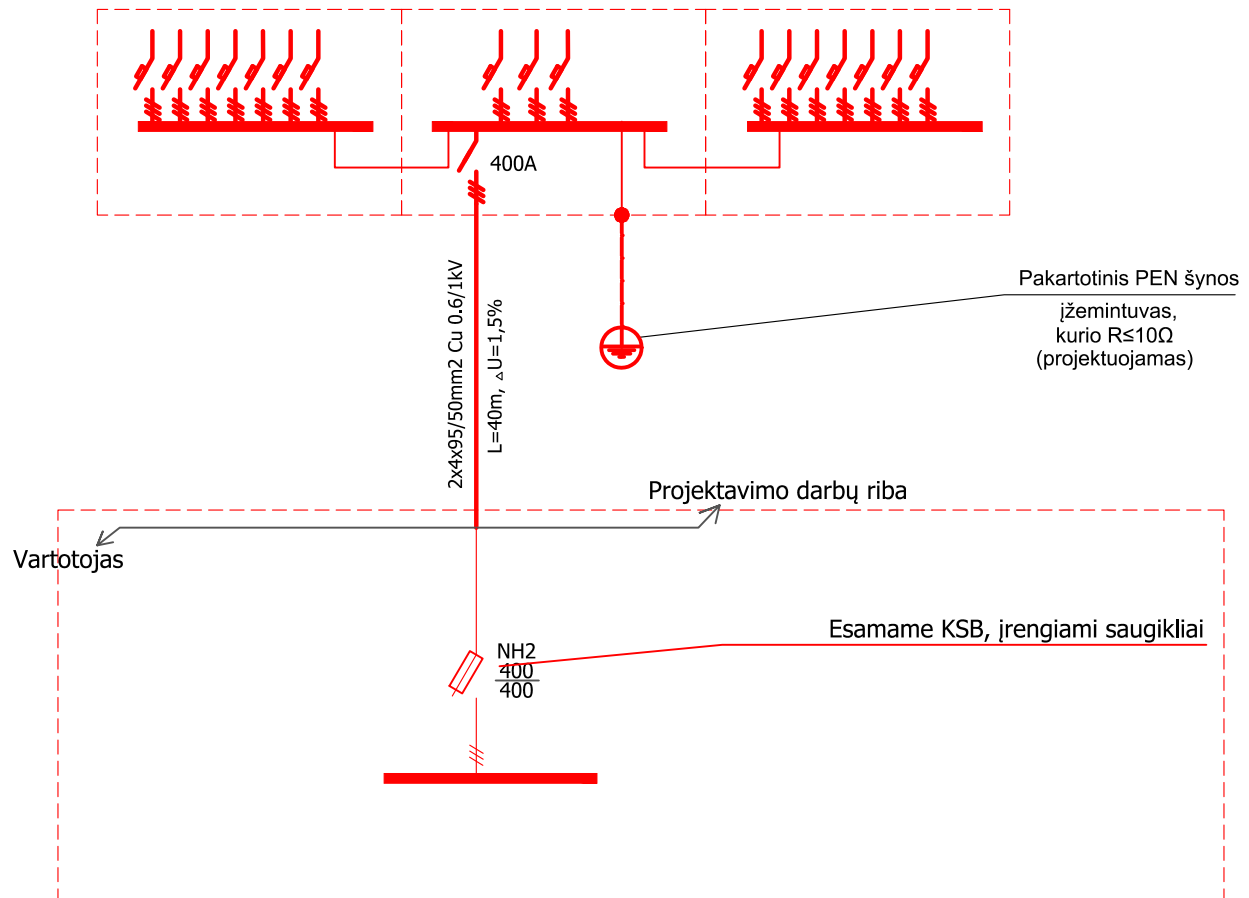
**SUTARTINIAI ŽYMĖJIMAI**

- Šiuo projektu projektuojami tinklai
————— Kitais projektais projektuojami arba esami tinklai

PASTABOS

1. Projekte numatyta prijunti proj. pastatą nuo esamos vartotojo 0,4kV skirstyklos, rezervinio KSB, 27gr.
2. Nuosavybės ir atsakomybės riba - 0,4kV skirstykloje, už 10/0,4kV transformatoriaus, ant 0,4kV I ir II šynų įvadinių kabelių.
3. Paskirstymo spintą PS-1 prijungti prie 0,4kV šynų sekcijos dviem 4x95/50mm² Cu kabeliais.

0	2024	Statybą leidžiančiam dokumentui gauti, konkursui		
Laida	Išleidimo data	Laidos statusas. Keitimo priežastis (jei taikoma)		
Kval. patv. dok. Nr.	Kareivių g. 19. LT-09133 Vilnius, Lietuva Tel. +370 65521320 projektavimas@egna.eu Įmonės kodas 302590816			Statinio projekto pavadinimas Mokslo paskirties pastato Kaune, Studentų g. 48A, rekonstravimo projektas
				Statinio numeris ir pavadinimas Mokslo paskirties pastatas (7.11)
20319	SPV	E. Gegeckas		Dokumento pavadinimas Elektros tiekimo schema
20142	SPDV	L. Bliujus		
				Laida 0
LT	Statytojas ir (arba) užsakovas VĮ, Kauno technologijos universitetas			Dokumento žymuo 266-TP- E.B- 11
				Lapas 1
				Lapų 1

	Eil.Nr.	Automat. tipas	Instaliavimas	P _{sk} , kW	I _{sk} , A	L, m	Paskirtis
<p>2PS (2000x800x500, IP44) P_{in} = 212,2 kW P_{sk} = 148,5 kW I_{sk} = 239,2 A K_p = 0,7 I_{tr.jl} = 6,3kA ΣΔU = 0,1%</p>	Gr.1	1F C32A	varis 2x6/6mm ² ΔU=0,1% kab.kanale/pasleptai Ik3=4,0kA	0,2	1,0	50	2AS-R-1
	Gr.2	3F C32A	varis 4x6/6mm ² ΔU=0,1% kab.kanale/pasleptai Ik3=4,0kA	1,2	2,9	60	2AS-C-1
	Gr.3	3F C32A	varis 4x6/6mm ² ΔU=0,1% kab.kanale/pasleptai Ik3=4,0kA	0,8	1,3	50	2AS-C-2
	Gr.4	3F C32A	varis 4x6/6mm ² ΔU=0,1% kab.kanale/pasleptai Ik3=4,0kA	3,8	6,1	10	2AS-C-3
	Gr.5	3F C32A	varis 4x6/6mm ² ΔU=0,2% kab.kanale/pasleptai Ik3=4,0kA	1,6	2,6	50	2AS-2-1
	Gr.6	3F C32A	varis 4x6/6mm ² ΔU=0,1% kab.kanale/pasleptai Ik3=4,0kA	1,0	1,6	70	2AS-2-2
	Gr.7	1F C20A	varis 2x4/4mm ² EI60 ΔU=0,1% kab.kanale/pasleptai Ik3=4,0kA	0,2	0,9	50	2AAS-R-1
	Gr.8	1F C20A	varis 2x4/4mm ² EI60 ΔU=0,1% kab.kanale/pasleptai Ik3=4,0kA	0,2	0,9	40	2AAS-C-1
	Gr.9	1F C20A	varis 2x4/4mm ² EI60 ΔU=0,1% kab.kanale/pasleptai Ik3=4,0kA	0,2	0,9	50	2AAS-2-1
	Gr.10	3F C40A	varis 4x10/10mm ² ΔU=0,1% kab.kanale/pasleptai Ik3=4,0kA	2,5	4,0	50	2JS-R-1
	Gr.11	3F C40A	varis 4x10/10mm ² ΔU=0,1% kab.kanale/pasleptai Ik3=4,0kA	8,7	14,0	40	2JS-C-1
	Gr.12	3F C40A	varis 4x10/10mm ² ΔU=0,1% kab.kanale/pasleptai Ik3=4,0kA	6,2	10	50	2JS-C-2
	Gr.13	3F C40A	varis 4x10/10mm ² ΔU=0,1% kab.kanale/pasleptai Ik3=4,0kA	2,5	4,0	10	2JS-C-3
	Gr.14	3F C40A	varis 4x10/10mm ² ΔU=0,1% kab.kanale/pasleptai Ik3=4,0kA	5,3	8,5	50	2JS-2-1
	Gr.15	3F C40A	varis 4x10/10mm ² ΔU=0,1% kab.kanale/pasleptai Ik3=4,0kA	5,0	8,0	60	2JS-2-2
	Gr.16	3F C40A	varis 4x10/10mm ² ΔU=0,1% kab.kanale/pasleptai Ik3=4,0kA	5,0	8,0	60	Lifto valdymo skydas
	Gr.17	3F C40A	varis 4x10/10mm ² ΔU=0,1% kab.kanale/pasleptai Ik3=4,0kA	2,9	4,6	40	2KS-C-1
	Gr.18	3F C40A	varis 4x10/10mm ² ΔU=0,1% kab.kanale/pasleptai Ik3=4,0kA	3,7	5,9	40	2KS-C-2
	Gr.19	3F C40A	varis 4x10/10mm ² ΔU=0,1% kab.kanale/pasleptai Ik3=4,0kA	2,5	4,0	10	2KS-C-3
	Gr.20	3F C40A	varis 4x10/10mm ² ΔU=0,1% kab.kanale/pasleptai Ik3=4,0kA	2,5	4,0	50	2KS-2-1
	Gr.21	3F C40A	varis 4x10/10mm ² ΔU=0,1% kab.kanale/pasleptai Ik3=4,0kA	8,0	12,9	60	2KS-2-2
	Gr.22	3F C32A	varis 4x6/6mm ² kab.kanale/pasleptai Ik3=4,0kA	22	31	50	EKS-1
	Gr.23	3F C32A	varis 4x6/6mm ² kab.kanale/pasleptai Ik3=4,0kA	22	31	70	EKS-2
	Gr.24	3F 125A n.a.(atjungiamas gaisro metu)	varis 4x35/35mm ² ΔU=0,1% kab.kanale/pasleptai Ik3=4,0kA	60	102	40	Čileris pat. 002
	Gr.25	3F 125A n.a.(atjungiamas gaisro metu)	varis 4x35/35mm ² ΔU=0,1% kab.kanale/pasleptai Ik3=4,0kA	49,2	79,2	60	2VVS-1
	Gr.26	1F/16/0,03A 1F/16A/C	varis 2x2,5/2,5mm ² kab.kanale/PVCd16	1,5	7,2	200	Įlajų šildymas
	Gr.27		varis 2x1,0+emm ² kab.kanale/PVCd16			30	Išorinis temperatūros jutiklis
	Gr.28	3F C63A					
	Gr.29	3F C63A					

Išorinio žemintuvo prijungimo vieta pat. P-42

0	2024	Statybą leidžiančiam dokumentui gauti, konkursui
Laida	Išleidimo data	Laidos statusas. Keitimo priežastis (jei taikoma)
Kval. patv. dok. Nr.		Kareivių g. 19. LT-09133 Vilnius, Lietuva Tel. +370 65521320 projektavimas@egna.eu Įmonės kodas 302590816
20319	SPV	E. Gegeckas
20142	SPDV	L. Bliujus
Statinio projekto pavadinimas	Mokslo paskirties pastato Kaune, Studentų g. 48A, rekonstravimo projektas	
Statinio numeris ir pavadinimas	Mokslo paskirties pastatas (7.11)	
Dokumento pavadinimas	Skydo 2PS vienlinijinė schema	Laida
		0
LT	Statytojas ir (arba) užsakovas VĮ, Kauno technologijos universitetas	Dokumento žymuo 266- TP- E.B- 13
		Lapas
		Lapų
		1
		1

Eil.Nr.	Automat. tipas	Instaliavimas	Psk, kW	Isk, A	L, m	Paskirtis
1AS-R-1 (60 modulių, IP44) Pin = 0,6 kW Psk = 0,6 kW Isk = 1,0 A Kapšv. = 1						
Gr.1	B10A	varis 2x1,5/1,5mm ²	0,2	1,0	40	Apšv.pat. R001
Gr.2	B10A	kab.kanale/pasleptai varis 2x1,5/1,5mm ²	0,2	1,0	70	Apšv.pat. R003
Gr.3	B10A	kab.kanale/pasleptai varis 2x1,5/1,5mm ²	0,1	0,5	50	Apšv.pat. R005
Gr.4	B10A	kab.kanale/pasleptai varis 2x1,5/1,5mm ²	0,1	0,5	70	Apšv.pat. R004 (laiptinė)
Gr.5	B10A	kab.kanale/pasleptai				Rezervas
Gr.6	B10A					Rezervas
Gr.7	B10A					Rezervas
Gr.8	B10A					Rezervas
Gr.9	B10A					Rezervas
Gr.10						
Gr.11						
Gr.12						
Gr.13						
Gr.14						
Gr.15						
Gr.16						
Gr.17						
Gr.18						
1AAS-R-1 Pin = 0,2 kW Psk = 0,2 kW Isk = 0,9 A Kapšv. = 1						
Gr.1	B10A	varis 2x1,5/1,5mm ² EI60	0,1	0,5	80	Avariniai šviestuvai
Gr.2	B10A	kab.kanale/pasleptai varis 2x1,5/1,5mm ² EI60	0,1	0,8	80	Evakuaciniai šviestuvai
Gr.3	B10A	kab.kanale/pasleptai				Rezervas
Gr.4	B10A					Rezervas

0	2024	Statybą leidžiančiam dokumentui gauti, konkursui
Laida	Išleidimo data	Laidos statusas. Keitimo priežastis (jei taikoma)

Kval. patv. dok. Nr.			Kareivių g. 19. LT-09133 Vilnius, Lietuva Tel. +370 65521320 projektavimas@egna.eu Įmonės kodas 302590816		Statinio projekto pavadinimas	
					Mokslo paskirties pastato Kaune, Studentų g. 48A, rekonstravimo projektas	
20319	SPV	E. Gegeckas				Statinio numeris ir pavadinimas
20142	SPDV	L. Bliujus				Mokslo paskirties pastatas (7.11)
			Dokumento pavadinimas			Laida
			Skydų 1AS-R-1 ir 1AAS-R-1 vienlinijinės schemos			0
LT	Statytojas ir (arba) užsakovas		Dokumento žymuo		Lapas	Lapų
	VĮ, Kauno technologijos universitetas		266-TP-E.B-14		1	1

Eil.Nr.	Automat. tipas	Instaliavimas	P _{sk} , kW	I _{sk} , A	L, m	Paskirtis
1JS-R-1 (60 modulių, IP44) Pin = 2,5 kW P _{sk} = 2,5 kW I _{sk} = 4,0 A K _{pkl} = 1,0 n _{kl} = 3						
Gr.1	C16/0,03A	varis 2x2,5/2,5mm ²	2,5	12	10	Kišt.lizdai.pat. R001
Gr.2	C16/0,03A	kab.kanale/pasleptai varis 2x2,5/2,5mm ²	2,5	12	30	Kišt.lizdai.pat. R001
Gr.3	C16/0,03A	kab.kanale/pasleptai varis 2x2,5/2,5mm ²	2,5	12	50	Kišt.lizdai.pat. R001
Gr.4	C16/0,03A	kab.kanale/pasleptai				Rezervas
Gr.5	C16/0,03A					Rezervas
Gr.6	C16/0,03A					Rezervas
Gr.7	C16/0,03A					Rezervas
Gr.8	C10A					Rezervas
Gr.9	C10A					Rezervas
Gr.10						
Gr.11						
Gr.12						
Gr.13						
Gr.14						
Gr.15						
Gr.16						
Gr.17						
Gr.18						
Gr.19						

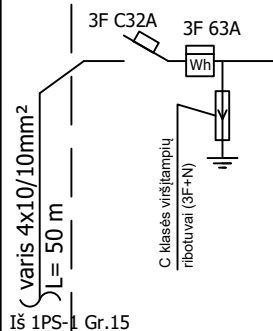

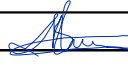
0	2024	Statybą leidžiančiam dokumentui gauti, konkursui			
Laida	Išleidimo data	Laidos statusas. Keitimo priežastis (jei taikoma)			
Kval. patv. dok. Nr.			Kareivių g. 19. LT-09133 Vilnius, Lietuva Tel. +370 65521320 projektavimas@egna.eu Įmonės kodas 302590816		Statinio projekto pavadinimas Mokslo paskirties pastato Kaune, Studentų g. 48A, rekonstravimo projektas
20319	SPV	E. Gegeckas			Statinio numeris ir pavadinimas Mokslo paskirties pastatas (7.11)
20142	SPDV	L. Bliujus			Dokumentų pavadinimas Skydelio 1JS-R-1 vienlinijinė schema
					Laida 0
LT	Statytojas ir (arba) užsakovas VĮ, Kauno technologijos universitetas		Dokumento žymuo 266-TP- E.B-15		Lapas 1
					Lapų 1

Eil.Nr.	Automat. tipas	Instaliavimas	Psk, kW	I _{sk} , A	L, m	Paskirtis
1KS-R-1 (60 modulių, IP44) Pin = 17,5 kW Psk = 8,8kW I _{sk} = 14,1 A K _{pkl} = 0,5						
Gr.1	C16/0,03A	varis 2x2,5/2,5mm ²	2,5	12	50	Kišt.lizdai.pat. R003
Gr.2	C16/0,03A	kab.kanale/pasleptai varis 2x2,5/2,5mm ²	2,5	12	50	Kišt.lizdai.pat. R003
Gr.3	C16/0,03A	kab.kanale/pasleptai varis 2x2,5/2,5mm ²	2,5	12	60	Kišt.lizdai.pat. R005
Gr.4	C16/0,03A	kab.kanale/pasleptai varis 2x2,5/2,5mm ²	2,5	12	40	Ryšių skydas pat. R005
Gr.5	C16/0,03A	kab.kanale/pasleptai varis 2x2,5/2,5mm ²	2,5	12	40	Ryšių skydas pat. R005
Gr.6	C16/0,03A	kab.kanale/pasleptai varis 2x2,5/2,5mm ²	2,5	12	40	Ryšių skydas pat. R005
Gr.7	C16/0,03A	kab.kanale/pasleptai varis 2x2,5/2,5mm ²	2,5	12	40	Ryšių skydas pat. R005
Gr.8	C16/0,03A	kab.kanale/pasleptai				Rezervas
Gr.9	C16/0,03A					Rezervas
Gr.10	C16/0,03A					Rezervas
Gr.11	C10A					Rezervas
Gr.12	C10A					Rezervas
Gr.13	C10A					Rezervas
Gr.14						
Gr.15						
Gr.16						
Gr.17						
Gr.18						
Gr.19						

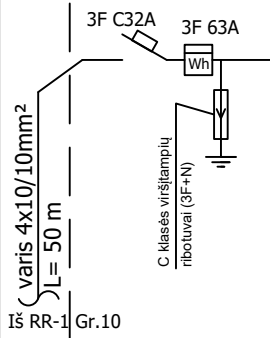

0	2024	Statybą leidžiančiam dokumentui gauti, konkursui		
Laida	Išleidimo data	Laidos statusas. Keitimo priežastis (jei taikoma)		
Kval. patv. dok. Nr.	 Kareivių g. 19. LT-09133 Vilnius, Lietuva Tel. +370 65521320 projektavimas@egna.eu Įmonės kodas 302590816		Statinio projekto pavadinimas Mokslo paskirties pastato Kaune, Studentų g. 48A, rekonstravimo projektas	
20319	SPV	E. Gegeckas	Statinio numeris ir pavadinimas Mokslo paskirties pastatas (7.11)	
20142	SPDV	L. Bliujus	Dokumento pavadinimas Skydelio 1KS-R-1 vienlinijinė schema	
			Laida	0
LT	Statytojas ir (arba) užsakovas VĮ, Kauno technologijos universitetas		Dokumento žymuo 266-TP- E.B-16	Lapas 1
			Lapų	1

Eil.Nr.	Automat. tipas	Instaliavimas	P _{Sk} , kW	I _{Sk} , A	L, m	Paskirtis
2AS-R-1 (60 modulių, IP44) Pin = 0,2 kW Psk = 0,2 kW Isk = 1,0 A Kapšv. = 1						
Gr.1	B10A	varis 2x1,5/1,5mm ²	0,1	0,5	50	Apšv.pat. 002
Gr.2	B10A	kab.kanale/pasleptai varis 2x1,5/1,5mm ²	0,1	0,5	80	Apšv.pat. 001, 003
Gr.3	B10A	kab.kanale/pasleptai				Rezervas
Gr.4	B10A					Rezervas
Gr.5	B10A					Rezervas
Gr.6						
Gr.7						
Gr.8						
Gr.9						
Gr.10						
2AAS-R-1 Pin = 0,2 kW Psk = 0,2 kW Isk = 0,9 A Kapšv. = 1						
Gr.1	B10A	varis 2x1,5/1,5mm ² EI60	0,1	0,5	50	Avariniai šviestuvai
Gr.2	B10A	kab.kanale/pasleptai varis 2x1,5/1,5mm ² EI60	0,1	0,8	50	Evakuaciniai šviestuvai
Gr.3	B10A	kab.kanale/pasleptai				Rezervas
Gr.4	B10A					Rezervas

0	2024	Statybą leidžiančiam dokumentui gauti, konkursui
Laida	Išleidimo data	Laidos statusas. Keitimo priežastis (jei taikoma)

Kval. patv. dok. Nr.			Kareivių g. 19. LT-09133 Vilnius, Lietuva Tel. +370 65521320 projektavimas@egna.eu Įmonės kodas 302590816		Statinio projekto pavadinimas	
					Mokslo paskirties pastato Kaune, Studentų g. 48A, rekonstravimo projektas	
20319	SPV	E. Gegeckas				Statinio numeris ir pavadinimas
20142	SPDV	L. Bliujus				Mokslo paskirties pastatas (7.11)
			Dokumento pavadinimas			Laida
			Skydų 2AS-R-1 ir 2AAS-R-1 vienlinijinės schemos			0
LT	Statytojas ir (arba) užsakovas		Dokumento žymuo		Lapas	Lapų
	VĮ, Kauno technologijos universitetas		266-TP- E.B- 17		1	1

Eil.Nr.	Automat. tipas	Instaliavimas	Psk, kW	I _{sk} , A	L, m	Paskirtis
2JS-R-1 (60 modulių, IP44) P _{in} = 5,0 kW P _{sk} = 2,5 kW I _{sk} = 4,0 A K _{pkl} = 0,5						
Gr.1	C16/0,03A	varis 2x2,5/2,5mm ² kab.kanale/pasleptai	2,5	12	30	Kišt.lizdai.pat. 002
Gr.2	C16/0,03A					Kišt.lizdai.pat. 002
Gr.3	C16/0,03A	varis 2x2,5/2,5mm ² kab.kanale/pasleptai	2,5	12	50	Rezervas
Gr.4	C16/0,03A					Rezervas
Gr.5	C16/0,03A					Rezervas
Gr.6	C10A					Rezervas
Gr.7	C10A					Rezervas
Gr.8	C10A					Rezervas
Gr.9						
Gr.10						
Gr.11						
Gr.12						
Gr.13						
Gr.14						
Gr.15						
Gr.16						
Gr.17						
Gr.18						
Gr.19						
Gr.20						
Gr.21						
Gr.22						
Gr.23						
Gr.24						
Gr.25						
Gr.26						
Gr.27						

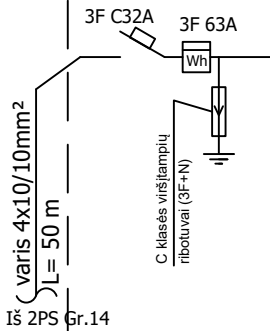

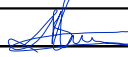
0	2024	Statybą leidžiančiam dokumentui gauti, konkursui			
Laida	Išleidimo data	Laidos statusas. Keitimo priežastis (jei taikoma)			
Kval. patv. dok. Nr.			Kareivių g. 19. LT-09133 Vilnius, Lietuva Tel. +370 65521320 projektavimas@egna.eu Įmonės kodas 302590816		Statinio projekto pavadinimas Mokslo paskirties pastato Kaune, Studentų g. 48A, rekonstravimo projektas
20319	SPV	E. Gegeckas			Statinio numeris ir pavadinimas Mokslo paskirties pastatas (7.11)
20142	SPDV	L. Bliujus			Dokumento pavadinimas Skydelio 2JS-R-1 vienlinijinė schema
					Laida 0
LT	Statytojas ir (arba) užsakovas VĮ, Kauno technologijos universitetas		Dokumento žymuo 266-TP- E.B-18		Lapas 1
					Lapų 1

Eil.Nr.	Automat. tipas	Instaliavimas	Psk, kW	Isk, A	L, m	Paskirtis
1AS-C-1 (60 modulių, IP21) $P_{in} = 1,4 \text{ kW}$ $P_{sk} = 1,4 \text{ kW}$ $I_{sk} = 2,3 \text{ A}$ $K_{apšv.} = 1,0$						
Gr.1	B10A	varis 2x1,5/1,5mm ²	0,1	0,5	40	Apšv.pat. C007
Gr.2	B10A	kab.kanale/pasleptai varis 2x1,5/1,5mm ²	0,2	1,0	50	Apšv.pat. C009
Gr.3	B10A	kab.kanale/pasleptai varis 2x1,5/1,5mm ²	0,2	1,0	40	Apšv.pat. C009
Gr.4	B10A	kab.kanale/pasleptai varis 2x1,5/1,5mm ²	0,1	0,5	30	Apšv.pat. C009
Gr.5	B10A	kab.kanale/pasleptai varis 2x1,5/1,5mm ²	0,2	1,0	40	Apšv.pat. C011
Gr.6	B10A	kab.kanale/pasleptai varis 2x1,5/1,5mm ²	0,2	1,0	60	Apšv.pat. C015
Gr.7	B10A	kab.kanale/pasleptai varis 2x1,5/1,5mm ²	0,2	1,0	70	Apšv.pat. C014
Gr.8	B10A	kab.kanale/pasleptai varis 2x1,5/1,5mm ²	0,2	1,0	80	Apšv.pat. C011
Gr.9	B10A	kab.kanale/pasleptai				Rezervas
Gr.10	B10A	kab.kanale/pasleptai				Rezervas
Gr.11						
Gr.12						
Gr.13						
Gr.14						
Gr.15						
Gr.16						
Gr.17						
Gr.18						
1AAS-C-1 $P_{in} = 0,2 \text{ kW}$ $P_{sk} = 0,2 \text{ kW}$ $I_{sk} = 0,9 \text{ A}$ $K_{apšv.} = 1$						
Gr.1	B10A	varis 2x1,5/1,5mm ² EI60	0,1	0,5	50	Avariniai šviestuvai
Gr.2	B10A	kab.kanale/pasleptai varis 2x1,5/1,5mm ² EI60	0,1	0,8	50	Evakuaciniai šviestuvai
Gr.3	B10A	kab.kanale/pasleptai				Rezervas
Gr.4	B10A					Rezervas

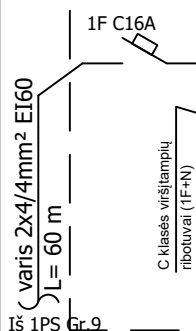
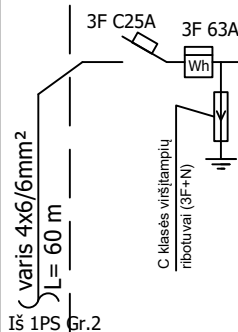

0	2024	Statybą leidžiančiam dokumentui gauti, konkursui
Laida	Išleidimo data	Laidos statusas. Keitimo priežastis (jei taikoma)

Kval. patv. dok. Nr.	 Kareivių g. 19. LT-09133 Vilnius, Lietuva Tel. +370 65521320 projektavimas@egna.eu Įmonės kodas 302590816		Statinio projekto pavadinimas	
			Mokslo paskirties pastato Kaune, Studentų g. 48A, rekonstravimo projektas	
20319	SPV	E. Gegeckas	Statinio numeris ir pavadinimas	
20142	SPDV	L. Bliujus	Mokslo paskirties pastatas (7.11)	
			Dokumento pavadinimas	Laida
			Skydų 1AS-C-1 ir 1AAS-C-1 vienlinijinės schemos	0
LT	Statytojas ir (arba) užsakovas		Dokumento žymuo	Lapas
	VJ, Kauno technologijos universitetas		266- TP- E.B-19	Lapų
				1
				1

Eil.Nr.	Automat. tipas	Instaliavimas	P _{sk} , kW	I _{sk} , A	L, m	Paskirtis
1JS-C-1 (60 modulių, IP21) P _{in} = 8,0 kW P _{sk} = 6,4 kW I _{sk} = 10,3 A K _{pkl} = 0,8 n _{kl} = 40						
Gr.1	C16/0,03A	varis 2x2,5/2,5mm ²	2,5	12	10	Kišt.lizdai.pat. C007 (buit.)
Gr.2	C16/0,03A	kab.kanale/pasleptai varis 2x2,5/2,5mm ²	2,5	12	20	Kišt.lizdai.pat. C007 (buit.)
Gr.3	C16/0,03A	kab.kanale/pasleptai varis 2x2,5/2,5mm ²	2,5	12	30	Kišt.lizdai.pat. C009 (buit.)
Gr.4	C16/0,03A	kab.kanale/pasleptai varis 2x2,5/2,5mm ²	2,5	12	30	Kišt.lizdai.pat. C009 (buit.)
Gr.5	C16/0,03A	kab.kanale/pasleptai varis 2x2,5/2,5mm ²	2,5	12	30	Kišt.lizdai.pat. C009 (buit.)
Gr.6	C16/0,03A	kab.kanale/pasleptai varis 2x2,5/2,5mm ²	2,5	12	30	Kišt.lizdai.pat. C009 (buit.)
Gr.7	C16/0,03A	kab.kanale/pasleptai varis 2x2,5/2,5mm ²	2,5	12	35	Kišt.lizdai.pat. C009 (buit.)
Gr.8	C16/0,03A	kab.kanale/pasleptai varis 2x2,5/2,5mm ²	2,5	12	35	Kišt.lizdai.pat. C015 (buit.grind.dež.)
Gr.9	C16/0,03A	kab.kanale/pasleptai varis 2x2,5/2,5mm ²	2,5	12	35	Kišt.lizdai.pat. C015 (buit.)
Gr.10	C16/0,03A	kab.kanale/pasleptai varis 2x2,5/2,5mm ²	2,5	12	35	Kišt.lizdai.pat. C015 (buit.)
Gr.11	C16/0,03A	kab.kanale/pasleptai varis 2x2,5/2,5mm ²	2,5	12	40	Kišt.lizdai.pat. C014 (buit.grind.dež.)
Gr.12	C16/0,03A	kab.kanale/pasleptai varis 2x2,5/2,5mm ²	2,5	12	40	Kišt.lizdai.pat. C014 (buit.)
Gr.13	C16/0,03A	kab.kanale/pasleptai varis 2x2,5/2,5mm ²	2,5	12	40	Kišt.lizdai.pat. C011 (buit.)
Gr.14	C10A	kab.kanale/pasleptai varis 2x2,5/2,5mm ²	2,5	12	40	Kišt.lizdai.pat. C011 (buit.grind.dež.)
Gr.15	C10A	kab.kanale/pasleptai				Rezervas
Gr.16	C10A					Rezervas
Gr.17						
Gr.18						
Gr.19						
Gr.20						
Gr.21						
Gr.22						
Gr.23						
Gr.24						
Gr.25						
Gr.26						
Gr.27						

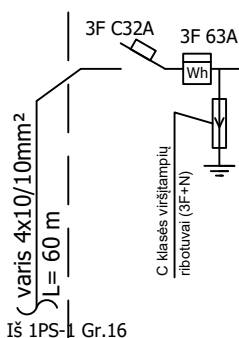

0	2024	Statybą leidžiančiam dokumentui gauti, konkursui			
Laida	Išleidimo data	Laidos statusas. Keitimo priežastis (jei taikoma)			
Kval. patv. dok. Nr.	 Kareivių g. 19. LT-09133 Vilnius, Lietuva Tel. +370 65521320 projektavimas@egna.eu Įmonės kodas 302590816		Statinio projekto pavadinimas Mokslo paskirties pastato Kaune, Studentų g. 48A, rekonstravimo projektas		
20319	SPV	E. Gegeckas	Statinio numeris ir pavadinimas Mokslo paskirties pastatas (7.11)		
20142	SPDV	L. Bliujus	Dokumento pavadinimas Skydelio 1JS-C-1 vienlinijinė schema		
			Laida	0	
LT	Statytojas ir (arba) užsakovas VĮ, Kauno technologijos universitetas		Dokumento žymuo 266-TP- E.B-20		Lapas 1
			Lapų	1	

Eil.Nr.	Automat. tipas	Instaliavimas	Psk, kW	Isk, A	L, m	Paskirtis
1KS-C-1 (60 modulių, IP21) $P_{in} = 6,6 \text{ kW}$ $P_{sk} = 5,3 \text{ kW}$ $I_{sk} = 8,5 \text{ A}$ $K_{pkl} = 0,8$ $n_{kl} = 33$						
Gr.1	C16/0,03A	varis 2x2,5/2,5mm ²				
Gr.2	C16/0,03A	kab.kanale/pasleptai varis 2x2,5/2,5mm ²	2,5	12	50	Kišt.lizdai.pat. C015 (grind.dėž.)
Gr.3	C16/0,03A	kab.kanale/pasleptai varis 2x2,5/2,5mm ²	2,5	12	50	Kišt.lizdai.pat. C015 (grind.dėž.)
Gr.4	C16/0,03A	kab.kanale/pasleptai varis 2x2,5/2,5mm ²	2,5	12	60	Kišt.lizdai.pat. C014 (grind.dėž.)
Gr.5	C16/0,03A	kab.kanale/pasleptai varis 2x2,5/2,5mm ²	2,5	12	60	Kišt.lizdai.pat. C014 (grind.dėž.)
Gr.6	C16/0,03A	kab.kanale/pasleptai varis 2x2,5/2,5mm ²	2,5	12	60	Kišt.lizdai.pat. C011 (grind.dėž.)
Gr.7	C16/0,03A	kab.kanale/pasleptai varis 2x2,5/2,5mm ²	2,5	12	60	Kišt.lizdai.pat. C011 (grind.dėž.)
Gr.8	C16/0,03A	kab.kanale/pasleptai				Rezervas
Gr.9	C16/0,03A					Rezervas
Gr.10	C16/0,03A					Rezervas
Gr.11	C16/0,03A					Rezervas
Gr.12	C16/0,03A					Rezervas
Gr.13	C16/0,03A					Rezervas
Gr.14	C16/0,03A					Rezervas
Gr.15	C16/0,03A					Rezervas
Gr.16	C10A					Rezervas
Gr.17	C10A					Rezervas
Gr.18	C10A					Rezervas
Gr.19						
Gr.20						
Gr.21						
Gr.22						
Gr.23						
Gr.24						
Gr.25						
Gr.26						
Gr.27						

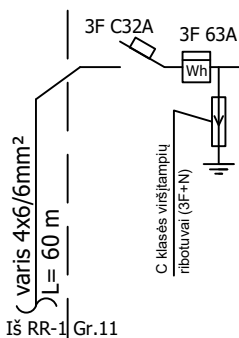

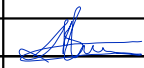
0	2024	Statybą leidžiančiam dokumentui gauti, konkursui			
Laida	Išleidimo data	Laidos statusas. Keitimo priežastis (jei taikoma)			
Kval. patv. dok. Nr.	 Kareivių g. 19. LT-09133 Vilnius, Lietuva Tel. +370 65521320 projektavimas@egna.eu Įmonės kodas 302590816		Statinio projekto pavadinimas Mokslo paskirties pastato Kaune, Studentų g. 48A, rekonstravimo projektas		
20319	SPV	E. Gegeckas	Statinio numeris ir pavadinimas Mokslo paskirties pastatas (7.11)		
20142	SPDV	L. Bliujus			
			Dokumento pavadinimas Skydelio 1KS-C-1 vienlinijinė schema		Laida
					0
LT	Statytojas ir (arba) užsakovas VĮ, Kauno technologijos universitetas		Dokumento žymuo 266-TP- E.B-21		Lapas
					Lapų
					1
					1

Eil.Nr.	Automat. tipas	Instaliavimas	P _{sk} , kW	I _{sk} , A	L, m	Paskirtis
1AS-C-2 (60 modulių, IP21) P _{in} = 0,5 kW P _{sk} = 0,5 kW I _{sk} = 0,8 A Kapšv. = 1,0						
Gr.1	B10A	varis 2x1,5/1,5mm ² kab.kanale/pasleptai	0,2	1,0	50	Apšv.pat. C006
Gr.2	B10A	varis 2x1,5/1,5mm ² kab.kanale/pasleptai	0,1	0,5	40	Apšv.pat. C012
Gr.3	B10A	varis 2x1,5/1,5mm ² kab.kanale/pasleptai	0,2	1,0	60	Apšv.pat. C016
Gr.4	B10A					Rezervas
Gr.5	B10A					Rezervas
Gr.6						
Gr.7						
Gr.8						
Gr.9						
Gr.10						
Gr.11						
Gr.12						
Gr.13						
Gr.14						
Gr.15						
Gr.16						
Gr.17						
Gr.18						
1AAS-C-2 P _{in} = 0,2 kW P _{sk} = 0,2 kW I _{sk} = 0,9 A Kapšv. = 1						
Gr.1	B10A	varis 2x1,5/1,5mm ² EI60 kab.kanale/pasleptai	0,1	0,5	50	Avariniai šviestuvai
Gr.2	B10A	varis 2x1,5/1,5mm ² EI60 kab.kanale/pasleptai	0,1	0,8	50	Evakuaciniai šviestuvai
Gr.3	B10A					Rezervas
Gr.4	B10A					Rezervas

0	2024	Statybą leidžiančiam dokumentui gauti, konkursui
Laida	Išleidimo data	Laidos statusas. Keitimo priežastis (jei taikoma)

Kval. patv. dok. Nr.	 Kareivių g. 19. LT-09133 Vilnius, Lietuva Tel. +370 65521320 projektavimas@egna.eu Įmonės kodas 302590816		Statinio projekto pavadinimas		
			Mokslo paskirties pastato Kaune, Studentų g. 48A, rekonstravimo projektas		
20319	SPV	E. Gegeckas	Statinio numeris ir pavadinimas		
20142	SPDV	L. Bliujus			
			Mokslo paskirties pastatas (7.11)		
			Dokumento pavadinimas		Laida
			Skydų 1AS-C-2 ir 1AAS-C-2 vienlinijinės schemos		0
Statytojas ir (arba) užsakovas			Dokumento žymuo		Lapas
LT	VĮ, Kauno technologijos universitetas		266-TP- E.B-22		Lapų
					1
					1

Eil.Nr.	Automat. tipas	Instaliavimas	Psk, kW	I _{sk} , A	L, m	Paskirtis
1JS-C-2 (60 modulių, IP21) P _{in} = 2,5 kW P _{sk} = 2,5 kW I _{sk} = 4,0 A K _{pkl} = 1 n _{kl} = 10						
Gr.1	C16/0,03A	varis 2x2,5/2,5mm ²	2,5	12	10	Kišt.lizdai.pat. C006 (buit.)
Gr.2	C16/0,03A	kab.kanale/pasleptai varis 2x2,5/2,5mm ²	2,5	12	40	Kišt.lizdai.pat. C006 (buit.)
Gr.3	C16/0,03A	kab.kanale/pasleptai varis 2x2,5/2,5mm ²	2,5	12	30	Kišt.lizdai.pat. C012 (buit.)
Gr.4	C16/0,03A	kab.kanale/pasleptai varis 2x2,5/2,5mm ²	2,5	12	30	Kišt.lizdai.pat. C012 (buit.)
Gr.5	C16/0,03A	varis 2x2,5/2,5mm ²	2,5	12	30	Kišt.lizdai.pat. C012 (buit.)
Gr.6	C16/0,03A	kab.kanale/pasleptai varis 2x2,5/2,5mm ²	2,5	12	40	Kišt.lizdai.pat. C016 (buit.)
Gr.7	C16/0,03A	kab.kanale/pasleptai				Rezervas
Gr.8	C16/0,03A					Rezervas
Gr.9	C10A					Rezervas
Gr.10	C10A					Rezervas
Gr.11	C10A					Rezervas
Gr.12						
Gr.13						
Gr.14						
Gr.15						
Gr.16						
Gr.17						
Gr.18						
Gr.19						
Gr.20						
Gr.21						
Gr.22						
Gr.23						
Gr.24						

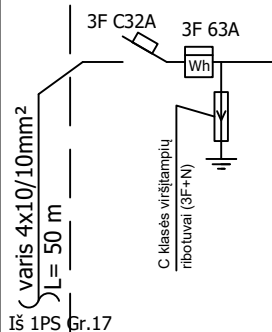

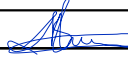
0	2024	Statybą leidžiančiam dokumentui gauti, konkursui				
Laida	Išleidimo data	Laidos statusas. Keitimo priežastis (jei taikoma)				
Kval. patv. dok. Nr.			Kareivių g. 19. LT-09133 Vilnius, Lietuva Tel. +370 65521320 projektavimas@egna.eu Įmonės kodas 302590816		Statinio projekto pavadinimas Mokslo paskirties pastato Kaune, Studentų g. 48A, rekonstravimo projektas	
20319	SPV	E. Gegeckas			Statinio numeris ir pavadinimas Mokslo paskirties pastatas (7.11)	
20142	SPDV	L. Bliujus				
					Dokumento pavadinimas Skydelio 1JS-C-2 vienlinijinė schema	Laida
						0
LT	Statytojas ir (arba) užsakovas VĮ, Kauno technologijos universitetas		Dokumento žymuo 266-TP- E.B-23		Lapas	Lapų
					1	1

Eil.Nr.	Automat. tipas	Instaliavimas	Psk, kW	Isk, A	L, m	Paskirtis
1AS-C-3 (60 modulių, IP21) $P_{in} = 2,0 \text{ kW}$ $P_{sk} = 2,0 \text{ kW}$ $I_{sk} = 3,2 \text{ A}$ $K_{apšv.} = 1,0$						
Gr.1	B10A	varis 2x1,5/1,5mm ²	0,1	0,5	40	Apšv.pat. C003
Gr.2	B10A	kab.kanale/pasleptai varis 2x1,5/1,5mm ²	0,2	1,0	50	Apšv.pat. P-66,63,64,65
Gr.3	B10A	kab.kanale/pasleptai varis 2x1,5/1,5mm ²	0,2	1,0	40	Apšv.pat. C005
Gr.4	B10A	kab.kanale/pasleptai varis 2x1,5/1,5mm ²	0,1	0,5	30	Apšv.pat. P-60,56,57
Gr.5	B10A	kab.kanale/pasleptai varis 2x1,5/1,5mm ²	0,2	1,0	40	Apšv.pat. P-55
Gr.6	B10A	kab.kanale/pasleptai varis 2x1,5/1,5mm ²	0,2	1,0	60	Apšv.pat. C004
Gr.7	B10A	kab.kanale/pasleptai varis 2x1,5/1,5mm ²	0,2	1,0	70	Apšv.pat. P-52
Gr.8	B10A	kab.kanale/pasleptai varis 2x1,5/1,5mm ²	0,2	1,0	80	Apšv.pat. C002
Gr.9	B10A	kab.kanale/pasleptai varis 2x1,5/1,5mm ²	0,2	1,0	80	Apšv. laiptinėje
Gr.10	B10A	kab.kanale/pasleptai varis 2x1,5/1,5mm ²	0,2	1,0	80	Apšv.pat. P-49
Gr.11	B10A	kab.kanale/pasleptai varis 2x1,5/1,5mm ²	0,2	1,0	80	Apšv.pat. C001
Gr.12	B10A					Rezervas
Gr.13	B10A					Rezervas
Gr.14	B10A					Rezervas
Gr.15	B10A					Rezervas
Gr.16	B10A					Rezervas
Gr.17	B10A					Rezervas
Gr.18	1F/16/0,03A 1F/16A/C	varis 2x2,5/2,5mm ² kab.kanale/PVCd16	0,1	0,5	150	Šviestuvai virš durų
1AAS-C-3 $P_{in} = 0,2 \text{ kW}$ $P_{sk} = 0,2 \text{ kW}$ $I_{sk} = 0,9 \text{ A}$ $K_{apšv.} = 1$						
Gr.1	B10A	varis 2x1,5/1,5mm ² EI60	0,1	0,5	50	Avariniai šviestuvai
Gr.2	B10A	kab.kanale/pasleptai varis 2x1,5/1,5mm ² EI60	0,1	0,8	50	Evakuaciniai šviestuvai
Gr.3	B10A	kab.kanale/pasleptai				Rezervas
Gr.4	B10A					Rezervas

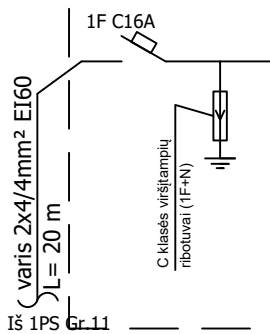
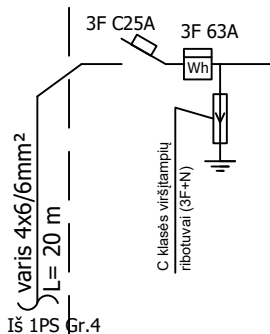

0	2024	Statybą leidžiančiam dokumentui gauti, konkursui
Laida	Išleidimo data	Laidos statusas. Keitimo priežastis (jei taikoma)

Kval. patv. dok. Nr.			Kareivių g. 19. LT-09133 Vilnius, Lietuva Tel. +370 65521320 projektavimas@egna.eu Įmonės kodas 302590816		Statinio projekto pavadinimas Mokslo paskirties pastato Kaune, Studentų g. 48A, rekonstravimo projektas	
	20319	SPV	E. Gegeckas		Statinio numeris ir pavadinimas Mokslo paskirties pastatas (7.11)	
20142	SPDV	L. Bliujus			Dokumento pavadinimas Skydų 1AS-C-3 ir 1AAS-C-3 vienlinijinės schemos	
LT	Statytojas ir (arba) užsakovas VĮ, Kauno technologijos universitetas			Dokumento žymuo 266-TP- E.B-24		Laida 0
					Lapas 1	Lapų 1

Eil.Nr.	Automat. tipas	Instaliavimas	Psk, kW	Isk, A	L, m	Paskirtis
1JS-C-3 (60 modulių, IP21) $P_{in} = 12,2 \text{ kW}$ $P_{sk} = 9,7 \text{ kW}$ $I_{sk} = 15,7 \text{ A}$ $K_{pkl} = 0,8$ $n_{kl} = 61$						
Gr.1	C16/0,03A	varis 2x2,5/2,5mm ²	2,5	12	30	Kišt.lizdai.pat. C003 (buit.)
Gr.2	C16/0,03A	kab.kanale/pasleptai varis 2x2,5/2,5mm ²	2,5	12	40	Kišt.lizdai.pat.P-66,63,64,65(buit.)
Gr.3	C16/0,03A	kab.kanale/pasleptai varis 2x2,5/2,5mm ²	2,5	12	30	Kišt.lizdai.pat. C005 (buit.)
Gr.4	C16/0,03A	kab.kanale/pasleptai varis 2x2,5/2,5mm ²	0,5	1,0	30	C005 san. prietaisai
Gr.5	C16/0,03A	kab.kanale/pasleptai varis 2x2,5/2,5mm ²	2,5	12	30	Kišt.lizdai.pat. C005 (buit.)
Gr.6	C16/0,03A	kab.kanale/pasleptai varis 2x2,5/2,5mm ²	0,5	1,0	30	C005 san. prietaisai
Gr.7	C16/0,03A	kab.kanale/pasleptai varis 2x2,5/2,5mm ²	2,5	12	30	Kišt.lizdai.pat. P-60,56,57(buit.)
Gr.8	C16/0,03A	kab.kanale/pasleptai varis 2x2,5/2,5mm ²	2,5	12	30	Kišt.lizdai.pat. P-55(buit.)
Gr.9	C16/0,03A	kab.kanale/pasleptai varis 2x2,5/2,5mm ²	2,5	12	40	Kišt.lizdai.pat. C004 (buit.)
Gr.10	C16/0,03A	kab.kanale/pasleptai varis 2x2,5/2,5mm ²	2,5	12	40	Kišt.lizdai.pat. C004 (buit.)
Gr.11	C16/0,03A	kab.kanale/pasleptai varis 2x2,5/2,5mm ²	2,5	12	40	Kišt.lizdai.pat. C004 (buit.)
Gr.12	C16/0,03A	kab.kanale/pasleptai varis 2x2,5/2,5mm ²	2,5	12	40	Kišt.lizdai.pat. P-52(buit.)
Gr.13	C16/0,03A	kab.kanale/pasleptai varis 2x2,5/2,5mm ²	2,5	12	40	Kišt.lizdai.pat. C002 (buit.)
Gr.14	C16/0,03A	kab.kanale/pasleptai varis 2x2,5/2,5mm ²	2,5	12	40	Kišt.lizdai.pat. C001 (buit.)
Gr.15	C16/0,03A	kab.kanale/pasleptai varis 2x2,5/2,5mm ²	2,5	12	40	Kišt.lizdai.pat. C001 (buit.)
Gr.16	C10A	kab.kanale/pasleptai varis 2x2,5/2,5mm ²	2,5	12	40	Kišt.lizdai.pat. C001 (buit.)
Gr.17	C10A	kab.kanale/pasleptai				Rezervas
Gr.18	C10A					Rezervas
Gr.19						
Gr.20						
Gr.21						
Gr.22						
Gr.23						
Gr.24						

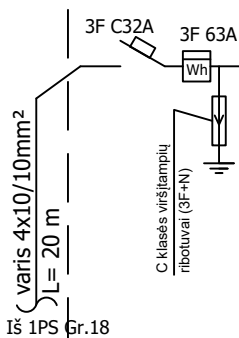

0	2024	Statybą leidžiančiam dokumentui gauti, konkursui		
Laida	Išleidimo data	Laidos statusas. Keitimo priežastis (jei taikoma)		
Kval. patv. dok. Nr.	 Kareivių g. 19. LT-09133 Vilnius, Lietuva Tel. +370 65521320 projektavimas@egna.eu Įmonės kodas 302590816		Statinio projekto pavadinimas Mokslo paskirties pastato Kaune, Studentų g. 48A, rekonstravimo projektas	
20319	SPV	E. Gegeckas	Statinio numeris ir pavadinimas Mokslo paskirties pastatas (7.11)	
20142	SPDV	L. Bliujus	Dokumentų pavadinimas Skydelio 1JS-C-3 vienlinijinė schema	
			Laida	0
LT	Statytojas ir (arba) užsakovas VĮ, Kauno technologijos universitetas		Dokumentų žymuo 266-TP- E.B-25	
			Lapas	Lapų
			1	1

Eil.Nr.	Automat. tipas	Instaliavimas	Psk, kW	Isk, A	L, m	Paskirtis
1KS-C-3.1 (60 modulių, IP21) $P_{in} = 10 \text{ kW}$ $P_{sk} = 8 \text{ kW}$ $I_{sk} = 12,9 \text{ A}$ $K_{pkl} = 0,8$						
Gr.1	C16/0,03A	varis 2x2,5/2,5mm ² kab.kanale/pasleptai	2,5	12	30	Ryšių spinta pat. C002
Gr.2	C16/0,03A	varis 2x2,5/2,5mm ² kab.kanale/pasleptai	2,5	12	30	Ryšių spinta pat. C002
Gr.3	C16/0,03A	varis 2x2,5/2,5mm ² kab.kanale/pasleptai	2,5	12	30	Ryšių spinta pat. C002
Gr.4	C16/0,03A	varis 2x2,5/2,5mm ² kab.kanale/pasleptai	2,5	12	30	Ryšių spinta pat. C002
Gr.5	C16/0,03A					Rezervas
Gr.6	C16/0,03A					Rezervas
Gr.7	C16/0,03A					Rezervas
Gr.8	C16/0,03A					Rezervas
Gr.9	C16/0,03A					Rezervas
Gr.10	C16/0,03A					Rezervas
Gr.11	C10A					Rezervas
Gr.12	C10A					Rezervas
Gr.13	C10A					Rezervas
Gr.14						
Gr.15						
Gr.16						
Gr.17						
Gr.18						
Gr.19						
Gr.20						
Gr.21						
Gr.22						
Gr.23						
Gr.24						
Gr.25						
Gr.26						
Gr.27						

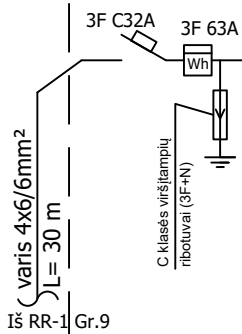

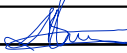
0	2024	Statybą leidžiančiam dokumentui gauti, konkursui			
Laida	Išleidimo data	Laidos statusas. Keitimo priežastis (jei taikoma)			
Kval. patv. dok. Nr.			Kareivių g. 19. LT-09133 Vilnius, Lietuva Tel. +370 65521320 projektavimas@egna.eu Įmonės kodas 302590816		Statinio projekto pavadinimas Mokslo paskirties pastato Kaune, Studentų g. 48A, rekonstravimo projektas
20319	SPV	E. Gegeckas			Statinio numeris ir pavadinimas Mokslo paskirties pastatas (7.11)
20142	SPDV	L. Bliujus			
					Dokumento pavadinimas Skydelio 1KS-C-3.1 vienlinijinė schema
					Laida 0
LT	Statytojas ir (arba) užsakovas VĮ, Kauno technologijos universitetas		Dokumento žymuo 266-TP- E.B-26		Lapas 1
					Lapų 1

Eil.Nr.	Automat. tipas	Instaliavimas	Psk, kW	Isk, A	L, m	Paskirtis
1KS-C-3.2 (60 modulių, IP21) $P_{in} = 3,0 \text{ kW}$ $P_{sk} = 2,5 \text{ kW}$ $I_{sk} = 4,0 \text{ A}$ $K_{pkl} = 0,9$ $n_{kl} = 12$						
Gr.1	C16/0,03A	varis 2x2,5/2,5mm ²	2,5	12	20	Kišt.lizdai.pat. C001
Gr.2	C16/0,03A	kab.kanale/pasleptai varis 2x2,5/2,5mm ²	2,5	12	10	Kišt.lizdai.pat. C001
Gr.3	C16/0,03A	kab.kanale/pasleptai varis 2x2,5/2,5mm ²	2,5	12	20	Kišt.lizdai.pat. C001
Gr.4	C16/0,03A	kab.kanale/pasleptai varis 2x2,5/2,5mm ²	2,5	12	20	Kišt.lizdai.pat. C001
Gr.5	C16/0,03A	kab.kanale/pasleptai				Rezervas
Gr.6	C16/0,03A					Rezervas
Gr.7	C16/0,03A					Rezervas
Gr.8	C16/0,03A					Rezervas
Gr.9	C16/0,03A					Rezervas
Gr.10	C16/0,03A					Rezervas
Gr.11	C10A					Rezervas
Gr.12	C10A					Rezervas
Gr.13	C10A					Rezervas
Gr.14						
Gr.15						
Gr.16						
Gr.17						
Gr.18						
Gr.19						
Gr.20						
Gr.21						
Gr.22						
Gr.23						
Gr.24						
Gr.25						
Gr.26						
Gr.27						

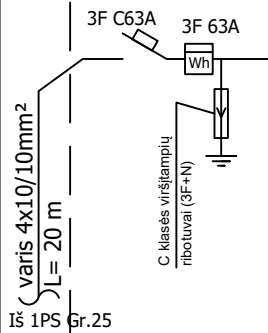

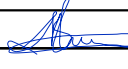
0	2024	Statybą leidžiančiam dokumentui gauti, konkursui			
Laida	Išleidimo data	Laidos statusas. Keitimo priežastis (jei taikoma)			
Kval. patv. dok. Nr.			Kareivių g. 19. LT-09133 Vilnius, Lietuva Tel. +370 65521320 projektavimas@egna.eu Įmonės kodas 302590816		Statinio projekto pavadinimas Mokslo paskirties pastato Kaune, Studentų g. 48A, rekonstravimo projektas
20319	SPV	E. Gegeckas			Statinio numeris ir pavadinimas Mokslo paskirties pastatas (7.11)
20142	SPDV	L. Bliujus			
					Dokumento pavadinimas Skydelio 1KS-C-3.2 vienlinijinė schema
					Laida 0
LT	Statytojas ir (arba) užsakovas VĮ, Kauno technologijos universitetas			Dokumento žymuo 266-TP- E.B-27	
					Lapas 1
					Lapų 1

Eil.Nr.	Automat. tipas	Instaliavimas	Psk, kW	Isk, A	L, m	Paskirtis
2AS-C-1 (60 modulių, IP21) $P_{in} = 1,2 \text{ kW}$ $P_{sk} = 1,2 \text{ kW}$ $I_{sk} = 2,9 \text{ A}$ $K_{apšv.} = 1,0$						
Gr.1	B10A	varis 2x1,5/1,5mm ²	0,1	0,5	50	Apšv.pat. 109
Gr.2	B10A	kab.kanale/pasleptai varis 2x1,5/1,5mm ²	0,2	1,0	60	Apšv.pat. 113
Gr.3	B10A	kab.kanale/pasleptai varis 2x1,5/1,5mm ²	0,2	1,0	40	Apšv.pat. 110
Gr.4	B10A	kab.kanale/pasleptai varis 2x1,5/1,5mm ²	0,1	0,5	40	Apšv.pat. 111
Gr.5	B10A	kab.kanale/pasleptai varis 2x1,5/1,5mm ²	0,2	1,0	50	Apšv.pat. 112
Gr.6	B10A	kab.kanale/pasleptai varis 2x1,5/1,5mm ²	0,2	1,0	60	Apšv.pat. 108
Gr.7	B10A	kab.kanale/pasleptai varis 2x1,5/1,5mm ²	0,2	1,0	70	Apšv.pat. 101
Gr.8	B10A	kab.kanale/pasleptai				Rezervas
Gr.9	B10A					Rezervas
Gr.10	B10A					Rezervas
Gr.11						
Gr.12						
Gr.13						
Gr.14						
Gr.15						
Gr.16						
Gr.17						
Gr.18						
2AAS-C-1 $P_{in} = 0,2 \text{ kW}$ $P_{sk} = 0,2 \text{ kW}$ $I_{sk} = 0,9 \text{ A}$ $K_{apšv.} = 1$						
Gr.1	B10A	varis 2x1,5/1,5mm ² EI60	0,1	0,5	100	Avariniai šviestuvai
Gr.2	B10A	kab.kanale/pasleptai varis 2x1,5/1,5mm ² EI60	0,1	0,8	100	Evakuaciniai šviestuvai
Gr.3	B10A	kab.kanale/pasleptai				Rezervas
Gr.4	B10A					Rezervas

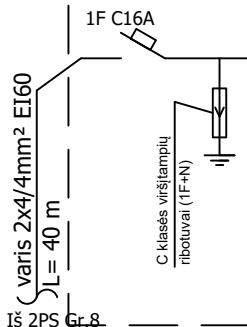
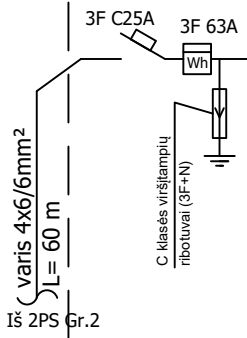

0	2024	Statybą leidžiančiam dokumentui gauti, konkursui
Laida	Išleidimo data	Laidos statusas. Keitimo priežastis (jei taikoma)

Kval. patv. dok. Nr.		Kareivių g. 19. LT-09133 Vilnius, Lietuva Tel. +370 65521320 projektavimas@egna.eu Įmonės kodas 302590816	Statinio projekto pavadinimas	
			Mokslo paskirties pastato Kaune, Studentų g. 48A, rekonstravimo projektas	
20319	SPV	E. Gegeckas	Statinio numeris ir pavadinimas	
20142	SPDV	L. Bliujus		
			Mokslo paskirties pastatas (7.11)	
			Dokumento pavadinimas	Laida
			Skydelio 2AS-C-1 vienlinijinė schema	0
LT	Statytojas ir (arba) užsakovas		Dokumento žymuo	
	VĮ, Kauno technologijos universitetas		266- TP- E.B-28	
			Lapas	Lapų
			1	1

Eil.Nr.	Automat. tipas	Instaliavimas	Psk, kW	I _{sk} , A	L, m	Paskirtis
2JS-C-1 (60 modulių, IP21) P _{in} = 12,4 kW P _{sk} = 8,7 kW I _{sk} = 14,0 A K _{pki} = 0,7 n _{kl} = 62						
Gr.1	C16/0,03A	varis 2x2,5/2,5mm ²	2,5	12	10	Kišt.lizdai.pat. 110 (buit.)
Gr.2	C16/0,03A	kab.kanale/pasleptai varis 2x2,5/2,5mm ²	2,5	12	40	Pat. 110 san.prietaisai
Gr.3	C16/0,03A	kab.kanale/pasleptai varis 2x2,5/2,5mm ²	2,5	12	30	Kišt.lizdai.pat. 111 (buit.)
Gr.4	C16/0,03A	kab.kanale/pasleptai varis 2x2,5/2,5mm ²	2,5	12	30	Kišt.lizdai.pat. 112 (buit.)
Gr.5	C16/0,03A	kab.kanale/pasleptai varis 2x2,5/2,5mm ²	2,5	12	30	Pat. 112 san.prietaisai
Gr.6	C16/0,03A	kab.kanale/pasleptai varis 2x2,5/2,5mm ²	2,5	12	40	Kišt.lizdai.pat. 109 (buit.)
Gr.7	C16/0,03A	kab.kanale/pasleptai varis 2x2,5/2,5mm ²	2,5	12	40	Kišt.lizdai.pat. 101 (buit.)
Gr.8	C16/0,03A	kab.kanale/pasleptai varis 2x2,5/2,5mm ²	2,5	12	40	Kišt.lizdai.pat. 108 (buit.)
Gr.9	C16/0,03A	kab.kanale/pasleptai varis 2x2,5/2,5mm ²	2,5	12	40	Kišt.lizdai.pat.108(buit.grind.dėž.)
Gr.10	C16/0,03A	kab.kanale/pasleptai varis 2x2,5/2,5mm ²	2,5	12	40	Kišt.lizdai.pat.108(buit.grind.dėž.)
Gr.11	C10A	kab.kanale/pasleptai				Rezervas
Gr.12	C10A					Rezervas
Gr.13	C10A					Rezervas
Gr.14						
Gr.15						
Gr.16						
Gr.17						
Gr.18						
Gr.19						
Gr.20						
Gr.21						
Gr.22						
Gr.23						
Gr.24						

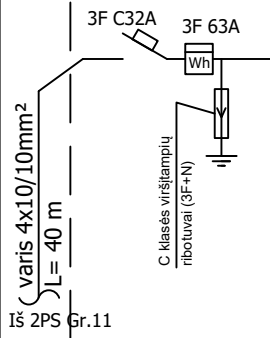

0	2024	Statybą leidžiančiam dokumentui gauti, konkursui			
Laida	Išleidimo data	Laidos statusas. Keitimo priežastis (jei taikoma)			
Kval. patv. dok. Nr.	 Kareivių g. 19. LT-09133 Vilnius, Lietuva Tel. +370 65521320 projektavimas@egna.eu Įmonės kodas 302590816		Statinio projekto pavadinimas Mokslo paskirties pastato Kaune, Studentų g. 48A, rekonstravimo projektas		
20319	SPV	E. Gegeckas	Statinio numeris ir pavadinimas Mokslo paskirties pastatas (7.11)		
20142	SPDV	L. Bliujus	Dokumento pavadinimas Skydelio 2JS-C-1 vienlinijinė schema		
			Laida	0	
LT	Statytojas ir (arba) užsakovas VĮ, Kauno technologijos universitetas		Dokumento žymuo 266-TP- E.B-29		Lapas 1
			Lapų	1	

Eil.Nr.	Automat. tipas	Instaliavimas	P _{sk} , kW	I _{sk} , A	L, m	Paskirtis
2KS-C-1 (60 modulių, IP21) P _{in} = 3,2 kW P _{sk} = 2,9 kW I _{sk} = 4,6 A K _{pkl} = 0,9 n _{kl} = 16						
Gr.1	C16/0,03A	varis 2x2,5/2,5mm ²	2,5	12	20	Kišt.lizdai.pat.108 (Grind. dėž.)
Gr.2	C16/0,03A	kab.kanale/pasleptai varis 2x2,5/2,5mm ²	2,5	12	40	Kišt.lizdai.pat.108 (Grind. dėž.)
Gr.3	C16/0,03A	kab.kanale/pasleptai varis 2x2,5/2,5mm ²	2,5	12	30	Kišt.lizdai.pat.108 (Grind. dėž.)
Gr.4	C16/0,03A	kab.kanale/pasleptai varis 2x2,5/2,5mm ²	2,5	12	30	Kišt.lizdai.pat.108 (Grind. dėž.)
Gr.5	C16/0,03A	kab.kanale/pasleptai varis 2x2,5/2,5mm ²	2,5	12	30	Kišt.lizdai.pat.108 (Grind. dėž.)
Gr.6	C16/0,03A	kab.kanale/pasleptai varis 2x2,5/2,5mm ²	2,5	12	30	Kišt.lizdai.pat.108 (Grind. dėž.)
Gr.7	C16/0,03A	kab.kanale/pasleptai				Rezervas
Gr.8	C16/0,03A					Rezervas
Gr.9	C10A					Rezervas
Gr.10	C10A					Rezervas
Gr.11	C10A					Rezervas
Gr.12						
Gr.13						
Gr.14						
Gr.15						
Gr.16						
Gr.17						
Gr.18						
Gr.19						
Gr.20						
Gr.21						
Gr.22						
Gr.23						
Gr.24						

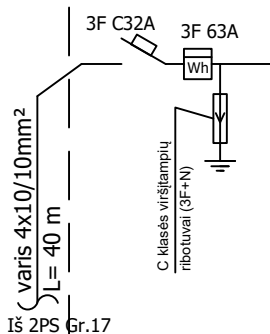

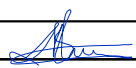
0	2024	Statybą leidžiančiam dokumentui gauti, konkursui			
Laida	Išleidimo data	Laidos statusas. Keitimo priežastis (jei taikoma)			
Kval. patv. dok. Nr.	 Kareivių g. 19. LT-09133 Vilnius, Lietuva Tel. +370 65521320 projektavimas@egna.eu Įmonės kodas 302590816		Statinio projekto pavadinimas Mokslo paskirties pastato Kaune, Studentų g. 48A, rekonstravimo projektas		
20319	SPV	E. Gegeckas	Statinio numeris ir pavadinimas Mokslo paskirties pastatas (7.11)		
20142	SPDV	L. Bliujus			
			Dokumento pavadinimas Skydelio 2KS-C-1 vienlinijinė schema		Laida 0
LT	Statytojas ir (arba) užsakovas VĮ, Kauno technologijos universitetas		Dokumento žymuo 266-TP- E.B-30		Lapas 1
				Lapų 1	1

Eil.Nr.	Automat. tipas	Instaliavimas	Psk, kW	I _{sk} , A	L, m	Paskirtis
2AS-C-2 (60 modulių, IP21) P _{in} = 0,8 kW P _{sk} = 0,8 kW I _{sk} = 1,3 A K _{apšv.} = 0,9						
Gr.1	B10A	varis 2x1,5/1,5mm ²	0,1	0,5	40	Apšv.pat. 102
Gr.2	B10A	kab.kanale/pasleptai varis 2x1,5/1,5mm ²	0,1	0,5	30	Apšv.pat. 103
Gr.3	B10A	kab.kanale/pasleptai varis 2x1,5/1,5mm ²	0,1	0,5	20	Apšv.pat. 104
Gr.4	B10A	kab.kanale/pasleptai varis 2x1,5/1,5mm ²	0,1	0,5	30	Apšv.pat. 101
Gr.5	B10A	kab.kanale/pasleptai varis 2x1,5/1,5mm ²	0,2	1,0	40	Apšv.pat. 105
Gr.6	B10A	kab.kanale/pasleptai varis 2x1,5/1,5mm ²	0,2	1,0	50	Apšv.pat. 106
Gr.7	B10A	kab.kanale/pasleptai				Rezervas
Gr.8	B10A					Rezervas
Gr.9	B10A					Rezervas
Gr.10	B10A					Rezervas
Gr.11						
Gr.12						
Gr.13						
Gr.14						
Gr.15						
Gr.16						
Gr.17						
Gr.18						

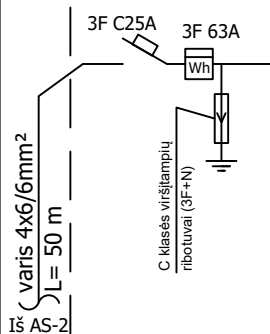

0	2024	Statybą leidžiančiam dokumentui gauti, konkursui
Laida	Išleidimo data	Laidos statusas. Keitimo priežastis (jei taikoma)

Kval. patv. dok. Nr.		Kareivių g. 19. LT-09133 Vilnius, Lietuva Tel. +370 65521320 projektavimas@egna.eu Įmonės kodas 302590816	Statinio projekto pavadinimas	
			Mokslo paskirties pastato Kaune, Studentų g. 48A, rekonstravimo projektas	
20319	SPV	E. Gegeckas	Statinio numeris ir pavadinimas	
20142	SPDV	L. Bliujus	Mokslo paskirties pastatas (7.11)	
			Dokumento pavadinimas	Laida
			Skydelio 2AS-C-2 vienlinijinė schema	0
LT	Statytojas ir (arba) užsakovas		Dokumento žymuo	Lapas
	VĮ, Kauno technologijos universitetas		266-TP- E.B-31	Lapų
				1
				1

Eil.Nr.	Automat. tipas	Instaliavimas	Psk, kW	Išk, A	L, m	Paskirtis
2JS-C-2 (60 modulių, IP21) $P_{in} = 17,7 \text{ kW}$ $P_{sk} = 11,2 \text{ kW}$ $I_{sk} = 10,0 \text{ A}$ $K_{pkl} = 0,6$ $n_{kl} = 38$						
Gr.1	C16/0,03A	varis 2x2,5/2,5mm ²	2,5	12	40	Kišt.lizdai.pat.102(buit.grind.dėž.)
Gr.2	C16/0,03A	kab.kanale/paslėptai varis 2x2,5/2,5mm ²	2,5	12	40	Kišt.lizdai.pat. 102 (buit.)
Gr.3	C16/0,03A	kab.kanale/paslėptai varis 2x2,5/2,5mm ²	2,5	12	30	Kišt.lizdai.pat.103 (Grind. dėž.)
Gr.4	C16/0,03A	kab.kanale/paslėptai varis 2x2,5/2,5mm ²	2,5	12	30	Kišt.lizdai.pat.103 (Grind. dėž.)
Gr.5	3F/16A/C 3F/25/0,03A	kab.kanale/paslėptai varis 4x2,5/2,5mm ²	5,0	8,1	30	Kišt.lizdai.pat.103 (Grind. dėž.)
Gr.6	3F/16A/C 3F/25/0,03A	kab.kanale/paslėptai varis 4x2,5/2,5mm ²	5,0	8,1	30	Kišt.lizdai.pat.103 (Grind. dėž.)
Gr.7	C16/0,03A	kab.kanale/paslėptai varis 2x2,5/2,5mm ²	2,5	12	30	Kišt.lizdai.pat.104 (Grind. dėž.)
Gr.8	C16/0,03A	kab.kanale/paslėptai varis 2x2,5/2,5mm ²	2,5	12	30	Kišt.lizdai.pat. 104 (buit.)
Gr.9	C16/0,03A	kab.kanale/paslėptai varis 2x2,5/2,5mm ²	2,5	12	40	Kišt.lizdai.pat.105(buit.grind.dėž.)
Gr.10	C16/0,03A	kab.kanale/paslėptai varis 2x2,5/2,5mm ²	2,5	12	40	Kišt.lizdai.pat. 105 (buit.)
Gr.11	C16/0,03A	kab.kanale/paslėptai varis 2x2,5/2,5mm ²	2,5	12	40	Kišt.lizdai.pat. 106 (buit.)
Gr.12	C16/0,03A	kab.kanale/paslėptai varis 2x2,5/2,5mm ²	2,5	12	40	Kišt.lizdai.pat.106 (Grind. dėž.)
Gr.13	C16/0,03A	kab.kanale/paslėptai varis 2x2,5/2,5mm ²	0,1	0,5	20	Lauko durys
Gr.14	C16/0,03A	kab.kanale/paslėptai				
Gr.15	C16/0,03A					
Gr.16	C10A					
Gr.17	C10A					
Gr.18	C10A					
Gr.19						
Gr.20						
Gr.21						
Gr.22						
Gr.23						
Gr.24						

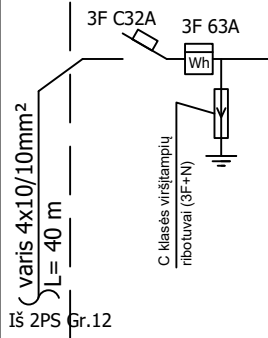

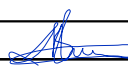
0	2024	Statybą leidžiančiam dokumentui gauti, konkursui			
Laida	Išleidimo data	Laidos statusas. Keitimo priežastis (jei taikoma)			
Kval. patv. dok. Nr.	 Kareivių g. 19. LT-09133 Vilnius, Lietuva Tel. +370 65521320 projektavimas@egna.eu Įmonės kodas 302590816		Statinio projekto pavadinimas Mokslo paskirties pastato Kaune, Studentų g. 48A, rekonstravimo projektas		
20319	SPV	E. Gegeckas	Statinio numeris ir pavadinimas Mokslo paskirties pastatas (7.11)		
20142	SPDV	L. Bliujus			
			Dokumento pavadinimas Skydelio 2JS-C-2 vienlinijinė schema		Laida
					0
LT	Statytojas ir (arba) užsakovas VĮ, Kauno technologijos universitetas		Dokumento žymuo 266-TP- E.B-32		Lapas
					Lapų
					1
					1

Eil.Nr.	Automat. tipas	Instaliavimas	Psk, kW	I _{sk} , A	L, m	Paskirtis
2KS-C-2 (60 modulių, IP21) P _{in} = 11,4 kW P _{sk} = 8,0 kW I _{sk} = 12,9 A K _{pkl} = 0,7 n _{kl} = 57						
Gr.1	C16/0,03A	varis 2x2,5/2,5mm ²	2,5	12	10	Ryšių spinta pat. 102
Gr.2	C16/0,03A	kab.kanale/pasleptai varis 2x2,5/2,5mm ²	2,5	12	40	Kišt.lizdai.pat.102 (Grind. dėž.)
Gr.3	C16/0,03A	kab.kanale/pasleptai varis 2x2,5/2,5mm ²	2,5	12	40	Kišt.lizdai.pat.102 (Grind. dėž.)
Gr.4	C16/0,03A	kab.kanale/pasleptai varis 2x2,5/2,5mm ²	2,5	12	40	Kišt.lizdai.pat.103 (Grind. dėž.)
Gr.5	C16/0,03A	kab.kanale/pasleptai varis 2x2,5/2,5mm ²	2,5	12	40	Kišt.lizdai.pat.103 (Grind. dėž.)
Gr.6	C16/0,03A	kab.kanale/pasleptai varis 2x2,5/2,5mm ²	2,5	12	30	Kišt.lizdai.pat.104
Gr.7	C16/0,03A	kab.kanale/pasleptai varis 2x2,5/2,5mm ²	2,5	12	30	Kišt.lizdai.pat.105
Gr.8	C16/0,03A	kab.kanale/pasleptai varis 2x2,5/2,5mm ²	2,5	12	30	Kišt.lizdai.pat.105 (Grind. dėž.)
Gr.9	C16/0,03A	kab.kanale/pasleptai varis 2x2,5/2,5mm ²	2,5	12	30	Kišt.lizdai.pat.106 (Grind. dėž.)
Gr.10	C16/0,03A	kab.kanale/pasleptai varis 2x2,5/2,5mm ²	2,5	12	30	Kišt.lizdai.pat.106 (Grind. dėž.)
Gr.11	C16/0,03A	kab.kanale/pasleptai				Rezervas
Gr.12	C10A					Rezervas
Gr.13	C10A					Rezervas
Gr.14	C10A					Rezervas
Gr.15						
Gr.16						
Gr.17						
Gr.18						
Gr.19						
Gr.20						
Gr.21						
Gr.22						
Gr.23						
Gr.24						

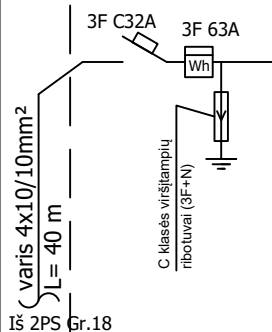

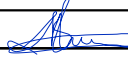
0	2024	Statybą leidžiančiam dokumentui gauti, konkursui			
Laida	Išleidimo data	Laidos statusas. Keitimo priežastis (jei taikoma)			
Kval. patv. dok. Nr.	 Kareivių g. 19. LT-09133 Vilnius, Lietuva Tel. +370 65521320 projektavimas@egna.eu Įmonės kodas 302590816		Statinio projekto pavadinimas Mokslo paskirties pastato Kaune, Studentų g. 48A, rekonstravimo projektas		
20319	SPV	E. Gegeckas	Statinio numeris ir pavadinimas Mokslo paskirties pastatas (7.11)		
20142	SPDV	L. Bliujus			
			Dokumento pavadinimas Skydelio 2KS-C-2 vienlinijinė schema		Laida 0
LT	Statytojas ir (arba) užsakovas VĮ, Kauno technologijos universitetas		Dokumento žymuo 266-TP- E.B-33		Lapas 1
				Lapų 1	1

Eil.Nr.	Automat. tipas	Instaliavimas	Psk, kW	I _{sk} , A	L, m	Paskirtis
2AS-C-3 (60 modulių, IP21) P _{in} = 3,8 kW P _{sk} = 3,8 kW I _{sk} = 6,1 A K _{apšv.} = 1,0						
Gr.1	B10A	varis 2x1,5/1,5mm ²	0,1	0,5	40	Apšv.pat. 107
Gr.2	B10A	kab.kanale/pasleptai varis 2x1,5/1,5mm ² kab.kanale/pasleptai	0,2	1,0	50	Apšv.pat. 116
Gr.3	1F/25/0,03A 1F 16A/C	varis 2x2,5/2,5mm ² kab.kanale/PVCd16	1,4	6,8	200	Astronominė laiko relė (2-jų kanalų, 2x16A) LED juosta ant fasado
Gr.4	1F/25/0,03A 1F 16A/C	varis 2x4/4mm ² kab.kanale/PVCd16 varis 2x2,5/2,5mm ² kab.kanale/PVCd16	0,2	1,0	100	Lauko šviestuvai
Gr.4		varis 2x2,5/2,5mm ² kab.kanale/PVCd16	0,1	0,5	80	Šviestuvai virš durų
Gr.4		varis 2x2,5/2,5mm ² kab.kanale/PVCd16	2,0	9,0	100	Išvadas lauko reklamai
Gr.5						
Gr.6						
Gr.7						
Gr.8						
Gr.9						
Gr.10						
Gr.11						
Gr.12						
Gr.13						
Gr.14						
Gr.15						
2AAS-C-1 P _{in} = 0,2 kW P _{sk} = 0,2 kW I _{sk} = 0,9 A K _{apšv.} = 1						
Gr.1	B10A	varis 2x1,5/1,5mm ² EI60	0,1	0,5	100	Avariniai šviestuvai
Gr.2	B10A	kab.kanale/pasleptai varis 2x1,5/1,5mm ² EI60	0,1	0,8	100	Evakuaciniai šviestuvai
Gr.3	B10A	kab.kanale/pasleptai				Rezervas
Gr.4	B10A					Rezervas

0	2024	Statybą leidžiančiam dokumentui gauti, konkursui
Laida	Išleidimo data	Laidos statusas. Keitimo priežastis (jei taikoma)

Kval. patv. dok. Nr.		Kareivių g. 19. LT-09133 Vilnius, Lietuva Tel. +370 65521320 projektavimas@egna.eu Įmonės kodas 302590816	Statinio projekto pavadinimas	
			Mokslo paskirties pastato Kaune, Studentų g. 48A, rekonstravimo projektas	
20319	SPV	E. Gegeckas	Statinio numeris ir pavadinimas	
20142	SPDV	L. Bliujus	Mokslo paskirties pastatas (7.11)	
			Dokumento pavadinimas	Laida
			Skydų 2AS-C-3 ir 2AAS-C-3 vienlinijinės schemos	0
LT	Statytojas ir (arba) užsakovas		Dokumento žymuo	Lapas
	VĮ, Kauno technologijos universitetas		266-TP- E.B-34	Lapų
				1
				1

Eil.Nr.	Automat. tipas	Instaliavimas	Psk, kW	I _{sk} , A	L, m	Paskirtis
2JS-C-3 (60 modulių, IP21) P _{in} = 3,5 kW P _{sk} = 2,5 kW I _{sk} = 4,0 A K _{pkl} = 0,8 n _{kl} = 9						
Gr.1	C16/0,03A	varis 2x2,5/2,5mm ²	2,5	12	20	Kišt.lizdai.pat. 107 (but.)
Gr.2	C16/0,03A	kab.kanale/pasleptai varis 2x2,5/2,5mm ²	2,5	12	30	Kišt.lizdai.pat. 116 (but.)
Gr.3	C16/0,03A	kab.kanale/pasleptai varis 2x2,5/2,5mm ²	2,5	12	30	Kišt.lizdai.pat. 116 (but.)
Gr.4	C16/0,03A	kab.kanale/pasleptai varis 2x2,5/2,5mm ²	0,5	2,5	30	Vartai pat. 116
Gr.5	C16/0,03A	kab.kanale/pasleptai varis 2x2,5/2,5mm ²	0,5	2,5	40	Vartai pat. 116
Gr.6	C16/0,03A	kab.kanale/pasleptai				Rezervas
Gr.7	C16/0,03A					Rezervas
Gr.8	C16/0,03A					Rezervas
Gr.9	C16/0,03A					Rezervas
Gr.10	C16/0,03A					Rezervas
Gr.11	C10A					Rezervas
Gr.12	C10A					Rezervas
Gr.13	C10A					Rezervas
Gr.14						
Gr.15						
Gr.16						
Gr.17						
Gr.18						
Gr.19						
Gr.20						
Gr.21						
Gr.22						
Gr.23						
Gr.24						

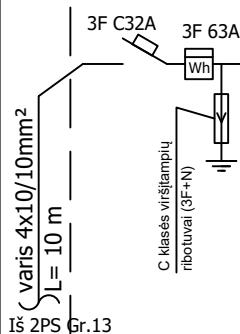

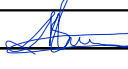
0	2024	Statybą leidžiančiam dokumentui gauti, konkursui			
Laida	Išleidimo data	Laidos statusas. Keitimo priežastis (jei taikoma)			
Kval. patv. dok. Nr.	 Kareivių g. 19. LT-09133 Vilnius, Lietuva Tel. +370 65521320 projektavimas@egna.eu Įmonės kodas 302590816		Statinio projekto pavadinimas Mokslo paskirties pastato Kaune, Studentų g. 48A, rekonstravimo projektas		
20319	SPV	E. Gegeckas	Statinio numeris ir pavadinimas Mokslo paskirties pastatas (7.11)		
20142	SPDV	L. Bliujus			
			Dokumento pavadinimas Skydelio 2JS-C-3 vienlinijinė schema		Laida
					0
LT	Statytojas ir (arba) užsakovas VĮ, Kauno technologijos universitetas		Dokumento žymuo 266-TP- E.B-35		Lapas 1
					Lapų 1

Eil.Nr.	Automat. tipas	Instaliavimas	P _{sk} , kW	I _{sk} , A	L, m	Paskirtis
2KS-C-3 (60 modulių, IP21) P _{in} = 2,5 kW P _{sk} = 2,5 kW I _{sk} = 4,0 A K _{pkl} = 1,0 n _{kl} = 6						
Gr.1	C16/0,03A	varis 2x2,5/2,5mm ²	2,5	12	20	Kišt.lizdai.pat. 116 (komp.)
Gr.2	C16/0,03A	kab.kanale/pasleptai varis 2x2,5/2,5mm ²	2,5	12	20	Kišt.lizdai.pat. 116 (komp.)
Gr.3	C16/0,03A	kab.kanale/pasleptai varis 2x2,5/2,5mm ²	2,5	12	20	Kišt.lizdai.pat. 116 (komp.)
Gr.4	C16/0,03A	kab.kanale/pasleptai				Rezervas
Gr.5	C16/0,03A					Rezervas
Gr.6	C16/0,03A					Rezervas
Gr.7	C16/0,03A					Rezervas
Gr.8	C16/0,03A					Rezervas
Gr.9	C10A					Rezervas
Gr.10	C10A					Rezervas
Gr.11	C10A					Rezervas
Gr.12						
Gr.13						
Gr.14						
Gr.15						
Gr.16						
Gr.17						
Gr.18						
Gr.19						
Gr.20						
Gr.21						
Gr.22						
Gr.23						
Gr.24						

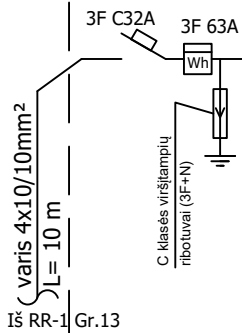

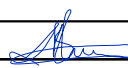
0	2024	Statybą leidžiančiam dokumentui gauti, konkursui			
Laida	Išleidimo data	Laidos statusas. Keitimo priežastis (jei taikoma)			
Kval. patv. dok. Nr.	 Kareivių g. 19. LT-09133 Vilnius, Lietuva Tel. +370 65521320 projektavimas@egna.eu Įmonės kodas 302590816		Statinio projekto pavadinimas Mokslo paskirties pastato Kaune, Studentų g. 48A, rekonstravimo projektas		
20319	SPV	E. Gegeckas	Statinio numeris ir pavadinimas Mokslo paskirties pastatas (7.11)		
20142	SPDV	L. Bliujus			
			Dokumento pavadinimas Skydelio 2KS-C-3 vienlinijinė schema		Laida 0
LT	Statytojas ir (arba) užsakovas VĮ, Kauno technologijos universitetas		Dokumento žymuo 266-TP- E.B-36		Lapas 1
				Lapų 1	1

Eil.Nr.	Automat. tipas	Instaliavimas	P _{sk} , kW	I _{sk} , A	L, m	Paskirtis
1AS-1-1 (60 modulių, IP21) P _{in} = 2,3 kW P _{sk} = 2,3 kW I _{sk} = 3,7 A K _{apšv.} = 1,0						
Gr.1	B10A	varis 2x1,5/1,5mm ²	0,1	0,5	30	Apšv.pat. P001
Gr.2	B10A	kab.kanale/pasleptai varis 2x1,5/1,5mm ² kab.kanale/pasleptai	0,2	1,0	50	Apšv.pat. P002
Gr.3	1F/25/0,03A 1F/16A/C	varis 2x2,5/2,5mm ² kab.kanale/PVCdI6 varis 2x2,5/2,5mm ² kab.kanale/PVCdI6	0,1	0,5	30	Astronominė laiko relė (2-jų kanalų, 2x16A) Šviestuvai virš durų
Gr.4	B10A	varis 2x1,5/1,5mm ²	0,1	0,5	30	Išvadas lauko reklamai
Gr.5	B10A	kab.kanale/pasleptai varis 2x1,5/1,5mm ²	0,2	1,0	60	Apšv.pat. P003
Gr.6	B10A	kab.kanale/pasleptai varis 2x1,5/1,5mm ²	0,2	1,0	60	Apšv.pat. P005
Gr.7	B10A	kab.kanale/pasleptai varis 2x1,5/1,5mm ²	0,2	1,0	50	Apšv.pat. P006,P007,P008
Gr.8	B10A	kab.kanale/pasleptai varis 2x1,5/1,5mm ²	0,1	0,5	30	Apšv.pat. 1-3
Gr.9	B10A	kab.kanale/pasleptai varis 2x1,5/1,5mm ²	0,1	0,5	30	Apšv.pat. 1-50,1-51
Gr.10	B10A					Rezervas
Gr.11	B10A					Rezervas
Gr.12						
Gr.13						
Gr.14						
Gr.15						
1AAS-1-1 P _{in} = 0,2 kW P _{sk} = 0,2 kW I _{sk} = 0,9 A K _{apšv.} = 1						
Gr.1	B10A	varis 2x1,5/1,5mm ² EI60	0,1	0,5	100	Avariniai šviestuvai
Gr.2	B10A	kab.kanale/pasleptai varis 2x1,5/1,5mm ² EI60	0,1	0,8	100	Evakuaciniai šviestuvai
Gr.3	B10A	kab.kanale/pasleptai				Rezervas
Gr.4	B10A					Rezervas

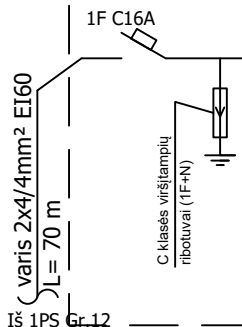
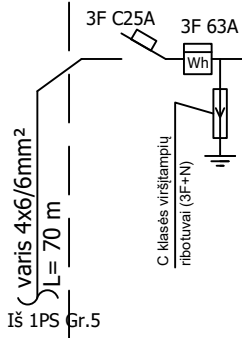

0	2024	Statybą leidžiančiam dokumentui gauti, konkursui
Laida	Išleidimo data	Laidos statusas. Keitimo priežastis (jei taikoma)

Kval. patv. dok. Nr.		Kareivių g. 19. LT-09133 Vilnius, Lietuva Tel. +370 65521320 projektavimas@egna.eu Įmonės kodas 302590816	Statinio projekto pavadinimas	
			Mokslo paskirties pastato Kaune, Studentų g. 48A, rekonstravimo projektas	
20319	SPV	E. Gegeckas	Statinio numeris ir pavadinimas	
20142	SPDV	L. Bliujus		
			Mokslo paskirties pastatas (7.11)	
			Dokumento pavadinimas	Laida
			Skydų 1AS-1-1 ir 1AAS-1-1 vienlinijinės schemos	0
LT	Statytojas ir (arba) užsakovas		Dokumento žymuo	
	VĮ, Kauno technologijos universitetas		266-TP- E.B-37	
			Lapas	Lapų
			1	1

Eil.Nr.	Automat. tipas	Instaliavimas	P _{sk} , kW	I _{sk} , A	L, m	Paskirtis
1JS-1-1 (60 modulių, IP21) P _{in} = 2,7 kW P _{sk} = 2,5 kW I _{sk} = 4,0 A K _{pkl} = 1,0 n _{kl} = 9						
Gr.1	C16/0,03A	varis 2x2,5/2,5mm ²	2,5	12	20	Kišt.lizdai.pat. P002 (buit.)
Gr.2	C16/0,03A	kab.kanale/pasleptai varis 2x2,5/2,5mm ²	2,5	12	20	Kišt.lizdai.pat. P002 (buit.)
Gr.3	C16/0,03A	kab.kanale/pasleptai varis 2x2,5/2,5mm ²	2,5	12	50	Kišt.lizdai.pat. P005 (buit.)
Gr.4	C16/0,03A	kab.kanale/pasleptai varis 2x2,5/2,5mm ²	2,5	12	10	Kišt.lizdai.pat. P003 (buit.)
Gr.5	C16/0,03A	kab.kanale/pasleptai varis 2x2,5/2,5mm ²	0,1	0,5	20	Lauko durys P002
Gr.6	C16/0,03A	kab.kanale/pasleptai varis 2x2,5/2,5mm ²	0,1	0,5	20	Lauko durys P002
Gr.7	C16/0,03A	kab.kanale/pasleptai				Rezervas
Gr.8	C16/0,03A					Rezervas
Gr.9	C16/0,03A					Rezervas
Gr.10	C16/0,03A					Rezervas
Gr.11	C10A					Rezervas
Gr.12	C10A					Rezervas
Gr.13	C10A					Rezervas
Gr.14						
Gr.15						
Gr.16						
Gr.17						
Gr.18						
Gr.19						
Gr.20						
Gr.21						
Gr.22						
Gr.23						
Gr.24						

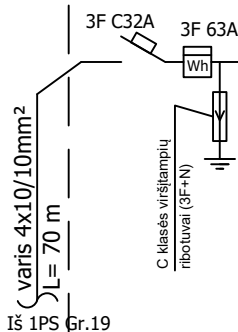

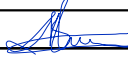
0	2024	Statybą leidžiančiam dokumentui gauti, konkursui			
Laida	Išleidimo data	Laidos statusas. Keitimo priežastis (jei taikoma)			
Kval. patv. dok. Nr.	 Kareivių g. 19. LT-09133 Vilnius, Lietuva Tel. +370 65521320 projektavimas@egna.eu Įmonės kodas 302590816		Statinio projekto pavadinimas Mokslo paskirties pastato Kaune, Studentų g. 48A, rekonstravimo projektas		
20319	SPV	E. Gegeckas	Statinio numeris ir pavadinimas Mokslo paskirties pastatas (7.11)		
20142	SPDV	L. Bliujus			
			Dokumento pavadinimas Skydelio 1JS-1-1 vienlinijinė schema		Laida
					0
LT	Statytojas ir (arba) užsakovas VĮ, Kauno technologijos universitetas		Dokumento žymuo 266-TP- E.B-38		Lapas 1
					Lapų 1

Eil.Nr.	Automat. tipas	Instaliavimas	Psk, kW	I _{sk} , A	L, m	Paskirtis
1KS-1-1 (60 modulių, IP21) P _{in} = 5,0 kW P _{sk} = 5,0 kW I _{sk} = 8,0 A K _{pkl} = 1,0 n _{kl} = 6						
Gr.1	C16/0,03A	varis 2x2,5/2,5mm ²	2,5	12	20	Kišt.lizdai.pat. P002 (komp.)
Gr.2	C16/0,03A	kab.kanale/pasleptai varis 2x2,5/2,5mm ²	2,5	12	20	Kišt.lizdai.pat. P002 (komp.)
Gr.3	C16/0,03A	kab.kanale/pasleptai varis 2x2,5/2,5mm ²	0,5	2,5	20	Ryšių įranga, esama P002
Gr.4	C16/0,03A	kab.kanale/pasleptai varis 2x2,5/2,5mm ²	0,5	2,5	20	Užtvoro sistema (esama)
Gr.5	C16/0,03A	kab.kanale/pasleptai varis 2x2,5/2,5mm ²	0,5	2,5	20	Esama apsauginė centralė
Gr.6	C16/0,03A	kab.kanale/pasleptai varis 2x2,5/2,5mm ²	0,5	2,5	20	Esama vaizdo stebėjimo sistema
Gr.7	C16/0,03A	kab.kanale/pasleptai varis 2x2,5/2,5mm ²	0,5	2,5	20	Esama komp. įranga
Gr.8	C16/0,03A	kab.kanale/pasleptai				Rezervas
Gr.9	C10A					Rezervas
Gr.10	C10A					Rezervas
Gr.11	C10A					Rezervas
Gr.12						
Gr.13						
Gr.14						
Gr.15						
Gr.16						
Gr.17						
Gr.18						
Gr.19						
Gr.20						
Gr.21						
Gr.22						
Gr.23						
Gr.24						

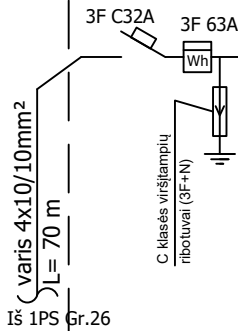

0	2024	Statybą leidžiančiam dokumentui gauti, konkursui			
Laida	Išleidimo data	Laidos statusas. Keitimo priežastis (jei taikoma)			
Kval. patv. dok. Nr.	 Kareivių g. 19. LT-09133 Vilnius, Lietuva Tel. +370 65521320 projektavimas@egna.eu Įmonės kodas 302590816		Statinio projekto pavadinimas Mokslo paskirties pastato Kaune, Studentų g. 48A, rekonstravimo projektas		
20319	SPV	E. Gegeckas	Statinio numeris ir pavadinimas Mokslo paskirties pastatas (7.11)		
20142	SPDV	L. Bliujus	Dokumento pavadinimas Skydelio 1KS-1-1 vienlinijinė schema		
			Laida	0	
LT	Statytojas ir (arba) užsakovas VĮ, Kauno technologijos universitetas		Dokumento žymuo 266-TP- E.B-39		Lapas 1
			Lapų	1	

Eil.Nr.	Automat. tipas	Instaliavimas	Psk, kW	Isk, A	L, m	Paskirtis
1AS-1-2 (60 modulių, IP21) $P_{in} = 3,0 \text{ kW}$ $P_{sk} = 3,0 \text{ kW}$ $I_{sk} = 5,1 \text{ A}$ $K_{apšv.} = 1,0$						
Gr.1	B10A	varis 2x1,5/1,5mm ²	0,3	1,5	50	Apšv.pat. P004
Gr.2	B10A	kab.kanale/pasleptai varis 2x1,5/1,5mm ²	0,2	1,0	50	Apšv.pat. P004
Gr.3	B10A	kab.kanale/pasleptai varis 2x1,5/1,5mm ²	0,3	1,5	60	Apšv.pat. P004
Gr.4	B10A	kab.kanale/pasleptai varis 2x1,5/1,5mm ²	0,2	1,0	60	Apšv.pat. P004
Gr.5	B10A	kab.kanale/pasleptai varis 2x1,5/1,5mm ²	0,3	1,5	70	Apšv.pat. P004
Gr.6	B10A	kab.kanale/pasleptai varis 2x1,5/1,5mm ²	0,2	1,0	70	Apšv.pat. P004
Gr.7	B10A	kab.kanale/pasleptai varis 2x1,5/1,5mm ²	0,3	1,5	80	Apšv.pat. P004
Gr.8	B10A	kab.kanale/pasleptai varis 2x1,5/1,5mm ²	0,2	1,0	80	Apšv.pat. P004
Gr.9	B10A	kab.kanale/pasleptai varis 2x1,5/1,5mm ²	0,3	1,5	90	Apšv.pat. P004
Gr.10	B10A	kab.kanale/pasleptai varis 2x1,5/1,5mm ²	0,2	1,0	90	Apšv.pat. P004
Gr.11	B10A	kab.kanale/pasleptai varis 2x1,5/1,5mm ²	0,3	1,5	100	Apšv.pat. P004
Gr.12	B10A	kab.kanale/pasleptai varis 2x1,5/1,5mm ²	0,2	1,0	100	Apšv.pat. P004
Gr.13	B10A	kab.kanale/pasleptai varis 2x1,5/1,5mm ²				Apšv.pat. P004
Gr.14	B10A	kab.kanale/pasleptai varis 2x1,5/1,5mm ²				Apšv.pat. P004
Gr.15	B10A	kab.kanale/pasleptai				
1AAS-C-1 $P_{in} = 0,2 \text{ kW}$ $P_{sk} = 0,2 \text{ kW}$ $I_{sk} = 0,9 \text{ A}$ $K_{apšv.} = 1$						
Gr.1	B10A	varis 2x1,5/1,5mm ² EI60	0,1	0,5	100	Avariniai šviestuvai
Gr.2	B10A	kab.kanale/pasleptai varis 2x1,5/1,5mm ² EI60	0,1	0,8	100	Evakuaciniai šviestuvai
Gr.3	B10A	kab.kanale/pasleptai				Rezervas
Gr.4	B10A					Rezervas

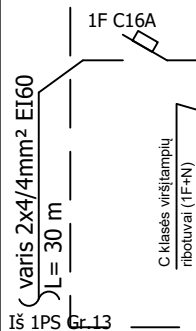
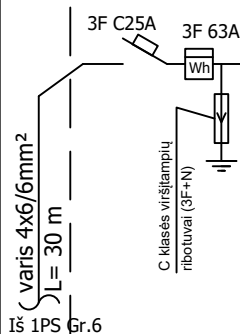

0	2024	Statybą leidžiančiam dokumentui gauti, konkursui
Laida	Išleidimo data	Laidos statusas. Keitimo priežastis (jei taikoma)

Kval. patv. dok. Nr.	 Kareivių g. 19. LT-09133 Vilnius, Lietuva Tel. +370 65521320 projektavimas@egna.eu Įmonės kodas 302590816		Statinio projekto pavadinimas	
			Mokslo paskirties pastato Kaune, Studentų g. 48A, rekonstravimo projektas	
20319	SPV	E. Gegeckas	Statinio numeris ir pavadinimas	
20142	SPDV	L. Bliujus		
			Mokslo paskirties pastatas (7.11)	
			Dokumento pavadinimas	Laida
			Skydų 1AS-1-2 ir 1AAS-1-2 vienlinijinės schemos	0
LT	Statytojas ir (arba) užsakovas		Dokumento žymuo	
	VĮ, Kauno technologijos universitetas		266-TP- E.B-40	
			Lapas	Lapų
			1	1

Eil.Nr.	Automat. tipas	Instaliavimas	P _{Sk} , kW	I _{Sk} , A	L, m	Paskirtis
1JS-1-2 (60 modulių, IP21) P _{in} = 7,6 kW P _{sk} = 6,1 kW I _{sk} = 9,8 A K _{pkl} = 0,8 n _{kl} = 38						
Gr.1	C16/0,03A	varis 2x2,5/2,5mm ²	2,5	12	40	Kišt.lizdai.pat. P004 (but.)
Gr.2	C16/0,03A	kab.kanale/pasleptai varis 2x2,5/2,5mm ²	2,5	12	50	Kišt.lizdai.pat. P004 (but.)
Gr.3	C16/0,03A	kab.kanale/pasleptai varis 2x2,5/2,5mm ²	2,5	12	60	Kišt.lizdai.pat. P004 (but.)
Gr.4	C16/0,03A	kab.kanale/pasleptai varis 2x2,5/2,5mm ²	2,5	12	80	Kišt.lizdai.pat. P004 (but.)
Gr.5	C16/0,03A	kab.kanale/pasleptai varis 2x2,5/2,5mm ²	2,5	12	80	Kišt.lizdai.pat. P004 (but.)
Gr.6	C16/0,03A	kab.kanale/pasleptai varis 2x2,5/2,5mm ²	2,5	12	70	Kišt.lizdai.pat. P004 (but.)
Gr.7	C16/0,03A	kab.kanale/pasleptai varis 2x2,5/2,5mm ²	2,5	12	50	Kišt.lizdai.pat. P004 (but.)
Gr.8	C16/0,03A	kab.kanale/pasleptai varis 2x2,5/2,5mm ²	2,5	12	30	Kišt.lizdai.pat. P004 (but.)
Gr.9	C16/0,03A	kab.kanale/pasleptai				Rezervas
Gr.10	C16/0,03A					Rezervas
Gr.11	C10A					Rezervas
Gr.12	C10A					Rezervas
Gr.13	C10A					Rezervas
Gr.14						
Gr.15						
Gr.16						
Gr.17						
Gr.18						
Gr.19						
Gr.20						
Gr.21						
Gr.22						
Gr.23						
Gr.24						

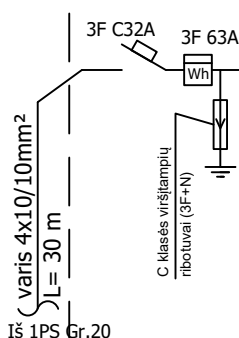

0	2024	Statybą leidžiančiam dokumentui gauti, konkursui
Laida	Išleidimo data	Laidos statusas. Keitimo priežastis (jei taikoma)

Kval. patv. dok. Nr.		Kareivių g. 19. LT-09133 Vilnius, Lietuva Tel. +370 65521320 projektavimas@egna.eu Įmonės kodas 302590816	Statinio projekto pavadinimas	
			Mokslo paskirties pastato Kaune, Studentų g. 48A, rekonstravimo projektas	
20319	SPV	E. Gegeckas	Statinio numeris ir pavadinimas	
20142	SPDV	L. Bliujus		
			Mokslo paskirties pastatas (7.11)	
			Dokumento pavadinimas	Laida
			Skydelio 1JS-1-2 vienlinijinė schema	0
LT	Statytojas ir (arba) užsakovas		Dokumento žymuo	Lapas
	VĮ, Kauno technologijos universitetas		266- TP- E.B-41	Lapų
				1
				1

Eil.Nr.	Automat. tipas	Instaliavimas	Psk, kW	Isk, A	L, m	Paskirtis
1KS-1-2 (60 modulių, IP21) $P_{in} = 19,2 \text{ kW}$ $P_{sk} = 13,4 \text{ kW}$ $I_{sk} = 21,6 \text{ A}$ $K_{pkl} = 0,7$ $n_{kl} = 66$						
Gr.1	C16/0,03A	varis 2x2,5/2,5mm ²	2,5	12	20	Kišt.lizdai.pat.P004 (Grind. dėž.)
Gr.2	C16/0,03A	kab.kanale/pasleptai varis 2x2,5/2,5mm ²	2,5	12	40	Kišt.lizdai.pat.P004 (Grind. dėž.)
Gr.3	C16/0,03A	kab.kanale/pasleptai varis 2x2,5/2,5mm ²	2,5	12	60	Kišt.lizdai.pat.P004 (Grind. dėž.)
Gr.4	C16/0,03A	kab.kanale/pasleptai varis 2x2,5/2,5mm ²	2,5	12	30	Kišt.lizdai.pat.P004 (Grind. dėž.)
Gr.5	C16/0,03A	kab.kanale/pasleptai varis 2x2,5/2,5mm ²	2,5	12	50	Kišt.lizdai.pat.P004 (Grind. dėž.)
Gr.6	C16/0,03A	kab.kanale/pasleptai varis 2x2,5/2,5mm ²	2,5	12	70	Kišt.lizdai.pat.P004 (Grind. dėž.)
Gr.7	C16/0,03A	kab.kanale/pasleptai varis 2x2,5/2,5mm ²	2,5	12	40	Kišt.lizdai.pat.P004 (Grind. dėž.)
Gr.8	C16/0,03A	kab.kanale/pasleptai varis 2x2,5/2,5mm ²	2,5	12	60	Kišt.lizdai.pat.P004 (Grind. dėž.)
Gr.9	C16/0,03A	kab.kanale/pasleptai varis 2x2,5/2,5mm ²	2,5	12	80	Kišt.lizdai.pat.P004 (Grind. dėž.)
Gr.10	C16/0,03A	kab.kanale/pasleptai varis 2x2,5/2,5mm ²	2,5	12	50	Kišt.lizdai.pat.P004 (Grind. dėž.)
Gr.11	C16/0,03A	kab.kanale/pasleptai varis 2x2,5/2,5mm ²	2,5	12	70	Kišt.lizdai.pat.P004 (Grind. dėž.)
Gr.12	C16/0,03A	kab.kanale/pasleptai varis 2x2,5/2,5mm ²	2,5	12	90	Kišt.lizdai.pat.P004 (Grind. dėž.)
Gr.13	C16/0,03A	kab.kanale/pasleptai varis 2x2,5/2,5mm ²	2,5	12	50	Kišt.lizdai.pat. P004 (komp.)
Gr.14	C16/0,03A	kab.kanale/pasleptai varis 2x2,5/2,5mm ²	2,5	12	90	Kišt.lizdai.pat. P004 (komp.)
Gr.15	C16/0,03A	kab.kanale/pasleptai varis 2x2,5/2,5mm ²	2,5	12	90	Kišt.lizdai.pat. P004 (komp.)
Gr.16	C16/0,03A	kab.kanale/pasleptai				Rezervas
Gr.17	C10A					Rezervas
Gr.18	C10A					Rezervas
Gr.19	C10A					Rezervas
Gr.20						
Gr.21						
Gr.22						
Gr.23						
Gr.24						

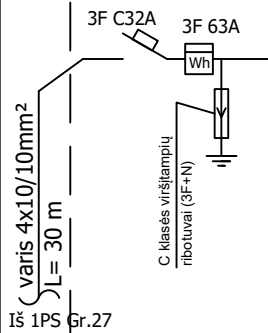

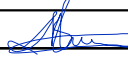

0	2024	Statybą leidžiančiam dokumentui gauti, konkursui			
Laida	Išleidimo data	Laidos statusas. Keitimo priežastis (jei taikoma)			
Kval. patv. dok. Nr.	 Kareivių g. 19. LT-09133 Vilnius, Lietuva Tel. +370 65521320 projektavimas@egna.eu Įmonės kodas 302590816		Statinio projekto pavadinimas Mokslo paskirties pastato Kaune, Studentų g. 48A, rekonstravimo projektas		
20319	SPV	E. Gegeckas	Statinio numeris ir pavadinimas Mokslo paskirties pastatas (7.11)		
20142	SPDV	L. Bliujus			
			Dokumento pavadinimas Skydelio 1KS-1-2 vienlinijinė schema		Laida 0
LT	Statytojas ir (arba) užsakovas VĮ, Kauno technologijos universitetas		Dokumento žymuo 266-TP- E.B-42		Lapas 1
				Lapų 1	

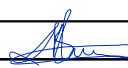
Eil.Nr.	Automat. tipas	Instaliavimas	P _{sk} , kW	I _{sk} , A	L, m	Paskirtis
1AS-1-3 (60 modulių, IP21) P _{in} = 2,1 kW P _{sk} = 2,1 kW I _{sk} = 3,4 A K _{apšv.} = 1,0						
Gr.1	B10A	varis 2x1,5/1,5mm ²	0,2	1,0	80	Apšv.pat. P014
Gr.2	B10A	kab.kanale/pasleptai varis 2x1,5/1,5mm ²	0,1	0,5	20	Apšv.pat. P017
Gr.3	B10A	kab.kanale/pasleptai varis 2x1,5/1,5mm ²	0,2	1,0	30	Apšv.pat. P018
Gr.4	B10A	kab.kanale/pasleptai varis 2x1,5/1,5mm ²	0,1	1,0	20	Apšv.pat. P019
Gr.5	B10A	kab.kanale/pasleptai varis 2x1,5/1,5mm ²	0,2	1,0	40	Apšv.pat. P016
Gr.6	B10A	kab.kanale/pasleptai varis 2x1,5/1,5mm ²	0,2	1,0	50	Apšv.pat. P015
Gr.7	B10A	kab.kanale/pasleptai varis 2x1,5/1,5mm ²	0,2	1,0	60	Apšv.pat. P013
Gr.8	B10A	kab.kanale/pasleptai varis 2x1,5/1,5mm ²	0,2	1,0	60	Apšv.pat. P009
Gr.9	B10A	kab.kanale/pasleptai varis 2x1,5/1,5mm ²	0,1	0,5	40	Apšv.pat. P010
Gr.10	B10A	kab.kanale/pasleptai varis 2x1,5/1,5mm ²	0,2	1,0	70	Apšv.pat. P011
Gr.11	B10A	kab.kanale/pasleptai varis 2x1,5/1,5mm ²	0,3	1,5	80	Apšv.pat. P012
Gr.12	B10A	kab.kanale/pasleptai varis 2x1,5/1,5mm ²	0,1	0,5	100	Apšv.laipinėje
Gr.13	B10A	kab.kanale/pasleptai				Rezervas
Gr.14	B10A					Rezervas
Gr.15						
Iš 1PS Gr.7 varis 4x6/6mm ² L= 40 m C klasės viršįtampių ribotuvas (3F+N)						
1AAS-1-3 P _{in} = 0,2 kW P _{sk} = 0,2 kW I _{sk} = 0,9 A K _{apšv.} = 1						
Gr.1	B10A	varis 2x1,5/1,5mm ² EI60	0,1	0,5	100	Avariniai šviestuvai
Gr.2	B10A	kab.kanale/pasleptai varis 2x1,5/1,5mm ² EI60	0,1	0,8	100	Evakuaciniai šviestuvai
Gr.3	B10A	kab.kanale/pasleptai				Rezervas
Gr.4	B10A					Rezervas
Iš 1PS Gr.14 varis 2x4/4mm ² EI60 L= 40 m C klasės viršįtampių ribotuvas (1F+N)						

0	2024	Statybą leidžiančiam dokumentui gauti, konkursui			
Laida	Išleidimo data	Laidos statusas. Keitimo priežastis (jei taikoma)			
Kval. patv. dok. Nr.	 Kareivių g. 19. LT-09133 Vilnius, Lietuva Tel. +370 65521320 projektavimas@egna.eu Įmonės kodas 302590816		Statinio projekto pavadinimas Mokslo paskirties pastato Kaune, Studentų g. 48A, rekonstravimo projektas		
20319	SPV	E. Gegeckas	Statinio numeris ir pavadinimas Mokslo paskirties pastatas (7.11)		
20142	SPDV	L. Bliujus			
			Dokumento pavadinimas Skydų 1AS-1-3 ir 1AAS-1-3 vienlinijinės schemos		Laida 0
LT	Statytojas ir (arba) užsakovas VĮ, Kauno technologijos universitetas		Dokumento žymuo 266-TP- E.B-43		Lapas 1
				Lapų 1	

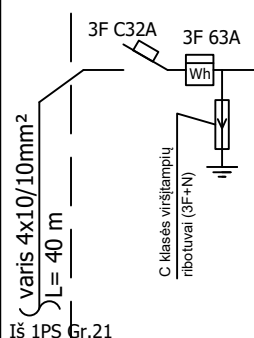
Eil.Nr.	Automat. tipas	Instaliavimas	Psk, kW	Isk, A	L, m	Paskirtis
1JS-1-3 (60 modulių, IP21) $P_{in} = 23,2 \text{ kW}$ $P_{sk} = 13,9 \text{ kW}$ $I_{sk} = 22,4 \text{ A}$ $K_{pkl} = 0,6$ $n_{kl} = 116$						
Gr.1	C16/0,03A	varis 2x2,5/2,5mm ²	2,5	12	20	Kišt.lizdai.pat. P017 (buit.)
Gr.2	C16/0,03A	kab.kanale/pasleptai varis 2x2,5/2,5mm ²	1,0	5,0	20	Pat. P017 san. prietaisai
Gr.3	C16/0,03A	kab.kanale/pasleptai varis 2x2,5/2,5mm ²	2,5	12	30	Kišt.lizdai.pat. P018 (buit.)
Gr.4	C16/0,03A	kab.kanale/pasleptai varis 2x2,5/2,5mm ²	2,5	12	30	Kišt.lizdai.pat. P018 (buit.)
Gr.5	C16/0,03A	kab.kanale/pasleptai varis 2x2,5/2,5mm ²	2,5	12	10	Kišt.lizdai.pat. P019 (buit.)
Gr.6	C16/0,03A	kab.kanale/pasleptai varis 2x2,5/2,5mm ²	0,5	2,5	10	Pat. P018 san. prietaisai
Gr.7	C16/0,03A	kab.kanale/pasleptai varis 2x2,5/2,5mm ²	2,5	12	30	Kišt.lizdai.pat. P016 (buit.)
Gr.8	C16/0,03A	kab.kanale/pasleptai varis 2x2,5/2,5mm ²	2,5	12	30	Kišt.lizdai.pat. P016 (buit.)
Gr.9	C16/0,03A	kab.kanale/pasleptai varis 2x2,5/2,5mm ²	2,5	12	30	Kišt.lizdai.pat.P016(buit.grind.dėž.)
Gr.10	C16/0,03A	kab.kanale/pasleptai varis 2x2,5/2,5mm ²	2,5	12	30	Kišt.lizdai.pat. P016 (buit.)
Gr.11	C16/0,03A	kab.kanale/pasleptai varis 2x2,5/2,5mm ²	2,5	12	40	Kišt.lizdai.pat.P015(buit.grind.dėž.)
Gr.12	C16/0,03A	kab.kanale/pasleptai varis 2x2,5/2,5mm ²	2,5	12	40	Kišt.lizdai.pat.P015(buit.grind.dėž.)
Gr.13	C16/0,03A	kab.kanale/pasleptai varis 2x2,5/2,5mm ²	2,5	12	40	Kišt.lizdai.pat. P015 (buit.)
Gr.14	C16/0,03A	kab.kanale/pasleptai varis 2x2,5/2,5mm ²	2,5	12	40	Kišt.lizdai.pat. P015 (buit.)
Gr.15	C16/0,03A	kab.kanale/pasleptai varis 2x2,5/2,5mm ²	2,5	12	50	Kišt.lizdai.pat. P013 (grind.dėž.)
Gr.16	C16/0,03A	kab.kanale/pasleptai varis 2x2,5/2,5mm ²	2,5	12	50	Kišt.lizdai.pat. P013 (grind.dėž.)
Gr.17	C16/0,03A	kab.kanale/pasleptai varis 2x2,5/2,5mm ²	2,5	12	50	Kišt.lizdai.pat. P013 (grind.dėž.)
Gr.18	C16/0,03A	kab.kanale/pasleptai varis 2x2,5/2,5mm ²	2,5	12	50	Kišt.lizdai.pat. P013 (buit)
Gr.19	C16/0,03A	kab.kanale/pasleptai varis 2x2,5/2,5mm ²	2,5	12	70	Kišt.lizdai.pat. P010 (buit.)
Gr.20	C16/0,03A	kab.kanale/pasleptai varis 2x2,5/2,5mm ²	2,5	12	60	Kišt.lizdai.pat. P011 (buit.)
Gr.21	C16/0,03A	kab.kanale/pasleptai varis 2x2,5/2,5mm ²	2,5	12	60	Kišt.lizdai.pat. P012 (grind.dėž.)
Gr.22	C16/0,03A	kab.kanale/pasleptai varis 2x2,5/2,5mm ²	2,5	12	60	Kišt.lizdai.pat. P012 (grind.dėž.)
Gr.23	C16/0,03A	kab.kanale/pasleptai varis 2x2,5/2,5mm ²	2,5	12	60	Kišt.lizdai.pat. P012 (buit.)
Gr.24	C16/0,03A	kab.kanale/pasleptai varis 2x2,5/2,5mm ²	2,5	12	60	Kišt.lizdai.pat. P012 (buit.)

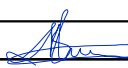

0	2024	Statybą leidžiančiam dokumentui gauti, konkursui			
Laida	Išleidimo data	Laidos statusas. Keitimo priežastis (jei taikoma)			
Kval. patv. dok. Nr.	 Kareivių g. 19. LT-09133 Vilnius, Lietuva Tel. +370 65521320 projektavimas@egna.eu Įmonės kodas 302590816		Statinio projekto pavadinimas Mokslo paskirties pastato Kaune, Studentų g. 48A, rekonstravimo projektas		
20319	SPV	E. Gegeckas	Statinio numeris ir pavadinimas Mokslo paskirties pastatas (7.11)		
20142	SPDV	L. Bliujus			
			Dokumento pavadinimas Skydelio 1JS-1-3 vienlinijinė schema		Laida
					0
LT	Statytojas ir (arba) užsakovas VĮ, Kauno technologijos universitetas		Dokumento žymuo 266- TP- E.B-44		Lapas 1
					Lapų 1

Eil.Nr.	Automat. tipas	Instaliavimas	Psk, kW	I _{sk} , A	L, m	Paskirtis
1KS-1-3 (60 modulių, IP21) P _{in} = 10,0 kW P _{sk} = 8,0 kW I _{sk} = 12,9 A K _{pkl} = 0,8 n _{kl} = 50						
Gr.1	C16/0,03A	varis 2x2,5/2,5mm ²	2,5	12	40	Kišt.lizdai.pat.P016 (grind.dėž.)
Gr.2	C16/0,03A	kab.kanale/paslėptai varis 2x2,5/2,5mm ²	2,5	12	40	Kišt.lizdai.pat. P016 (grind.dėž.)
Gr.3	C16/0,03A	kab.kanale/paslėptai varis 2x2,5/2,5mm ²	2,5	12	40	Kišt.lizdai.pat. P015 (grind.dėž.)
Gr.4	C16/0,03A	kab.kanale/paslėptai varis 2x2,5/2,5mm ²	2,5	12	60	Kišt.lizdai.pat.P015 (grind.dėž.)
Gr.5	C16/0,03A	kab.kanale/paslėptai varis 2x2,5/2,5mm ²	2,5	12	30	Kišt.lizdai.pat.P015 (grind.dėž.)
Gr.6	C16/0,03A	kab.kanale/paslėptai varis 2x2,5/2,5mm ²	2,5	12	50	Kišt.lizdai.pat.P013 (grind.dėž.)
Gr.7	C16/0,03A	kab.kanale/paslėptai varis 2x2,5/2,5mm ²	2,5	12	70	Kišt.lizdai.pat.P013 (grind.dėž.)
Gr.8	C16/0,03A	kab.kanale/paslėptai varis 2x2,5/2,5mm ²	2,5	12	70	Kišt.lizdai.pat.P013 (grind.dėž.)
Gr.9	C10A	kab.kanale/paslėptai				Rezervas
Gr.10	C10A					Rezervas
Gr.11	C10A					Rezervas
Gr.12						
Gr.13						
Gr.14						
Gr.15						
Gr.16						
Gr.17						
Gr.18						
Gr.19						
Gr.20						
Gr.21						
Gr.22						
Gr.23						
Gr.24						

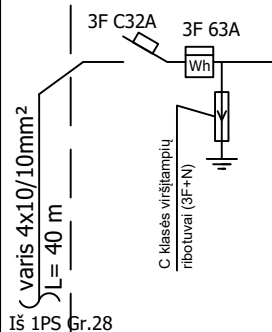

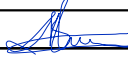
0	2024	Statybą leidžiančiam dokumentui gauti, konkursui			
Laida	Išleidimo data	Laidos statusas. Keitimo priežastis (jei taikoma)			
Kval. patv. dok. Nr.	 Kareivių g. 19. LT-09133 Vilnius, Lietuva Tel. +370 65521320 projektavimas@egna.eu Įmonės kodas 302590816		Statinio projekto pavadinimas Mokslo paskirties pastato Kaune, Studentų g. 48A, rekonstravimo projektas		
20319	SPV	E. Gegeckas	Statinio numeris ir pavadinimas Mokslo paskirties pastatas (7.11)		
20142	SPDV	L. Bliujus			
			Dokumento pavadinimas Skydelio 1KS-1-3 vienlinijinė schema		Laida 0
LT	Statytojas ir (arba) užsakovas VĮ, Kauno technologijos universitetas		Dokumento žymuo 266-TP- E.B-45		Lapas 1
				Lapų 1	1

Eil.Nr.	Automat. tipas	Instaliavimas	P _{Sk} , kW	I _{Sk} , A	L, m	Paskirtis
1KS-1-4 (60 modulių, IP21) P _{in} = 7,5 kW P _{sk} = 7,1 kW I _{sk} = 12,2 A K _{pkl} = 0,9 n _{kl} = 12						
Gr.1	C16/0,03A	varis 2x2,5/2,5mm ²	2,5	12	10	Ryšių skydai pat. P011
Gr.2	C16/0,03A	kab.kanale/pasleptai varis 2x2,5/2,5mm ²	2,5	12	10	Ryšių skydai pat. P011
Gr.3	C16/0,03A	kab.kanale/pasleptai varis 2x2,5/2,5mm ²	2,5	12	20	Kišt.lizdai.pat. P012 (grind.dėž.)
Gr.4	C16/0,03A	kab.kanale/pasleptai varis 2x2,5/2,5mm ²	2,5	12	20	Kišt.lizdai.pat. P012 (grind.dėž.)
Gr.5	C16/0,03A	kab.kanale/pasleptai varis 2x2,5/2,5mm ²	2,5	12	20	Kišt.lizdai.pat. P012 (grind.dėž.)
Gr.6	C16/0,03A	kab.kanale/pasleptai varis 2x2,5/2,5mm ²	2,5	12	20	Kišt.lizdai.pat. P012 (grind.dėž.)
Gr.7	C16/0,03A	kab.kanale/pasleptai varis 2x2,5/2,5mm ²	2,5	12	20	Kišt.lizdai.pat. P012 (komp.)
Gr.8	C16/0,03A	kab.kanale/pasleptai varis 2x2,5/2,5mm ²	2,5	12	20	Kišt.lizdai.pat. P012 (komp.)
Gr.9	C16/0,03A	kab.kanale/pasleptai varis 2x2,5/2,5mm ²	2,5	12	20	Kišt.lizdai.pat. P012 (komp.)
Gr.10	C16/0,03A	kab.kanale/pasleptai				
Gr.11	C32A 3F					
Gr.12	C32A 3F					
Gr.13	C16A 3F					
Gr.14	C16/0,03A					
Gr.15	C16/0,03A					
Gr.16	C16/0,03A					
Gr.17	C16/0,03A					
Gr.18	C10A					Rezervas
Gr.19	C10A					Rezervas
Gr.20	C10A					Rezervas
Gr.21	C10A					Rezervas
Gr.22	C10A					Rezervas
Gr.23	C10A					Rezervas
Gr.24	C10A					Rezervas

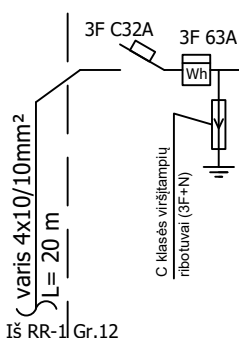

0	2024	Statybą leidžiančiam dokumentui gauti, konkursui
Laida	Išleidimo data	Laidos statusas. Keitimo priežastis (jei taikoma)

Kval. patv. dok. Nr.		Kareivių g. 19. LT-09133 Vilnius, Lietuva Tel. +370 65521320 projektavimas@egna.eu Įmonės kodas 302590816	Statinio projekto pavadinimas	
			Mokslo paskirties pastato Kaune, Studentų g. 48A, rekonstravimo projektas	
20319	SPV	E. Gegeckas	Statinio numeris ir pavadinimas	
20142	SPDV	L. Bliujus		
			Mokslo paskirties pastatas (7.11)	
			Dokumento pavadinimas	Laida
			Skydelio 1KS-1-4 vienlinijinė schema	0
LT	Statytojas ir (arba) užsakovas		Dokumento žymuo	
	VĮ, Kauno technologijos universitetas		266-TP- E.B-46	
			Lapas	Lapų
			1	1

Eil.Nr.	Automat. tipas	Instaliavimas	Psk, kW	Isk, A	L, m	Paskirtis
2AS-2-1 (60 modulių, IP21) $P_{in} = 1,6 \text{ kW}$ $P_{sk} = 1,6 \text{ kW}$ $I_{sk} = 2,6 \text{ A}$ $K_{apšv.} = 1,0$						
Gr.1	B10A	varis 2x1,5/1,5mm ²	0,2	1,0	80	Apšv.pat. 201
Gr.2	B10A	kab.kanale/pasleptai varis 2x1,5/1,5mm ²	0,2	1,0	80	Apšv.pat. 201
Gr.3	B10A	kab.kanale/pasleptai varis 2x1,5/1,5mm ²	0,2	1,0	30	Apšv.pat. 215
Gr.4	B10A	kab.kanale/pasleptai varis 2x1,5/1,5mm ²	0,1	1,0	20	Apšv.pat. 216
Gr.5	B10A	kab.kanale/pasleptai varis 2x1,5/1,5mm ²	0,2	1,0	40	Apšv.pat. 217
Gr.6	B10A	kab.kanale/pasleptai varis 2x1,5/1,5mm ²	0,2	1,0	50	Apšv.pat. 214
Gr.7	B10A	kab.kanale/pasleptai varis 2x1,5/1,5mm ²	0,2	1,0	60	Apšv.pat. 213,218
Gr.8	B10A	kab.kanale/pasleptai varis 2x1,5/1,5mm ²	0,2	1,0	50	Apšv.pat. 202
Gr.9	B10A	kab.kanale/pasleptai varis 2x1,5/1,5mm ²	0,1	0,5	50	Apšv.pat. 203
Gr.10	B10A	kab.kanale/pasleptai				Rezervas
Gr.11	B10A					Rezervas
Gr.12	B10A					Rezervas
Gr.13	B10A					Rezervas
Gr.14	B10A					Rezervas
Gr.15	B10A					Rezervas
2AAS-2-1 $P_{in} = 0,2 \text{ kW}$ $P_{sk} = 0,2 \text{ kW}$ $I_{sk} = 0,9 \text{ A}$ $K_{apšv.} = 1$						
Gr.1	B10A	varis 2x1,5/1,5mm ² EI60	0,1	0,5	100	Avariniai šviestuvai
Gr.2	B10A	kab.kanale/pasleptai varis 2x1,5/1,5mm ² EI60	0,1	0,8	100	Evakuaciniai šviestuvai
Gr.3	B10A	kab.kanale/pasleptai				Rezervas
Gr.4	B10A					Rezervas

0	2024	Statybą leidžiančiam dokumentui gauti, konkursui
Laida	Išleidimo data	Laidos statusas. Keitimo priežastis (jei taikoma)

Kval. patv. dok. Nr.	 Kareivių g. 19. LT-09133 Vilnius, Lietuva Tel. +370 65521320 projektavimas@egna.eu Įmonės kodas 302590816		Statinio projekto pavadinimas	
			Mokslo paskirties pastato Kaune, Studentų g. 48A, rekonstravimo projektas	
20319	SPV	E. Gegeckas	Statinio numeris ir pavadinimas	
20142	SPDV	L. Bliujus		
			Mokslo paskirties pastatas (7.11)	
			Dokumento pavadinimas	Laida
			Skydų 2AS-2-1 ir 2AAS-2-1 vienlinijinės schemos	0
			Dokumento žymuo	Lapas
			266-TP- E.B-47	Lapų
LT	Statytojas ir (arba) užsakovas			
	VĮ, Kauno technologijos universitetas		1	1

Eil.Nr.	Automat. tipas	Instaliavimas	Psk, kW	I _{sk} , A	L, m	Paskirtis
2JS-2-1 (60 modulių, IP21) P _{in} = 6,0 kW P _{sk} = 5,3 kW I _{sk} = 8,5 A K _{pkt} = 0,8 K _{pkl} = 1,0 n _{kl} = 10						
Gr.1	C16/0,03A	varis 2x2,5/2,5mm ²	2,5	12	20	Kišt.lizdai.pat. 215 (buit.)
Gr.2	C16/0,03A	kab.kanale/pasleptai varis 2x2,5/2,5mm ²	1,5	6,5	20	Pat.215 san. prietaisai
Gr.3	C16/0,03A	kab.kanale/pasleptai varis 2x2,5/2,5mm ²	2,5	12	30	Kišt.lizdai.pat. 216 (buit.)
Gr.4	C16/0,03A	kab.kanale/pasleptai varis 2x2,5/2,5mm ²	0,5	2,5	30	Pat.216 san. prietaisai
Gr.5	C16/0,03A	kab.kanale/pasleptai varis 2x2,5/2,5mm ²	2,5	12	30	Kišt.lizdai.pat. 217 (buit.)
Gr.6	C16/0,03A	kab.kanale/pasleptai varis 2x2,5/2,5mm ²	1,5	6,5	20	Pat.217 san. prietaisai
Gr.7	C16/0,03A	kab.kanale/pasleptai varis 2x2,5/2,5mm ²	2,5	12	30	Kišt.lizdai.pat. 201 (buit.)
Gr.8	C16/0,03A	kab.kanale/pasleptai varis 2x2,5/2,5mm ²	2,5	12	40	Kišt.lizdai.pat. 203 (buit.)
Gr.9	C16/0,03A	kab.kanale/pasleptai varis 2x2,5/2,5mm ²	2,5	12	50	Kišt.lizdai.pat. 214 (buit.)
Gr.10	C16/0,03A	kab.kanale/pasleptai varis 2x2,5/2,5mm ²	2,5	12	50	Kišt.lizdai.pat. 214 (grind.dėž.)
Gr.11	C16/0,03A	kab.kanale/pasleptai				Rezervas
Gr.12	C10A					Rezervas
Gr.13	C10A					Rezervas
Gr.14	C10A					Rezervas
Gr.15						
Gr.16						
Gr.17						
Gr.18						
Gr.19						
Gr.20						
Gr.21						
Gr.22						
Gr.23						
Gr.24						

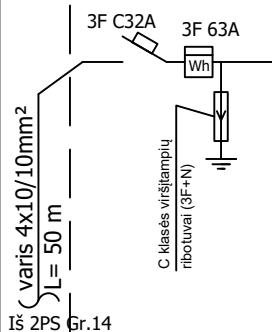

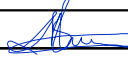
0	2024	Statybą leidžiančiam dokumentui gauti, konkursui			
Laida	Išleidimo data	Laidos statusas. Keitimo priežastis (jei taikoma)			
Kval. patv. dok. Nr.			Kareivių g. 19. LT-09133 Vilnius, Lietuva Tel. +370 65521320 projektavimas@egna.eu Įmonės kodas 302590816		Statinio projekto pavadinimas Mokslo paskirties pastato Kaune, Studentų g. 48A, rekonstravimo projektas
20319	SPV	E. Gegeckas			Statinio numeris ir pavadinimas Mokslo paskirties pastatas (7.11)
20142	SPDV	L. Bliujus			
				Dokumento pavadinimas Skydelio 2JS-2-1 vienlinijinė schema	Laida 0
LT	Statytojas ir (arba) užsakovas VĮ, Kauno technologijos universitetas		Dokumento žymuo 266- TP- E.B-48		Lapas 1
					Lapų 1

Eil.Nr.	Automat. tipas	Instaliavimas	Psk, kW	Isk, A	L, m	Paskirtis
2KS-2-1 (60 modulių, IP21) $P_{in} = 2,5 \text{ kW}$ $P_{sk} = 2,5 \text{ kW}$ $I_{sk} = 4,0 \text{ A}$ $K_{pki} = 1,0$ $n_{kl} = 7$						
Gr.1	C16/0,03A	varis 2x2,5/2,5mm ² kab.kanale/paslepta	2,5	12	40	Kišt.lizdai.pat.214 (grind.dėž.)
Gr.2	C16/0,03A					Kišt.lizdai.pat.214 (komp.)
Gr.3	C16/0,03A					Rezervas
Gr.4	C16/0,03A					Rezervas
Gr.5	C16/0,03A					Rezervas
Gr.6	C16/0,03A					Rezervas
Gr.7	C10A					Rezervas
Gr.8	C10A					Rezervas
Gr.9	C10A					Rezervas
Gr.10						
Gr.11						
Gr.12						
Gr.13						
Gr.14						
Gr.15						
Gr.16						
Gr.17						
Gr.18						
Gr.19						
Gr.20						
Gr.21						
Gr.22						
Gr.23						
Gr.24						

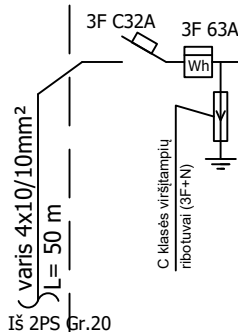

0	2024	Statybą leidžiančiam dokumentui gauti, konkursui
Laida	Išleidimo data	Laidos statusas. Keitimo priežastis (jei taikoma)

Kval. patv. dok. Nr.		Kareivių g. 19. LT-09133 Vilnius, Lietuva Tel. +370 65521320 projektavimas@egna.eu Įmonės kodas 302590816	Statinio projekto pavadinimas	
			Mokslo paskirties pastato Kaune, Studentų g. 48A, rekonstravimo projektas	
20319	SPV	E. Gegeckas	Statinio numeris ir pavadinimas	
20142	SPDV	L. Bliujus		
			Mokslo paskirties pastatas (7.11)	
			Dokumento pavadinimas	Laida
			Skydelio 2KS-2-1 vienlinijinė schema	0
LT	Statytojas ir (arba) užsakovas		Dokumento žymuo	Lapas
	VĮ, Kauno technologijos universitetas		266- TP- E.B-49	Lapų
				1
				1

Eil.Nr.	Automat. tipas	Instaliavimas	Psk, kW	Išk, A	L, m	Paskirtis
2AS-2-2 (60 modulių, IP21) $P_{in} = 1,0 \text{ kW}$ $P_{sk} = 1,0 \text{ kW}$ $I_{sk} = 1,6 \text{ A}$ $K_{apšv.} = 1,0$						
Gr.1	B10A	varis 2x1,5/1,5mm ²	0,1	0,5	60	Apšv.pat. 204
Gr.2	B10A	kab.kanale/pasleptai varis 2x1,5/1,5mm ²	0,1	0,5	50	Apšv.pat. 205
Gr.3	B10A	kab.kanale/pasleptai varis 2x1,5/1,5mm ²	0,1	0,5	40	Apšv.pat. 206
Gr.4	B10A	kab.kanale/pasleptai varis 2x1,5/1,5mm ²	0,1	0,5	30	Apšv.pat. 207
Gr.5	B10A	kab.kanale/pasleptai varis 2x1,5/1,5mm ²	0,1	0,5	20	Apšv.pat. 208
Gr.6	B10A	kab.kanale/pasleptai varis 2x1,5/1,5mm ²	0,1	0,5	30	Apšv.pat. 209
Gr.7	B10A	kab.kanale/pasleptai varis 2x1,5/1,5mm ²	0,1	0,5	40	Apšv.pat. 210
Gr.8	B10A	kab.kanale/pasleptai varis 2x1,5/1,5mm ²	0,1	0,5	40	Apšv.pat. 211
Gr.9	B10A	kab.kanale/pasleptai varis 2x1,5/1,5mm ²	0,2	1,0	50	Apšv.pat. 212
Gr.10	B10A	kab.kanale/pasleptai				Rezervas
Gr.11	B10A					Rezervas
Gr.12	B10A					Rezervas
Gr.13	B10A					Rezervas
Gr.14	B10A					Rezervas

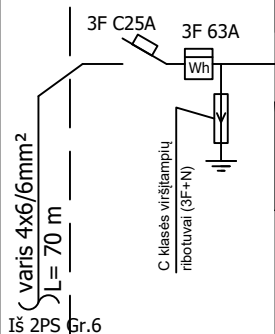

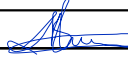

0	2024	Statybą leidžiančiam dokumentui gauti, konkursui			
Laida	Išleidimo data	Laidos statusas. Keitimo priežastis (jei taikoma)			
Kval. patv. dok. Nr.	 Kareivių g. 19. LT-09133 Vilnius, Lietuva Tel. +370 65521320 projektavimas@egna.eu Įmonės kodas 302590816		Statinio projekto pavadinimas Mokslo paskirties pastato Kaune, Studentų g. 48A, rekonstravimo projektas		
20319	SPV	E. Gegeckas	Statinio numeris ir pavadinimas Mokslo paskirties pastatas (7.11)		
20142	SPDV	L. Bliujus			
			Dokumento pavadinimas Skydelio 2AS-2-2 vienlinijinė schema		Laida
					0
LT	Statytojas ir (arba) užsakovas VĮ, Kauno technologijos universitetas		Dokumento žymuo 266-TP- E.B-50		Lapas 1
					Lapų 1

Eil.Nr.	Automat. tipas	Instaliavimas	P _{Sk} , kW	I _{Sk} , A	L, m	Paskirtis
<p>2JS-2-2 (60 modulių, IP21) P_{in} = 20,4 kW P_{sk} = 12,2 kW I_{sk} = 19,7 A K_{pkl} = 0,8 n_{kl} = 102</p>						
Gr.1	C16/0,03A	varis 2x2,5/2,5mm ²	2,5	12	40	Kišt.lizdai.pat. 204 (grind.dėž.)
Gr.2	C16/0,03A	kab.kanale/pasleptai varis 2x2,5/2,5mm ²	2,5	12	40	Kišt.lizdai.pat. 204 (buit.)
Gr.3	C16/0,03A	kab.kanale/pasleptai varis 2x2,5/2,5mm ²	2,5	12	40	Kišt.lizdai.pat. 205 (grind.dėž.)
Gr.4	C16/0,03A	kab.kanale/pasleptai varis 2x2,5/2,5mm ²	2,5	12	40	Kišt.lizdai.pat. 206 (grind.dėž.)
Gr.5	C16/0,03A	kab.kanale/pasleptai varis 2x2,5/2,5mm ²	2,5	12	10	Kišt.lizdai.pat. 207 (grind.dėž.)
Gr.6	C16/0,03A	kab.kanale/pasleptai varis 2x2,5/2,5mm ²	2,5	12	10	Kišt.lizdai.pat. 207 (buit.)
Gr.7	C16/0,03A	kab.kanale/pasleptai varis 2x2,5/2,5mm ²	2,5	12	30	Kišt.lizdai.pat. 201 (buit.)
Gr.8	C16/0,03A	kab.kanale/pasleptai varis 2x2,5/2,5mm ²	2,5	12	20	Kišt.lizdai.pat. 208 (grind.dėž.)
Gr.9	C16/0,03A	kab.kanale/pasleptai varis 2x2,5/2,5mm ²	2,5	12	20	Kišt.lizdai.pat. 208 (buit.)
Gr.10	C16/0,03A	kab.kanale/pasleptai varis 2x2,5/2,5mm ²	2,5	12	40	Kišt.lizdai.pat. 209 (grind.dėž.)
Gr.11	C16/0,03A	kab.kanale/pasleptai varis 2x2,5/2,5mm ²	2,5	12	40	Kišt.lizdai.pat. 209 (buit.)
Gr.12	C16/0,03A	kab.kanale/pasleptai varis 2x2,5/2,5mm ²	2,5	12	40	Kišt.lizdai.pat. 210 (grind.dėž.)
Gr.13	C16/0,03A	kab.kanale/pasleptai varis 2x2,5/2,5mm ²	2,5	12	40	Kišt.lizdai.pat. 210 (buit.)
Gr.14	C16/0,03A	kab.kanale/pasleptai varis 2x2,5/2,5mm ²	2,5	12	40	Kišt.lizdai.pat. 211 (grind.dėž.)
Gr.15	C16/0,03A	kab.kanale/pasleptai varis 2x2,5/2,5mm ²	2,5	12	40	Kišt.lizdai.pat. 211 (buit.)
Gr.16	C16/0,03A	kab.kanale/pasleptai varis 2x2,5/2,5mm ²	2,5	12	40	Kišt.lizdai.pat. 211 (buit.)
Gr.17	C16/0,03A	kab.kanale/pasleptai varis 2x2,5/2,5mm ²	2,5	12	50	Kišt.lizdai.pat. 212 (grind.dėž.)
Gr.18	C16/0,03A	kab.kanale/pasleptai varis 2x2,5/2,5mm ²	2,5	12	50	Kišt.lizdai.pat. 212 (grind.dėž.)
Gr.19	C16/0,03A	kab.kanale/pasleptai varis 2x2,5/2,5mm ²	2,5	12	50	Kišt.lizdai.pat. 212 (buit.)
Gr.20	C16/0,03A	kab.kanale/pasleptai				Rezervas
Gr.21	C16/0,03A					Rezervas
Gr.22	C16/0,03A					Rezervas
Gr.23	C10A					Rezervas
Gr.24	C10A					Rezervas

0	2024	Statybą leidžiančiam dokumentui gauti, konkursui		
Laida	Išleidimo data	Laidos statusas. Keitimo priežastis (jei taikoma)		
Kval. patv. dok. Nr.	 Kareivių g. 19. LT-09133 Vilnius, Lietuva Tel. +370 65521320 projektavimas@egna.eu Įmonės kodas 302590816		Statinio projekto pavadinimas Mokslo paskirties pastato Kaune, Studentų g. 48A, rekonstravimo projektas	
20319	SPV	E. Gegeckas	Statinio numeris ir pavadinimas Mokslo paskirties pastatas (7.11)	
20142	SPDV	L. Bliujus		
			Dokumento pavadinimas	Laida
			Skydelio 2JS-2-2 vienlinijinė schema	0
LT	Statytojas ir (arba) užsakovas		Dokumento žymuo	
	VĮ, Kauno technologijos universitetas		266-TP- E.B-51	
			Lapas	Lapų
			1	1

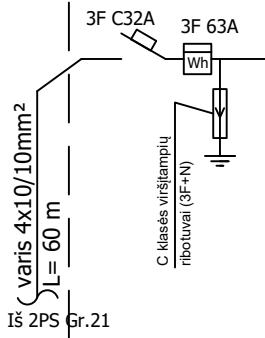
Eil.Nr.	Automat. tipas	Instaliavimas	P _{sk} , kW	I _{sk} , A	L, m	Paskirtis
2KS-2-2 (60 modulių, IP21) P _{in} = 11,4 kW P _{sk} = 8,0 kW I _{sk} = 12,9 A K _{pkl} = 0,7 n _{kl} = 57						
Gr.1	C16/0,03A	varis 2x2,5/2,5mm ²	2,5	12	40	Kišt.lizdai.pat.204 (grind.dėž.)
Gr.2	C16/0,03A	kab.kanale/pasleptai varis 2x2,5/2,5mm ²	2,5	12	40	Kišt.lizdai.pat.205 (grind.dėž.)
Gr.3	C16/0,03A	kab.kanale/pasleptai varis 2x2,5/2,5mm ²	2,5	12	40	Kišt.lizdai.pat.206 (grind.dėž.)
Gr.4	C16/0,03A	kab.kanale/pasleptai varis 2x2,5/2,5mm ²	2,5	12	40	Kišt.lizdai.pat.207 (grind.dėž.)
Gr.5	C16/0,03A	kab.kanale/pasleptai varis 2x2,5/2,5mm ²	2,5	12	40	Kišt.lizdai.pat.208 (grind.dėž.)
Gr.6	C16/0,03A	kab.kanale/pasleptai varis 2x2,5/2,5mm ²	2,5	12	40	Kišt.lizdai.pat.209 (grind.dėž.)
Gr.7	C16/0,03A	kab.kanale/pasleptai varis 2x2,5/2,5mm ²	2,5	12	40	Kišt.lizdai.pat.210 (grind.dėž.)
Gr.8	C16/0,03A	kab.kanale/pasleptai varis 2x2,5/2,5mm ²	2,5	12	40	Kišt.lizdai.pat.212 (komp.)
Gr.9	C16/0,03A	kab.kanale/pasleptai varis 2x2,5/2,5mm ²	2,5	12	40	Kišt.lizdai.pat.212 (grind.dėž.)
Gr.10	C16/0,03A	kab.kanale/pasleptai varis 2x2,5/2,5mm ²	2,5	12	40	Kišt.lizdai.pat.212 (grind.dėž.)
Gr.11	C16/0,03A	kab.kanale/pasleptai				Rezervas
Gr.12	C16/0,03A					Rezervas
Gr.13	C16/0,03A					Rezervas
Gr.14	C16/0,03A					Rezervas
Gr.15	C16/0,03A					Rezervas
Gr.16	C10A					Rezervas
Gr.17	C10A					Rezervas
Gr.18	C10A					Rezervas
Gr.19						
Gr.20						
Gr.21						
Gr.22						
Gr.23						
Gr.24						

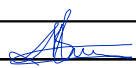

0	2024	Statybą leidžiančiam dokumentui gauti, konkursui			
Laida	Išleidimo data	Laidos statusas. Keitimo priežastis (jei taikoma)			
Kval. patv. dok. Nr.	 Kareivių g. 19. LT-09133 Vilnius, Lietuva Tel. +370 65521320 projektavimas@egna.eu Įmonės kodas 302590816		Statinio projekto pavadinimas Mokslo paskirties pastato Kaune, Studentų g. 48A, rekonstravimo projektas		
20319	SPV	E. Gegeckas	Statinio numeris ir pavadinimas Mokslo paskirties pastatas (7.11)		
20142	SPDV	L. Bliujus			
			Dokumento pavadinimas Skydelio 2KS-2-2 vienlinijinė schema		Laida
					0
LT	Statytojas ir (arba) užsakovas VĮ, Kauno technologijos universitetas		Dokumento žymuo 266-TP- E.B-52		Lapas 1
					Lapų 1

Eil.Nr.	Automat. tipas	Instaliavimas	P _{sk} , kW	I _{sk} , A	L, m	Paskirtis
1VVS-C-1 (24 modulių, IP21) P _{in} = 0,3 kW P _{sk} = 0,3 kW I _{sk} = 0,5 A K _{pkl} = 1						
Gr.1	C10A	varis 2x1,5/1,5mm ² kab.kanale/pasleptai	0,1	0,5	30	Vidaus kond. blokai pat.C009
Gr.2	C10A	varis 2x1,5/1,5mm ² kab.kanale/pasleptai	0,1	0,5	50	Vidaus kond. blokai pat.C011..15
Gr.3	C10A	varis 2x1,5/1,5mm ² kab.kanale/pasleptai	0,1	0,5	30	Vidaus kond. blokai pat.C012
Gr.4	C10A					Rezervas
Gr.5	C10A					Rezervas
Gr.6	C10A					Rezervas
Gr.7						
Gr.8						
Gr.9						
Gr.10						
Gr.11						
Gr.12						

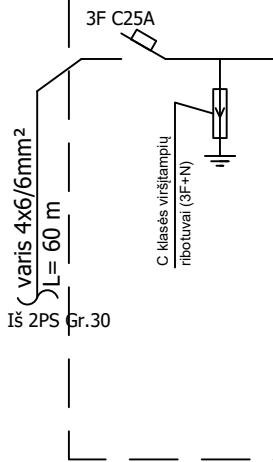

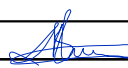
0	2024	Statybą leidžiančiam dokumentui gauti, konkursui			
Laida	Išleidimo data	Laidos statusas. Keitimo priežastis (jei taikoma)			
Kval. patv. dok. Nr.		Kareivių g. 19. LT-09133 Vilnius, Lietuva Tel. +370 65521320 projektavimas@egna.eu Įmonės kodas 302590816		Statinio projekto pavadinimas	
				Mokslo paskirties pastato Kaune, Studentų g. 48A, rekonstravimo projektas	
20319	SPV	E. Gegeckas		Statinio numeris ir pavadinimas	
20142	SPDV	L. Bliujus		Mokslo paskirties pastatas (7.11)	
				Dokumento pavadinimas	Laida
				Skydelio 1VVS-C-1 vienlinijinė schema	0
LT	Statytojas ir (arba) užsakovas			Dokumento žymuo	Lapas
	VĮ, Kauno technologijos universitetas			266-TP- E.B-53	Lapų
					1
					1

Eil.Nr.	Automat. tipas	Instaliavimas	P _{Sk} , kW	I _{Sk} , A	L, m	Paskirtis
1VVS-C-2 (24 modulių, IP21) P _{in} = 0,3 kW P _{sk} = 0,3 kW I _{sk} = 0,5 A K _{pki} = 1						
Gr.1	C10A	varis 2x1,5/1,5mm ²	0,1	0,5	30	Vidaus kond. blokai pat.C004
Gr.2	C10A	kab.kanale/pasleptai varis 2x1,5/1,5mm ²	0,1	0,5	10	Vidaus kond. blokai pat.C002
Gr.3	C10A	kab.kanale/pasleptai varis 2x1,5/1,5mm ²	0,1	0,5	30	Vidaus kond. blokai pat.C001
Gr.4	C10A	kab.kanale/pasleptai				Rezervas
Gr.5	C10A					Rezervas
Gr.6	C10A					Rezervas
Gr.7						
Gr.8						
Gr.9						
Gr.10						
Gr.11						
Gr.12						

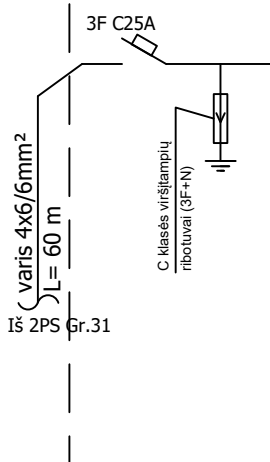

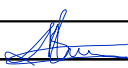
0	2024	Statybą leidžiančiam dokumentui gauti, konkursui				
Laida	Išleidimo data	Laidos statusas. Keitimo priežastis (jei taikoma)				
Kval. patv. dok. Nr.			Kareivių g. 19. LT-09133 Vilnius, Lietuva Tel. +370 65521320 projektavimas@egna.eu Įmonės kodas 302590816		Statinio projekto pavadinimas Mokslo paskirties pastato Kaune, Studentų g. 48A, rekonstravimo projektas	
20319	SPV	E. Gegeckas			Statinio numeris ir pavadinimas Mokslo paskirties pastatas (7.11)	
20142	SPDV	L. Bliujus				
					Dokumento pavadinimas Skydelio 1VVS-C-2 vienlinijinė schema	Laida
						0
LT	Statytojas ir (arba) užsakovas			Dokumentu žymuo		Lapas
	VĮ, Kauno technologijos universitetas			266-TP- E.B-54		Lapų
						1
						1

Eil.Nr.	Automat. tipas	Instaliavimas	P _{sk} , kW	I _{sk} , A	L, m	Paskirtis
1VVS-1 (60 modulių, IP44) P _{in} = 1,9 kW P _{sk} = 1,9 kW I _{sk} = 3,1 A K _{pkl} = 1						
Gr.1	C10A	varis 2x1,5/1,5mm ² kab.kanale/pasleptai	0,1	0,5	20	Vidaus kond. blokai pat.P016,018
Gr.2	C10A	varis 2x1,5/1,5mm ² kab.kanale/pasleptai	0,1	0,5	30	Vidaus kond. blokai pat.P013..15
Gr.3	C10A	varis 2x1,5/1,5mm ² kab.kanale/pasleptai	0,1	0,5	50	Vidaus kond. blokai pat.P012
Gr.4	C10A	varis 2x1,5/1,5mm ² kab.kanale/pasleptai	0,1	0,5	30	Vidaus kond. blokai pat.P010
Gr.5	C10A	varis 2x1,5/1,5mm ² kab.kanale/pasleptai	0,6	3,0	50	Vidaus kond. blokai pat.P004
Gr.6	C10A	varis 2x1,5/1,5mm ² kab.kanale/pasleptai	0,6	3,0	50	Vidaus kond. blokai pat.P004
Gr.7	1F C16A	varis 2x1,5/1,5mm ² kab.kanale/pasleptai	0,3	1,5	60	OŠ-1 greičio reguliatorius pat.P008 (per laiko relę) Rezervas
Gr.8	C10A	kab.kanale/pasleptai				
Gr.9	C10A					Rezervas
Gr.10	C10A					Rezervas
Gr.11	C10A					Rezervas
Gr.12	C10A					Rezervas

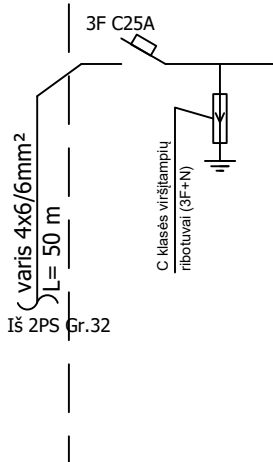

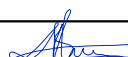
0	2024	Statybą leidžiančiam dokumentui gauti, konkursui			
Laida	Išleidimo data	Laidos statusas. Keitimo priežastis (jei taikoma)			
Kval. patv. dok. Nr.		Kareivių g. 19. LT-09133 Vilnius, Lietuva Tel. +370 65521320 projektavimas@egna.eu Įmonės kodas 302590816		Statinio projekto pavadinimas Mokslo paskirties pastato Kaune, Studentų g. 48A, rekonstravimo projektas	
		20319	SPV	E. Gegeckas	Statinio numeris ir pavadinimas Mokslo paskirties pastatas (7.11)
20142	SPDV	L. Bliujus		Dokumento pavadinimas Skydelio 1VVS-1 vienlinijinė schema	
				Laida	0
LT	Statytojas ir (arba) užsakovas VĮ, Kauno technologijos universitetas		Dokumento žymuo 266-TP- E.B-55		Lapas 1
				Lapų	1

Eil.Nr.	Automat. tipas	Instaliavimas	Psk, kW	Isk, A	L, m	Paskirtis
2VVS-1 (600x400x200mm, IP44) Pin = 61,5 kW Psk = 49,2 kW Isk = 79,2 A K _{pk1} = 0,8						
Gr.1	C50A	varis 4x10/10mm ²	21,8	35,1	20	Vedinimo įrenginys R-1 pat.115
Gr.2	C63A	kab.kanale/pasleptai varis 4x16/16mm ²	32,2	51,8	20	Vedinimo įrenginys R-2 pat.115
Gr.3	C25A	kab.kanale/pasleptai varis 4x4/4mm ²	5,0	8,1	30	Aušyklė ant stogo
Gr.4	C10A	kab.kanale/pasleptai varis 2x1,5/1,5mm ²	0,2	1,0	30	Vidaus kond. blokai pat.C009
Gr.5	C10A	kab.kanale/pasleptai varis 2x1,5/1,5mm ²	0,3	1,5	50	Vidaus kond. blokai pat.102..104
Gr.6	C10A	kab.kanale/pasleptai varis 2x1,5/1,5mm ²	0,2	1,0	60	Vidaus kond. blokai pat.105..106
Gr.7	C10A	kab.kanale/pasleptai varis 2x1,5/1,5mm ²	0,1	0,5	50	Vidaus kond. blokai pat.214
Gr.8	C10A	kab.kanale/pasleptai varis 2x1,5/1,5mm ²	0,4	2,0	60	Vidaus kond. blokai pat.204..207
Gr.9	C10A	kab.kanale/pasleptai varis 2x1,5/1,5mm ²	0,8	4,0	50	Vidaus kond. blokai pat.201
Gr.10	C10A	kab.kanale/pasleptai varis 2x1,5/1,5mm ²	0,4	2,0	60	Vidaus kond. blokai pat.208..211
Gr.11	C10A	kab.kanale/pasleptai varis 2x1,5/1,5mm ²	0,1	0,5	70	Vidaus kond. blokai pat.212
Gr.12	3F C16A KM	kab.kanale/pasleptai varis 4x2,5/2,5mm ²	0,3	1,5	20	OŠ-2 greičio reguliatorius pat.115 (per laiko relę)
Gr.13	C10A	kab.kanale/pasleptai				Rezervas
Gr.14	C10A					Rezervas
Gr.15	C10A					Rezervas

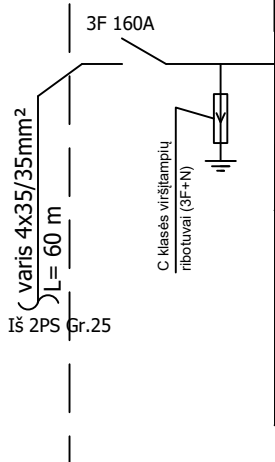

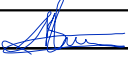
0	2024	Statybą leidžiančiam dokumentui gauti, konkursui			
Laida	Išleidimo data	Laidos statusas. Keitimo priežastis (jei taikoma)			
Kval. patv. dok. Nr.	 Kareivių g. 19. LT-09133 Vilnius, Lietuva Tel. +370 65521320 projektavimas@egna.eu Įmonės kodas 302590816		Statinio projekto pavadinimas Mokslo paskirties pastato Kaune, Studentų g. 48A, rekonstravimo projektas		
20319	SPV	E. Gegeckas	Statinio numeris ir pavadinimas Mokslo paskirties pastatas (7.11)		
20142	SPDV	L. Bliujus			
			Dokumento pavadinimas Skydelio 2VVS-1 vienlinijinė schema		Laida
					0
LT	Statytojas ir (arba) užsakovas VĮ, Kauno technologijos universitetas		Dokumento žymuo 266- TP- E.B-56		Lapas
					Lapų
					1
					1

Eil.Nr.	Automat. tipas	Instaliavimas	P _{Sk} , kW	I _{Sk} , A	L, m	Paskirtis
RR-1 (2000x800x600mm, IP20, esamas) Pin = 46,7 kW P _{Sk} = 37,4 kW I _{Sk} = 60,1 A K _{pH} = 0,8						
Gr.1	250/250A					Rezervas
Gr.2	250/250A					Rezervas
Gr.3	80A					
Gr.4	80A					
Gr.5	C25A 3F	varis 4x4/4mm ² (esamas)	5,0	8,1		Esamas vartotojas
Gr.6	C25A 3F	varis 4x4/4mm ² (esamas)	5,0	8,1		Esamas vartotojas
Gr.7	C32A 3F	varis 4x6/6mm ² (esamas)	4,0	6,4	50	VAS-DNS
Gr.8	C32A 3F	kab.kanale varis 4x6/6mm ² EI60	1,0	1,6	60	VAS-VS
Gr.9	C32A 3F	kab.kanale varis 4x6/6mm ²	8,0	12,9	40	1KS-C-3.1
Gr.10	C32A 3F	kab.kanale/pasleptai varis 4x6/6mm ²	8,8	14,1	50	1KS-R-1
Gr.11	C32A 3F	kab.kanale/pasleptai varis 4x6/6mm ²	5,3	8,5	60	1KS-C-1
Gr.12	C63A 3F	kab.kanale/pasleptai varis 4x10/10mm ²	7,1	12,2	60	1KS-1-4
Gr.13	C32A 3F	kab.kanale/pasleptai varis 4x6/6mm ²	2,5	4,0	60	2KS-C-3
Gr.14	C10A	kab.kanale/pasleptai varis 2x1,5/1,5mm ² kab.kanale/pasleptai varis 2x1,0+E mm ²	0,1	0,5	50	Gaisrinio vamzdyno apsauga nuo užšalimo Temperatūros jutiklis
Gr.15	C32A	kab.kanale/pasleptai			50	Rezervas
Gr.16	C32A					Rezervas
Gr.17	C25A					Rezervas
Gr.18	C25A					Rezervas
Gr.19	C16A					Rezervas
Gr.20	C16A					Rezervas
Gr.21	C10A					Rezervas
Gr.22	C10A					Rezervas

3F 400A
 varis 4x35/35mm²
 L=60 m
 Esamas įvadas iš UPS

0	2024	Statybą leidžiančiam dokumentui gauti, konkursui
Laida	Išleidimo data	Laidos statusas. Keitimo priežastis (jei taikoma)

Kval. patv. dok. Nr.		Kareivių g. 19. LT-09133 Vilnius, Lietuva Tel. +370 65521320 projektavimas@egna.eu Įmonės kodas 302590816	Statinio projekto pavadinimas	
			Mokslo paskirties pastato Kaune, Studentų g. 48A, rekonstravimo projektas	
20319	SPV	E. Gegeckas	Statinio numeris ir pavadinimas	
20142	SPDV	L. Bliujus	Mokslo paskirties pastatas (7.11)	
			Dokumento pavadinimas	Laida
			Esamo skydo RR-1 vienlinijinė schema	0
LT	Statytojas ir (arba) užsakovas		Dokumento žymuo	Lapas
	VĮ, Kauno technologijos universitetas		266-TP- E.B-57	Lapų
				1
				1

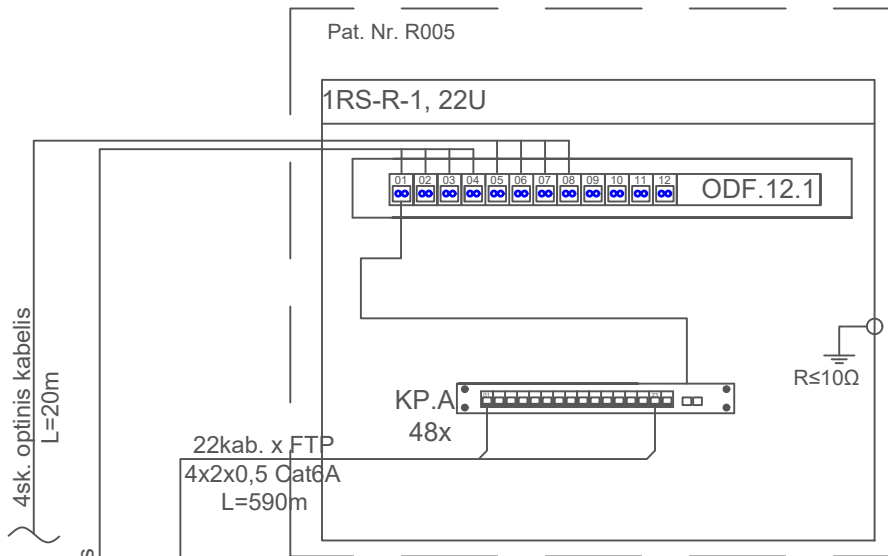

Prijungimo tašką nurodo užsakovas L=20m
 4sk. optinis kabelis
 L=20m
 4sk. optinis kabelis
 nurodo užsakovas

Abonentinis tinklas	Patalpos	Pavadinimas
2kab. x FTP 4x2x0,5, Cat6A L=25m	Cok.a. patalpa Nr. C015	Vietinio tinklo prieiga
2kab. x FTP 4x2x0,5, Cat6A L=25m	Cok.a. patalpa Nr. C015	Vietinio tinklo prieiga
2kab. x FTP 4x2x0,5, Cat6A L=25m	Cok.a. patalpa Nr. C015	Vietinio tinklo prieiga
2kab. x FTP 4x2x0,5, Cat6A L=25m	Cok.a. patalpa Nr. C015	Vietinio tinklo prieiga
2kab. x FTP 4x2x0,5, Cat6A L=25m	Cok.a. patalpa Nr. C014	Vietinio tinklo prieiga
2kab. x FTP 4x2x0,5, Cat6A L=25m	Cok.a. patalpa Nr. C014	Vietinio tinklo prieiga
2kab. x FTP 4x2x0,5, Cat6A L=25m	Cok.a. patalpa Nr. C014	Vietinio tinklo prieiga
2kab. x FTP 4x2x0,5, Cat6A L=30m	Cok.a. patalpa Nr. C011	Vietinio tinklo prieiga
2kab. x FTP 4x2x0,5, Cat6A L=30m	Cok.a. patalpa Nr. C011	Vietinio tinklo prieiga
2kab. x FTP 4x2x0,5, Cat6A L=30m	Cok.a. patalpa Nr. C011	Vietinio tinklo prieiga
2kab. x FTP 4x2x0,5, Cat6A L=30m	Cok.a. patalpa Nr. C011	Vietinio tinklo prieiga

0	2024	Statybą leidžiančiam dokumentui gauti, konkursui
Laida	Išleidimo data	Laidos statusas. Keitimo priežastis (jei taikoma)

Kval. patv. dok. Nr.	 Kareivių g. 19. LT-09133 Vilnius, Lietuva Tel. +370 65521320 projektavimas@egna.eu Įmonės kodas 302590816		Statinio projekto pavadinimas	
			MOKSLO PASKIRTIES PASTATO KAUNE, STUDENTŲ G. 48A, REKONSTRAVIMO PROJEKTAS	
20319	SPV	E. Gegeckas	Statinio numeris ir pavadinimas	
20142	SPDV	L. Bliujus	Mokomasis korpusas, skaičiavimo centras	
			Dokumento pavadinimas	Laida
			Elektroninių ryšių principinė schema (Remontuojama dalis)	0
LT	Statytojas ir (arba) užsakovas		Dokumento žymuo	Lapas
	KAUNO TECHNOLOGIJOS UNIVERSITETAS		266-TP-ER-B.05	Lapų
				1 5

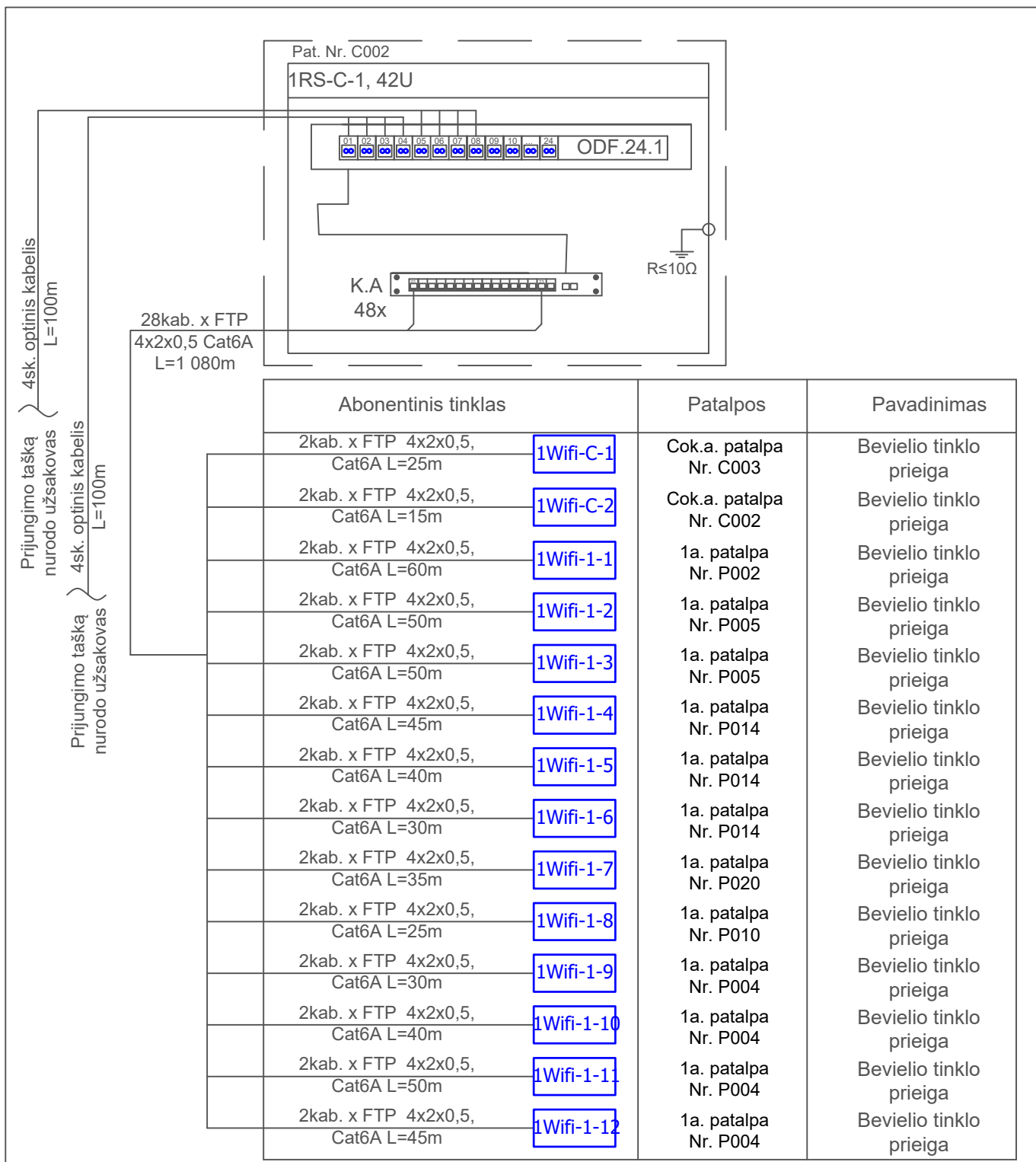

0	2024	Statybą leidžiančiam dokumentui gauti, konkursui
Laida	Išleidimo data	Laidos statusas. Keitimo priežastis (jei taikoma)

Kval. patv. dok. Nr.	 Kareivių g. 19. LT-09133 Vilnius, Lietuva Tel. +370 65521320 projektavimas@egna.eu Įmonės kodas 302590816		Statinio projekto pavadinimas	
			MOKSLO PASKIRTIES PASTATO KAUNE, STUDENTŲ G. 48A, REKONSTRAVIMO PROJEKTAS	
20319	SPV	E. Gegeckas	Statinio numeris ir pavadinimas	
20142	SPDV	L. Bliujus		
			Mokomasis korpusas, skaičiavimo centras	
			Dokumento pavadinimas	
			Elektroninių ryšių principinė schema	
			(Remontuojama dalis)	
			Laida	0
LT	Statytojas ir (arba) užsakovas		Dokumento žymuo	
			266-TP-ER-B.05	
			Lapas	Lapų
			2	5

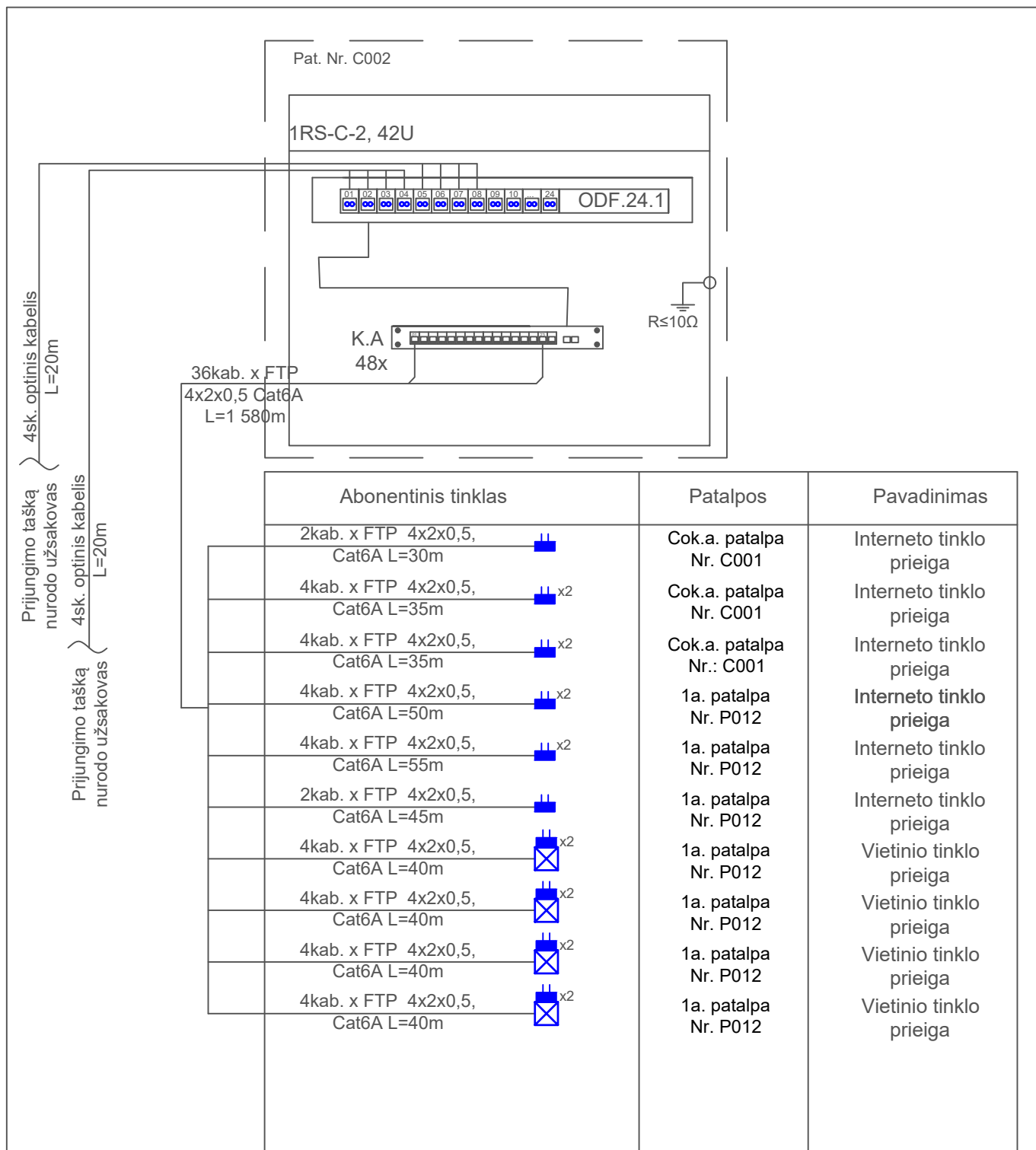



0	2024	Statybą leidžiančiam dokumentui gauti, konkursui
Laida	Išleidimo data	Laidos statusas. Keitimo priežastis (jei taikoma)

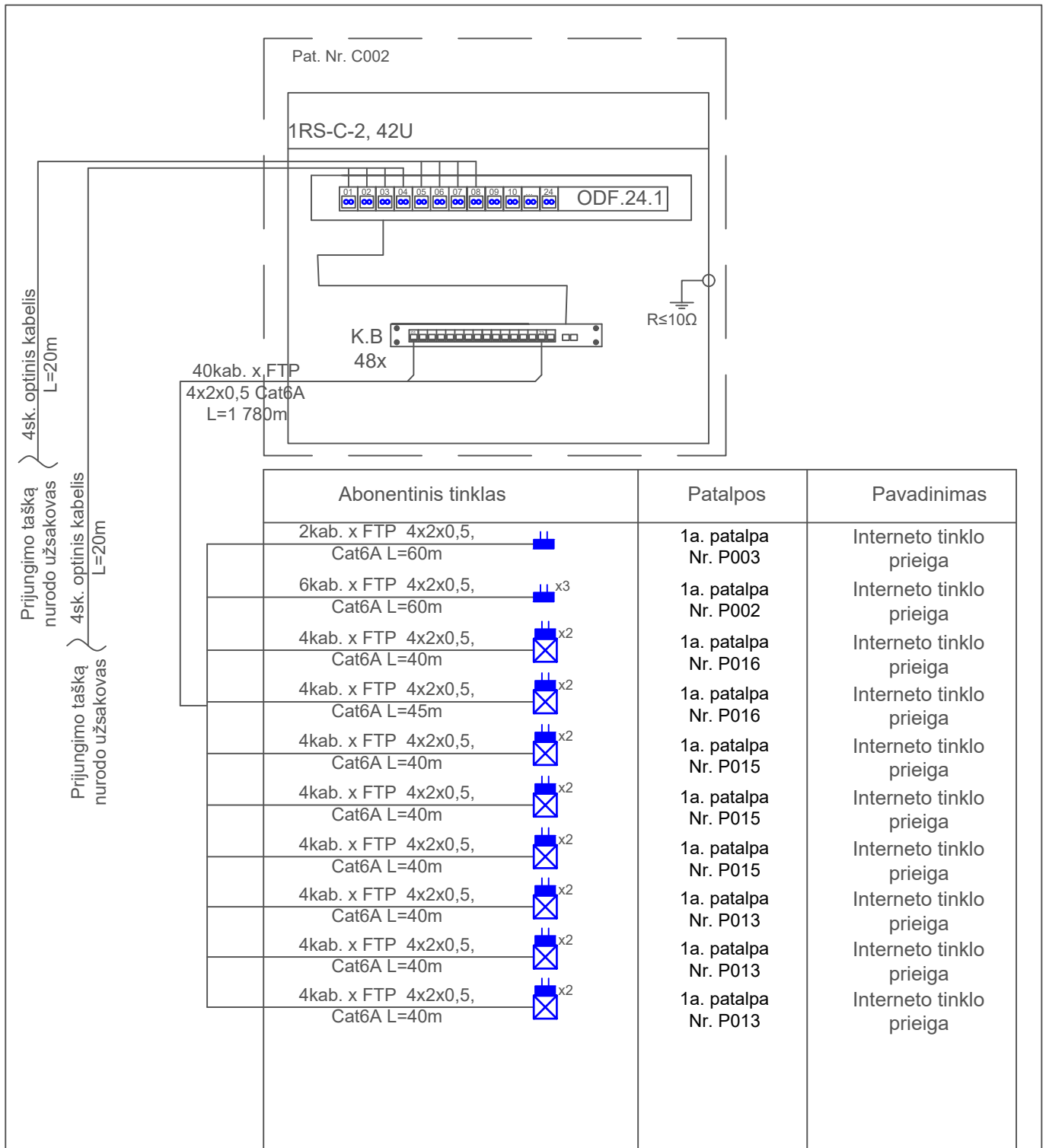



Kval. patv. dok. Nr.	 Kareivių g. 19. LT-09133 Vilnius, Lietuva Tel. +370 65521320 projektavimas@egna.eu Įmonės kodas 302590816		Statinio projekto pavadinimas	
			MOKSLO PASKIRTIES PASTATO KAUNE, STUDENTŲ G. 48A, REKONSTRAVIMO PROJEKTAS	
20319	SPV	E. Gegeckas	Statinio numeris ir pavadinimas	
20142	SPDV	L. Bliujus	Mokomasis korpusas, skaičiavimo centras	
			Dokumento pavadinimas	Laida
			Elektroninių ryšių principinė schema (Remontuojama dalis)	0
LT	Statytojas ir (arba) užsakovas		Dokumento žymuo	Lapas
	KAUNO TECHNOLOGIJOS UNIVERSITETAS		266-TP-ER-B.05	Lapų
				3
				5

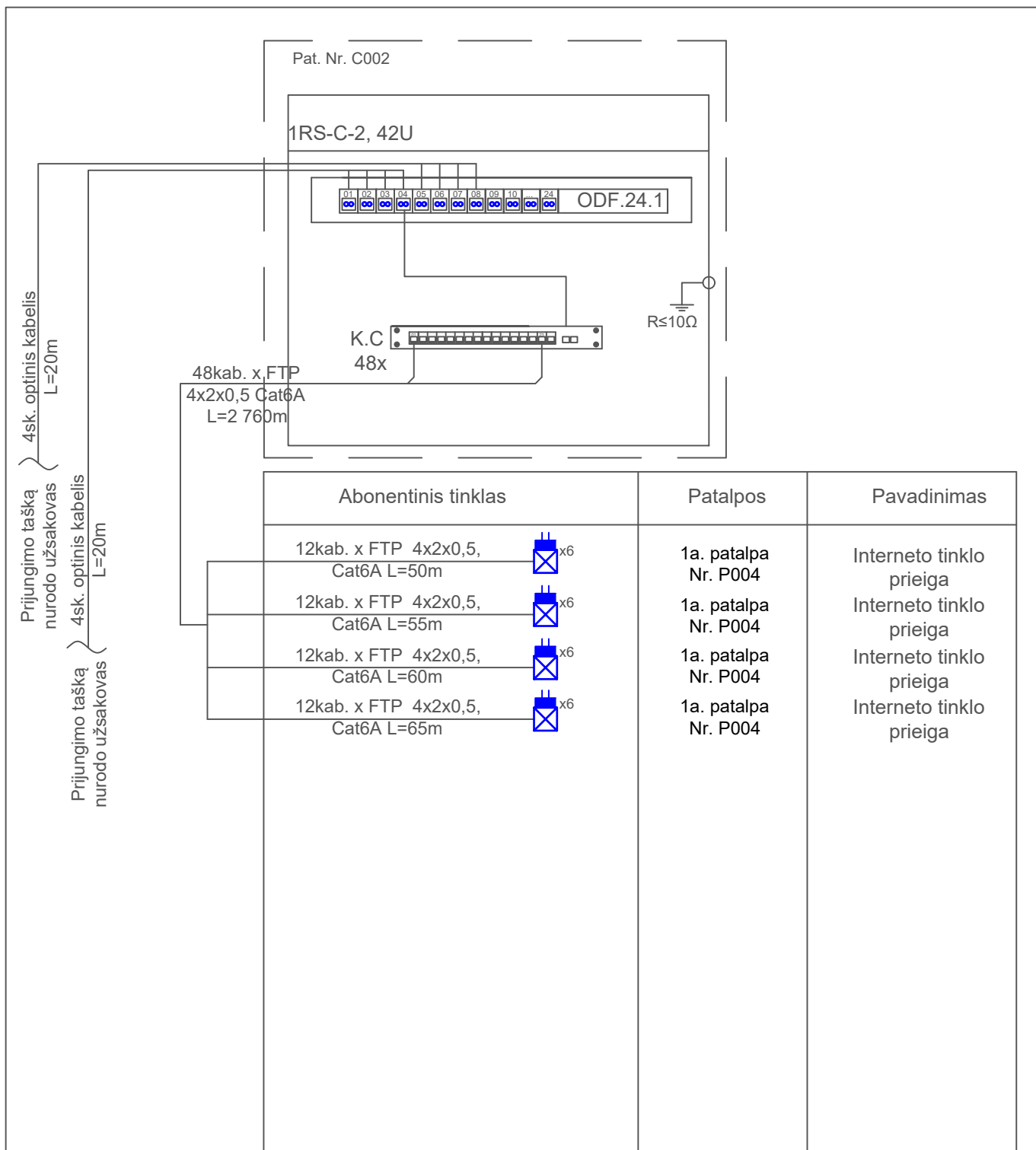

0	2024	Statybą leidžiančiam dokumentui gauti, konkursui
Laida	Išleidimo data	Laidos statusas. Keitimo priežastis (jei taikoma)

Kval. patv. dok. Nr.			Kareivių g. 19. LT-09133 Vilnius, Lietuva Tel. +370 65521320 projektavimas@egna.eu Įmonės kodas 302590816	Statinio projekto pavadinimas MOKSLO PASKIRTIES PASTATO KAUNE, STUDENTŲ G. 48A, REKONSTRAVIMO PROJEKTAS	
	20319	SPV		E. Gegeckas	Statinio numeris ir pavadinimas Mokomasis korpusas, skaičiavimo centras
20142	SPDV	L. Bliujus		Dokumento pavadinimas Elektroninių ryšių principinė schema (Remontuojama dalis)	
				Laida	0
LT	Statytojas ir (arba) užsakovas KAUNO TECHNOLOGIJOS UNIVERSITETAS		Dokumento žymuo 266-TP-ER-B.05		Lapas 4
				Lapų	5



Abonentinis tinklas	Patalpos	Pavadinimas
12kab. x FTP 4x2x0,5, Cat6A L=50m  x6	1a. patalpa Nr. P004	Interneto tinklo prieiga
12kab. x FTP 4x2x0,5, Cat6A L=55m  x6	1a. patalpa Nr. P004	Interneto tinklo prieiga
12kab. x FTP 4x2x0,5, Cat6A L=60m  x6	1a. patalpa Nr. P004	Interneto tinklo prieiga
12kab. x FTP 4x2x0,5, Cat6A L=65m  x6	1a. patalpa Nr. P004	Interneto tinklo prieiga

0	2024	Statybą leidžiančiam dokumentui gauti, konkursui
Laida	Išleidimo data	Laidos statusas. Keitimo priežastis (jei taikoma)

Kval. patv. dok. Nr.	 Kareivių g. 19. LT-09133 Vilnius, Lietuva Tel. +370 65521320 projektavimas@egna.eu Įmonės kodas 302590816		Statinio projekto pavadinimas		
			MOKSLO PASKIRTIES PASTATO KAUNE, STUDENTŲ G. 48A, REKONSTRAVIMO PROJEKTAS		
20319	SPV	E. Gegeckas	Statinio numeris ir pavadinimas		
20142	SPDV	L. Bliujus			
			Mokomasis korpusas, skaičiavimo centras		
			Dokumento pavadinimas	Laida	
			Elektroninių ryšių principinė schema (Remontuojama dalis)	0	
LT	Statytojas ir (arba) užsakovas KAUNO TECHNOLOGIJOS UNIVERSITETAS		Dokumento žymuo	Lapas	Lapų
			266-TP-ER-B.05	5	5

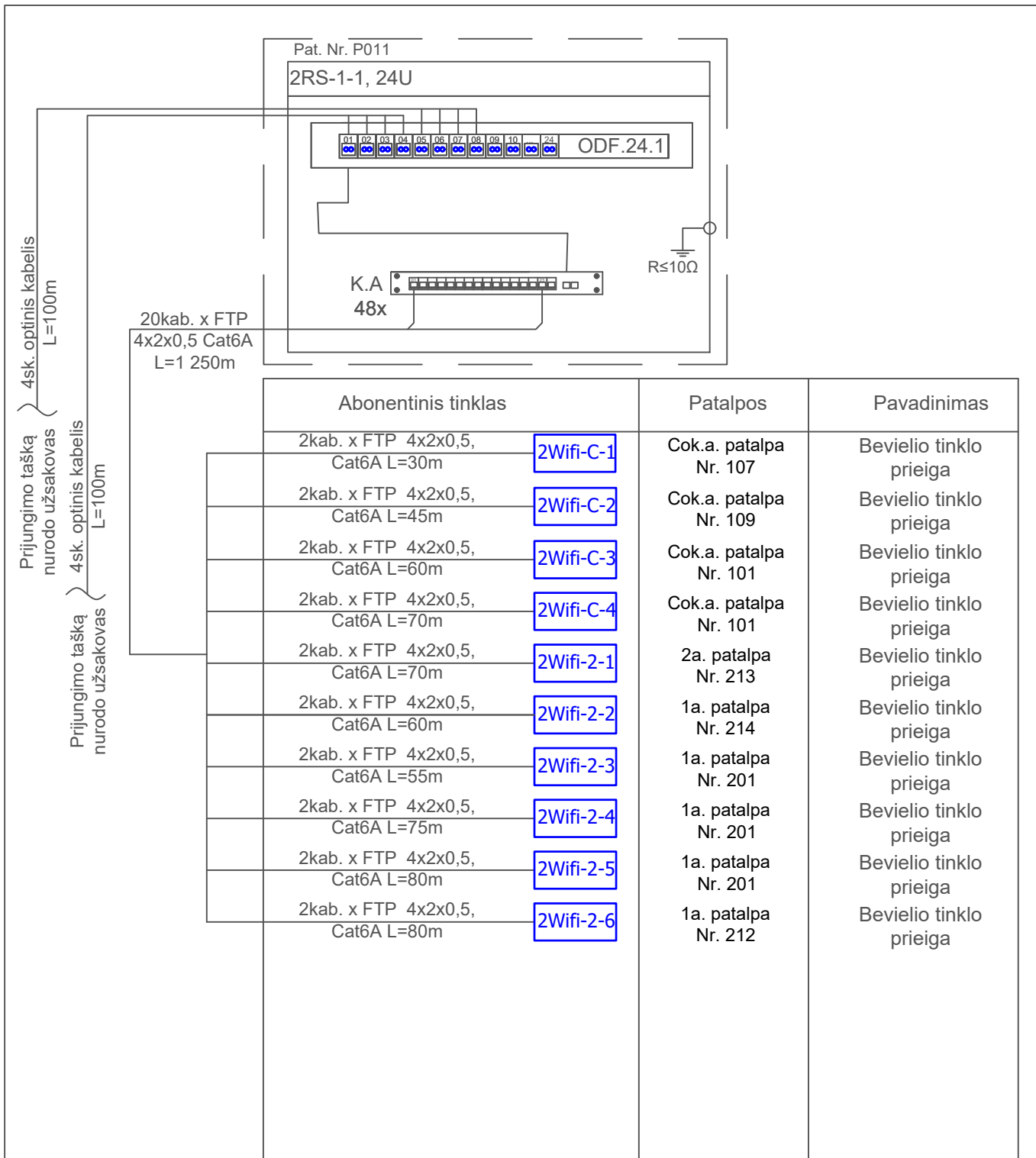

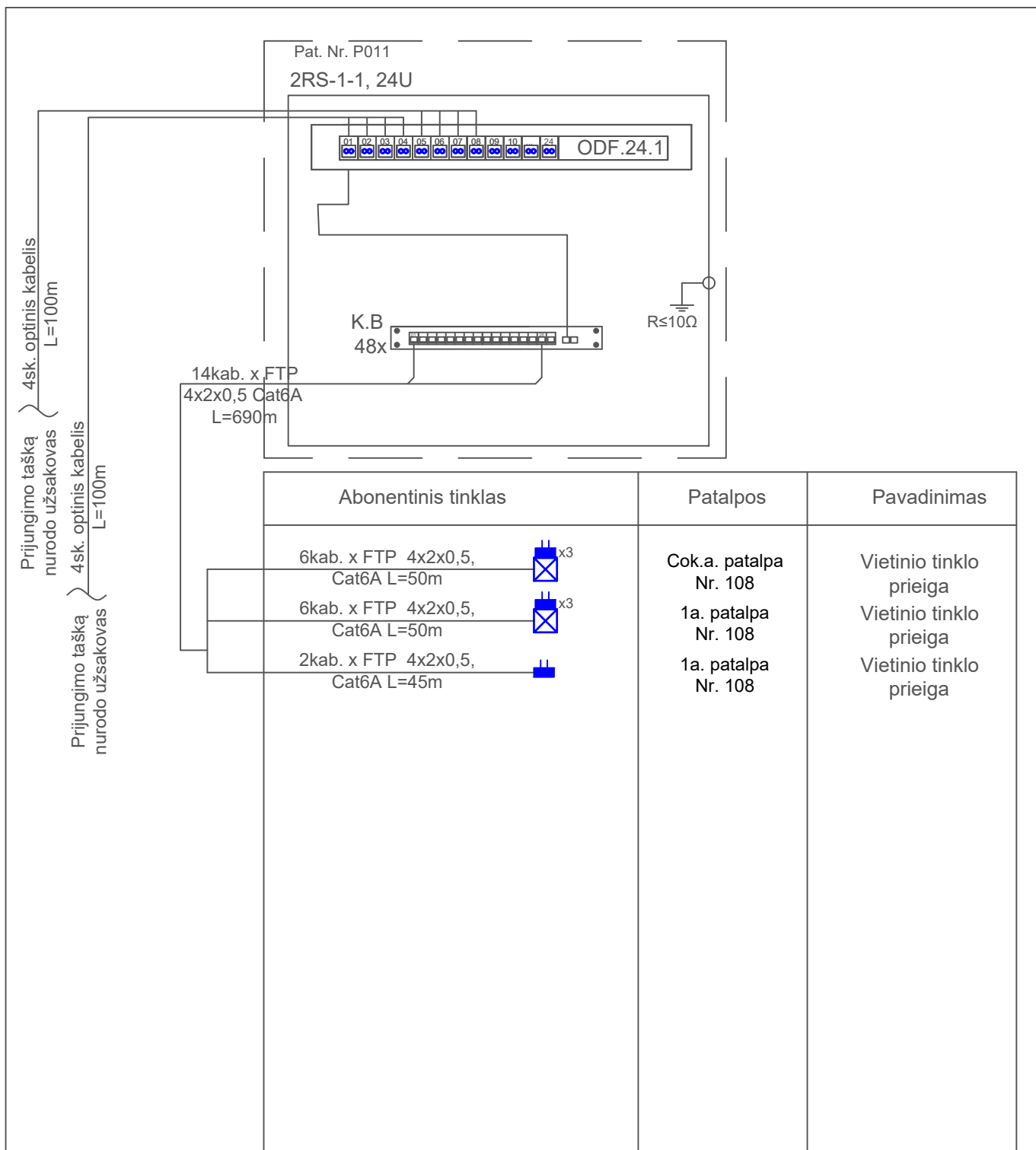

0	2024	Statybą leidžiančiam dokumentui gauti, konkursui
Laida	Išleidimo data	Laidos statusas. Keitimo priežastis (jei taikoma)

Kval. patv. dok. Nr.	 Kareivių g. 19. LT-09133 Vilnius, Lietuva Tel. +370 65521320 projektavimas@egna.eu Įmonės kodas 302590816		Statinio projekto pavadinimas	
			MOKSLO PASKIRTIES PASTATO KAUNE, STUDENTŲ G. 48A, REKONSTRAVIMO PROJEKTAS	
20319	SPV	E. Gegeckas	Statinio numeris ir pavadinimas	
20142	SPDV	L. Bliujus	Mokomasis korpusas, skaičiavimo centras	
			Dokumento pavadinimas	Laida
			Elektroninių ryšių principinė schema (Rekonstruojama dalis)	0
LT	Statytojas ir (arba) užsakovas		Dokumento žymuo	Lapas
	KAUNO TECHNOLOGIJOS UNIVERSITETAS		266-TP-ER-B.08	Lapų
				1
				4



0	2024	Statybą leidžiančiam dokumentui gauti, konkursui
Laida	Išleidimo data	Laidos statusas. Keitimo priežastis (jei taikoma)

Kval. patv. dok. Nr.	 Kareivių g. 19. LT-09133 Vilnius, Lietuva Tel. +370 65521320 projektavimas@egna.eu Įmonės kodas 302590816		Statinio projekto pavadinimas MOKSLO PASKIRTIES PASTATO KAUNE, STUDENTŲ G. 48A, REKONSTRAVIMO PROJEKTAS	
20319	SPV	E. Gegeckas	Statinio numeris ir pavadinimas Mokomasis korpusas, skaičiavimo centras	
20142	SPDV	L. Bliujus		
			Dokumento pavadinimas Elektroninių ryšių principinė schema (Rekonstruojama dalis)	Laida 0
LT	Statytojas ir (arba) užsakovas KAUNO TECHNOLOGIJOS UNIVERSITETAS		Dokumento žymuo 266-TP-ER-B.08	Lapas 2
				Lapų 4

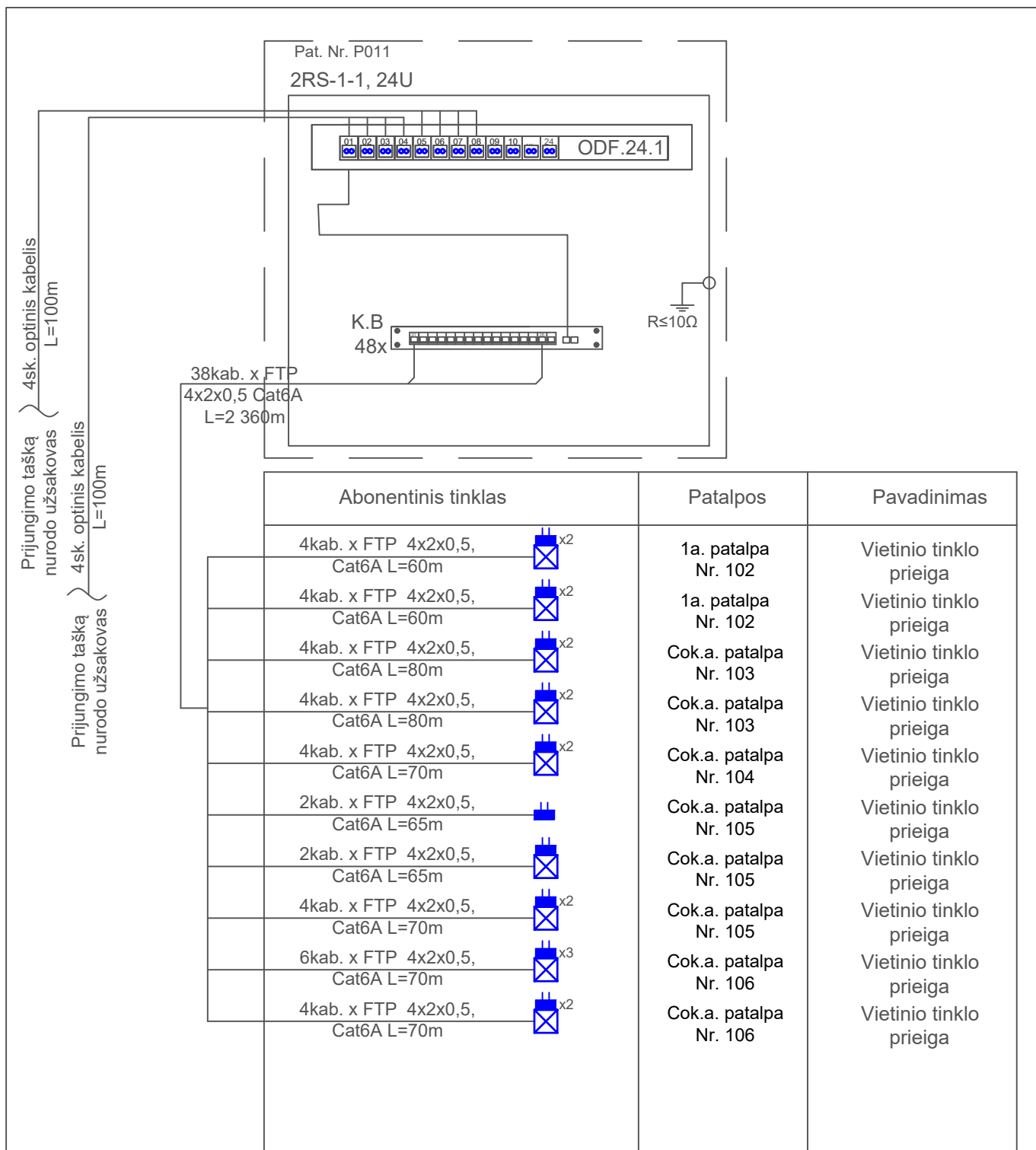

0	2024	Statybą leidžiančiam dokumentui gauti, konkursui
Laida	Išleidimo data	Laidos statusas. Keitimo priežastis (jei taikoma)

Kval. patv. dok. Nr.	 Kareivių g. 19. LT-09133 Vilnius, Lietuva Tel. +370 65521320 projektavimas@egna.eu Įmonės kodas 302590816		Statinio projekto pavadinimas MOKSLO PASKIRTIES PASTATO KAUNE, STUDENTŲ G. 48A, REKONSTRAVIMO PROJEKTAS	
20319	SPV	E. Gegeckas	Statinio numeris ir pavadinimas Mokomasis korpusas, skaičiavimo centras	
20142	SPDV	L. Bliujus	Dokumento pavadinimas Elektroninių ryšių principinė schema (Rekonstruojama dalis)	
			Laida	0
LT	Statytojas ir (arba) užsakovas KAUNO TECHNOLOGIJOS UNIVERSITETAS		Dokumento žymuo 266-TP-ER-B.08	Lapas 3
			Lapų	4

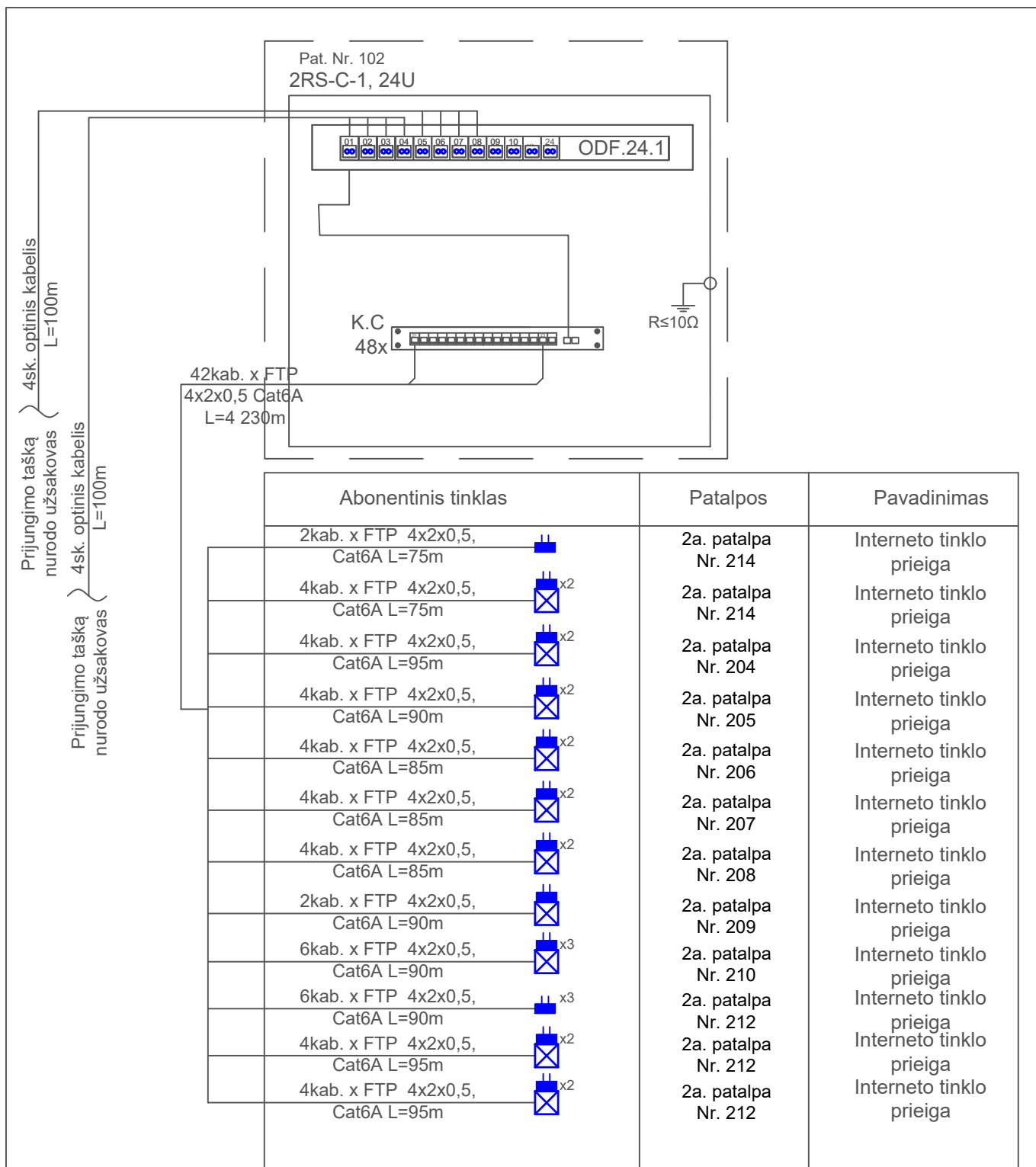

Abonentinis tinklas	Patalpos	Pavadinimas
2kab. x FTP 4x2x0,5, Cat6A L=75m	2a. patalpa Nr. 214	Interneto tinklo prieiga
4kab. x FTP 4x2x0,5, Cat6A L=75m	2a. patalpa Nr. 214	Interneto tinklo prieiga
4kab. x FTP 4x2x0,5, Cat6A L=95m	2a. patalpa Nr. 204	Interneto tinklo prieiga
4kab. x FTP 4x2x0,5, Cat6A L=90m	2a. patalpa Nr. 205	Interneto tinklo prieiga
4kab. x FTP 4x2x0,5, Cat6A L=85m	2a. patalpa Nr. 206	Interneto tinklo prieiga
4kab. x FTP 4x2x0,5, Cat6A L=85m	2a. patalpa Nr. 207	Interneto tinklo prieiga
4kab. x FTP 4x2x0,5, Cat6A L=85m	2a. patalpa Nr. 208	Interneto tinklo prieiga
2kab. x FTP 4x2x0,5, Cat6A L=90m	2a. patalpa Nr. 209	Interneto tinklo prieiga
6kab. x FTP 4x2x0,5, Cat6A L=90m	2a. patalpa Nr. 210	Interneto tinklo prieiga
6kab. x FTP 4x2x0,5, Cat6A L=90m	2a. patalpa Nr. 212	Interneto tinklo prieiga
4kab. x FTP 4x2x0,5, Cat6A L=95m	2a. patalpa Nr. 212	Interneto tinklo prieiga
4kab. x FTP 4x2x0,5, Cat6A L=95m	2a. patalpa Nr. 212	Interneto tinklo prieiga

0	2024	Statybą leidžiančiam dokumentui gauti, konkursui
Laida	Išleidimo data	Laidos statusas. Keitimo priežastis (jei taikoma)

Kval. patv. dok. Nr.	 Kareivių g. 19. LT-09133 Vilnius, Lietuva Tel. +370 65521320 projektavimas@egna.eu Įmonės kodas 302590816		Statinio projekto pavadinimas	
			MOKSLO PASKIRTIES PASTATO KAUNE, STUDENTŲ G. 48A, REKONSTRAVIMO PROJEKTAS	
20319	SPV	E. Gegeckas	Statinio numeris ir pavadinimas	
20142	SPDV	L. Bliujus	Mokomasis korpusas, skaičiavimo centras	
			Dokumento pavadinimas	Laida
			Elektroninių ryšių principinė schema (Rekonstruojama dalis)	0
LT	Statytojas ir (arba) užsakovas		Dokumento žymuo	Lapas
	KAUNO TECHNOLOGIJOS UNIVERSITETAS		266-TP-ER-B.08	Lapų
				4
				4

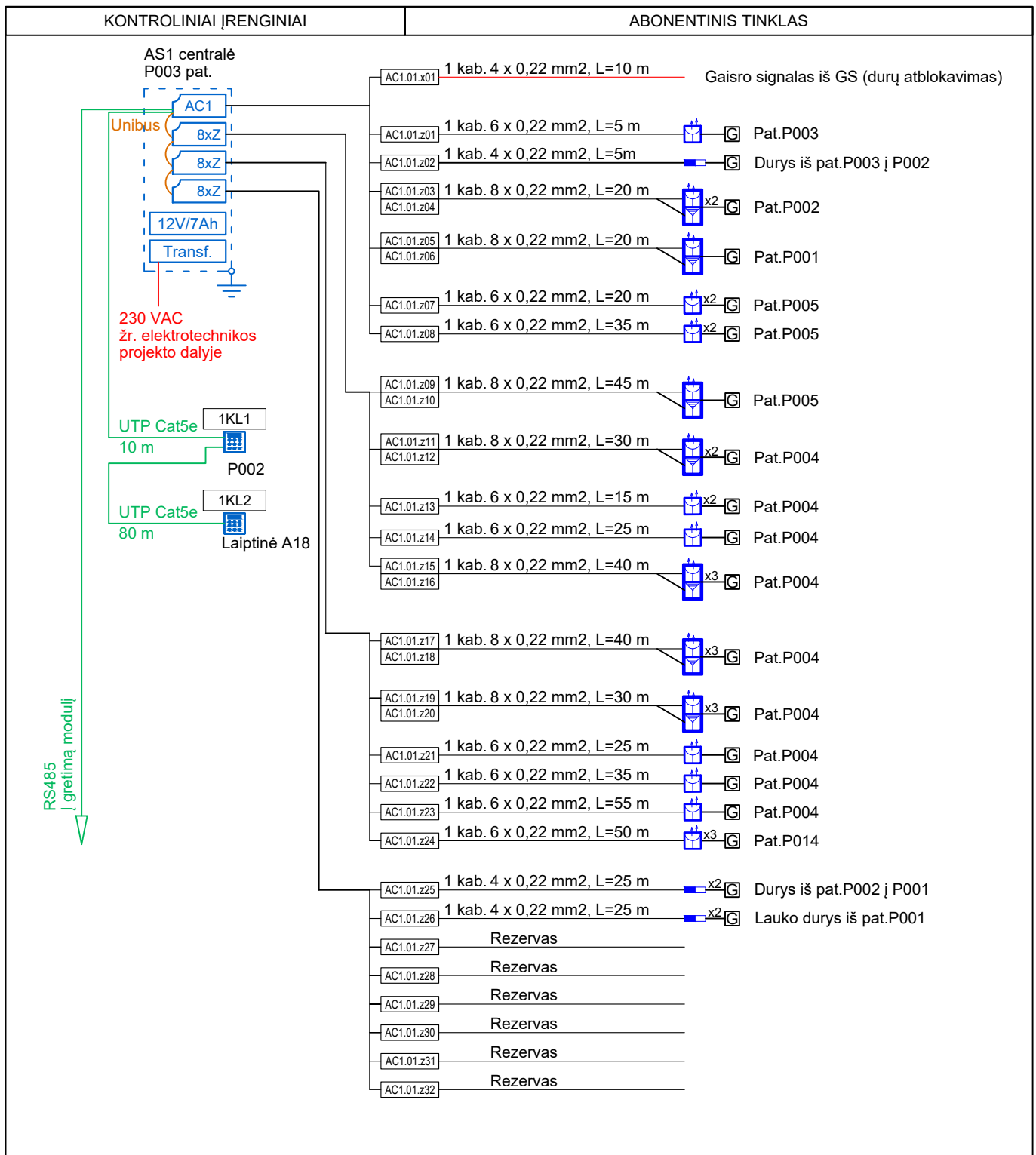

0	2025	Statybą leidžiančiam dokumentui gauti, konkursui
Laida	Išleidimo data	Laidos statusas. Keitimo priežastis (jei taikoma)

Kval. patv. dok. Nr.		Kareivių g. 19. LT-09133 Vilnius, Lietuva Tel. +370 65521320 projektavimas@egna.eu Įmonės kodas 302590816	Statinio projekto pavadinimas MOKSLO PASKIRTIES PASTATO KAUNE, STUDENTŲ G. 48A, REKONSTRAVIMO PROJEKTAS	
			Statinio numeris ir pavadinimas Mokomasis korpusas, skaičiavimo centras	
20319	SPV	E. Gegeckas		Dokumento pavadinimas Apsauginės signalizacijos principinė schema (Remontuojama dalis)
20142	SPDV	L. Bliujus		
				Laida
				0
LT	Statytojas ir (arba) užsakovas KAUNO TECHNOLOGIJOS UNIVERSITETAS		Dokumento žymuo 266-TP-AS-B.09	
			Lapas	Lapų
			1	5

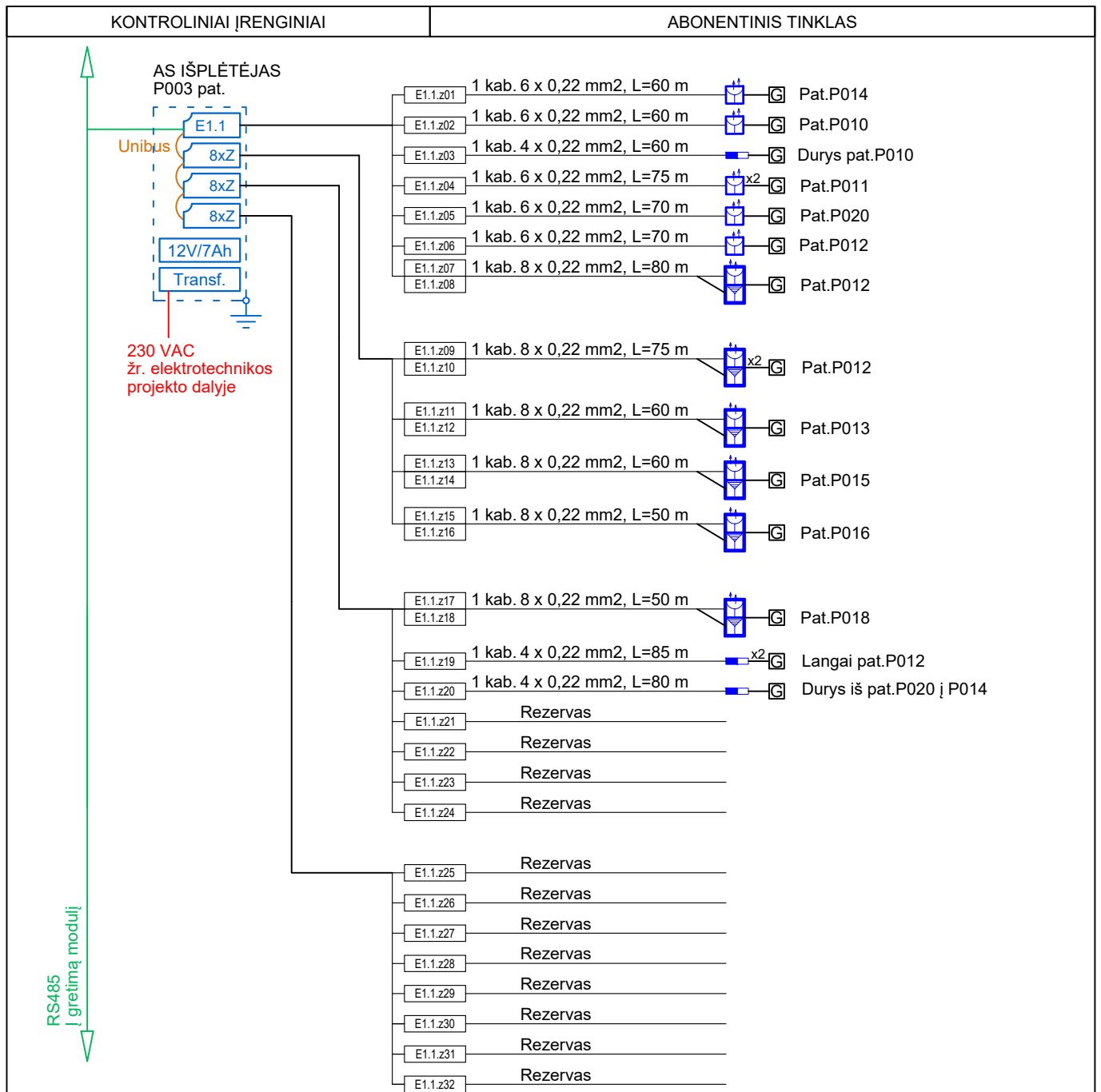

0	2025	Statybą leidžiančiam dokumentui gauti, konkursui
Laida	Išleidimo data	Laidos statusas. Keitimo priežastis (jei taikoma)

Kval. patv. dok. Nr.			Kareivių g. 19. LT-09133 Vilnius, Lietuva Tel. +370 65521320 projektavimas@egna.eu Įmonės kodas 302590816		Statinio projekto pavadinimas MOKSLO PASKIRTIES PASTATO KAUNE, STUDENTŲ G. 48A, REKONSTRAVIMO PROJEKTAS	
	20319	SPV	E. Gegeckas		Statinio numeris ir pavadinimas Mokomasis korpusas, skaičiavimo centras	
20142	SPDV	L. Bliujus		Dokumento pavadinimas Apsauginės signalizacijos principinė schema (Remontuojama dalis)		Laida 0
LT	Statytojas ir (arba) užsakovas KAUNO TECHNOLOGIJOS UNIVERSITETAS			Dokumento žymuo 266-TP-AS-B.09		Lapas 2
						Lapų 5

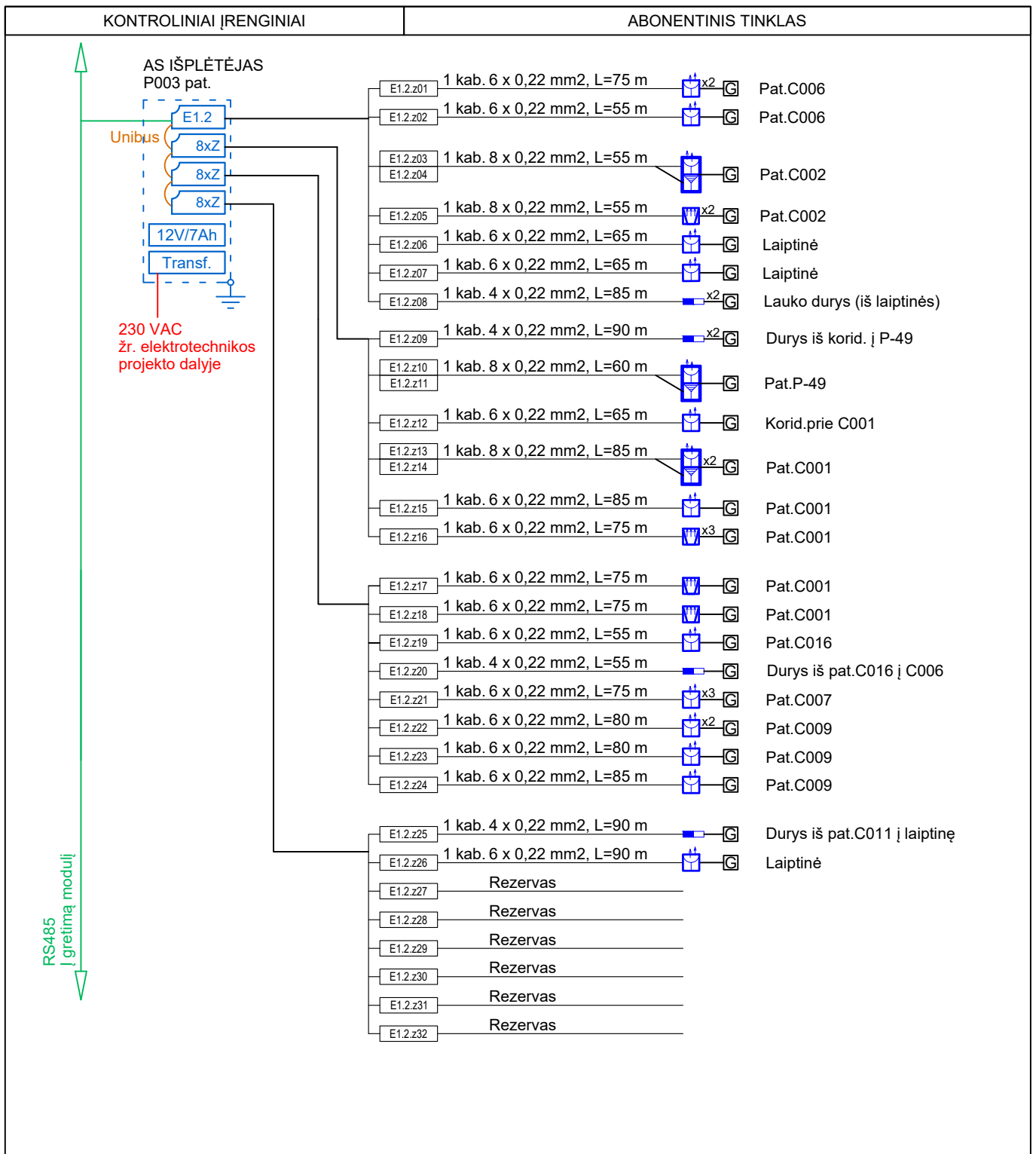

0	2025	Statybą leidžiančiam dokumentui gauti, konkursui
Laida	Išleidimo data	Laidos statusas. Keitimo priežastis (jei taikoma)

Kval. patv. dok. Nr.	 Kareivių g. 19. LT-09133 Vilnius, Lietuva Tel. +370 65521320 projektavimas@egna.eu įmonės kodas 302590816	Statinio projekto pavadinimas <p style="text-align: center;">MOKSLO PASKIRTIES PASTATO KAUNE, STUDENTŲ G. 48A, REKONSTRAVIMO PROJEKTAS</p> Statinio numeris ir pavadinimas <p style="text-align: center;">Mokomasis korpusas, skaičiavimo centras</p>
20319	SPV	E. Gegeckas
20142	SPDV	L. Bliujus
		Dokumento pavadinimas
		Apsauginės signalizacijos principinė schema (Remontuojama dalis)
		Laida
		0
LT	Statytojas ir (arba) užsakovas	Dokumento žymuo
	KAUNO TECHNOLOGIJOS UNIVERSITETAS	266-TP-AS-B.09
		Lapas
		Lapų
		3 5

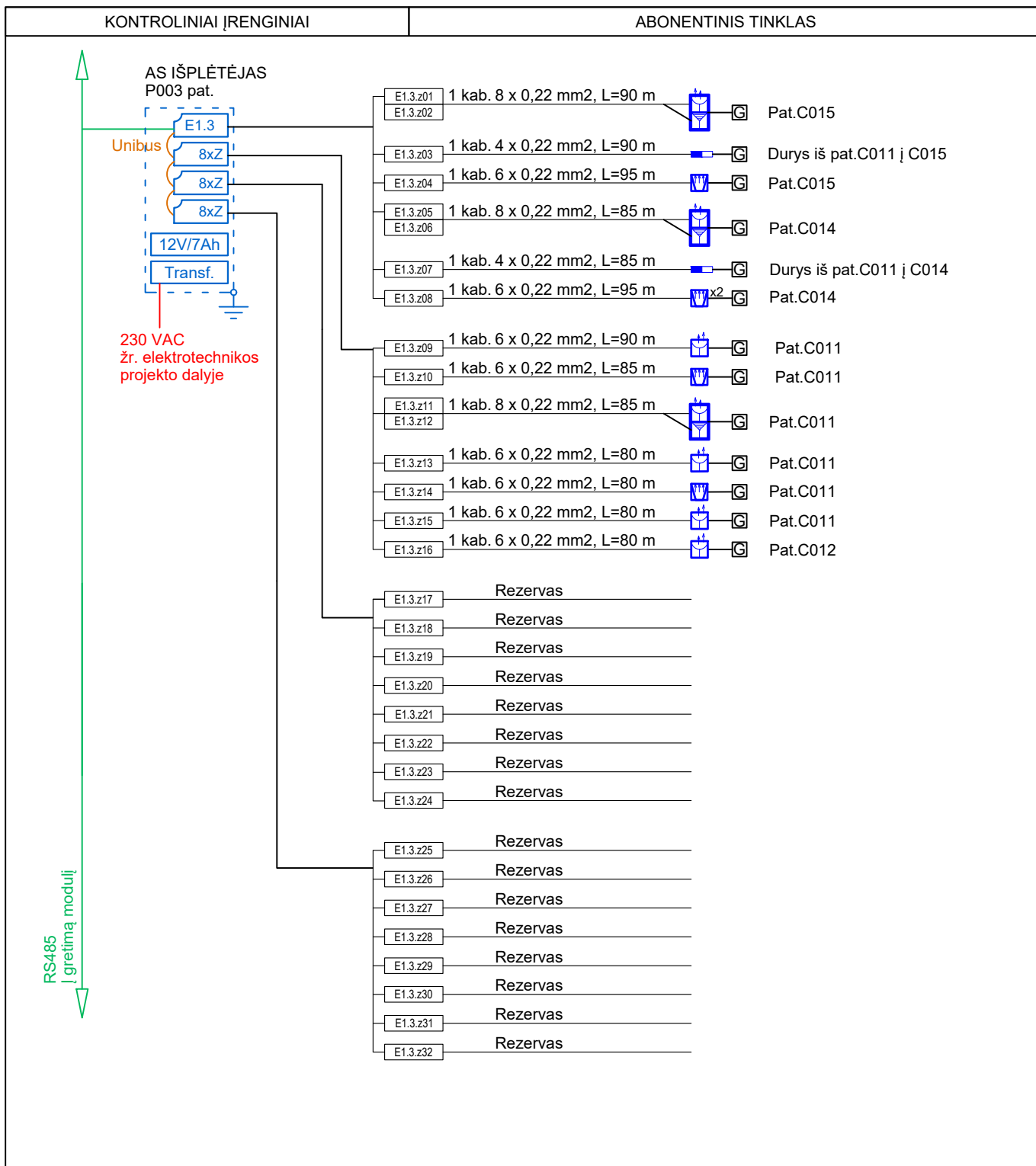

0	2025	Statybą leidžiančiam dokumentui gauti, konkursui
Laida	Išleidimo data	Laidos statusas. Keitimo priežastis (jei taikoma)

Kval. patv. dok. Nr.	 Kareivių g. 19. LT-09133 Vilnius, Lietuva Tel. +370 65521320 projektavimas@egna.eu Įmonės kodas 302590816	Statinio projekto pavadinimas <p style="text-align: center;">MOKSLO PASKIRTIES PASTATO KAUNE, STUDENTŲ G. 48A, REKONSTRAVIMO PROJEKTAS</p> Statinio numeris ir pavadinimas <p style="text-align: center;">Mokomasis korpusas, skaičiavimo centras</p>		
20319	SPV E. Gegeckas			
20142	SPDV L. Bliujus			
		Dokumento pavadinimas <p style="text-align: center;">Apsauginės signalizacijos principinė schema (Remontuojama dalis)</p>	Laida	0
LT	Statytojas ir (arba) užsakovas KAUNO TECHNOLOGIJOS UNIVERSITETAS	Dokumentu žymuo 266-TP-AS-B.09	Lapas	Lapų
			4	5

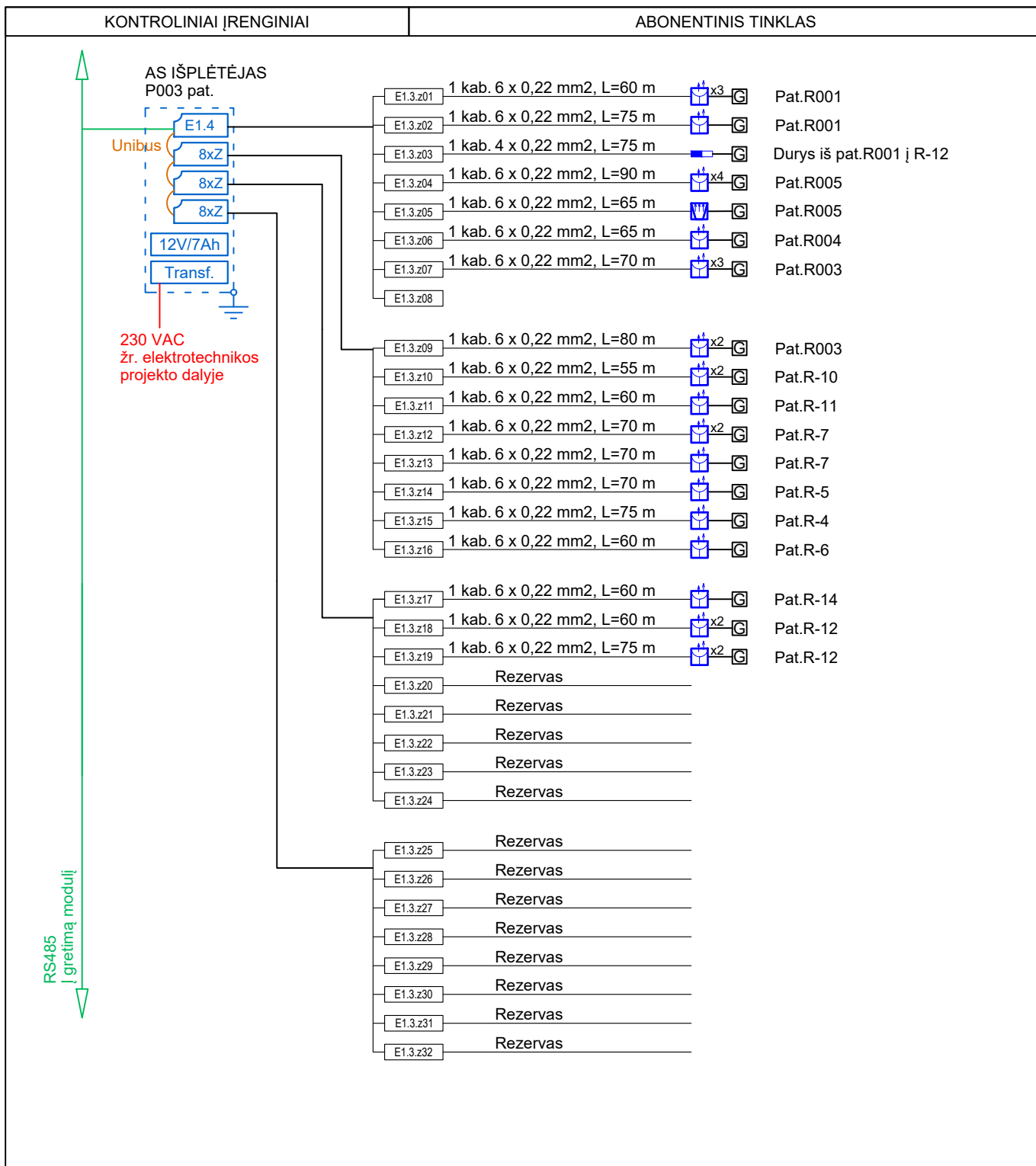

0	2025	Statybą leidžiančiam dokumentui gauti, konkursui
Laida	Išleidimo data	Laidos statusas. Keitimo priežastis (jei taikoma)

Kval. patv. dok. Nr.	 Kareivių g. 19. LT-09133 Vilnius, Lietuva Tel. +370 65521320 projektavimas@egna.eu Įmonės kodas 302590816	Statinio projekto pavadinimas MOKSLO PASKIRTIES PASTATO KAUNE, STUDENTŲ G. 48A, REKONSTRAVIMO PROJEKTAS		
20319	SPV E. Gegeckas	Statinio numeris ir pavadinimas Mokomasis korpusas, skaičiavimo centras		
20142	SPDV L. Bliujus			
		Dokumento pavadinimas Apsauginės signalizacijos principinė schema (Remontuojama dalis)	Laida	
			0	
LT	Statytojas ir (arba) užsakovas KAUNO TECHNOLOGIJOS UNIVERSITETAS	Dokumento žymuo 266-TP-AS-B.09	Lapas	Lapų
			5	5

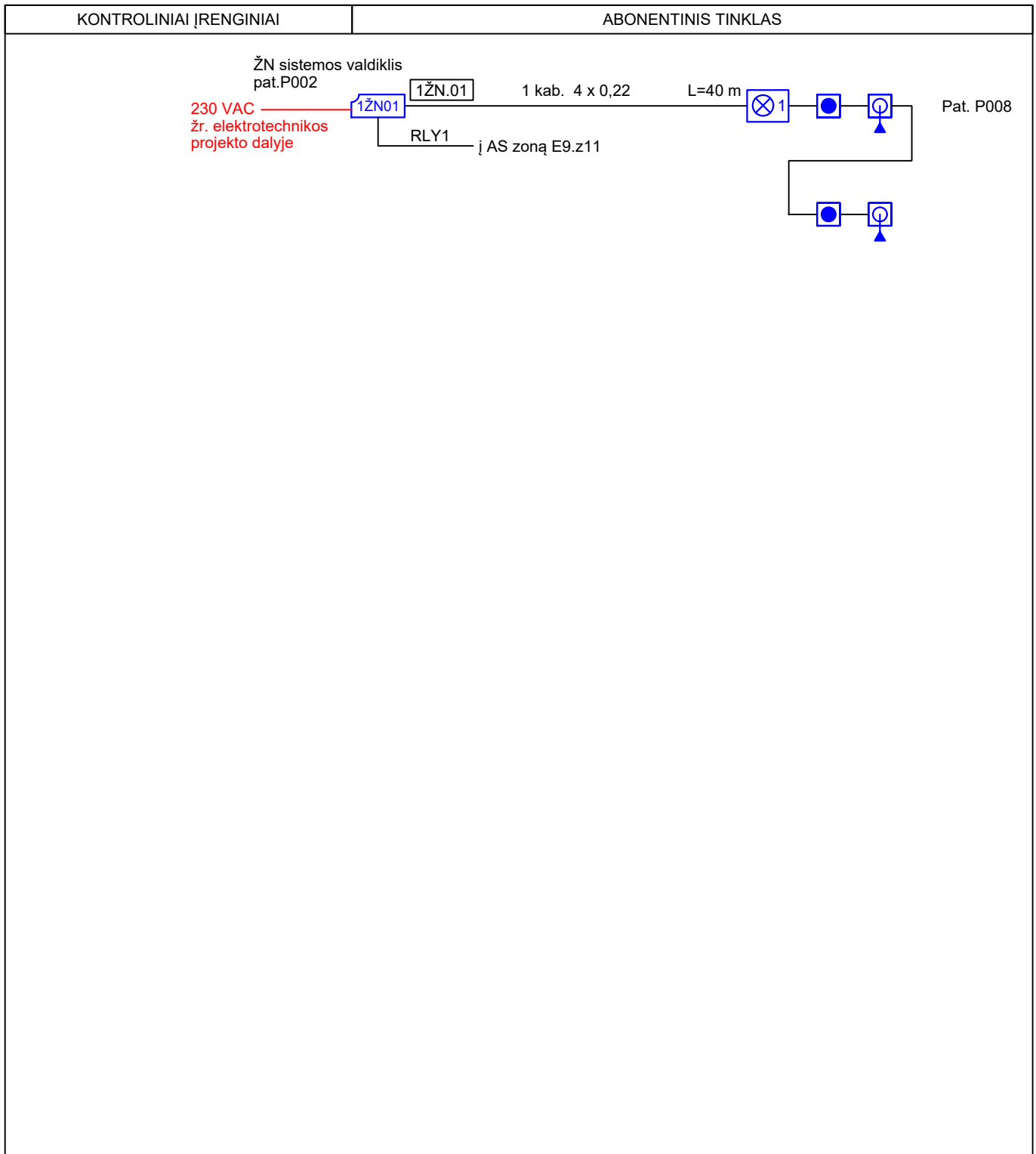

0	2025	Statybą leidžiančiam dokumentui gauti, konkursui
Laida	Išleidimo data	Laidos statusas. Keitimo priežastis (jei taikoma)

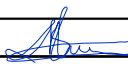
Kval. patv. dok. Nr.			Kareivių g. 19. LT-09133 Vilnius, Lietuva Tel. +370 65521320 projektavimas@egna.eu Įmonės kodas 302590816	Statinio projekto pavadinimas MOKSLO PASKIRTIES PASTATO KAUNE, STUDENTŲ G. 48A, REKONSTRAVIMO PROJEKTAS			
	20319	SPV	E. Gegeckas	Statinio numeris ir pavadinimas Mokomasis korpusas, skaičiavimo centras			
20142	SPDV	L. Bliujus		Dokumento pavadinimas Iškviatimo sistemos principinė schema (Remontuojama dalis)			
				Laida	0		
LT	Statytojas ir (arba) užsakovas KAUNO TECHNOLOGIJOS UNIVERSITETAS			Dokumento žymuo 266-TP-AS-B.10		Lapas	1
						Lapų	1

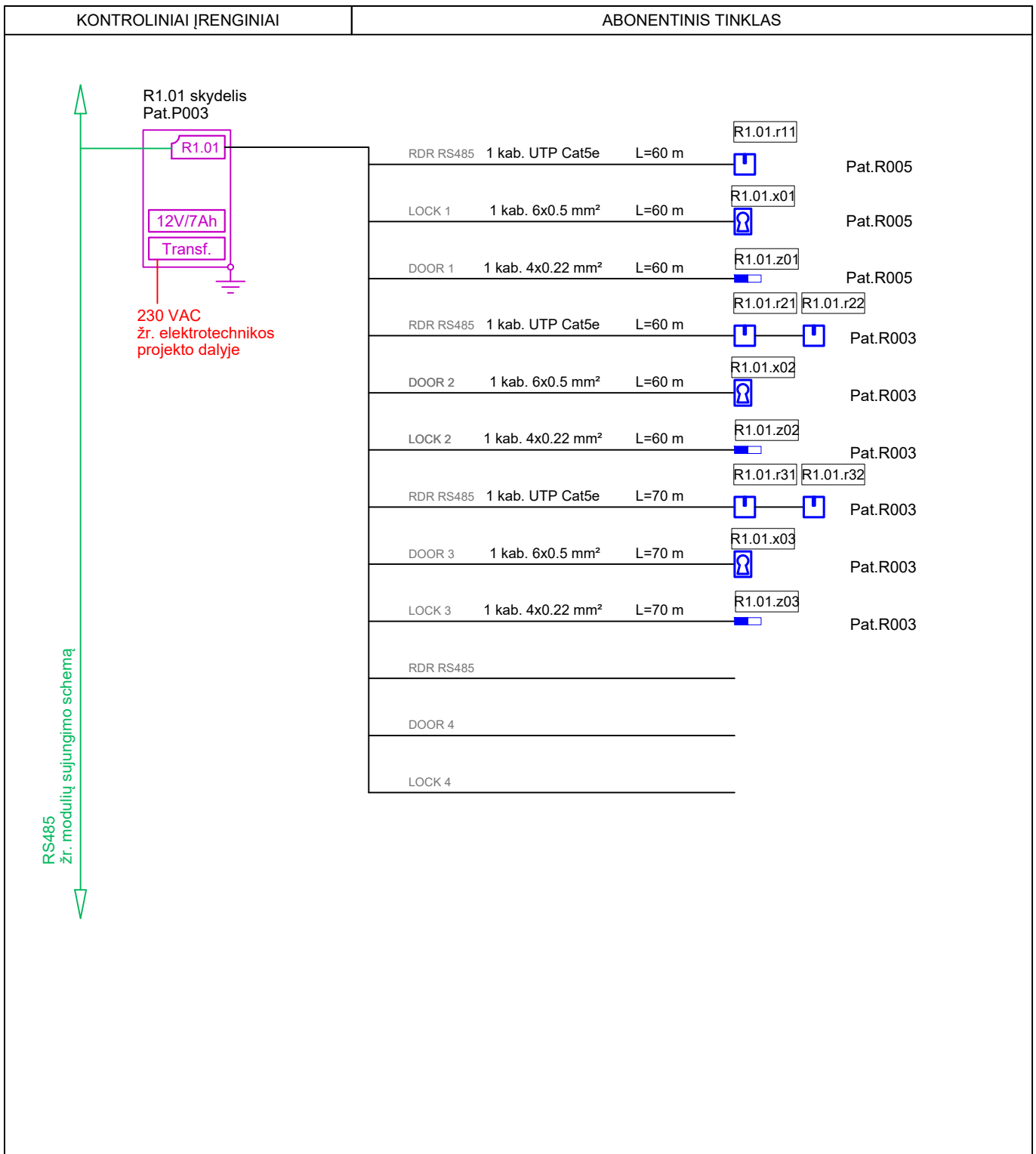

0	2025	Statybą leidžiančiam dokumentui gauti, konkursui
Laida	Išleidimo data	Laidos statusas. Keitimo priežastis (jei taikoma)

Kval. patv. dok. Nr.		Kareivių g. 19. LT-09133 Vilnius, Lietuva Tel. +370 65521320 projektavimas@egna.eu Įmonės kodas 302590816	Statinio projekto pavadinimas MOKSLO PASKIRTIES PASTATO KAUNE, STUDENTŲ G. 48A, REKONSTRAVIMO PROJEKTAS		
20319	SPV	E. Gegeckas	Statinio numeris ir pavadinimas Mokomasis korpusas, skaičiavimo centras		
20142	SPDV	L. Bliujus			
			Dokumento pavadinimas Įeigos kontrolės principinė schema (Remontuojama dalis)		Laida
					0
LT	Statytojas ir (arba) užsakovas KAUNO TECHNOLOGIJOS UNIVERSITETAS		Dokumento žymuo 266-TP-AS-B.11		Lapas
					Lapų
					1
					7

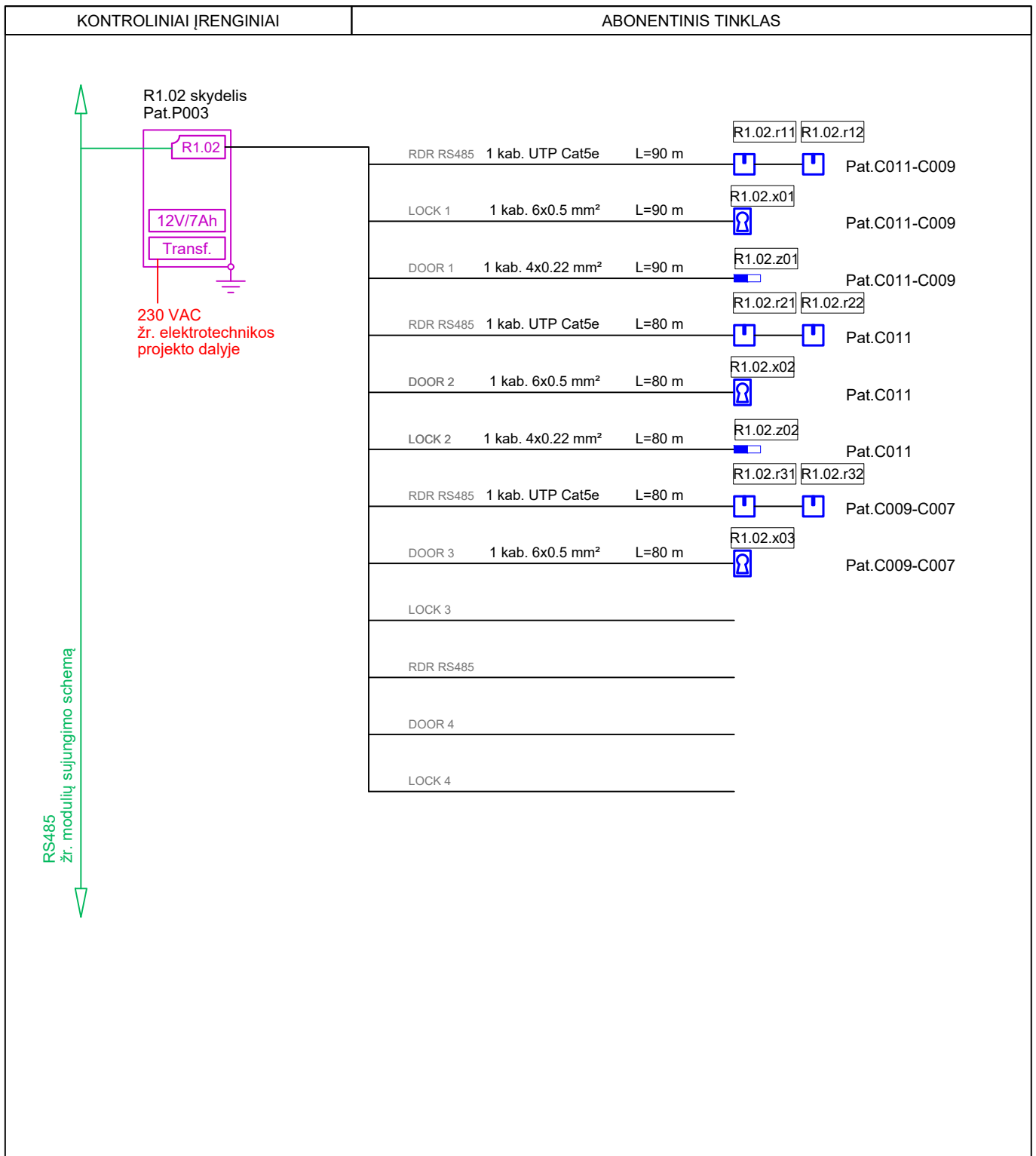

0	2025	Statybą leidžiančiam dokumentui gauti, konkursui
Laida	Išleidimo data	Laidos statusas. Keitimo priežastis (jei taikoma)

Kval. patv. dok. Nr.		Kareivių g. 19. LT-09133 Vilnius, Lietuva Tel. +370 65521320 projektavimas@egna.eu Įmonės kodas 302590816	Statinio projekto pavadinimas MOKSLO PASKIRTIES PASTATO KAUNE, STUDENTŲ G. 48A, REKONSTRAVIMO PROJEKTAS		
20319	SPV	E. Gegeckas	Statinio numeris ir pavadinimas Mokomasis korpusas, skaičiavimo centras		
20142	SPDV	L. Bliujus			
			Dokumento pavadinimas Įeigos kontrolės principinė schema (Remontuojama dalis)		Laida 0
LT	Statytojas ir (arba) užsakovas KAUNO TECHNOLOGIJOS UNIVERSITETAS		Dokumento žymuo 266-TP-AS-B.11		Lapas 2
					Lapų 7

KONTROLINIAI ĮRENGINIAI

ABONENTINIS TINKLAS

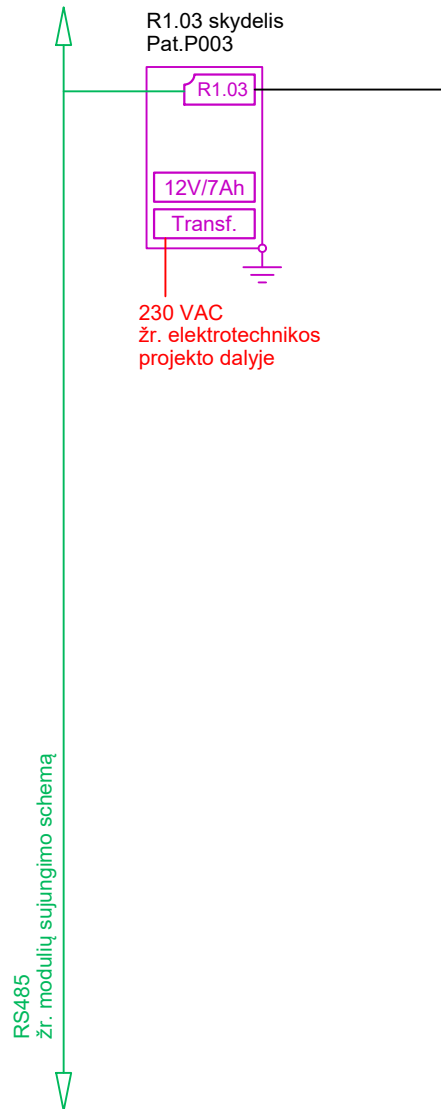

RDR RS485	1 kab. UTP Cat5e	L=70 m	R1.03.r11	R1.03.r12	Pat.C006-C007
LOCK 1	1 kab. 6x0.5 mm ²	L=70 m	R1.03.x01		Pat.C006-C007
DOOR 1	1 kab. 4x0.22 mm ²	L=70 m	R1.03.z01		Pat.C006-C007
RDR RS485	1 kab. UTP Cat5e	L=60 m	R1.03.r21	R1.03.r22	Pat.C003-C006
DOOR 2	1 kab. 6x0.5 mm ²	L=60 m	R1.03.x02		Pat.C003-C006
LOCK 2	1 kab. 4x0.22 mm ²	L=60 m	R1.03.z02		Pat.C003-C006
RDR RS485	1 kab. UTP Cat5e	L=60 m	R1.03.r31	R1.03.r32	Pat.C006-107
DOOR 3	1 kab. 6x0.5 mm ²	L=60 m	R1.03.x03		Pat.C006-107
LOCK 3	1 kab. 4x0.22 mm ²	L=60 m	R1.03.z03		Pat.C006-107
RDR RS485	1 kab. UTP Cat5e	L=80 m	R1.03.r41	R1.03.r42	Pat.C006-109
DOOR 4	1 kab. 6x0.5 mm ²	L=80 m	R1.03.x04		Pat.C006-109
LOCK 4	1 kab. 4x0.22 mm ²	L=80 m	R1.03.z04		Pat.C006-109

0	2025	Statybą leidžiančiam dokumentui gauti, konkursui
Laida	Išleidimo data	Laidos statusas. Keitimo priežastis (jei taikoma)

Kval. patv. dok. Nr.	 Kareivių g. 19. LT-09133 Vilnius, Lietuva Tel. +370 65521320 projektavimas@egna.eu Įmonės kodas 302590816		Statinio projekto pavadinimas	
			MOKSLO PASKIRTIES PASTATO KAUNE, STUDENTŲ G. 48A, REKONSTRAVIMO PROJEKTAS	
20319	SPV	E. Gegeckas	Statinio numeris ir pavadinimas	
20142	SPDV	L. Bliujus		
			Mokomasis korpusas, skaičiavimo centras	
			Dokumento pavadinimas	
			Įeigos kontrolės principinė schema (Remontuojama dalis)	
			Laida	0
LT	Statytojas ir (arba) užsakovas KAUNO TECHNOLOGIJOS UNIVERSITETAS		Dokumento žymuo	
			266-TP-AS-B.11	
			Lapas	Lapų
			3	7

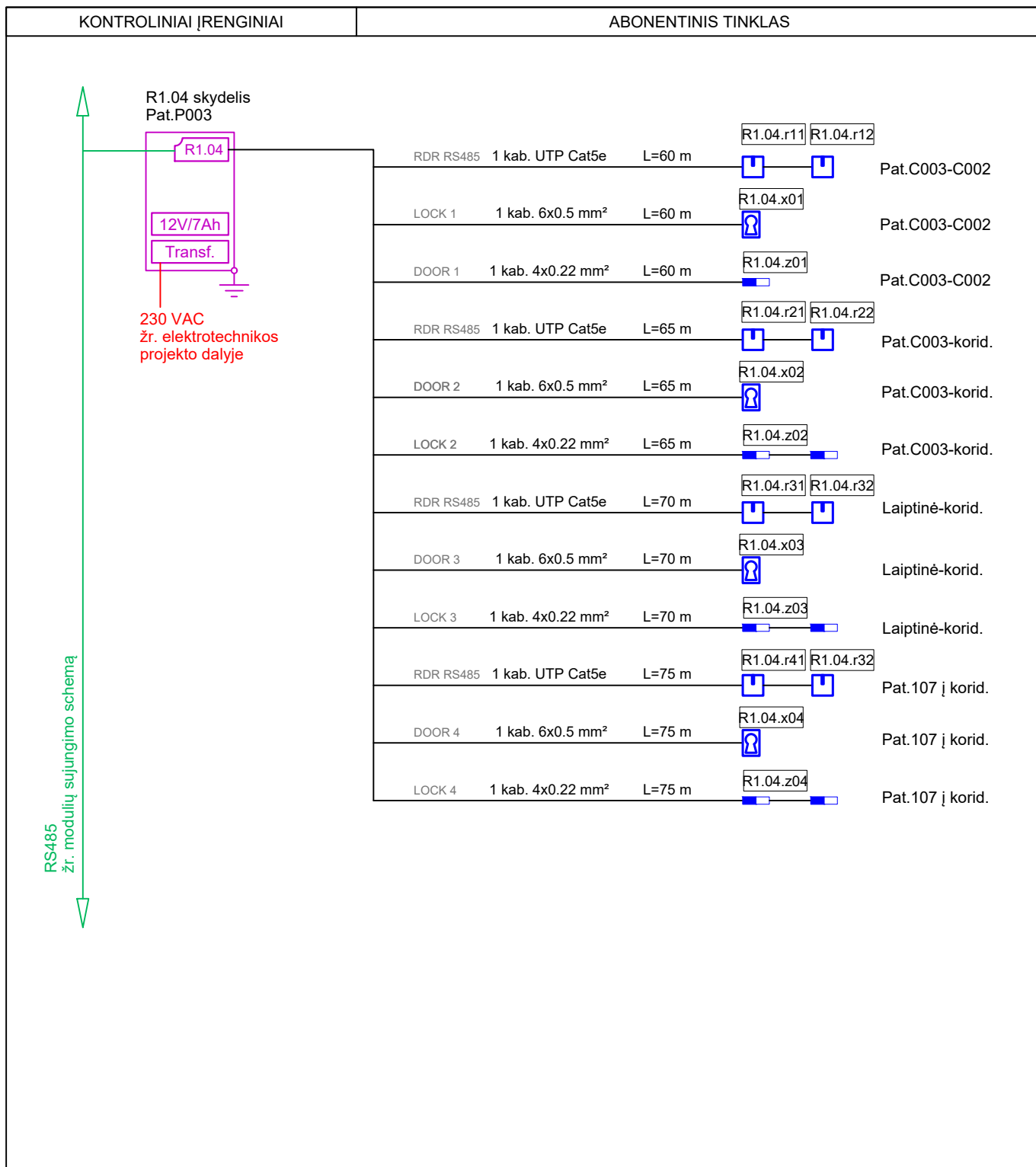

0	2025	Statybą leidžiančiam dokumentui gauti, konkursui
Laida	Išleidimo data	Laidos statusas. Keitimo priežastis (jei taikoma)

Kval. patv. dok. Nr.			Kareivių g. 19. LT-09133 Vilnius, Lietuva Tel. +370 65521320 projektavimas@egna.eu Įmonės kodas 302590816		Statinio projekto pavadinimas MOKSLO PASKIRTIES PASTATO KAUNE, STUDENTŲ G. 48A, REKONSTRAVIMO PROJEKTAS	
	20319	SPV	E. Gegeckas		Statinio numeris ir pavadinimas Mokomasis korpusas, skaičiavimo centras	
20142	SPDV	L. Bliujus			Dokumento pavadinimas Įeigos kontrolės principinė schema (Remontuojama dalis)	
					Laida	0
LT	Statytojas ir (arba) užsakovas KAUNO TECHNOLOGIJOS UNIVERSITETAS			Dokumento žymuo 266-TP-AS-B.11		Lapas 4
					Lapų	7

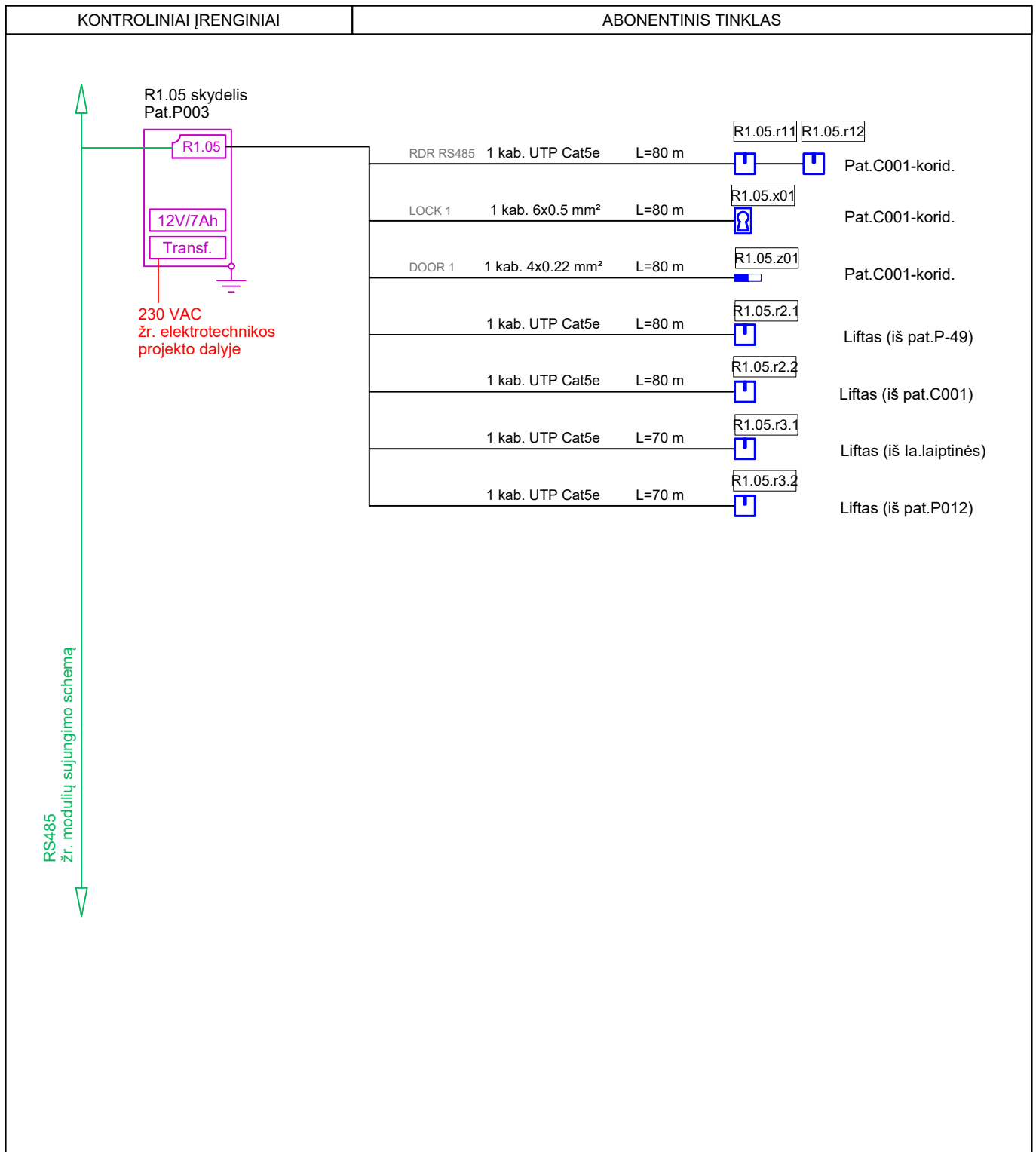

0	2025	Statybą leidžiančiam dokumentui gauti, konkursui
Laida	Išleidimo data	Laidos statusas. Keitimo priežastis (jei taikoma)

Kval. patv. dok. Nr.	 EGNA	Kareivių g. 19. LT-09133 Vilnius, Lietuva Tel. +370 65521320 projektavimas@egna.eu Įmonės kodas 302590816	Statinio projekto pavadinimas MOKSLO PASKIRTIES PASTATO KAUNE, STUDENTŲ G. 48A, REKONSTRAVIMO PROJEKTAS		
20319	SPV	E. Gegeckas	Statinio numeris ir pavadinimas Mokomasis korpusas, skaičiavimo centras		
20142	SPDV	L. Bliujus			
			Dokumento pavadinimas Ieigos kontrolės principinė schema (Remontuojama dalis)	Laida	0
LT	Statytojas ir (arba) užsakovas KAUNO TECHNOLOGIJOS UNIVERSITETAS		Dokumento žymuo 266-TP-AS-B.11	Lapas	Lapų
				5	7

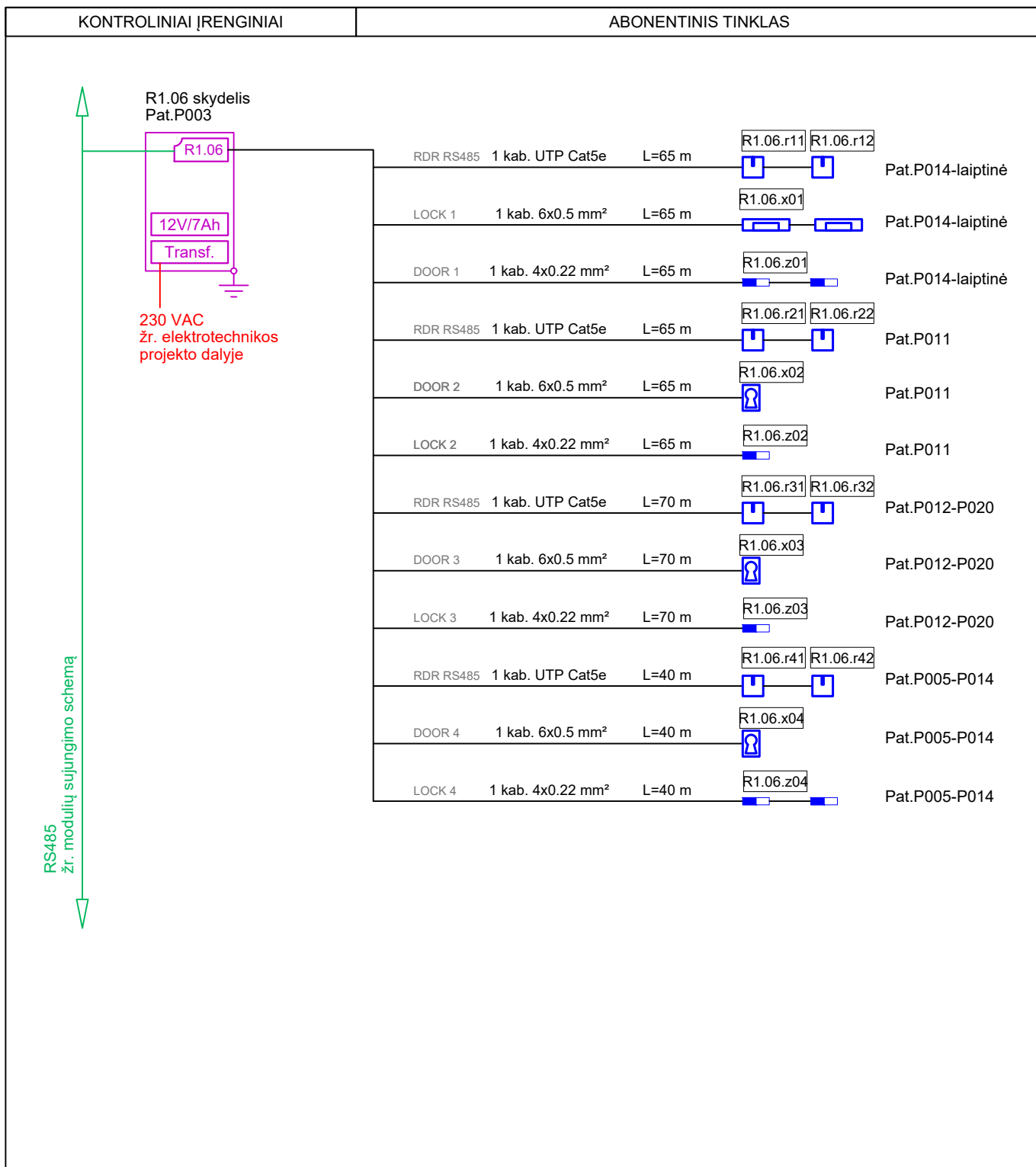

0	2025	Statybą leidžiančiam dokumentui gauti, konkursui
Laida	Išleidimo data	Laidos statusas. Keitimo priežastis (jei taikoma)

Kval. patv. dok. Nr.			Kareivių g. 19. LT-09133 Vilnius, Lietuva Tel. +370 65521320 projektavimas@egna.eu Įmonės kodas 302590816		Statinio projekto pavadinimas MOKSLO PASKIRTIES PASTATO KAUNE, STUDENTŲ G. 48A, REKONSTRAVIMO PROJEKTAS	
	20319	SPV	E. Gegeckas		Statinio numeris ir pavadinimas Mokomasis korpusas, skaičiavimo centras	
20142	SPDV	L. Bliujus			Dokumento pavadinimas Įeigos kontrolės principinė schema (Remontuojama dalis)	
					Laida	0
LT	Statytojas ir (arba) užsakovas KAUNO TECHNOLOGIJOS UNIVERSITETAS			Dokumento žymuo 266-TP-AS-B.11		Lapas 6
					Lapų	7

KONTROLINIAI ĮRENGINIAI

ABONENTINIS TINKLAS

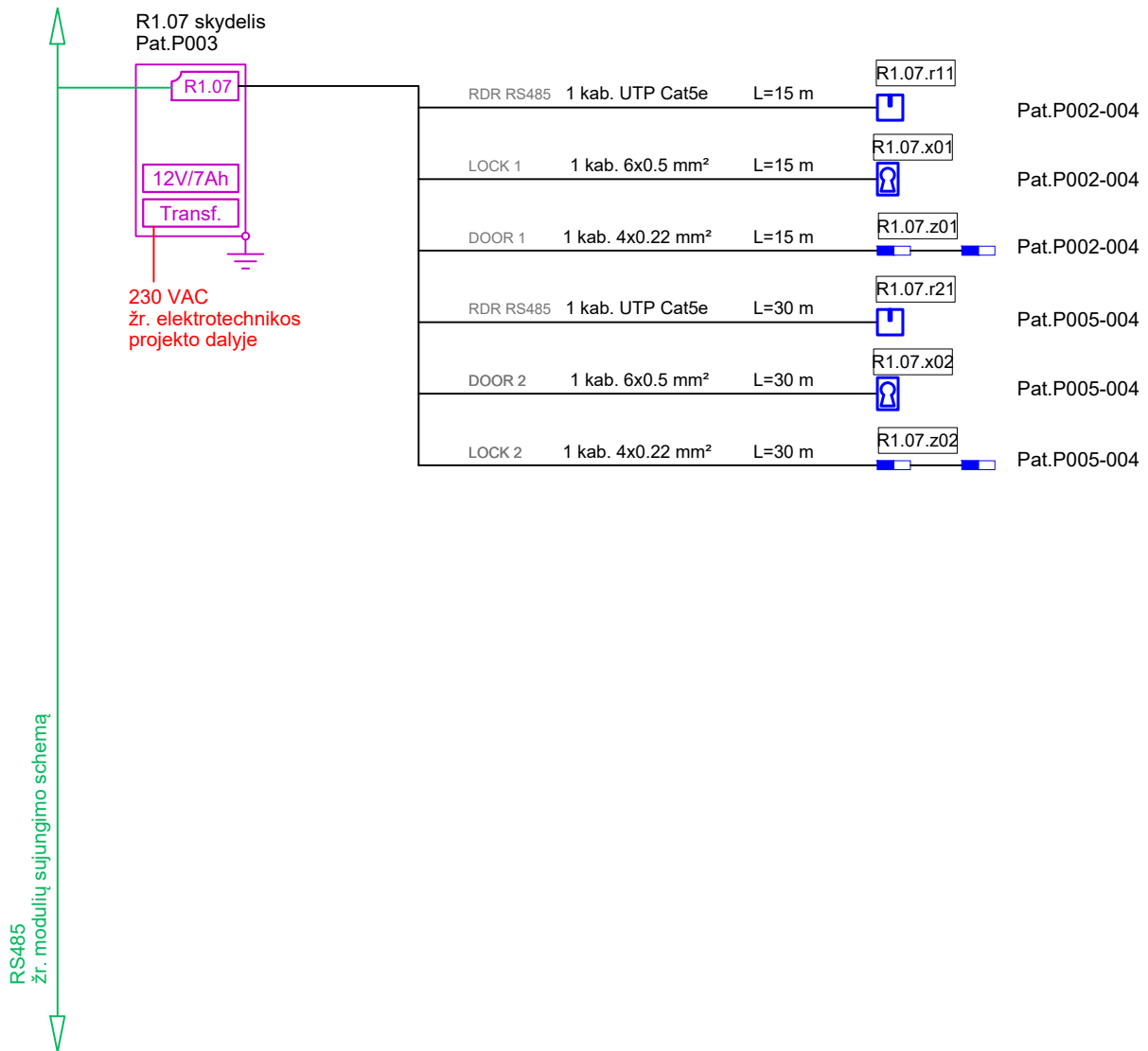

0	2025	Statybą leidžiančiam dokumentui gauti, konkursui
Laida	Išleidimo data	Laidos statusas. Keitimo priežastis (jei taikoma)

Kval. patv. dok. Nr.	 Kareivių g. 19. LT-09133 Vilnius, Lietuva Tel. +370 65521320 projektavimas@egna.eu Įmonės kodas 302590816		Statinio projekto pavadinimas	
			MOKSLO PASKIRTIES PASTATO KAUNE, STUDENTŲ G. 48A, REKONSTRAVIMO PROJEKTAS	
20319	SPV	E. Gegeckas	Statinio numeris ir pavadinimas	
20142	SPDV	L. Bliujus		
			Mokomasis korpusas, skaičiavimo centras	
			Dokumento pavadinimas	
			Laida	
			Laidos numeris	
			Laidos statusas	
			Laidos keitimo priežastis	
LT	Statytojas ir (arba) užsakovas		Dokumento žymuo	
	KAUNO TECHNOLOGIJOS UNIVERSITETAS		266-TP-AS-B.11	
			Lapas	Lapų
			7	7

KONTROLINIAI ĮRENGINIAI

ABONENTINIS TINKLAS

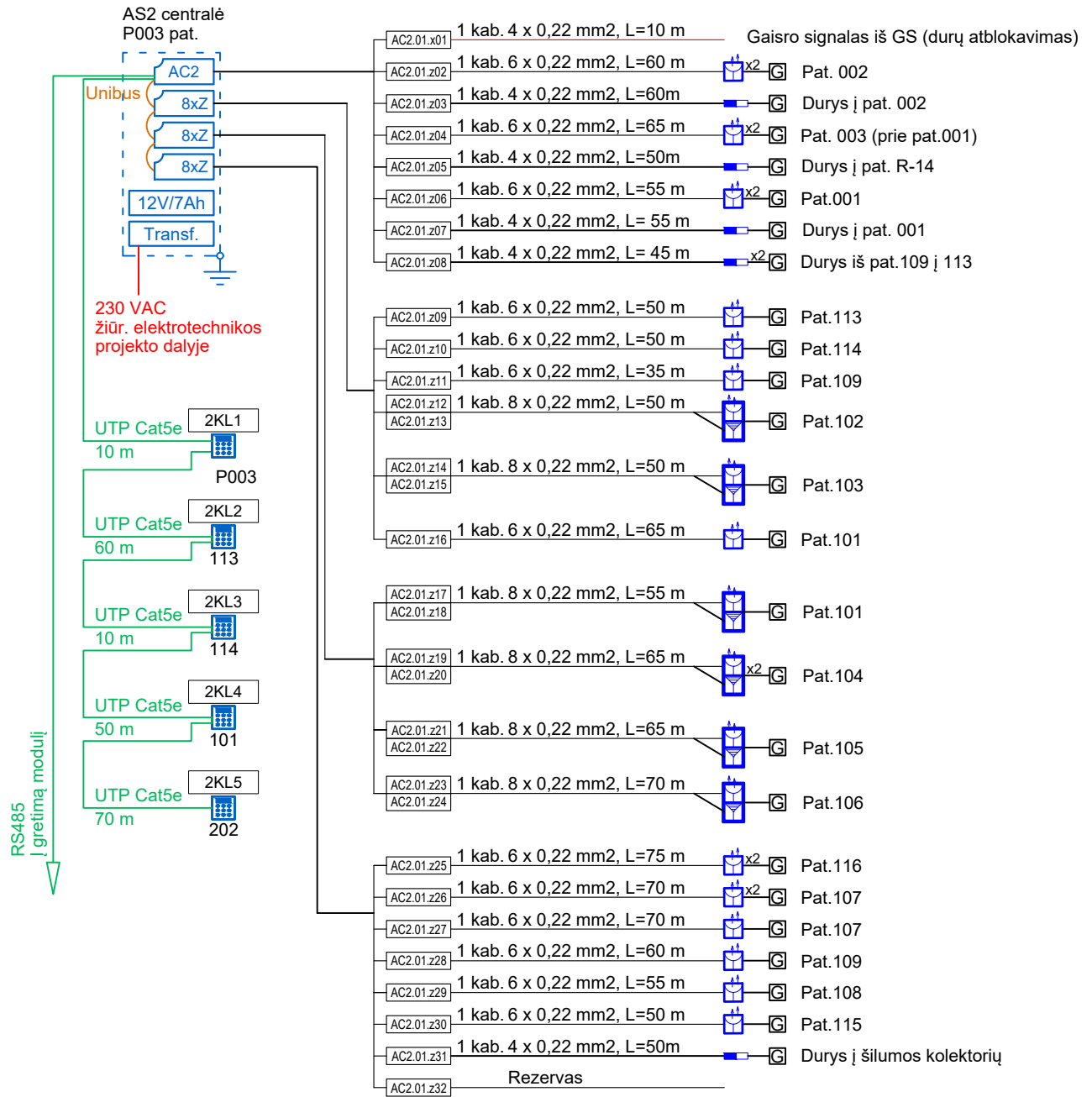

0	2025	Statybą leidžiančiam dokumentui gauti, konkursui
Laida	Išleidimo data	Laidos statusas. Keitimo priežastis (jei taikoma)

Kval. patv. dok. Nr.	 Kareivių g. 19. LT-09133 Vilnius, Lietuva Tel. +370 65521320 projektavimas@egna.eu Įmonės kodas 302590816		Statinio projekto pavadinimas	
			MOKSLO PASKIRTIES PASTATO KAUNE, STUDENTŲ G. 48A, REKONSTRAVIMO PROJEKTAS	
20319	SPV	E. Gegeckas	Statinio numeris ir pavadinimas	
20142	SPDV	L. Bliujus		
			Mokomasis korpusas, skaičiavimo centras	
			Dokumento pavadinimas	
			Apsauginės signalizacijos principinė schema (Rekonstruojama dalis)	
			Laida	
			0	
LT	Statytojas ir (arba) užsakovas KAUNO TECHNOLOGIJOS UNIVERSITETAS		Dokumento žymuo	
			266-TP-AS-B.13	
			Lapas	Lapų
			1	3

KONTROLINIAI ĮRENGINIAI

ABONENTINIS TINKLAS

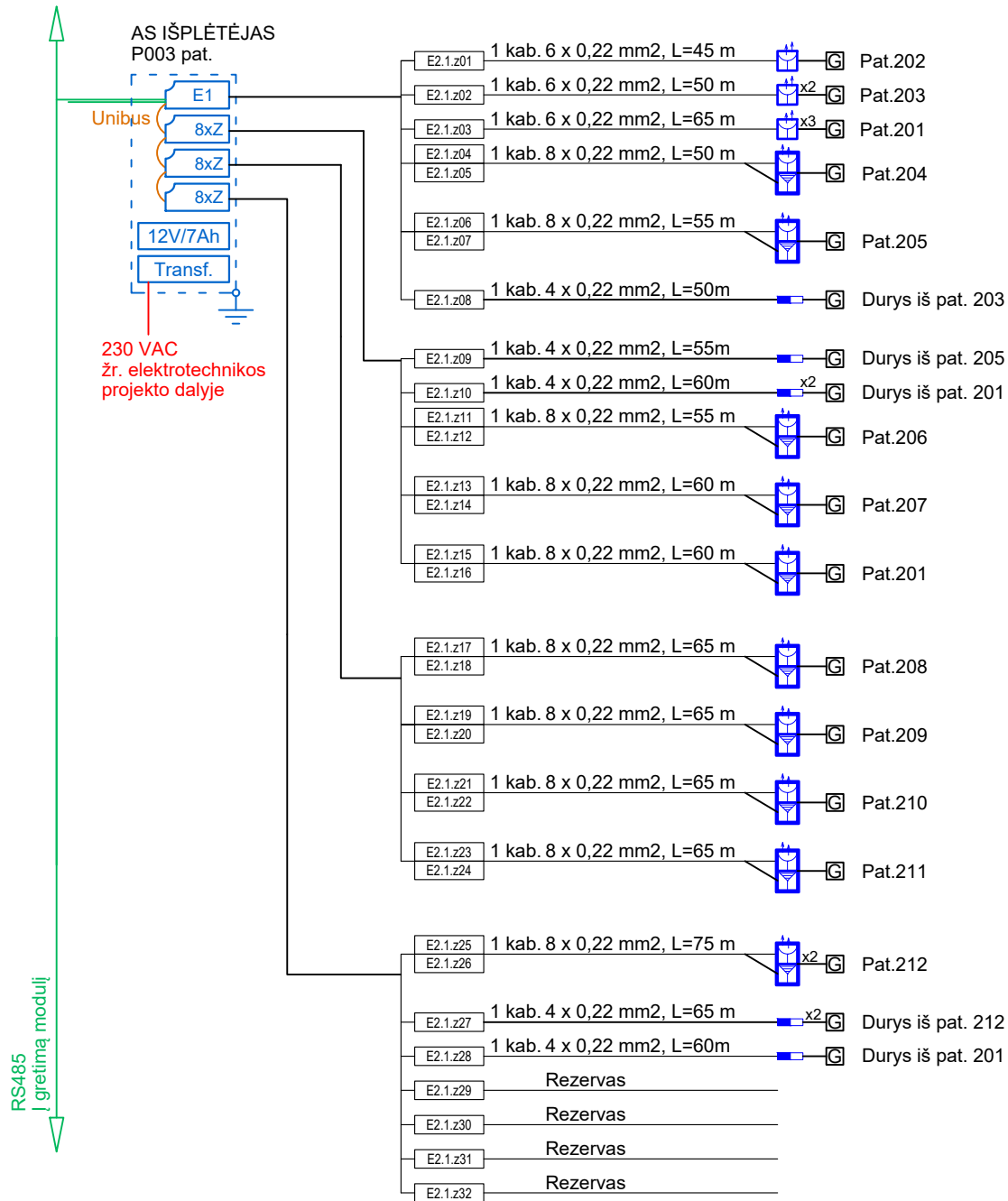

0	2025	Statybą leidžiančiam dokumentui gauti, konkursui
Laida	Išleidimo data	Laidos statusas. Keitimo priežastis (jei taikoma)

Kval. patv. dok. Nr.	 Kareivių g. 19. LT-09133 Vilnius, Lietuva Tel. +370 65521320 projektavimas@egna.eu Įmonės kodas 302590816		Statinio projekto pavadinimas	
			MOKSLO PASKIRTIES PASTATO KAUNE, STUDENTŲ G. 48A, REKONSTRAVIMO PROJEKTAS	
20319	SPV	E. Gegeckas	Statinio numeris ir pavadinimas	
20142	SPDV	L. Bliujus		
			Mokomasis korpusas, skaičiavimo centras	
			Dokumento pavadinimas	Laida
			Apsauginės signalizacijos principinė schema (Rekonstruojama dalis)	0
LT	Statytojas ir (arba) užsakovas		Dokumento žymuo	Lapas
	KAUNO TECHNOLOGIJOS UNIVERSITETAS		266-TP-AS-B.13	Lapų
				2
				3

KONTROLINIAI ĮRENGINIAI

ABONENTINIS TINKLAS

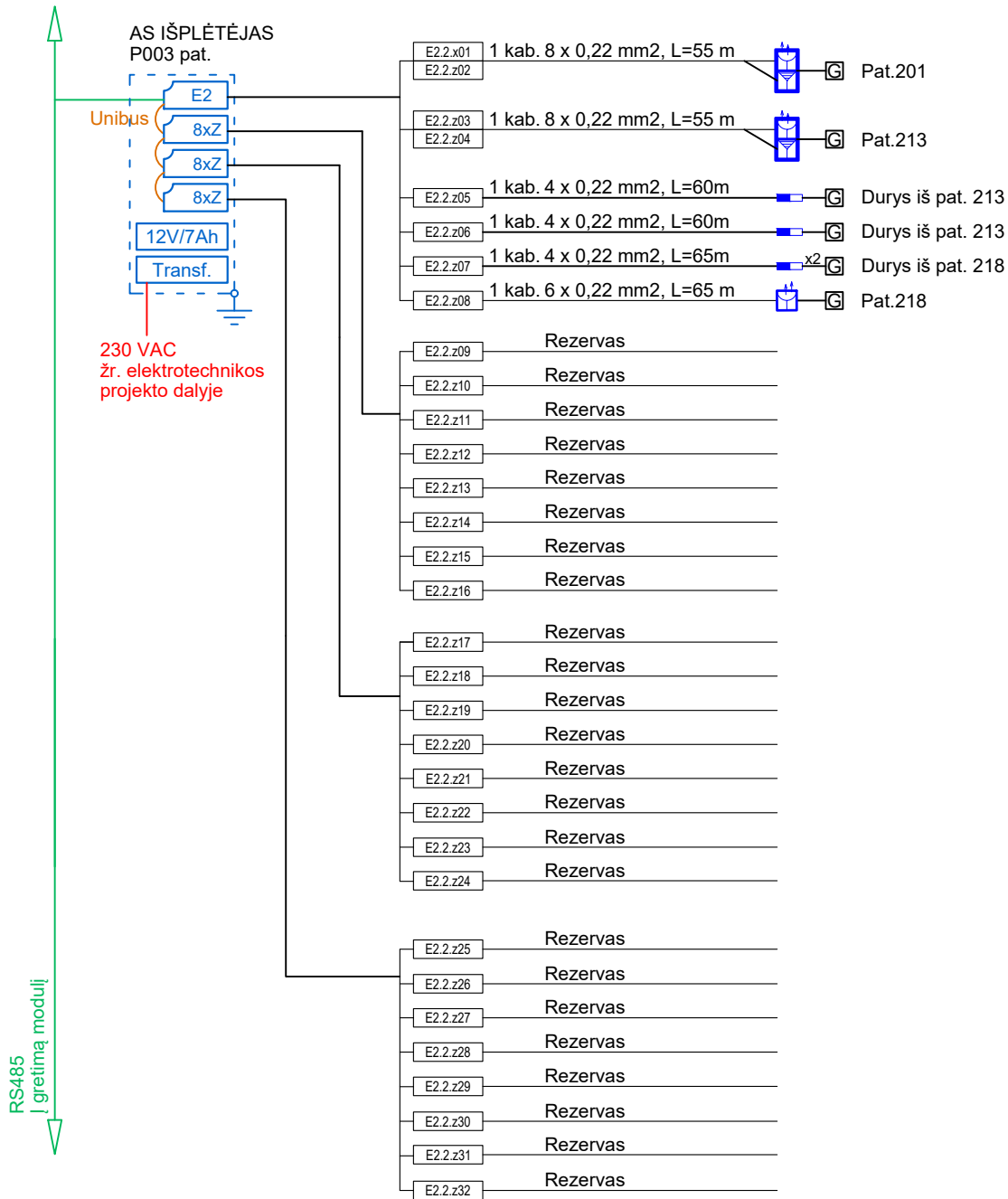

0	2025	Statybą leidžiančiam dokumentui gauti, konkursui
Laida	Išleidimo data	Laidos statusas. Keitimo priežastis (jei taikoma)

Kval. patv. dok. Nr.	 Kareivių g. 19. LT-09133 Vilnius, Lietuva Tel. +370 65521320 projektavimas@egna.eu Įmonės kodas 302590816		Statinio projekto pavadinimas	
			MOKSLO PASKIRTIES PASTATO KAUNE, STUDENTŲ G. 48A, REKONSTRAVIMO PROJEKTAS	
20319	SPV	E. Gegeckas	Statinio numeris ir pavadinimas	
20142	SPDV	L. Bliujus		
			Mokomasis korpusas, skaičiavimo centras	
			Dokumento pavadinimas	Laida
			Apsauginės signalizacijos principinė schema (Rekonstruojama dalis)	0
LT	Statytojas ir (arba) užsakovas		Dokumento žymuo	Lapas
	KAUNO TECHNOLOGIJOS UNIVERSITETAS		266-TP-AS-B.13	Lapų
				3
				3

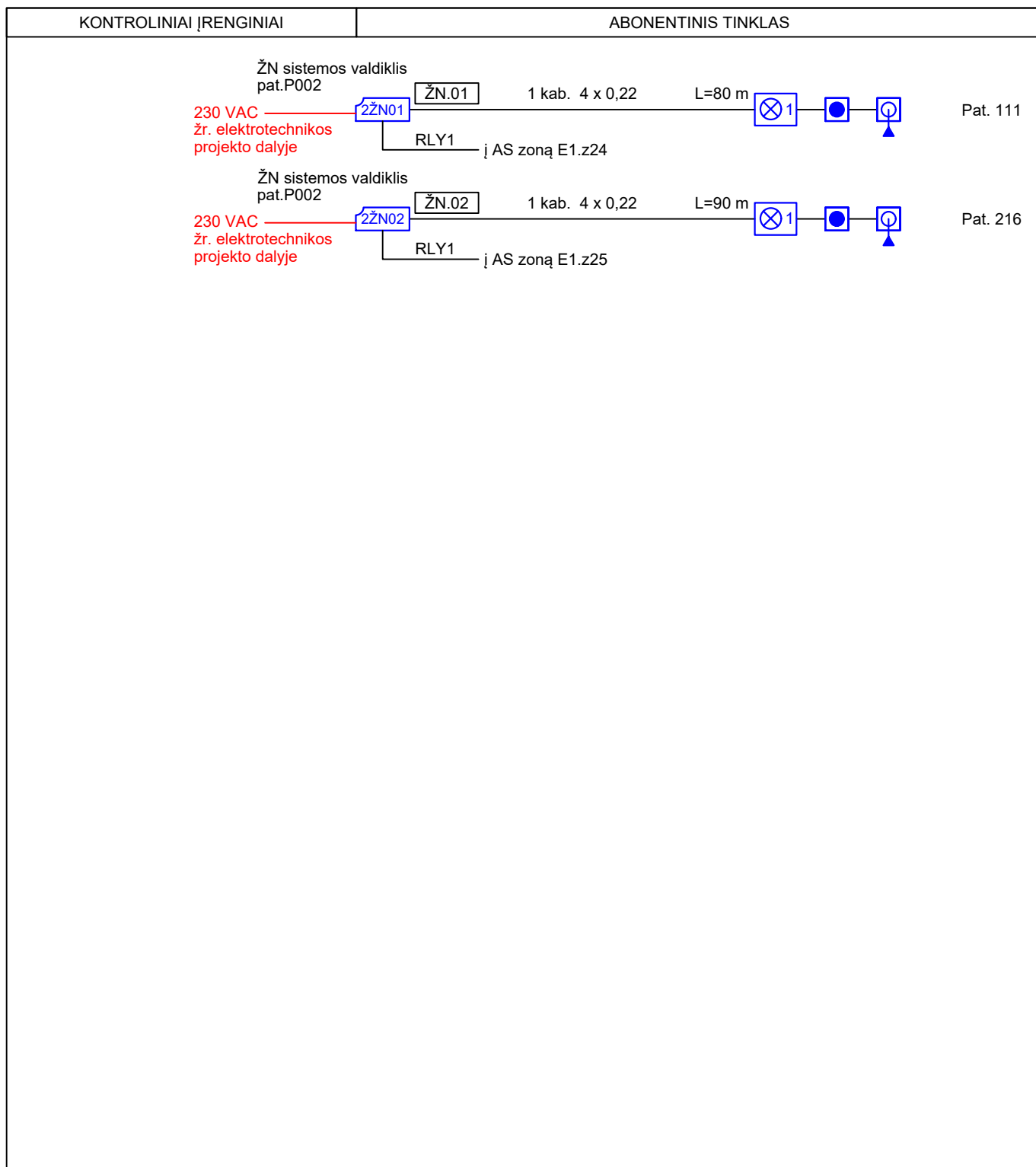

0	2025	Statybą leidžiančiam dokumentui gauti, konkursui
Laida	Išleidimo data	Laidos statusas. Keitimo priežastis (jei taikoma)

Kval. patv. dok. Nr.		Kareivių g. 19. LT-09133 Vilnius, Lietuva Tel. +370 65521320 projektavimas@egna.eu Įmonės kodas 302590816	Statinio projekto pavadinimas MOKSLO PASKIRTIES PASTATO KAUNE, STUDENTŲ G. 48A, REKONSTRAVIMO PROJEKTAS		
20319	SPV	E. Gegeckas	Statinio numeris ir pavadinimas Mokomasis korpusas, skaičiavimo centras		
20142	SPDV	L. Bliujus			
			Dokumento pavadinimas Iškvietimo sistemos principinė schema (Rekonstruojama dalis)		Laida
					0
LT	Statytojas ir (arba) užsakovas KAUNO TECHNOLOGIJOS UNIVERSITETAS		Dokumento žymuo 266-TP-AS-B.14		Lapas
					Lapų
					1
					1

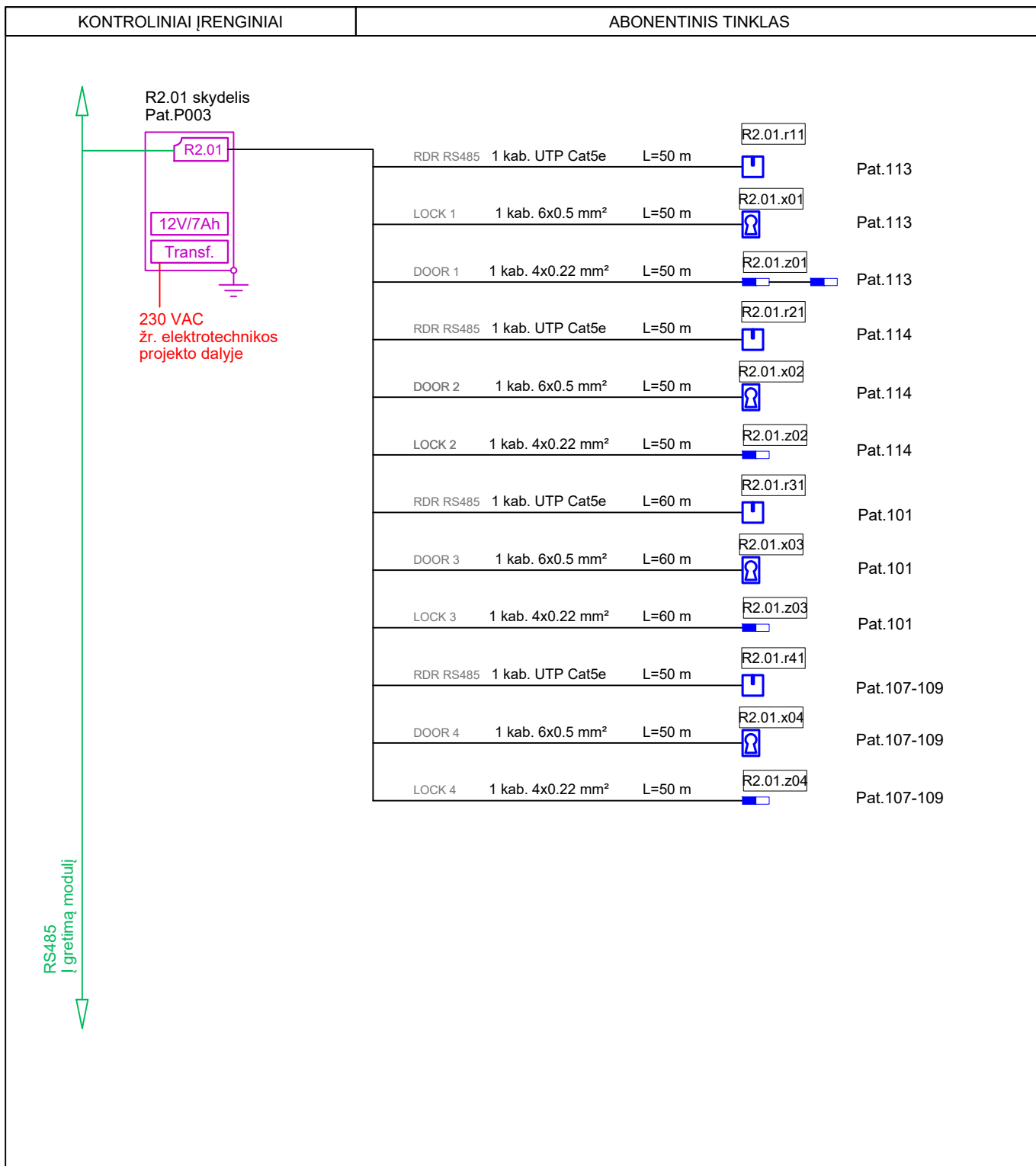

0	2025	Statybą leidžiančiam dokumentui gauti, konkursui
Laida	Išleidimo data	Laidos statusas. Keitimo priežastis (jei taikoma)

Kval. patv. dok. Nr.		Kareivių g. 19. LT-09133 Vilnius, Lietuva Tel. +370 65521320 projektavimas@egna.eu Įmonės kodas 302590816	Statinio projekto pavadinimas MOKSLO PASKIRTIES PASTATO KAUNE, STUDENTŲ G. 48A, REKONSTRAVIMO PROJEKTAS			
			Statinio numeris ir pavadinimas Mokomasis korpusas, skaičiavimo centras			
20319	SPV	E. Gegeckas		Dokumento pavadinimas Įeigos kontrolės principinė schema (Rekonstruojama dalis)	Laida	0
20142	SPDV	L. Bliujus				
LT	Statytojas ir (arba) užsakovas KAUNO TECHNOLOGIJOS UNIVERSITETAS		Dokumento žymuo 266-TP-AS-B.15	Lapas	Lapų	1 / 3

KONTROLINIAI ĮRENGINIAI

ABONENTINIS TINKLAS

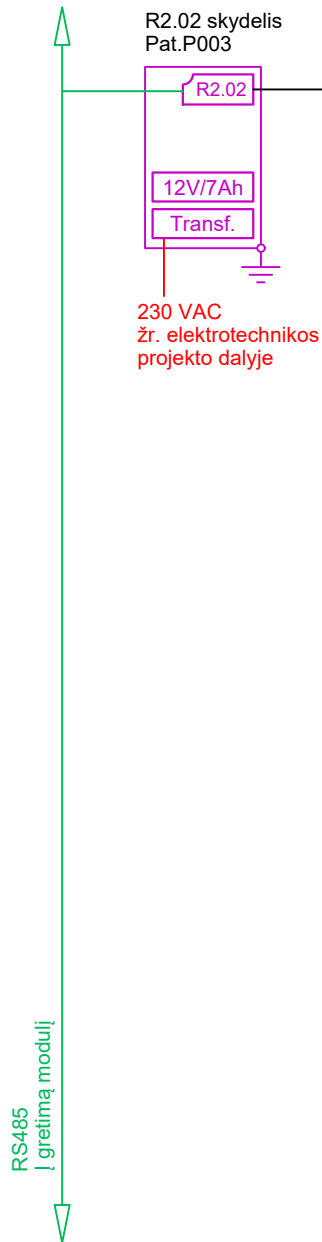

RDR RS485	1 kab. UTP Cat5e	L=70 m	R2.02.r11	R2.02.r12	Pat.116
LOCK 1	1 kab. 6x0.5 mm ²	L=70 m	R2.02.x01		Pat.116
DOOR 1	1 kab. 4x0.22 mm ²	L=70 m	R2.02.z01		Pat.116
RDR RS485	1 kab. UTP Cat5e	L=70 m	R2.02.r21		Pat.116(vartai)
DOOR 2	1 kab. 6x0.5 mm ²	L=70 m	R2.02.x02		Pat.116(vartai)
LOCK 2	1 kab. 4x0.22 mm ²	L=70 m	R2.02.z02		Pat.116(vartai)
RDR RS485	1 kab. UTP Cat5e	L=60 m	R2.02.r31	R2.02.r32	Pat.116-107
DOOR 3	1 kab. 6x0.5 mm ²	L=60 m	R2.02.x03		Pat.116-107
LOCK 3	1 kab. 4x0.22 mm ²	L=60 m	R2.02.z03		Pat.116-107

0	2025	Statybą leidžiančiam dokumentui gauti, konkursui
Laida	Išleidimo data	Laidos statusas. Keitimo priežastis (jei taikoma)

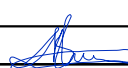
Kval. patv. dok. Nr.			Kareivių g. 19. LT-09133 Vilnius, Lietuva Tel. +370 65521320 projektavimas@egna.eu Įmonės kodas 302590816		Statinio projekto pavadinimas MOKSLO PASKIRTIES PASTATO KAUNE, STUDENTŲ G. 48A, REKONSTRAVIMO PROJEKTAS		
	20319	SPV	E. Gegeckas		Statinio numeris ir pavadinimas Mokomasis korpusas, skaičiavimo centras		
20142	SPDV	L. Bliujus			Dokumento pavadinimas Įeigos kontrolės principinė schema (Rekonstruojama dalis)		Laida
						0	
LT	Statytojas ir (arba) užsakovas KAUNO TECHNOLOGIJOS UNIVERSITETAS			Dokumento žymuo 266-TP-AS-B.15		Lapas	Lapų
						2	3

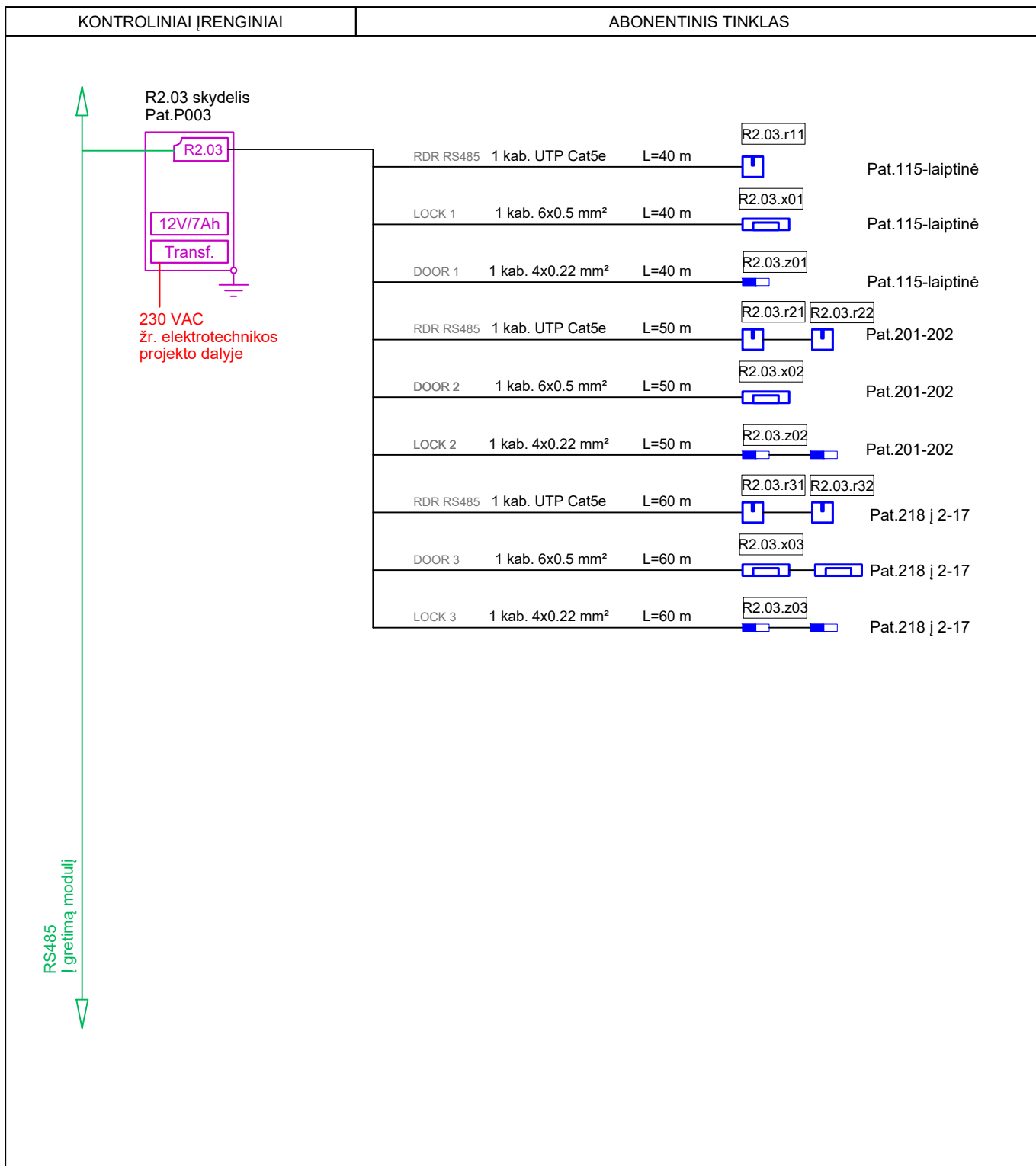

0	2025	Statybą leidžiančiam dokumentui gauti, konkursui
Laida	Išleidimo data	Laidos statusas. Keitimo priežastis (jei taikoma)

Kval. patv. dok. Nr.		Kareivių g. 19. LT-09133 Vilnius, Lietuva Tel. +370 65521320 projektavimas@egna.eu Įmonės kodas 302590816	Statinio projekto pavadinimas MOKSLO PASKIRTIES PASTATO KAUNE, STUDENTŲ G. 48A, REKONSTRAVIMO PROJEKTAS		
20319	SPV	E. Gegeckas	Statinio numeris ir pavadinimas Mokomasis korpusas, skaičiavimo centras		
20142	SPDV	L. Bliujus			
			Dokumento pavadinimas Įeigos kontrolės principinė schema (Rekonstruojama dalis)		Laida
					0
LT	Statytojas ir (arba) užsakovas KAUNO TECHNOLOGIJOS UNIVERSITETAS		Dokumento žymuo 266-TP-AS-B.15		Lapas
					Lapų
					3
					3

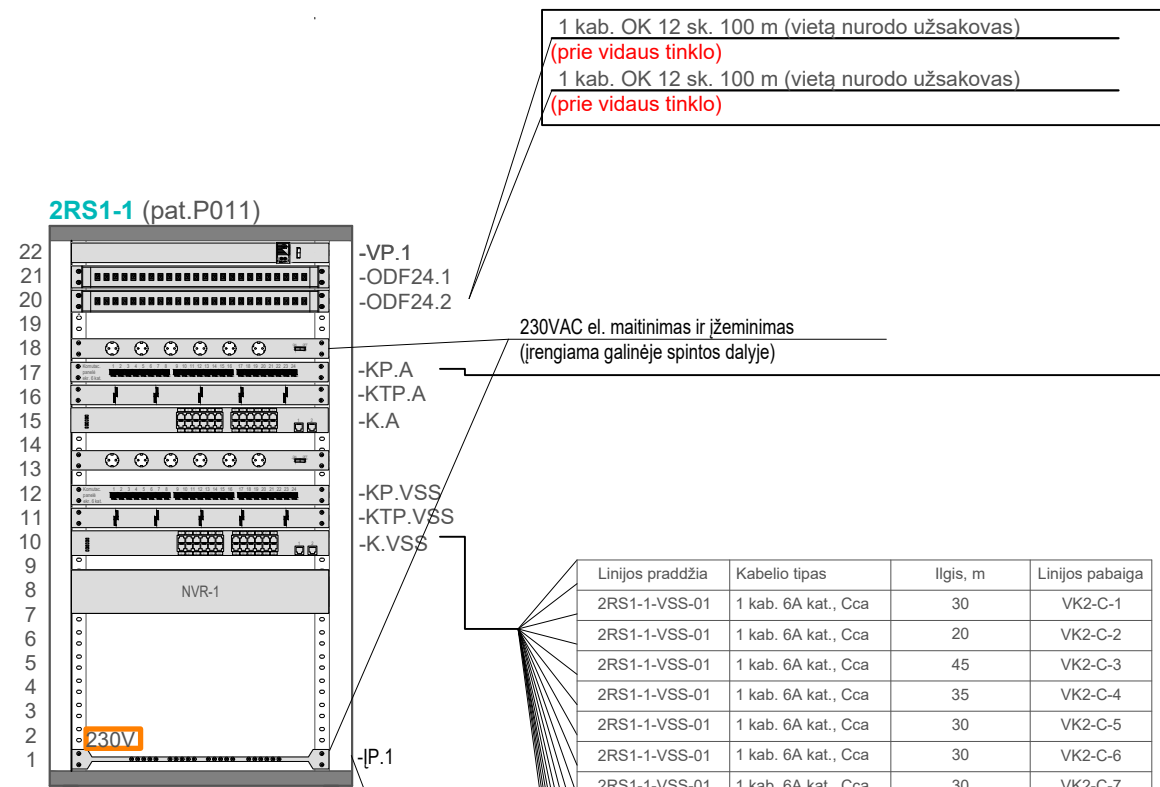

1 kab. OK 12 sk. 100 m (vieta nurodo užsakovas)
(prie vidaus tinklo)
1 kab. OK 12 sk. 100 m (vieta nurodo užsakovas)
(prie vidaus tinklo)

230VAC el. maitinimas ir žeminimas
(rengiama galinėje spintos dalyje)



Linijos pradžia	Kabelio tipas	Ilgis, m	Linijos pabaiga
2RS1-1-VSS-01	1 kab. 6A kat., Cca	30	VK2-C-1
2RS1-1-VSS-01	1 kab. 6A kat., Cca	20	VK2-C-2
2RS1-1-VSS-01	1 kab. 6A kat., Cca	45	VK2-C-3
2RS1-1-VSS-01	1 kab. 6A kat., Cca	35	VK2-C-4
2RS1-1-VSS-01	1 kab. 6A kat., Cca	30	VK2-C-5
2RS1-1-VSS-01	1 kab. 6A kat., Cca	30	VK2-C-6
2RS1-1-VSS-01	1 kab. 6A kat., Cca	30	VK2-C-7
2RS1-1-VSS-01	1 kab. 6A kat., Cca	35	VK2-2-1
2RS1-1-VSS-01	1 kab. 6A kat., Cca	35	VK2-2-2
2RS1-1-VSS-01	1 kab. 6A kat., Cca	50	VK2-2-3
2RS1-1-VSS-01	1 kab. 6A kat., Cca	50	VK2-2-4
2RS1-1-VSS-01	1 kab. 6A kat., Cca	60	VK2-2-5
2RS1-1-VSS-01	1 kab. 6A kat., Cca	30	VK2-L-1
2RS1-1-VSS-01	1 kab. 6A kat., Cca	30	VK2-L-2
2RS1-1-VSS-01	1 kab. 6A kat., Cca	50	VK2-L-3
2RS1-1-VSS-01	1 kab. 6A kat., Cca	50	VK2-L-4
Viso:		610	

2RS-1-A-01	1 kab. UTP 6kat., Cca	50	C012
2RS-1-A-02	1 kab. UTP 6kat., Cca	50	P011
2RS-1-A-03	1 kab. UTP 6kat., Cca	50	2VAS-BMS
2RS-1-A-04	1 kab. UTP 6kat., Cca	85	AS centralė
2RS-1-A-05	1 kab. UTP 6kat., Cca	85	GSS centralė
2RS-1-A-06	1 kab. UTP 6kat., Cca	55	Ved.jrenginys R-1
2RS-1-A-07	1 kab. UTP 6kat., Cca	55	Ved.jrenginys R-2
2RS-1-A-08	1 kab. UTP 6kat., Cca	40	VAS-ŠM
2RS-1-A-09	1 kab. UTP 6kat., Cca	40	VAS-ŠP
2RS-1-A-10	Rezervas		
2RS-1-A-11	Rezervas		
2RS-1-A-12	Rezervas		
2RS-1-A-13	Rezervas		
2RS-1-A-14	Rezervas		
2RS-1-A-15	Rezervas		
2RS-1-A-16	Rezervas		
2RS-1-A-17	Rezervas		
2RS-1-A-18-24	Rezervas		
Viso:		510	

žeminimas numatytas elektrotechnikos projekto dalyje

PASTABA: AS projekto dalyje vaizdo kameroms pajungti komutacinėje spintoje numatomos kabelių komutacinės panelės, kabelių tvarkymo panelės ir jungiamieji RJ45/RJ45 kabeliai. Spinta KS-1C-N1-RS-1-1 projektuojama ER projekto dalyje.

0	2025	Statybą leidžiančiam dokumentui gauti, konkursui
Laida	Išleidimo data	Laidos statusas. Keitimo priežastis (jei taikoma)

Kval. patv. dok. Nr.		Kareivių g. 19. LT-09133 Vilnius, Lietuva Tel. +370 65521320 projektavimas@egna.eu Įmonės kodas 302590816		Statinio projekto pavadinimas MOKSLO PASKIRTIES PASTATO KAUNE, STUDENTŲ G. 48A, REKONSTRAVIMO PROJEKTAS	
		20319 SPV E. Gegeckas		Statinio numeris ir pavadinimas Mokomasis korpusas, skaičiavimo centras	
20142 SPDV L. Bliujus				Dokumento pavadinimas Vaizdo stebėjimo sistemos principinė schema (Rekonstruojama dalis)	
				Laida 0	
LT	Statytojas ir (arba) užsakovas KAUNO TECHNOLOGIJOS UNIVERSITETAS	Dokumento žymuo 266-TP-AS-B.16		Lapas 1	Lapų 1

Drenažo nuotekų siurblinė

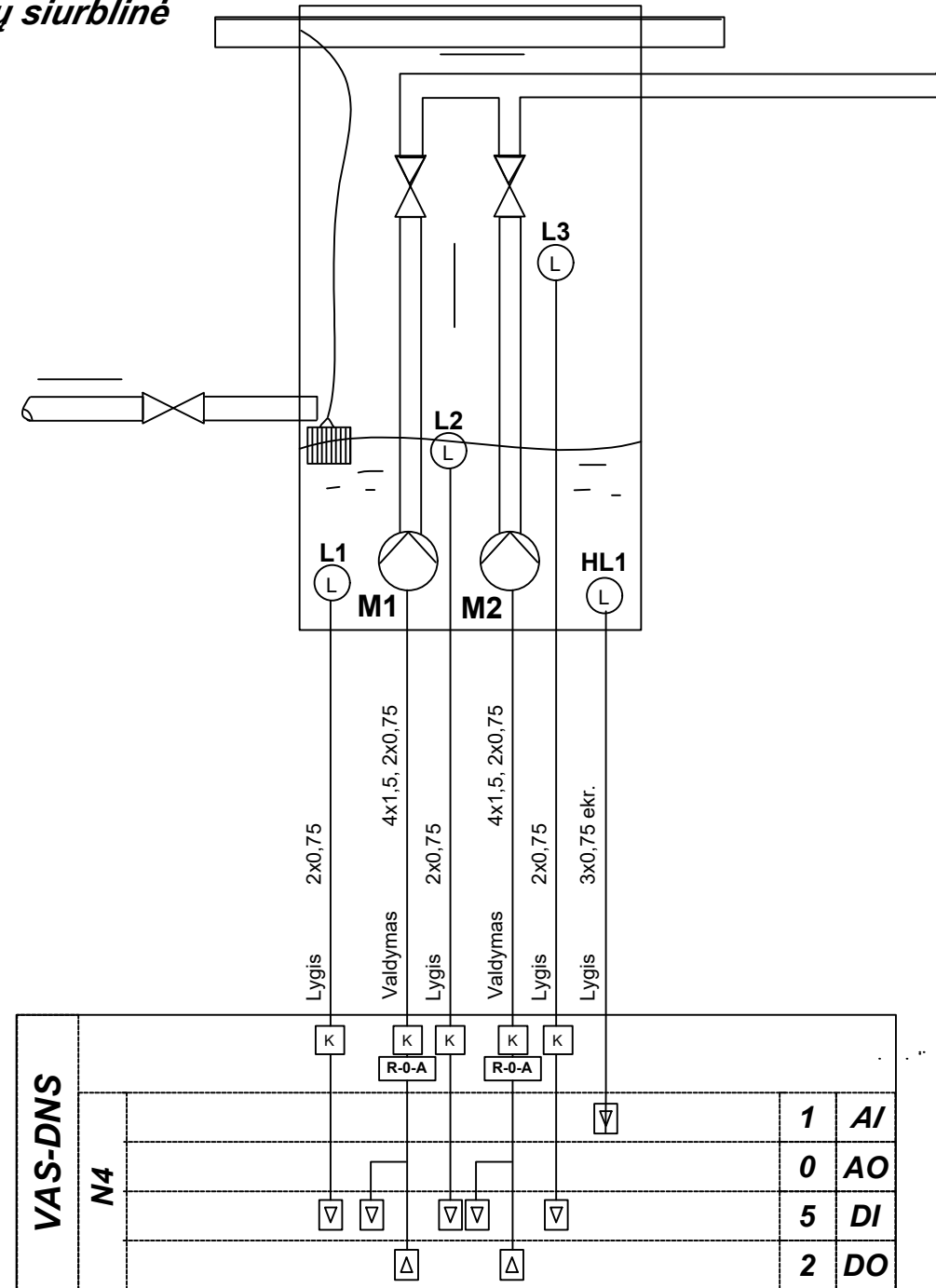

Sutartiniai žymėjimai:
 M1, M2 – nuotekų siurbliai
 L1 – L3 – lygio plūdės
 HL1 – hidrostatinis lygio jutiklis
 SF – minkšto paleidimo įrenginys
 K- tarpinė relė (paleidiklis)

0	2025	Statybą leidžiančiam dokumentui gauti, konkursui
Laida	Išleidimo data	Laidos statusas. Keitimo priežastis (jei taikoma)

Kval. patv. dok. Nr.	 Kareivių g. 19. LT-09133 Vilnius, Lietuva Tel. +370 65521320 projektavimas@egna.eu Įmonės kodas 302590816	Statinio projekto pavadinimas	
		MOKSLO PASKIRTIES PASTATO KAUNE, STUDENTŲ G. 48A, REKONSTRAVIMO PROJEKTAS	
20319	SPV	E. Gegeckas	Statinio numeris ir pavadinimas
17144	SPDV	D.Santockis	Mokomasis korpusas, skaičiavimo centras
	SPDA	L.Bliujus	Dokumento pavadinimas
			Drenažo nuotekų siurblinės automatizavimo funkcinė schema
			Laida
			0
LT	Statytojas ir (arba) užsakovas		Dokumento žymuo
	KAUNO TECHNOLOGIJOS UNIVERSITETAS		266-TP-PVA-B.09
			Lapas
			Lapų
			1
			1

Nuotekų siurblynės skydas

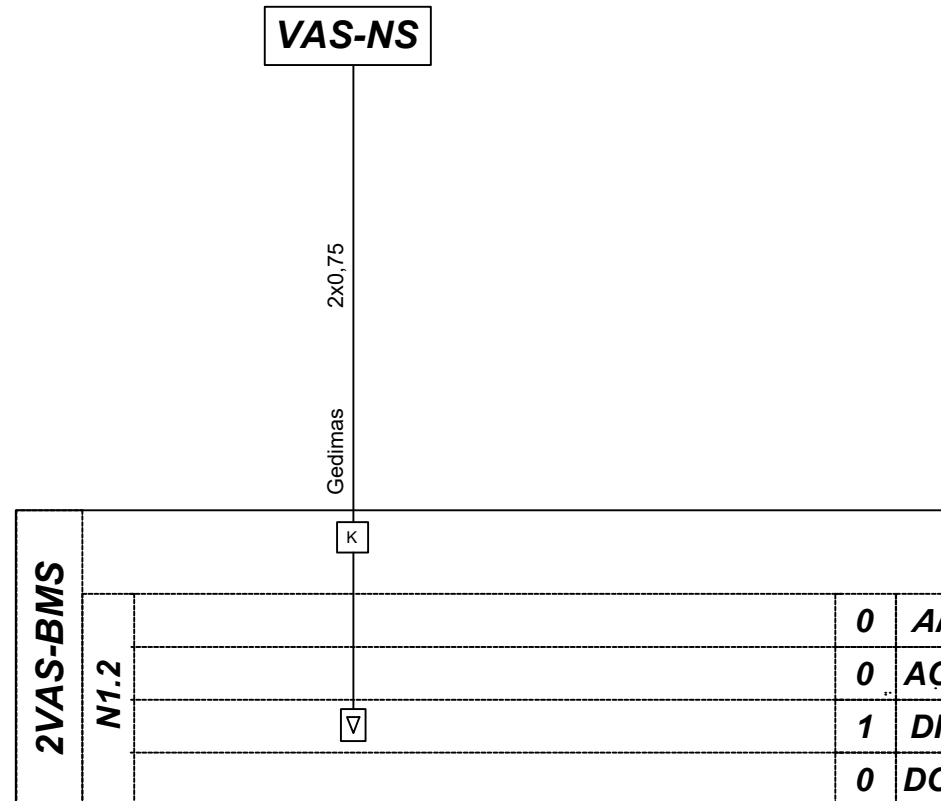

0	2025	Statybą leidžiančiam dokumentui gauti, konkursui
Laida	Išleidimo data	Laidos statusas. Keitimo priežastis (jei taikoma)

Kval. patv. dok. Nr.	 Kareivių g. 19. LT-09133 Vilnius, Lietuva Tel. +370 65521320 projektavimas@egna.eu Įmonės kodas 302590816		Statinio projekto pavadinimas	
			MOKSLO PASKIRTIES PASTATO KAUNE, STUDENTŲ G. 48A, REKONSTRAVIMO PROJEKTAS	
20319	SPV	E. Gegeckas	Statinio numeris ir pavadinimas	
17144	SPDV	D.Santockis	Mokomasis korpusas, skaičiavimo centras	
	SPDA	L.Bliujus	Dokumento pavadinimas	Laida
			Nuotekų siurblynės gedimo indikacijos automatizavimo funkcinė schema	0
LT	Statytojas ir (arba) užsakovas		Dokumento žymuo	Lapas
	KAUNO TECHNOLOGIJOS UNIVERSITETAS		266-TP-PVA-B.10	Lapų
				1
				1

Viršslėgio sistema

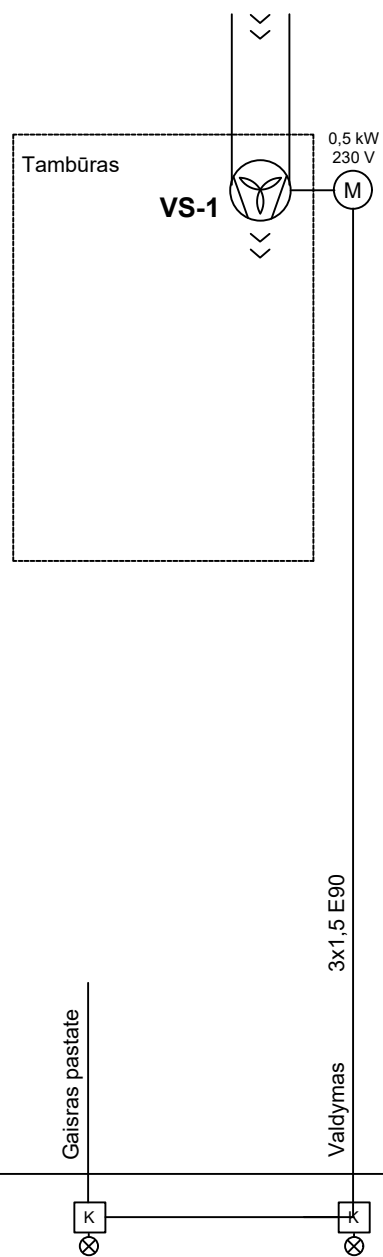

VAS-VS	
---------------	--

Sutartiniai žymėjimai:

VS – viršslėgio ventiliatoriaus el. variklis

K – tarpinė relė (paleidiklis)

0	2025	Statybą leidžiančiam dokumentui gauti, konkursui
Laida	Išleidimo data	Laidos statusas. Keitimo priežastis (jei taikoma)

Kval. patv. dok. Nr.	 Kareivių g. 19. LT-09133 Vilnius, Lietuva Tel. +370 65521320 projektavimas@egna.eu Įmonės kodas 302590816		Statinio projekto pavadinimas	
			MOKSLO PASKIRTIES PASTATO KAUNE, STUDENTŲ G. 48A, REKONSTRAVIMO PROJEKTAS	
20319	SPV	E. Gegeckas	Statinio numeris ir pavadinimas	
17144	SPDV	D.Santockis	Mokomasis korpusas, skaičiavimo centras	
	SPDA	L.Bliujus	Dokumento pavadinimas	Laida
			Viršslėgio sistemos automatizavimo funkcinė schema	0
LT	Statytojas ir (arba) užsakovas		Dokumento žymuo	Lapas
	KAUNO TECHNOLOGIJOS UNIVERSITETAS		266-TP-PVA-B.11	Lapų
				1
				1

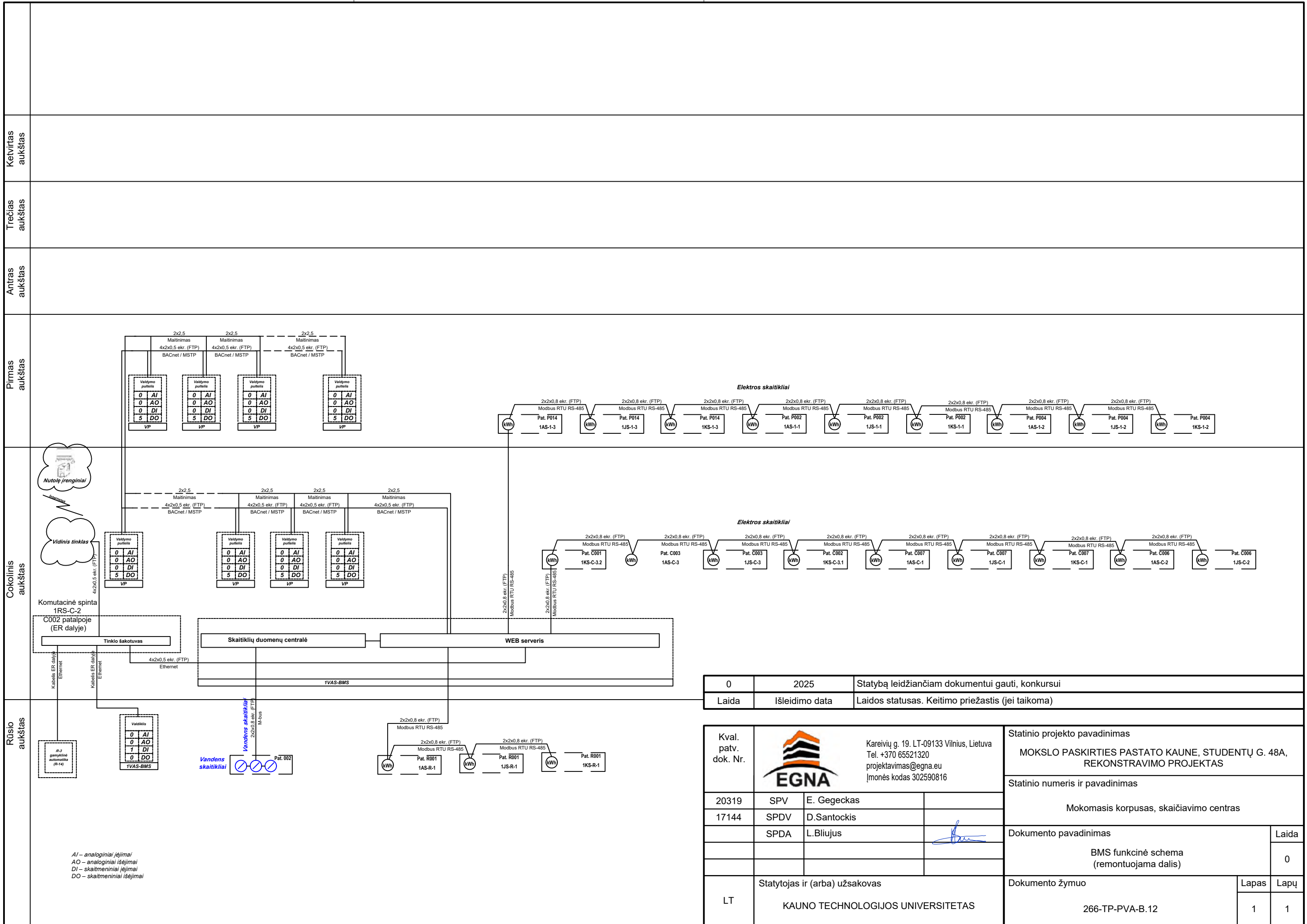

0	2025	Statybą leidžiančiam dokumentui gauti, konkursui
Laida	Išleidimo data	Laidos statusas. Keitimo priežastis (jei taikoma)

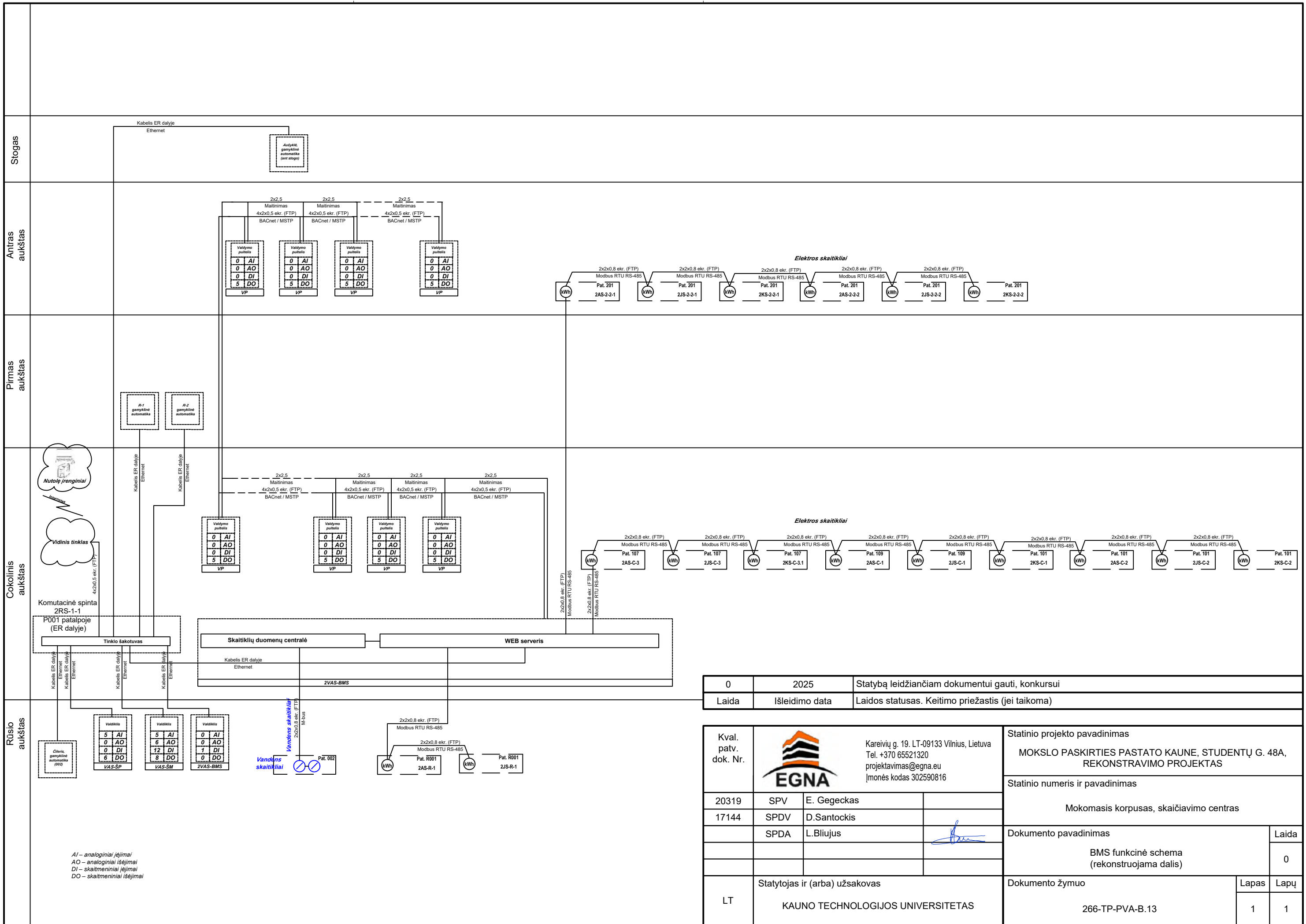

Kval. patv. dok. Nr.	 Kareivių g. 19. LT-09133 Vilnius, Lietuva Tel. +370 65521320 projektavimas@egna.eu Įmonės kodas 302590816		Statinio projekto pavadinimas MOKSLO PASKIRTIES PASTATO KAUNE, STUDENTŲ G. 48A, REKONSTRAVIMO PROJEKTAS	
	20319 SPV E. Gegeckas 17144 SPDV D.Santockis SPDA L.Bliujus		Statinio numeris ir pavadinimas Mokomasis korpusas, skaičiavimo centras	
LT			Dokumento pavadinimas BMS funkcinė schema (remontuojama dalis)	
Statytojas ir (arba) užsakovas KAUNO TECHNOLOGIJOS UNIVERSITETAS			Dokumento žymuo 266-TP-PVA-B.12	
			Laida	Lapų
			0	1

AI – analoginiai įėjimai
 AO – analoginiai išėjimai
 DI – skaitmeniniai įėjimai
 DO – skaitmeniniai išėjimai



AI – analoginiai įėjimai
 AO – analoginiai išėjimai
 DI – skaitmeniniai įėjimai
 DO – skaitmeniniai išėjimai

0	2025	Statybą leidžiančiam dokumentui gauti, konkursui
Laida	Išleidimo data	Laidos statusas. Keitimo priežastis (jei taikoma)

Kval. patv. dok. Nr.	 Kareivių g. 19. LT-09133 Vilnius, Lietuva Tel. +370 65521320 projektavimas@egna.eu Įmonės kodas 302590816		Statinio projekto pavadinimas MOKSLO PASKIRTIES PASTATO KAUNE, STUDENTŲ G. 48A, REKONSTRAVIMO PROJEKTAS			
	Statinio numeris ir pavadinimas Mokomasis korpusas, skaičiavimo centras		Statinio numeris ir pavadinimas Mokomasis korpusas, skaičiavimo centras			
20319	SPV	E. Gegeckas		Dokumento pavadinimas BMS funkcinė schema (rekonstruojama dalis)	Laida	
17144	SPDV	D.Santockis				0
	SPDA	L.Bliujus				
LT	Statytojas ir (arba) užsakovas KAUNO TECHNOLOGIJOS UNIVERSITETAS		Dokumento žymuo 266-TP-PVA-B.13	Lapas	Lapų	
				1	1	

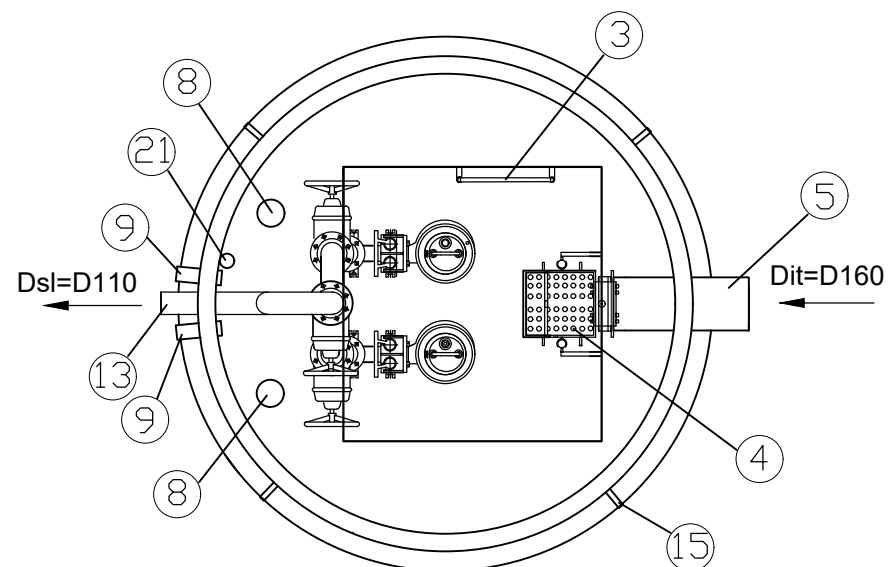
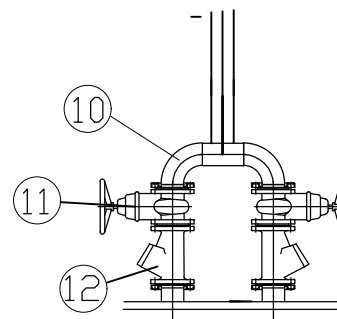
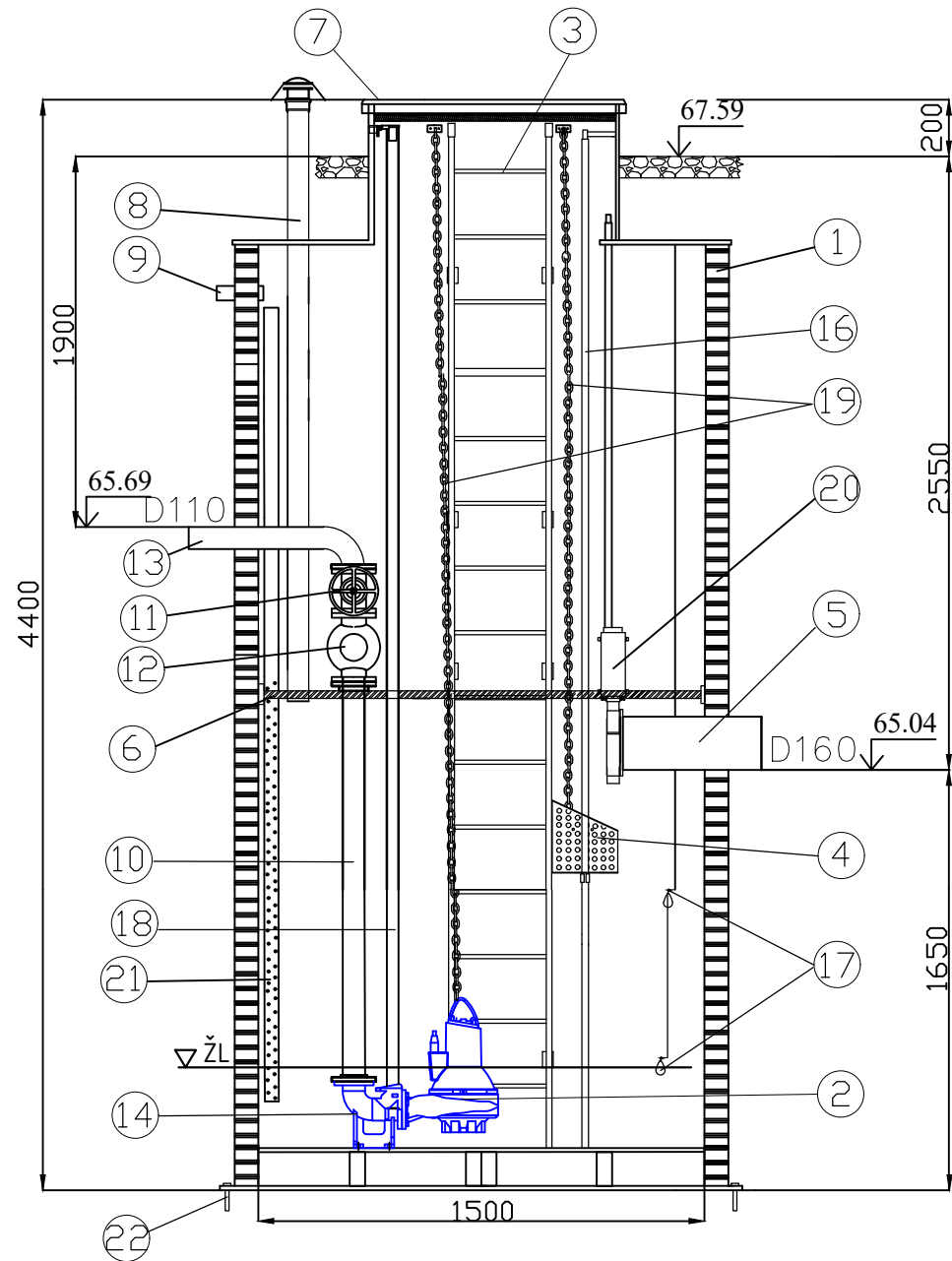

Nr.	Pavadinimas	Kiekis	Matmuo / medžiaga
1	Rezervuaras (HDPE)	1	Ø 1500 x 4400 mm
2	Panardinamas nuotekų siurblys Q=10.4l/s; H=5m 2.5 kW(P2); 3.2 kW(P1)	2	Rexa PRO-V06-216A/ 21T025X540/O
3	Kopėčios	1	AISI 304
4	Nešmenų krepšys	1 kompl.	AISI 304
5	Įtekėjimo vamzdis	1	D 160
6	Aptarnavimo platforma	1	AISI 304
7	Apšiltintas rakinamas dangtis	1	HDPE
8	Ventiliacijos vamzdis	2 kompl.	Ø 110
9	Pralaida kabeliams	2	Ø 75
10	Vidiniai vamzdžiai	1 kompl.	DN 80 AISI 304
11	Sklendė	2	DN 80
12	Atbulinis vožtuvas	2	DN 80
13	Ištekėjimo vamzdis	1	D 110
14	Siurblio padas	2	DN 80
15	Kėlimo kilpa	4	HDPE
16	Nešmenų krepšio kreipiantysis vamzdis	1 kompl.	AISI 304
17	Plūdiniai lygio jutikliai	2	Užsakomi atskirai
18	Siurblio kreipiantysis vamzdis	2 kompl.	AISI 304
19	Siurblių ir nešmenų krepšio iškėlimo grandinės atsparios korozijai	3 kompl.	Ø 5 AISI 316
20	Peilinė sklendė	1	DN 150
21	Hidrostatinio lygio daviklio vamzdis	1	Ø 75
22	Inkaravimo varžtai	1 kompl.	AISI 316

0	2024	Statybą leidžiančiam dokumentui gauti, konkursui
Laida	Išleidimo data	Laidos statusas. Keitimo priežastis (jei taikoma)

Kval. patv. dok. Nr.	 Kareivių g. 19. LT-09133 Vilnius, Lietuva Tel. +370 65521320 projektavimas@egna.eu Įmonės kodas 302590816		Statinio projekto pavadinimas		
			MOKSLO PASKIRTIES PASTATO KAUNE, STUDENTŲ G. 48A, REKONSTRAVIMO PROJEKTAS		
20319	PV	Ernestas Gegeckas	Statinio numeris ir pavadinimas		
30978	PDV	Julija Čabytė	Mokomasis korpusas, skaičiavimo centras		
	Inž.	Rūta Jakubkienė	Dokumento pavadinimas	Laida	
			Buitinių nuotekų siurblynės schema	0	
LT	Statytojas ir (arba) užsakovas		Dokumento žymuo	Lapas	Lapų
	KAUNO TECHNOLOGIJOS UNIVERSITETAS		266-TP-LVN-B.03	1	1

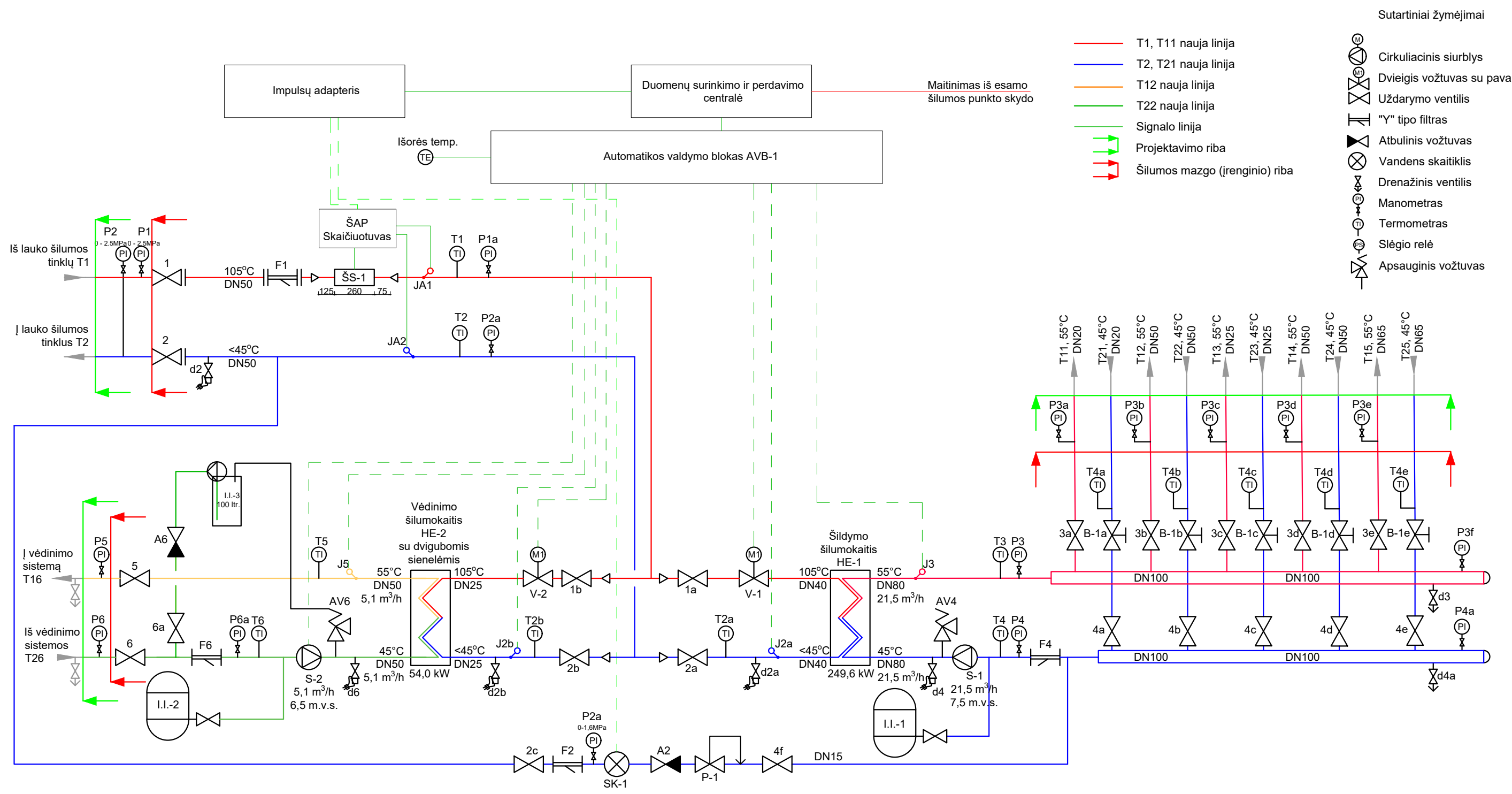

- T1, T11 nauja linija
- T2, T21 nauja linija
- T12 nauja linija
- T22 nauja linija
- Signalo linija
- Projektavimo riba
- Šilumos mazgo (įrenginio) riba

- Sutariniai žymėjimai
- Cirkuliacinis siurblys
 - Dviegis vožtuvas su pavara
 - Uždarymo ventilis
 - "Y" tipo filtras
 - Atbulinis vožtuvas
 - Vandens skaitiklis
 - Drenažinis ventilis
 - Manometras
 - Termometras
 - Slėgio relė
 - Apsauginis vožtuvas

Projektuojamos šiluminės galios ir srautų apkrovos							
Šildymui		Vėdinimui		KV ruošimui, vasarą		VISO	
Q, MW	G, m ³ /h	Q, MW	G, m ³ /h	Q, MW	G, m ³ /h	Q, MW	G, m ³ /h
0,250	3,58	0,054	0,77	-	-	0,304	4,35
Temperatūrų skirtumas, °C		Slėgiai įvade, bar(g)		Bendra apskaita			Gnom, m ³ /h
Tšild.	Tvėd.	Tkv	Ppad	Pgrįžt.	Šilumos skaitiklis, qp=3,5 m ³ /h, qs=7,0 m ³ /h, l=260 mm		3,5
105/<45	105/<45	-/-	Maks. 4,6	Maks. 3,2			

0	2024	Statybą leidžiančiam dokumentui gauti
Laida	Išleidimo data	Laidos statusas. Keitimo priežastis (jei taikoma)

Kval. patv. dok. Nr.		Kareivių g. 19. LT-09133 Vilnius, Lietuva Tel. +370 65521320 projektavimas@egna.eu monės kodas 302590816		Statinio projekto pavadinimas MOKSLO PASKIRTIES PASTATO KAUNE, STUDENTŲ G. 48A, REKONSTRAVIMO PROJEKTAS		
		20319 SPV Ernestas Gegeckas		Statinio numeris ir pavadinimas (01) Mokslo paskirties pastatas (7.11)		
		34791 PDV Algirdas Lekstutis		Dokumento pavadinimas ŠILUMOS PUNKTO SCHEMA		
34191 PDA Jurgita Bružienė		Laida 0				
LT	Statytojas ir (arba) užsakovas KAUNO TECHNOLOGIJOS UNIVERSITETAS	Dokumento žymuo 266-TP-ŠŠLT-B.01		Lapas 1	Lapų 1	

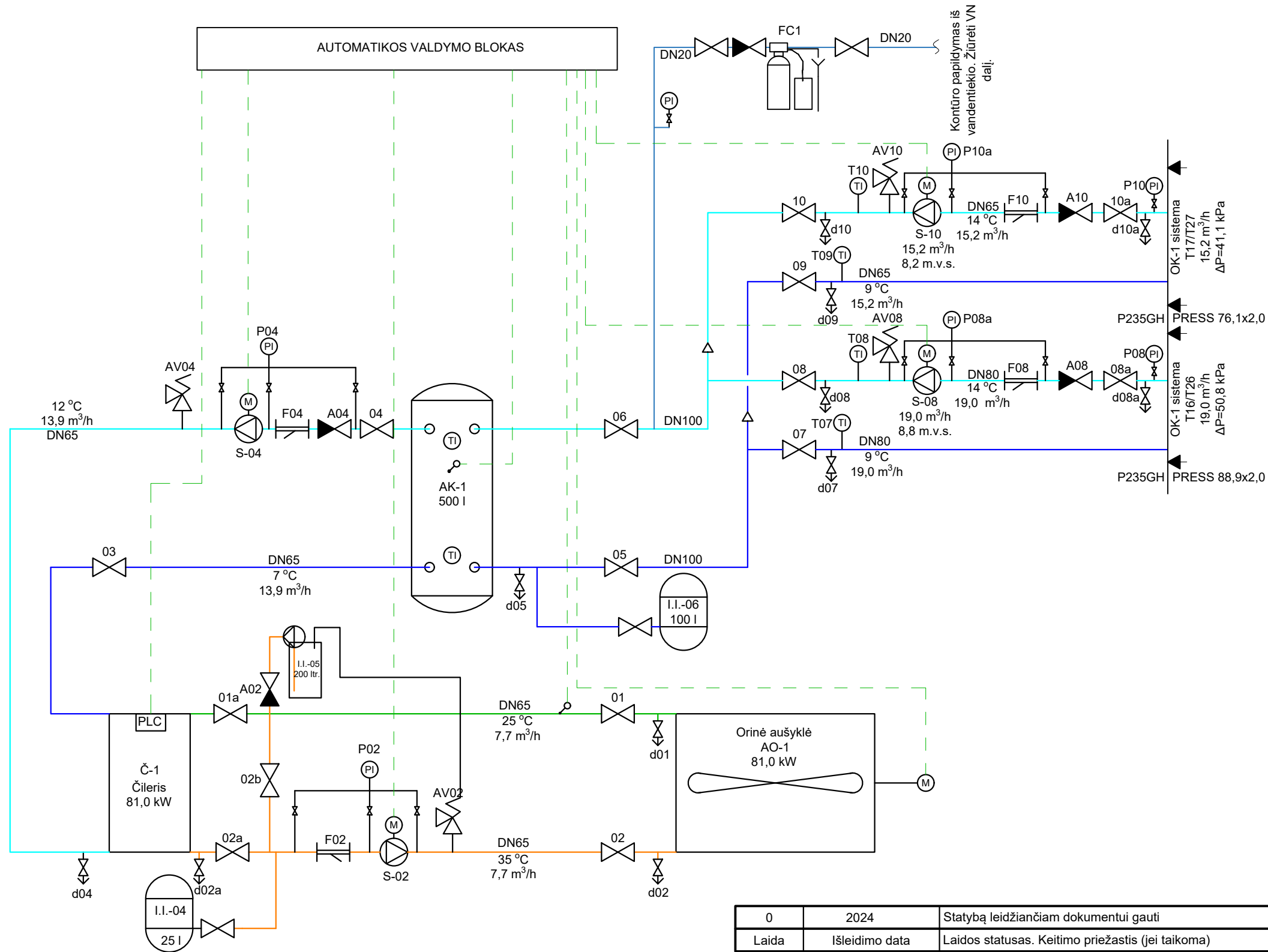

Sutartiniai žymėjimai

- | | |
|---------------------------------------------------------------------------------|--------------------|
| — T01 Glikolio kontūras (išorinio įrenginio) | Uždarymo ventilius |
| — T02 Glikolio kontūras (išorinį įrenginį) | Atbulinis vožtuvas |
| — T03, T05 Šaldymo vanduo padavimas | Filtras |
| — T04, T06 Šaldymo vanduo grįžtamas | Siurblys |
| — T07, T09 Šaldymo vanduo padavimas | Termometras |
| — T08, T10 Šaldymo vanduo grįžtamas | Aklė |

0	2024	Statybą leidžiančiam dokumentui gauti
Laida	Išleidimo data	Laidos statusas. Keitimo priežastis (jei taikoma)

Kval. patv. dok. Nr.		Kareivių g. 19. LT-09133 Vilnius, Lietuva Tel. +370 65521320 projektavimas@egna.eu Įmonės kodas 302590816		Statinio projekto pavadinimas MOKSLO PASKIRTIES PASTATO KAUNE, STUDENTŲ G. 48A, REKONSTRAVIMO PROJEKTAS	
		20319 SPV Ernestas Gegeckas		Statinio numeris ir pavadinimas (01) Mokslo paskirties pastatas (7.11)	
34791 PDV	Algirdas Lekstutis		Dokumento pavadinimas		Laida
34191 PDA	Jurgita Bružienė		ŠALČIO GAMYBOS PRINCIPINĖ SCHEMA		0
LT	Statytojas ir (arba) užsakovas KAUNO TECHNOLOGIJOS UNIVERSITETAS	Dokumento žymuo 266-TP-ŠŠLT-B.02		Lapas	Lapų
				1	1

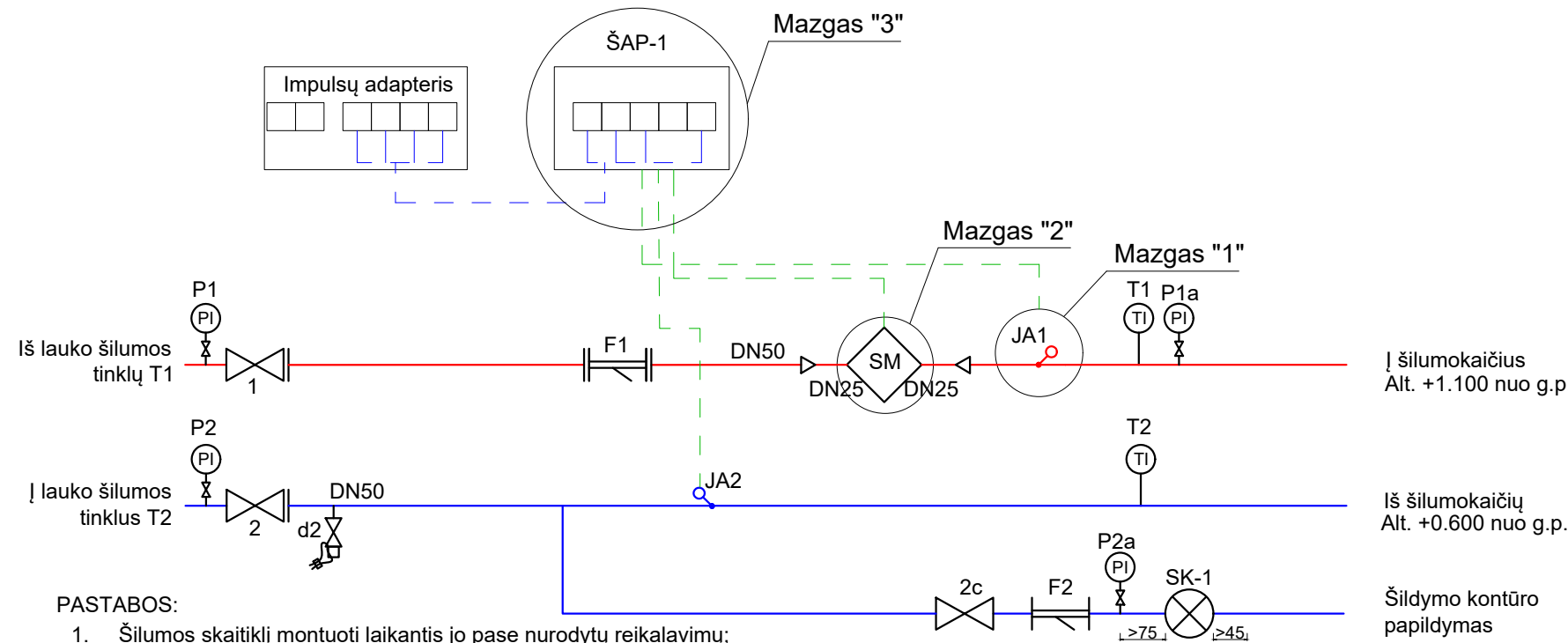

PASTABOS:

1. Šilumos skaitiklį montuoti laikantis jo pase nurodytų reikalavimų;
2. Montuojant šilumos skaitiklį, užtikrinti patogų skaitiklio aptarnavimą;
3. Numatyti atramas prie ir po srauto skaitiklio;
4. Šilumos skaitiklio jutiklių signalinių kabelių likusi laisva dalis turi būti patalpinta į plastikinę dėžutę, dėžutė pritvirtinta ir užplombuota;
5. Draudžiama šilumos skaitiklio debitomatį montuoti po filtrais;

Mazgas 1.
Termojutiklio montavimas DN50 vamzdyje

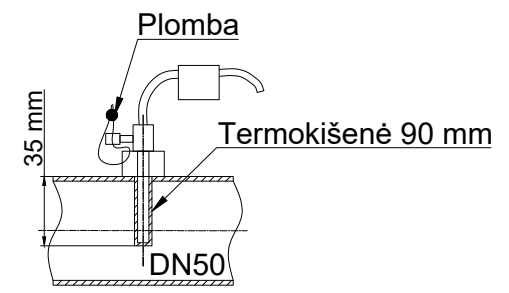

Mazgas 3. ŠAP-1 skaičiuotuvas

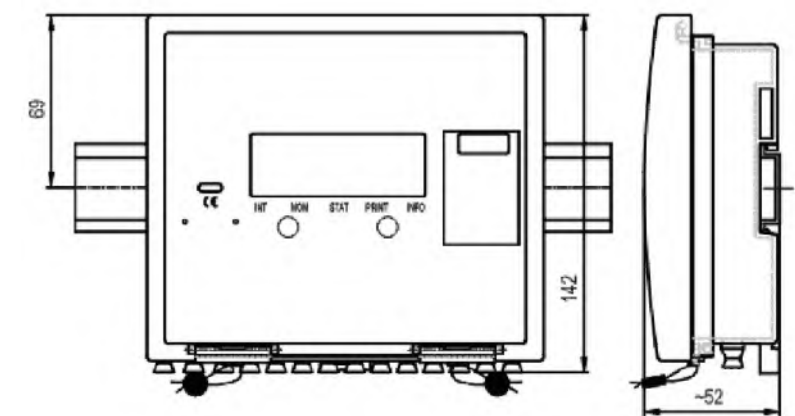

Mazgas 2. ŠAP-1 srauto jutiklis

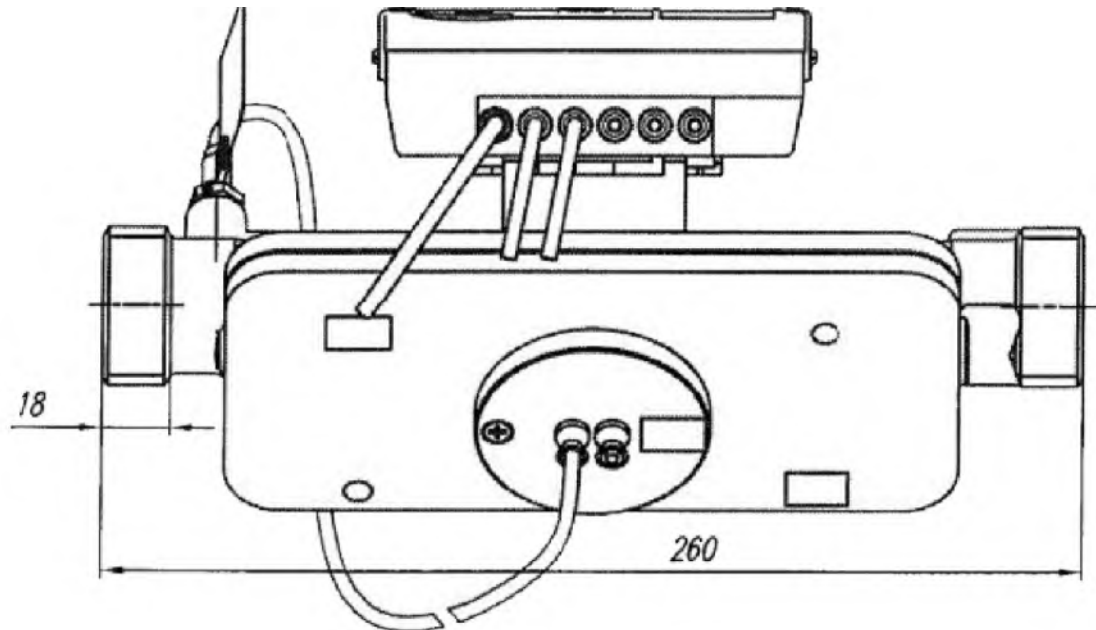

Projektuojamos šiluminės galios ir srautų apkrovos							
Šildymui		Vėdinimui		KV ruošimui, vasarą		VISO	
Q, MW	G, m ³ /h	Q, MW	G, m ³ /h	Q, MW	G, m ³ /h	Q, MW	G, m ³ /h
0,250	3,58	0,054	0,77	-	-	0,304	4,35
Temperatūrų skirtumas, °C			Slėgiai įvade, bar(g)		Bendra apskaita		Gnom, m ³ /h
Tšild.	Tvėd.	Tkv	Ppad	Pgržt.	Šilumos skaitiklis, qp=3,5 m ³ /h, qs=7,0 m ³ /h, l=260 mm		3,5
105/<45	105/<45	-/-	Maks. 4,6	Maks. 3,2			

0	2024	Statybą leidžiančiam dokumentui gauti
Laida	Išleidimo data	Laidos statusas. Keitimo priežastis (jei taikoma)

Kval. patv. dok. Nr.			Kareivių g. 19. LT-09133 Vilnius, Lietuva Tel. +370 65521320 projektavimas@egna.eu Įmonės kodas 302590816		Statinio projekto pavadinimas MOKSLO PASKIRTIES PASTATO KAUNE, STUDENTŲ G. 48A, REKONSTRAVIMO PROJEKTAS	
	20319	SPV	Ernestas Gegeckas		Statinio numeris ir pavadinimas (01) Mokslo paskirties pastatas (7.11)	
	34791	PDV	Algirdas Lekstutis		Dokumento pavadinimas ŠILUMOS APSKAITOS PRINCIPINĖSCHEMA	
	34191	PDA	Jurgita Bružienė		Dokumento žymuo 266-TP-ŠŠLT-B.05	
LT	Statytojas ir (arba) užsakovas KAUNO TECHNOLOGIJOS UNIVERSITETAS			Lapas 1		Lapų 1