

Žemės sklypo išdėstymo schema

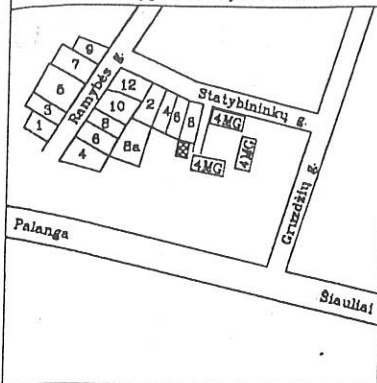

ŽEMĖS SKLYPO PLANAS M 1:500

Sklypo plotas 534 m²

178,24

Kadastras:	vietovė	Kužių	blokas	sklypas
Žemės sklypo kadastro Nr.		9 1 3 0 0 0 1 0 0 0 9 2		

Gatvė, namo Nr.	Statybininkų 8a
Kaimas (miestelis)	Kužių
Seniūnija	Kužių
Miestas (rajonas)	Šiauliai
Apskritis	Šiaulių

Gretimybė	Gretimo žemės sklypo kadastro Nr.	Pastabos
1-3	Valstybinis žemės fondas	
3-4	Asmeninio ūkio žemė	
4-1	Statybininkų B	

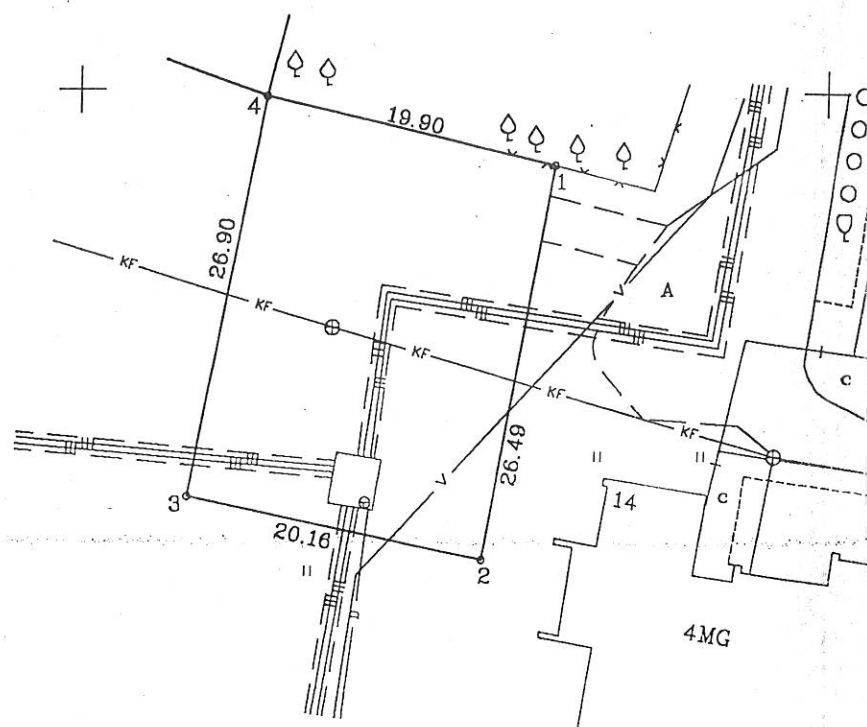

SUDERINTA: *Zemėtr. G. Brazauskas*
 ŠIAULIŲ ŽEMĖTVARKOS SKYRIUS
 KUŽIAI

2003 m. 06 mėn. 23 d.

SUDERINTA: *L. Šilinskas*
 KULTŪROS VERTYBIŲ APSAUGOS DEPARTAMENTAS
 ŠIAULIŲ TERITORINIS PADALINYS
 R. Šilinskas

2003 m. birželio 19 d.

91300010
 VĮ VŽI Šiaulių filialas
 Grupės vadovė
 V. Jokūbaitienė
 2003 06 23

Inžinierė operatorė
 Asta Žilinskienė
A. Žilinskienė

Su paženklinimais vietovėje žemės sklypo ribomis, aprašytomis . . . 2003 . . . m.
 . . . 06 . . . mėn. 19 d. žemės sklypo paženklinimo-parodymo akte, ir nustatytu plotu sutinku:

Žemės savininkas (naudotojas):
 Akcinė bendrovė "Šiaulių energija"
 (vardas, pavardė)

2003.06.20

5150.00
 5550.00

SUDERINTA:
 Šiaulių miesto savivaldybės
 architektūros ir urbanistikos skyriaus vedėjas
L. Bim A. Jukna
 Data 2003-06-26 d. 23

Šiaulių apskrities viršininko administracijos
 Šiaulių žemėtvarkos skyrius
 Patikrinęs: vyr. inž. - geodez. *A. Šidlauskas* A. Šidlauskas
 Suderinęs: sk. vedėja *[Signature]* R. Rimkevičiūtė
 (pareigos) (parašas) (vardas, pavardė) (data)





VALSTYBĖS ĮMONĖ
 VALSTYBINIS ŽEMĖTVARKOS INSTITUTAS
 ŠIAULIŲ FILIALAS
 LICENCIJOS NR.40 IŠD. 2001 03 02 GALIOJA 2005 01 01

Pareigos	Parašas	Vardas, pavardė	Data
Direktorius	<i>[Signature]</i>	A. Brazauskas	2003.06
vyr. inž.	<i>[Signature]</i>	L. Viliopas	2003.06

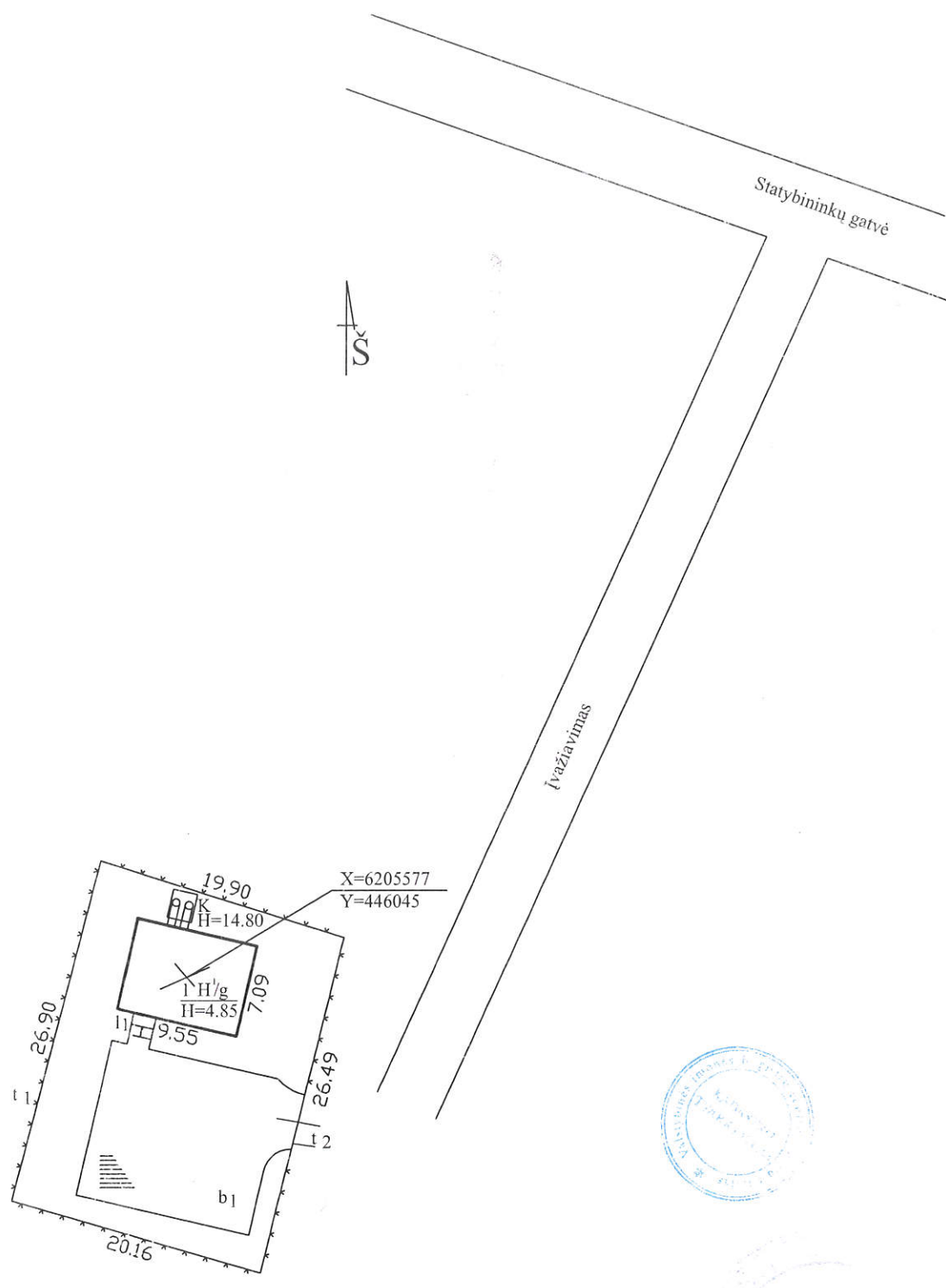



 REGISTRŲ CENTRAS		Valstybės įmonės Registrų centro Šiaulių filialas Šiaulių filialas Licencijos Nr.20G-493	
Pareigos	V., pavardė	Parašas	Data
Matininkas	K.Klioštoraitis		2004.12.08
Matininkas	K.Klioštoraitis		
Statinių išdėstymo planas		1:500	A V.
Šiaulių r. sav. Kužių sen.			
Kužių Statybininkų g. 8A			
Sudarytas pagal 2004.12.07 kadastrinių matavimų duomenis			