

Valstybės monė Valstybės žemės fondas

## NEKILNOJAMOJO DAIKTO KADASTRINI MATAVIM BYLA

Tomas: I

Nekilnojamojo turto objektas: **Žemės sklypas su statiniais**

Registro Nr.: **44/1166963 (Žemės sklypas su statiniais)**

Adresas: **Kaišiadorių r. sav. Kaišiadorių m. Maironio g. 45**

Lapų skaičius: **34**

Pastabos: **Darželis 1C2b, kiemo aikštė, tvora**



**SUDERINTA**

Valstybės įmonė Registrų centras

*Elektroniniu parašu pasirašė:* Irmantas Pakalka

*Pareigos:* Kadastro specialistas

*Laiko žyma:* 2019-08-01 10:18:38

Tomo Nr. I  
Registro 44/1166963

## BYLOS TOMO VIDAUS APYRAŠAS

Eil. Nr.	Dokumento pavadinimas	Dokumento		Lap skai .	Bylos lap numeriai	Pastabos
		Nr.	Data			
1	Statinio planas "STATINI IŠD STYMO PLANAS"	1	2019-08-02	1	1	
2	PASTATO FOTONUOTRAUKOS 1F FORMA	2	2019-08-02	2	2-3	
3	Aukšt planai	3	2019-08-02	3	4-6	
4	PASTATO IR JO SUD TINI DALI KADASTRO DUOMENYS 1A FORMA	4	2019-08-02	5	7-11	
5	PASTATO IR JO SUD TINI DALI VER I NUSTATYMAS 2A FORMA	5	2019-08-02	1	12	
6	PASTATO PATALP PLOT EKSPLIKACIJA 3 FORMA	6	2019-08-02	7	13-19	
7	Statinio planas "STATINI IŠD STYMO PLANAS"		2019-08-02	1	20	
8	KOORDINA I ŽINIARAŠTIS KZ		2019-08-02	4	21-24	
9	KIT INŽINERINI STATINI IR J DALI KADASTRO DUOMENYS 1P FORMA		2019-08-02	6	25-30	
10	KIT INŽINERINI STATINI IR J DALI VER I NUSTATYMAS 2P FORMA		2019-08-02	3	31-33	

Vidaus apyrašo lap 33

Matinink Evelina Liudvinavi i t

STATINIŲ IŠDĖSTYMO PLANAS  
M1:500

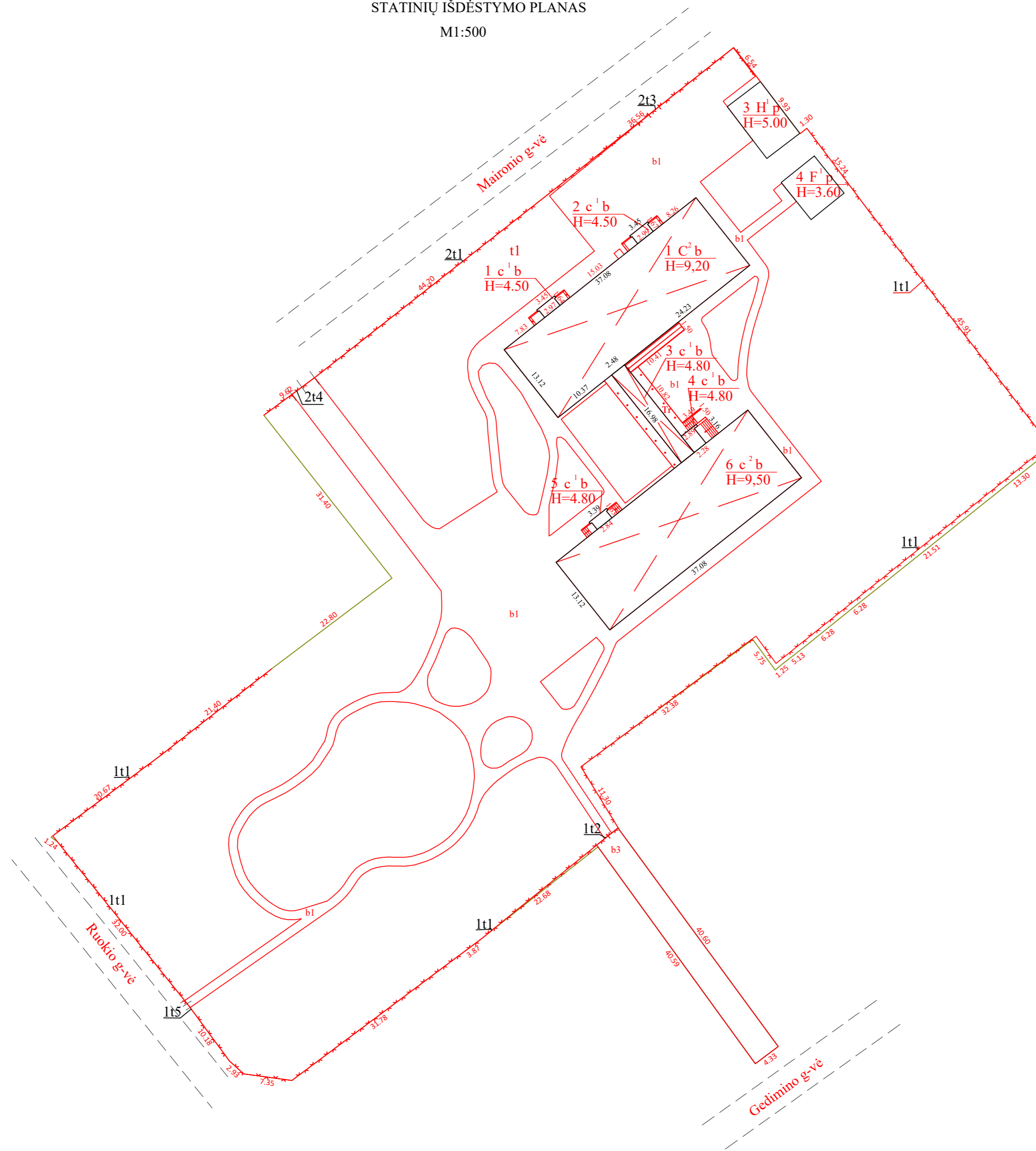

2019-07-24 atlikti 1C2b, kiemo aikštelių bei tvoros kadastriniai matavimai.  
Kitų statinių duomenys pagal 2014-05-21 matininkės S.Grigenės parengtą statinių išdėstymo planą.

Žemės sklypo kadastro Nr.	4918/0052:25	
Žemės sklypo ribų duomenų šaltinis	UAB Geosoma 2008-07-21	
Valstybės įmonė Valstybės žemės fondas, kodas: 120093212, adresas: Vilnius, Konstitucijos pr. 23-401 el. pašto adresas (-ai): evelina.liudvinaviciute@vzf.lt, tel.: +370 676 300 18		
Matininko kvalifikacijos pažymėjimo Nr.	Pareigos	Vardas ir pavardė
2M-M-2291	Matininkė	EVELINA LIUDVINAVIČIŪTĖ
Adresas: Kaišiadorių r. sav. Kaišiadorių m. Maironio g. 45		
Kadastru duomenų nustatymo data	2019-07-24	
Plano parengimo data	2019-07-25	



1103478696

Valstybės mokyklų valstybinis fondas, kodas: 120093212, adresas: Vilnius, Konstitucijos pr. 23-401

Matininkas(-) EVELINA LIUDVINAVIČIŪTĖ, kvalifikacijos pažymėjimo Nr. 2M-M-2291, el. pašto adresas (-ai): evelina.liudvinaviciute@vzf.lt, tel.: +370 676 300 18

## PASTATO FOTONUOTRAUKOS

<b>Adresas</b>	Kaišiadorių r. sav. Kaišiadorių m. Maironio g. 45		
<b>Paskirtis</b>	Mokslo		
<b>Pavadinimas</b>	Lopšelis - darželis		
<b>Žymėjimas plane</b>	1C2b		
<b>Kadastro duomenų nustatymo data</b>	2019-07-24	<b>Unikalus numeris</b>	4997-5002-4010





Matinink

EVELINA LIUDVINAVI I T

2019-07-31 16:19:01



Lapas 2 iš 2

RŪSYS

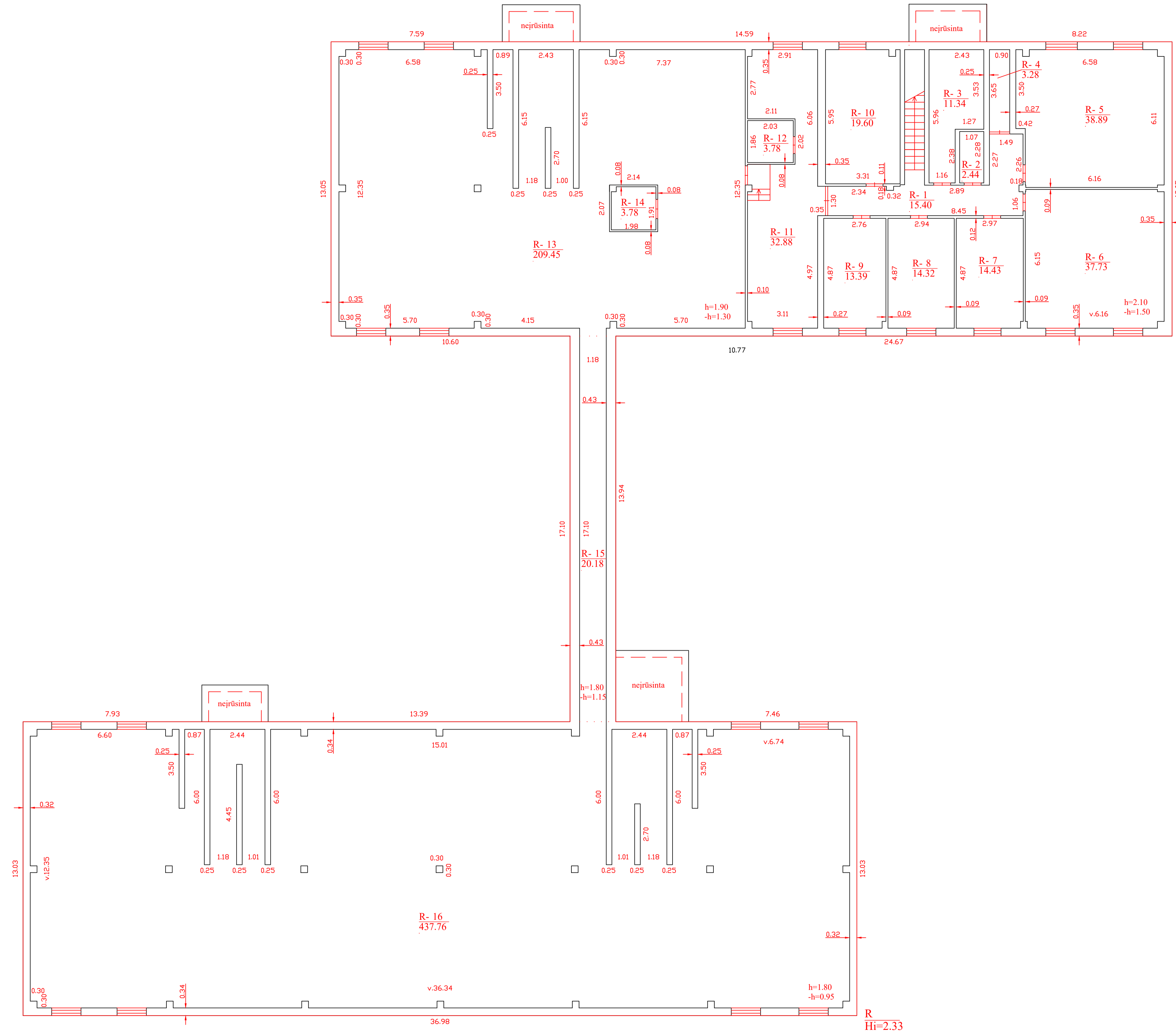

R  
Hi=2.33

Valstybės įmonė Valstybės žemės fondas, kodas: 120093212, adresas: Vilnius, Konstitucijos pr. 23-401 cł. pašto adresas (-ai): evelina.liudvinaviciute@vzf.lt, tel.: +370 676 300 18		
Matininko kvalifikacijos pažymėjimo Nr.	Pareigos	Vardas ir pavardė
2M-M-2291	Matininkė	EVELINA LIUDVINAVIČIŪTĖ
Adresas: Kaišiadorių r. sav. Kaišiadorių m. Maironio g. 45		
Pastato žymėjimas plane	1C2b	
Kadastro duomenų nustatymo data	2019-07-24	
Plano parengimo data	2019-07-25	
Mastelis	1:100	



1103322202



ANTRAS AUKŠTAS

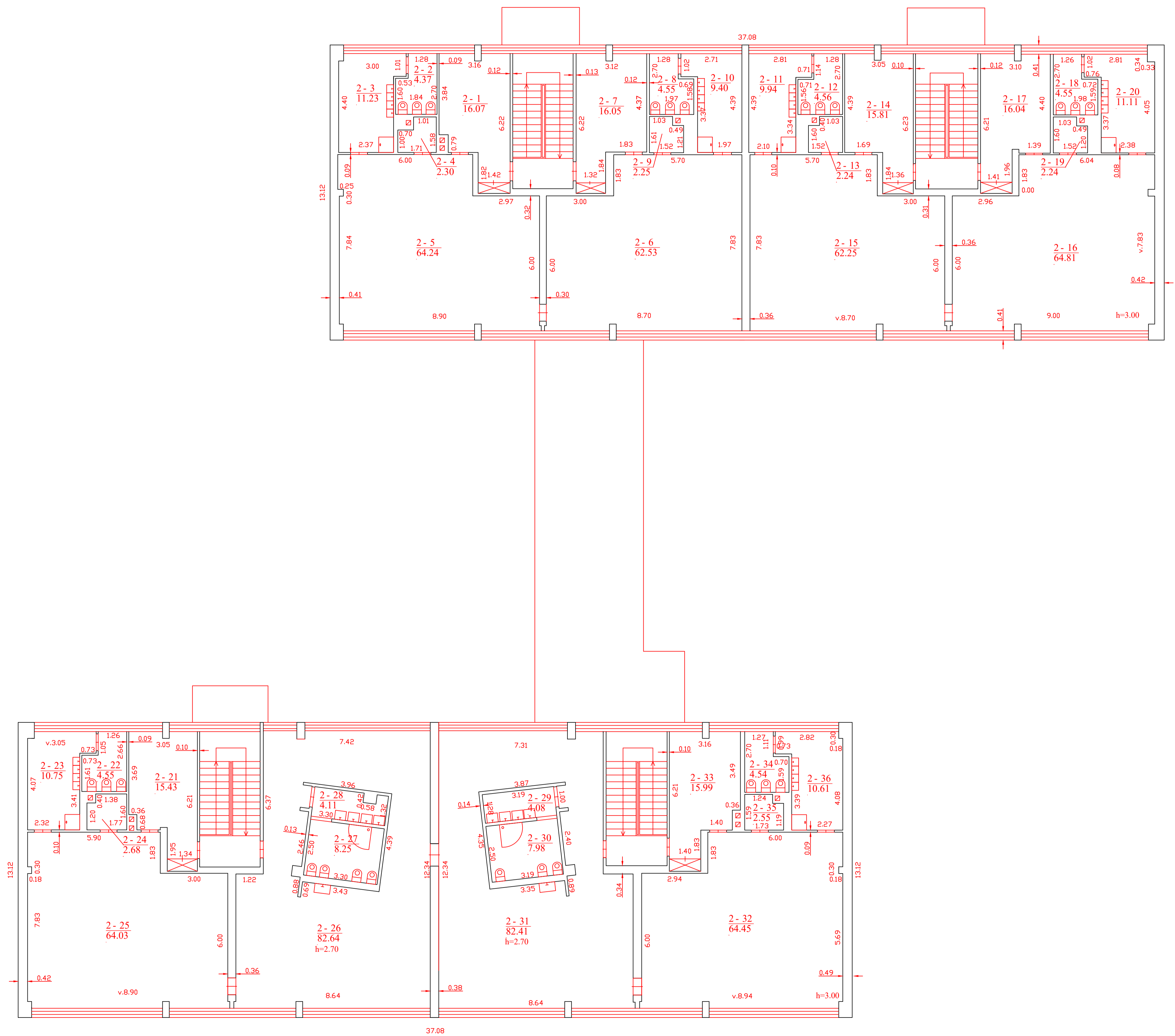

Valstybės įmonė Valstybės žemės fondas, kodas: 120093212, adresas: Vilnius, Konstitucijos pr. 23-401 of. pastas adresas (-ai): evelina.liudvinaviciute@vzf.lt, tel.: +370 676 300 18		
Matininko kvalifikacijos pažymėjimo Nr.	Pareigos	Vardas ir pavardė
2M-M-2291	Matininkė	EVELINA LIUDVINAVIČIŪTĖ
Adresas: Kaišadorių r. sav. Kaišadorių m. Maironio g. 45		
Pastato žymėjimas plane	1C2b	
Kadastro duomenų nustatymo data	2019-07-24	
Plano parengimo data	2019-07-25	
Mastelis	1:100	



110332202

Valstybės mone Valstybės žemės fondas, kodas: 120093212, adresas: Vilnius, Konstitucijos pr. 23-401

Matininkas(-) EVELINA LIUDVINAVIČIŪTĖ, kvalifikacijos pažymėjimo Nr. 2M-M-2291, el. pašto adresas (-ai): evelina.liudvinaviciute@vzf.lt, tel.: + 370 676 300 18

**PASTATO IR JO SUDĖTINI DALI KADASTRO DUOMENYS****Pastato kadastro duomenys**

**Adresas** Kaišiadorių r. sav. Kaišiadorių m. Maironio g. 45  
**Paskirtis** Mokslo  
**Pavadinimas** Lopšelis - darželis  
**Žymėjimas plane** 1C2b  
**Kadastro duomenų nustatymo data** 2019-07-24 **Žemės sklypo kadastro Nr.** 4918/0052:25  
**Statybos būklė** **Unikalus numeris** 4997-5002-4010  
**Pastaba** Su betono trinkelėmis terasa, plane pažymėta Tr.

<b>Statinio kategorija:</b>	Ypatingasis	<b>Stogo konstrukcija:</b>	Šlaitinis
<b>Statybos pradžios metai:</b>	1975	<b>Stogo danga:</b>	Beasbestis cementas
<b>Statybos pabaigos metai:</b>	1975	<b>Išorės apdaila:</b>	Tinkas, dažai
<b>Rekonstravimo pradžios metai:</b>	2009	<b>Pertvaros:</b>	Gipso betonas
<b>Rekonstravimo pabaigos metai:</b>	2010	<b>Grindys:</b>	Linoleumas
<b>Kap. remonto pradžios metai:</b>		<b>Langai:</b>	Plastikiniai
<b>Kap. remonto pabaigos metai:</b>		<b>Durys:</b>	Medinės
<b>Atnaujinimo (modernizavimo) pradžios metai:</b>		<b>Vidaus apdaila:</b>	Tinkas
<b>Atnaujinimo (modernizavimo) pabaigos metai:</b>		<b>Šildymas:</b>	Bendr. centr. šild. sist.
<b>Papr. remonto pradžios metai:</b>	2018	<b>Vandentiekis:</b>	Komunalinis vandentiekis
<b>Papr. remonto pabaigos metai:</b>	2019	<b>Nuotekų šalinimas:</b>	Komunalinis nuotekų šalinimas
<b>Baigtumo procentas: %</b>	100	<b>Dujos:</b>	Nėra
<b>Aukštumai:</b>	2	<b>Karštas vanduo:</b>	Yra
<b>Tūris: kub. m</b>	9332	<b>Elektra:</b>	Yra
<b>Bendras plotas: kv. m</b>	2490,23	<b>Viryklė:</b>	Elektrinė
<b>Užstatytas plotas: kv. m</b>	1097	<b>Vonios kambarys:</b>	Yra
<b>Plotas bruto: kv. m</b>	3011	<b>Vėdinimas ir kondicionavimas:</b>	Vėdinimas
<b>Pamatai:</b>	Gelžbetonis	<b>Koordinat X:</b>	6080408
<b>Sienos:</b>	Gelžbetonio plokštės	<b>Koordinat Y:</b>	528642
<b>Perdanga:</b>	Gelžbetonis		



\* 1 1 0 3 3 2 1 7 1 0 \*

**Pastato sud tin s dalies kadastro duomenys**

<b>Žym jimas</b>	1C2b		
<b>Pavadinimas</b>	Lopšelis - darželis		
<b>Statybos pradžios metai:</b>	1975	<b>Bendras plotas: kv. m</b>	779,91
<b>Statybos pabaigos metai:</b>	1975	<b>Pamatai:</b>	Gelžbetonis
<b>Rekonstravimo pradžios metai:</b>	2009	<b>Sienos:</b>	Gelžbetonio plokšt s
<b>Rekonstravimo pabaigos metai:</b>	2010	<b>Perdanga:</b>	Gelžbetonis
<b>Kap. remonto pradžios metai:</b>		<b>Stogo konstrukcija:</b>	Šlaitinis
<b>Kap. remonto pabaigos metai:</b>		<b>Stogo danga:</b>	Beasbestis cementas
<b>Atnaujinimo (modernizavimo) pradžios metai:</b>		<b>Išor s apdaila:</b>	Tinkas, dažai
<b>Atnaujinimo (modernizavimo) pabaigos metai:</b>		<b>Pertvaros:</b>	Gipso betonas
<b>Papr. remonto pradžios metai:</b>	2018	<b>Grindys:</b>	Linoleumas
<b>Papr. remonto pabaigos metai:</b>	2019	<b>Langai:</b>	Plastikiniai
<b>Baigtumo procentas: %</b>	100	<b>Durys:</b>	Medin s
<b>Aukšt skai ius:</b>	2	<b>Vidaus apdaila:</b>	Tinkas
<b>T ris: kub. m</b>	3405		

**Pastato sud tin s dalies kadastro duomenys**

<b>Žym jimas</b>	R		
<b>Pavadinimas</b>	R sys		
<b>Statybos pradžios metai:</b>	1975	<b>Aukšt skai ius:</b>	
<b>Statybos pabaigos metai:</b>	1975	<b>T ris: kub. m</b>	2333
<b>Rekonstravimo pradžios metai:</b>	2009	<b>Bendras plotas: kv. m</b>	878,65
<b>Rekonstravimo pabaigos metai:</b>	2010	<b>Sienos:</b>	Gelžbetonio blokai
<b>Kap. remonto pradžios metai:</b>		<b>Perdanga:</b>	Gelžbetonis
<b>Kap. remonto pabaigos metai:</b>		<b>Išor s apdaila:</b>	Tinkas, dažai
<b>Atnaujinimo (modernizavimo) pradžios metai:</b>		<b>Pertvaros:</b>	Gelžbetonio blokai
<b>Atnaujinimo (modernizavimo) pabaigos metai:</b>		<b>Grindys:</b>	Monolitin s
<b>Papr. remonto pradžios metai:</b>		<b>Langai:</b>	Plastikiniai
<b>Papr. remonto pabaigos metai:</b>		<b>Durys:</b>	Medin s
<b>Baigtumo procentas: %</b>	100	<b>Vidaus apdaila:</b>	Dažai



\* 1 1 0 3 3 2 1 7 1 0 \*

**Pastato sud tin s dalies kadastro duomenys**

<b>Žym jimas</b>	1c1b		
<b>Pavadinimas</b>	Priestatas		
<b>Statybos pradžios metai:</b>	1975	<b>Bendras plotas: kv. m</b>	4,95
<b>Statybos pabaigos metai:</b>	1975	<b>Pamatai:</b>	Gelžbetonis
<b>Rekonstravimo pradžios metai:</b>	2009	<b>Sienos:</b>	Gelžbetonio blokai
<b>Rekonstravimo pabaigos metai:</b>	2010	<b>Perdanga:</b>	Gelžbetonis
<b>Kap. remonto pradžios metai:</b>		<b>Stogo konstrukcija:</b>	Šlaitinis
<b>Kap. remonto pabaigos metai:</b>		<b>Stogo danga:</b>	Beasbestis cementas
<b>Atnaujinimo (modernizavimo) pradžios metai:</b>		<b>Išor s apdaila:</b>	Tinkas, dažai
<b>Atnaujinimo (modernizavimo) pabaigos metai:</b>		<b>Pertvaros:</b>	Medin s lentos
<b>Papr. remonto pradžios metai:</b>		<b>Grindys:</b>	Monolitin s
<b>Papr. remonto pabaigos metai:</b>		<b>Langai:</b>	N ra
<b>Baigtumo procentas: %</b>	100	<b>Durys:</b>	Plastikin s
<b>Aukšt skai ius:</b>	1	<b>Vidaus apdaila:</b>	Tinkas
<b>T ris: kub. m</b>	18		

**Pastato sud tin s dalies kadastro duomenys**

<b>Žym jimas</b>	2c1b		
<b>Pavadinimas</b>	Priestatas		
<b>Statybos pradžios metai:</b>	1975	<b>Bendras plotas: kv. m</b>	5,27
<b>Statybos pabaigos metai:</b>	1975	<b>Pamatai:</b>	Gelžbetonis
<b>Rekonstravimo pradžios metai:</b>	2009	<b>Sienos:</b>	Gelžbetonio blokai
<b>Rekonstravimo pabaigos metai:</b>	2010	<b>Perdanga:</b>	Gelžbetonis
<b>Kap. remonto pradžios metai:</b>		<b>Stogo konstrukcija:</b>	Šlaitinis
<b>Kap. remonto pabaigos metai:</b>		<b>Stogo danga:</b>	Beasbestis cementas
<b>Atnaujinimo (modernizavimo) pradžios metai:</b>		<b>Išor s apdaila:</b>	Tinkas, dažai
<b>Atnaujinimo (modernizavimo) pabaigos metai:</b>		<b>Pertvaros:</b>	Medin s lentos
<b>Papr. remonto pradžios metai:</b>		<b>Grindys:</b>	Monolitin s
<b>Papr. remonto pabaigos metai:</b>		<b>Langai:</b>	N ra
<b>Baigtumo procentas: %</b>	100	<b>Durys:</b>	Plastikin s
<b>Aukšt skai ius:</b>	1	<b>Vidaus apdaila:</b>	Tinkas
<b>T ris: kub. m</b>	18		



\* 1 1 0 3 3 2 1 7 1 0 \*

### Pastato sud tin s dalies kadastro duomenys

<b>Žym jimas</b>	3c1b		
<b>Pavadinimas</b>	Priestats-Galerija		
<b>Statybos pradžios metai:</b>	1975	<b>Bendras plotas: kv. m</b>	25,19
<b>Statybos pabaigos metai:</b>	1975	<b>Pamatai:</b>	Gelžbetonis
<b>Rekonstravimo pradžios metai:</b>	2009	<b>Sienos:</b>	Gelžbetonio blokai
<b>Rekonstravimo pabaigos metai:</b>	2010	<b>Perdanga:</b>	Gelžbetonis
<b>Kap. remonto pradžios metai:</b>		<b>Stogo konstrukcija:</b>	Šlaitinis
<b>Kap. remonto pabaigos metai:</b>		<b>Stogo danga:</b>	Beasbestis cementas
<b>Atnaujinimo (modernizavimo) pradžios metai:</b>		<b>Išor s apdaila:</b>	Tinkas, dažai
<b>Atnaujinimo (modernizavimo) pabaigos metai:</b>		<b>Pertvaros:</b>	N ra
<b>Papr. remonto pradžios metai:</b>	2018	<b>Grindys:</b>	Keramin s plytel s
<b>Papr. remonto pabaigos metai:</b>	2019	<b>Langai:</b>	Plastikiniai
<b>Baigtumo procentas: %</b>	100	<b>Durys:</b>	Plastikin s
<b>Aukšt skai ius:</b>	1	<b>Vidaus apdaila:</b>	Tinkas
<b>T ris: kub. m</b>	110		

### Pastato sud tin s dalies kadastro duomenys

<b>Žym jimas</b>	4c1b		
<b>Pavadinimas</b>	Priestatas		
<b>Statybos pradžios metai:</b>	1975	<b>Bendras plotas: kv. m</b>	7,78
<b>Statybos pabaigos metai:</b>	1975	<b>Pamatai:</b>	Gelžbetonis
<b>Rekonstravimo pradžios metai:</b>	2009	<b>Sienos:</b>	Gelžbetonio blokai
<b>Rekonstravimo pabaigos metai:</b>	2010	<b>Perdanga:</b>	Gelžbetonis
<b>Kap. remonto pradžios metai:</b>		<b>Stogo konstrukcija:</b>	Šlaitinis
<b>Kap. remonto pabaigos metai:</b>		<b>Stogo danga:</b>	Beasbestis cementas
<b>Atnaujinimo (modernizavimo) pradžios metai:</b>		<b>Išor s apdaila:</b>	Tinkas, dažai
<b>Atnaujinimo (modernizavimo) pabaigos metai:</b>		<b>Pertvaros:</b>	Medin s lentos
<b>Papr. remonto pradžios metai:</b>	2018	<b>Grindys:</b>	Keramin s plytel s
<b>Papr. remonto pabaigos metai:</b>	2019	<b>Langai:</b>	N ra
<b>Baigtumo procentas: %</b>	100	<b>Durys:</b>	Plastikin s
<b>Aukšt skai ius:</b>	1	<b>Vidaus apdaila:</b>	Tinkas
<b>T ris: kub. m</b>	26		



\* 1 1 0 3 3 2 1 7 1 0 \*

### Pastato sud tin s dalies kadastro duomenys

<b>Žym jimas</b>	5c1b		
<b>Pavadinimas</b>	Priestatas		
<b>Statybos pradžios metai:</b>	1975	<b>Bendras plotas: kv. m</b>	4,8
<b>Statybos pabaigos metai:</b>	1975	<b>Pamatai:</b>	Gelžbetonis
<b>Rekonstravimo pradžios metai:</b>	2009	<b>Sienos:</b>	Gelžbetonio blokai
<b>Rekonstravimo pabaigos metai:</b>	2010	<b>Perdanga:</b>	Gelžbetonis
<b>Kap. remonto pradžios metai:</b>		<b>Stogo konstrukcija:</b>	Šlaitinis
<b>Kap. remonto pabaigos metai:</b>		<b>Stogo danga:</b>	Beasbestis cementas
<b>Atnaujinimo (modernizavimo) pradžios metai:</b>		<b>Išor s apdaila:</b>	Tinkas, dažai
<b>Atnaujinimo (modernizavimo) pabaigos metai:</b>		<b>Pertvaros:</b>	Medin s lentos
<b>Papr. remonto pradžios metai:</b>	2018	<b>Grindys:</b>	Keramin s plytel s
<b>Papr. remonto pabaigos metai:</b>	2019	<b>Langai:</b>	N ra
<b>Baigtumo procentas: %</b>	100	<b>Durys:</b>	Plastikin s
<b>Aukšt skai ius:</b>	1	<b>Vidaus apdaila:</b>	Tinkas
<b>T ris: kub. m</b>	17		

### Pastato sud tin s dalies kadastro duomenys

<b>Žym jimas</b>	6c2b		
<b>Pavadinimas</b>	Lopšelis - darželis		
<b>Statybos pradžios metai:</b>	1975	<b>Bendras plotas: kv. m</b>	783,68
<b>Statybos pabaigos metai:</b>	1975	<b>Pamatai:</b>	Gelžbetonis
<b>Rekonstravimo pradžios metai:</b>	2009	<b>Sienos:</b>	Gelžbetonio blokai
<b>Rekonstravimo pabaigos metai:</b>	2010	<b>Perdanga:</b>	Gelžbetonis
<b>Kap. remonto pradžios metai:</b>		<b>Stogo konstrukcija:</b>	Šlaitinis
<b>Kap. remonto pabaigos metai:</b>		<b>Stogo danga:</b>	Beasbestis cementas
<b>Atnaujinimo (modernizavimo) pradžios metai:</b>		<b>Išor s apdaila:</b>	Tinkas, dažai
<b>Atnaujinimo (modernizavimo) pabaigos metai:</b>		<b>Pertvaros:</b>	Gipso betonas
<b>Papr. remonto pradžios metai:</b>	2018	<b>Grindys:</b>	Polivinilchloridas
<b>Papr. remonto pabaigos metai:</b>	2019	<b>Langai:</b>	Plastikiniai
<b>Baigtumo procentas: %</b>	100	<b>Durys:</b>	Medin s
<b>Aukšt skai ius:</b>	2	<b>Vidaus apdaila:</b>	Tinkas
<b>T ris: kub. m</b>	3405		

Matinink

EVELINA LIUDVINAVI I T



\* 1 1 0 3 3 2 1 7 1 0 \*

Valstybės mon. Valstybės žemės fondas, kodas: 120093212, adresas: Vilnius, Konstitucijos pr. 23-401  
 Matininkas(-) EVELINA LIUDVINAVIČIŪTĖ, kvalifikacijos pažymėjimo Nr. 2M-M-2291, el. pašto adresas (-ai): evelina.liudvinaviciute@vzf.lt, tel.: + 370 676 300 18

### PASTATO IR JO SUDĖTINI DALIŲ VERŲ NUSTATYMAS

Adresas Kaišiadorių r. sav. Kaišiadorių m. Maironio g. 45  
 Unikalus numeris 4997-5002-4010  
 Vertės nustatymo data 2019-07-24

Žymėjimas	Pavadinimas	Kasmetinis vertės mažinimo koeficientas	Matavimo vienetas	Kiekis	Įkainojimo pagrindas	Vidutinė vieneto statybos vertė po indeksavimo, Eur	Atkūrimo kaštai (statybinė vertė), Eur	Nusidėvimas %	Atkuriamoji vertė, Eur	Vietovės pataisos koeficientas	Vidutinė rinkos vertė, Eur
1	2	3	4	5	6	7	8	9	10	11	12
1C2b	Lopšelis - darželis	0.8	kub. m	9332	Modelis:16277	195	1820000	27	1328000		113000
1C2b	Lopšelis - darželis	0.8	kub. m	3405	NTK2019-2.13.4	195		27			
R	Rūsysis	0.8	kub. m	2333	NTK2019-2.13.4	195		27			
1c1b	Priestatas	0.8	kub. m	18	NTK2019-2.13.4	185		27			
2c1b	Priestatas	0.8	kub. m	18	NTK2019-2.13.4	185		27			
3c1b	Priestats-Galerija	0.8	kub. m	110	NTK2019-2.13.4	195		27			
4c1b	Priestatas	0.8	kub. m	26	NTK2019-2.13.4	185		27			
5c1b	Priestatas	0.8	kub. m	17	NTK2019-2.13.4	185		27			
6c2b	Lopšelis - darželis	0.8	kub. m	3405	NTK2019-2.13.4	195		27			

Matinink

EVELINA LIUDVINAVIČIŪTĖ



\* 1 1 0 3 3 2 1 7 1 1 \*

Valstybės mokykla "Valstybinis mokymų centras", kodas: 120093212, adresas: Vilnius, Konstitucijos pr. 23-401  
 Matininkas(-) EVELINA LIUDVINAVIČIŪTĖ, kvalifikacijos pažymėjimo Nr. 2M-M-2291, el. pašto adresas (-ai): evelina.liudvinaviciute@vzf.lt, tel.: +370 676 300 18

### PASTATO PATALPŲ PLOTŲ EKSPLIKACIJA

**Adresas** Kaišiadorių r. sav. Kaišiadorių m. Maironio g. 45  
**Paskirtis** Mokslo  
**Pavadinimas** Lopšelis - darželis  
**Žymėjimas plane** 1C2b  
**Kadastro duomenų nustatymo data** 2019-07-24 **Unikalus numeris** 4997-5002-4010

Aukšto Nr.	Patalpos pažymėjimas plane		Patalp pavadinimas	Bendras plotas m <sup>2</sup>	Gyvenamosios paskirties patalp							Negyvenamosios paskirties patalp		
	1 simbolis	2 simbolis			Naudingasis plotas m <sup>2</sup>	Iš to skaičiaus				Rsi (pusrūsi) plotas m <sup>2</sup>	Garaž plotas m <sup>2</sup>	Pagrindinis plotas m <sup>2</sup>	Pagalbinis plotas m <sup>2</sup>	Naudingasis plotas m <sup>2</sup>
						Gyvenamasis plotas m <sup>2</sup>	Verslo plotas m <sup>2</sup>	Pagalbinis naudingasis plotas m <sup>2</sup>	Pagalbinis nenaudingasis plotas m <sup>2</sup>					
1	2	3	4	5	6	7	8	9	10	11	12	13	14	15
R	R	1	Koridorius	15,40									15,40	
R	R	2	Sandėlis	2,44									2,44	
R	R	3	Sandėlis	11,34									11,34	
R	R	4	Sandėlis	3,28									3,28	
R	R	5	Sandėlis	38,89									38,89	
R	R	6	Sandėlis	37,73									37,73	
R	R	7	Sandėlis	14,43									14,43	



\* 1 1 0 3 2 9 8 1 9 7 \*

1	2	3	4	5	6	7	8	9	10	11	12	13	14	15
R	R	8	Sand lis	14,32									14,32	
R	R	9	Sand lis	13,39									13,39	
R	R	10	Sand lis	19,60									19,60	
R	R	11	Sand lis	32,88									32,88	
R	R	12	Šiluminis mazgas	3,78									3,78	
R	R	13	Sand lis	209,45									209,45	
R	R	14	Elektros skydin	3,78									3,78	
R	R	15	Koridorius	20,18									20,18	
R	R	16	R sys	437,76									437,76	
Iš viso r syje ( 16 patalpos )				878,65									878,65	
1	1	1	Koridorius	2,37									2,37	
1	1	2	Koridorius	3,45									3,45	
1	1	3	Virtuv	51,59									51,59	
1	1	4	Sand lis	8,51									8,51	
1	1	5	Koridorius	1,75									1,75	
1	1	6	Koridorius	3,59									3,59	
1	1	7	Koridorius	2,76									2,76	
1	1	8	Koridorius	2,51									2,51	
1	1	9	Koridorius	1,22									1,22	
1	1	10	R bin	14,07									14,07	
1	1	11	Pagalbin patalpa	1,62									1,62	



\* 1 1 0 3 2 9 8 1 9 7 \*

1	2	3	4	5	6	7	8	9	10	11	12	13	14	15
1	1	12	Prausykla	11,33									11,33	
1	1	13	Miegamasis	34,42								34,42		
1	1	14	Žaidim kambarys	52,77								52,77		
1	1	15	Medicinos kabinetas	17,99								17,99		
1	1	16	Koridorius	5,58									5,58	
1	1	17	Logopedinis kabinetas	8,85								8,85		
1	1	18	Dušas	1,22									1,22	
1	1	19	Koridorius	1,89									1,89	
1	1	20	Sanitarinis mazgas	5,94									5,94	
1	1	21	Kabinetas	11,49								11,49		
1	1	22	Kabinetas	11,98								11,98		
1	1	23	Elektros skydin	6,14									6,14	
1	1	24	Koridorius	30,59									30,59	
1	1	25	Valgykla	76,86								76,86		
1	1	26	Pagalbin patalpa	1,90									1,90	
1	1	28	Prausykla	11,15									11,15	
1	1	29	Logopedo kabinetas	16,24								16,24		
1	1	30	Sand lis	1,23									1,23	
1	1	31	Koridorius	2,58									2,58	
1	1	32	Koridorius-galerija	25,19									25,19	
1	1	33	Koridorius	5,45									5,45	



\* 1 1 0 3 2 9 8 1 9 7 \*

1	2	3	4	5	6	7	8	9	10	11	12	13	14	15
1	1	34	Koridorius	3,53									3,53	
1	1	35	Koridorius	1,08									1,08	
1	1	36	Koridorius	2,33									2,33	
1	1	37	R bin	13,48									13,48	
1	1	38	Pagalbin patalpa	1,92									1,92	
1	1	39	Prausykla	11,11									11,11	
1	1	40	Miegamasis	34,42								34,42		
1	1	41	Žaidim kambarys	52,77								52,77		
1	1	42	Sal	72,42								72,42		
1	1	43	Žaidim kambarys	52,77								52,77		
1	1	44	Pagalbin patalpa	1,92									1,92	
1	1	45	Miegamasis	33,27								33,27		
1	1	46	Prausykla	10,82									10,82	
1	1	47	R bin	13,43									13,43	
1	1	48	Koridorius	1,26									1,26	
1	1	49	Koridorius	2,45									2,45	
1	1	50	Koridorius	2,35									2,35	
1	1	51	Koridorius	1,80									1,80	
1	1	52	Koridorius	6,21									6,21	
1	1	53	Koridorius	29,08									29,08	
1	1	54	Mokytoj metodinis kabinetas	18,97								18,97		



\* 1 1 0 3 2 9 8 1 9 7 \*

1	2	3	4	5	6	7	8	9	10	11	12	13	14	15
1	1	55	Skalbykla	8,44									8,44	
1	1	56	Pagalbin patalpa	2,25									2,25	
1	1	57	Kabinetas	12,09								12,09		
1	1	58	Kabinetas	13,26								13,26		
1	1	59	Pagalbin patalpa	2,33									2,33	
Iš viso pirmame aukšte ( 58 patalpos )				839,99								520,57	319,42	
2	2	1	R bin	16,07									16,07	
2	2	2	Tualetas	4,37									4,37	
2	2	3	Prausykla	11,23									11,23	
2	2	4	Pagalbin patalpa	2,30									2,30	
2	2	5	Žaidim kambarys	64,24								64,24		
2	2	6	Žaidim kambarys	62,53								62,53		
2	2	7	R bin	16,05									16,05	
2	2	8	Tualetas	4,55									4,55	
2	2	9	Pagalbin patalpa	2,25									2,25	
2	2	10	Prausykla	9,40									9,40	
2	2	11	Prausykla	9,94									9,94	
2	2	12	Tualetas	4,56									4,56	
2	2	13	Pagalbin patalpa	2,24									2,24	
2	2	14	R bin	15,81									15,81	
2	2	15	Žaidim kambarys	62,25								62,25		



\* 1 1 0 3 2 9 8 1 9 7 \*

1	2	3	4	5	6	7	8	9	10	11	12	13	14	15
2	2	16	Žaidim kambarys	64,81								64,81		
2	2	17	R bin	16,04									16,04	
2	2	18	Tualetas	4,55									4,55	
2	2	19	Pagalbin patalpa	2,24									2,24	
2	2	20	Prausykla	11,11									11,11	
2	2	21	R bin	15,43									15,43	
2	2	22	Tualetas	4,55									4,55	
2	2	23	Prausykla	10,75									10,75	
2	2	24	Pagalbin patalpa	2,68									2,68	
2	2	25	Žaidim kambarys	64,03								64,03		
2	2	26	Vaik grup s kambarys	82,64								82,64		
2	2	27	Tualetas	8,25									8,25	
2	2	28	Prausykla	4,11									4,11	
2	2	29	Prausykla	4,08									4,08	
2	2	30	Tualetas	7,98									7,98	
2	2	31	Vaik grup s kambarys	82,41								82,41		
2	2	32	Žaidim kambarys	64,45								64,45		
2	2	33	R bin	15,99									15,99	
2	2	34	Tualetas	4,54									4,54	
2	2	35	Pagalbin patalpa	2,55									2,55	
2	2	36	Prausykla	10,61									10,61	



\* 1 1 0 3 2 9 8 1 9 7 \*

1	2	3	4	5	6	7	8	9	10	11	12	13	14	15
Iš viso antrame aukšte ( 36 patalpos )				771,59								547,36	224,23	
Iš viso ( 110 patalpos )				2490,23								1067,93	1422,30	

Matininkė

EVELINA LIUDVINAVIČIŪTĖ

2019-07-31 16:18:55



\* 1 1 0 3 2 9 8 1 9 7 \*

Lapas 7 iš 7

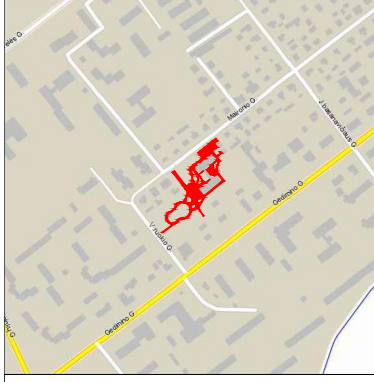

IŠDĖSTYMO PLANAS

M1:500

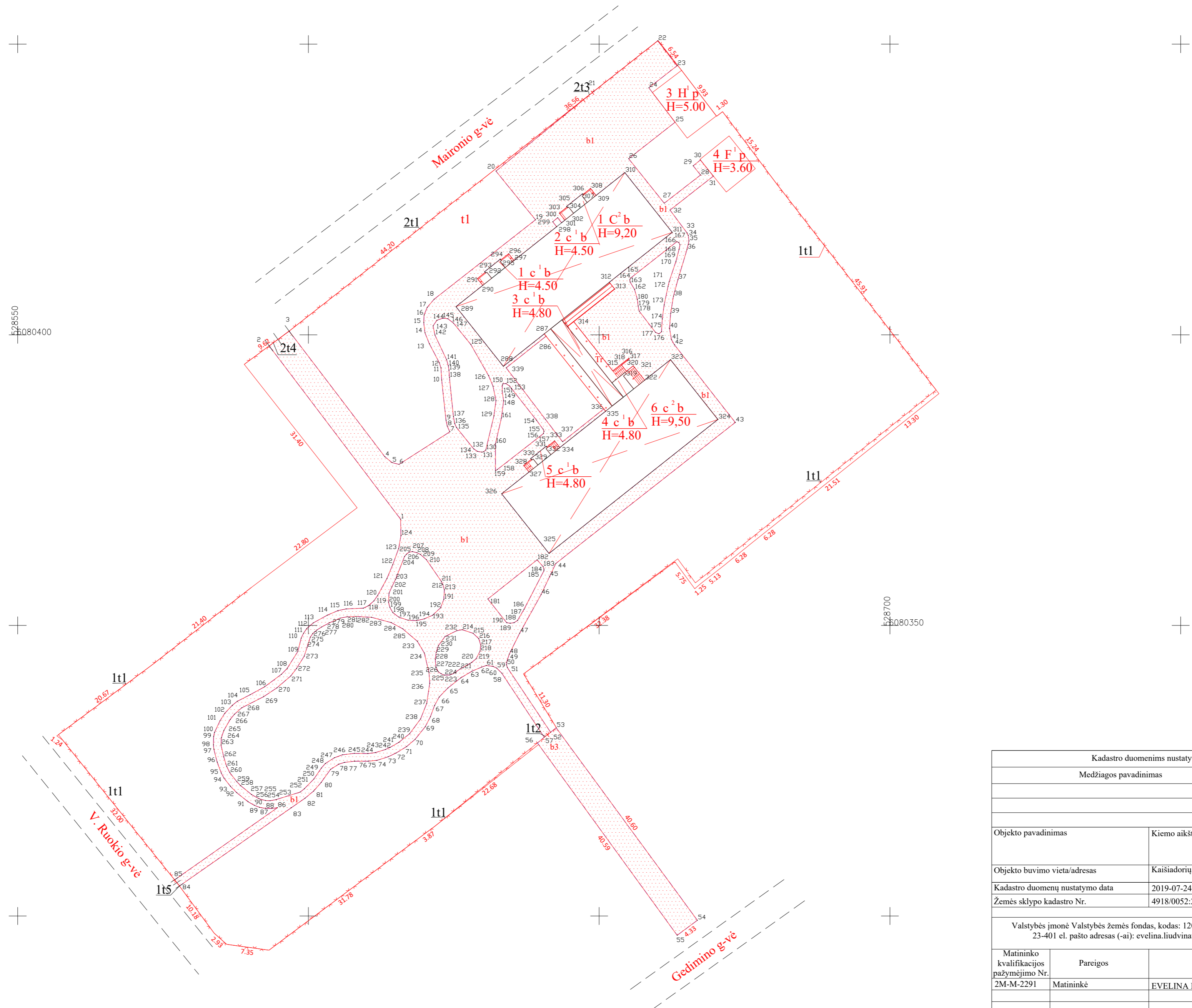

Kadastro duomenimis nustatyti naudota medžiaga			
Medžiagos pavadinimas	Medžiagos parengimo data		
Objekto pavadinimas	Kiemo aikštelės		
Objekto buvimo vieta/adresas	Kaišiadorių r. sav. Kaišiadorių m. Maironio g. 45		
Kadastro duomenų nustatymo data	2019-07-24		
Žemės sklypo kadastro Nr.	4918/0052:25		
Valstybės įmonė Valstybės žemės fondas, kodas: 120093212, adresas: Vilnius, Konstitucijos pr. 23-401 el. pašto adresas (-ai): evelina.liudvinaviciute@vzf.lt, tel.: + 370 676 300 18			
Matiminko kvalifikacijos pažymėjimo Nr.	Pareigos	Vardas ir pavardė	Data
2M-M-2291	Matininkė	EVELINA LIUDVINAVIČIŪTĖ	2019-07-24



1103478292

## KOORDINA I ŽINIARAŠTIS

**Pavadinimas** Kiemo aikštelės

**Objekto buvimo vieta** Kaišiadorių r. sav. Kaišiadorių m. Maironio g. 45

**Unikalus numeris** 4400-5286-8230

**Koordinacijų sistema:** LKS-94

Taško Nr.	X	Y	Taško Nr.	X	Y
1	6080368,26	528615,85	39	6080403,65	528662,29
2	6080398,09	528593,25	40	6080401,10	528662,10
3	6080400,63	528596,68	41	6080399,17	528662,44
4	6080379,01	528613,14	42	6080398,28	528662,95
5	6080378,01	528614,36	43	6080384,91	528673,40
6	6080377,71	528615,58	44	6080360,65	528642,53
7	6080383,30	528624,32	45	6080358,35	528641,46
8	6080384,29	528623,87	46	6080355,28	528639,99
9	6080385,29	528623,66	47	6080348,63	528636,32
10	6080392,20	528622,91	48	6080345,05	528634,53
11	6080394,30	528622,78	49	6080343,63	528634,08
12	6080395,17	528622,52	50	6080343,19	528634,07
13	6080398,45	528620,80	51	6080342,75	528634,19
14	6080400,36	528620,03	52	6080331,59	528641,66
15	6080402,13	528619,82	53	6080332,38	528642,59
16	6080403,39	528619,89	54	6080299,26	528666,89
17	6080404,70	528620,41	55	6080296,67	528663,42
18	6080406,11	528621,61	56	6080329,78	528639,39
19	6080419,79	528639,04	57	6080330,76	528640,56
20	6080428,15	528632,24	58	6080341,75	528633,26
21	6080441,88	528649,07	59	6080342,65	528632,37
22	6080450,59	528660,08	60	6080342,95	528631,75
23	6080446,28	528663,38	61	6080343,10	528630,59
24	6080442,50	528658,54	62	6080342,82	528629,77
25	6080436,57	528663,05	63	6080342,11	528628,12
26	6080430,30	528655,06	64	6080340,95	528626,18
27	6080422,63	528661,19	65	6080339,23	528623,97
28	6080427,49	528667,44	66	6080337,65	528622,48
29	6080429,07	528666,17	67	6080336,22	528621,69
30	6080430,07	528667,41	68	6080334,26	528620,98
31	6080427,30	528669,64	69	6080332,55	528620,08
32	6080421,46	528662,18	70	6080330,40	528618,35
33	6080417,53	528665,10	71	6080329,15	528616,89
34	6080417,09	528665,32	72	6080328,02	528615,05
35	6080416,14	528665,45	73	6080327,38	528613,71
36	6080414,68	528665,11	74	6080326,78	528611,79
37	6080409,48	528663,54	75	6080326,63	528610,25
38	6080406,63	528662,78	76	6080326,63	528607,93



\* 1 1 0 3 4 0 9 7 0 5 \*

Koordinacijų sistema: LKS-94

Taško Nr.	X	Y	Taško Nr.	X	Y
77	6080326,42	528606,16	121	6080358,07	528613,50
78	6080326,11	528605,22	122	6080360,43	528614,49
79	6080325,22	528603,81	123	6080363,21	528615,51
80	6080322,96	528602,18	124	6080365,45	528615,92
81	6080321,49	528600,89	125	6080398,31	528627,94
82	6080320,25	528599,41	126	6080392,96	528630,98
83	6080318,61	528597,03	127	6080391,15	528631,75
84	6080305,16	528577,82	128	6080388,66	528632,26
85	6080306,22	528576,98	129	6080386,02	528631,90
86	6080318,63	528594,66	130	6080380,16	528630,50
87	6080318,49	528593,71	131	6080379,86	528630,11
88	6080318,49	528592,62	132	6080379,82	528629,81
89	6080318,68	528591,58	133	6080379,92	528629,09
90	6080319,05	528590,68	134	6080380,35	528628,44
91	6080319,67	528589,60	135	6080384,05	528625,46
92	6080321,22	528587,65	136	6080384,71	528625,16
93	6080322,32	528586,57	137	6080385,95	528624,93
94	6080323,73	528585,47	138	6080392,64	528624,25
95	6080324,58	528585,01	139	6080393,89	528624,16
96	6080326,45	528584,31	140	6080394,66	528624,07
97	6080328,69	528583,73	141	6080395,69	528623,77
98	6080329,45	528583,66	142	6080399,94	528621,76
99	6080330,87	528583,69	143	6080401,54	528621,44
100	6080331,58	528583,85	144	6080402,48	528622,10
101	6080333,59	528584,80	145	6080402,85	528623,08
102	6080334,86	528585,61	146	6080402,77	528623,98
103	6080336,24	528586,90	147	6080402,01	528624,95
104	6080336,93	528587,76	148	6080388,64	528633,57
105	6080338,06	528589,95	149	6080390,33	528633,31
106	6080339,42	528592,46	150	6080391,34	528633,35
107	6080341,57	528595,34	151	6080391,57	528633,44
108	6080342,61	528596,35	152	6080391,60	528633,96
109	6080345,51	528598,18	153	6080391,17	528634,61
110	6080347,79	528598,75	154	6080385,28	528639,24
111	6080348,62	528599,14	155	6080383,75	528640,35
112	6080349,45	528599,69	156	6080383,39	528640,51
113	6080350,41	528600,82	157	6080382,99	528640,41
114	6080351,76	528603,24	158	6080376,81	528632,49
115	6080352,53	528605,05	159	6080376,63	528632,17
116	6080352,83	528606,46	160	6080381,26	528632,16
117	6080352,96	528609,44	161	6080385,68	528633,19
118	6080353,35	528610,29	162	6080407,80	528656,09
119	6080354,21	528611,26	163	6080409,08	528655,32
120	6080355,15	528611,91	164	6080409,43	528655,26



Koordinacių sistema: LKS-94

Taško Nr.	X	Y	Taško Nr.	X	Y
165	6080409,75	528655,38	209	6080362,21	528619,26
166	6080416,01	528663,35	210	6080361,32	528620,27
167	6080415,88	528663,68	211	6080357,58	528622,86
168	6080415,49	528663,90	212	6080357,03	528623,12
169	6080414,68	528663,73	213	6080356,11	528623,38
170	6080412,63	528663,20	214	6080349,26	528626,43
171	6080409,13	528662,04	215	6080348,65	528628,31
172	6080408,33	528661,85	216	6080347,70	528629,29
173	6080405,10	528661,17	217	6080346,62	528629,63
174	6080402,72	528660,84	218	6080345,57	528629,52
175	6080400,51	528660,73	219	6080344,23	528628,83
176	6080400,15	528660,27	220	6080343,60	528628,03
177	6080400,41	528659,69	221	6080342,50	528626,09
178	6080404,05	528656,89	222	6080341,71	528624,98
179	6080404,93	528656,70	223	6080341,46	528624,31
180	6080406,06	528656,57	224	6080341,45	528623,38
181	6080354,55	528630,86	225	6080341,68	528622,81
182	6080361,27	528639,32	226	6080342,02	528622,32
183	6080360,11	528640,36	227	6080342,86	528621,92
184	6080359,66	528640,51	228	6080344,15	528621,81
185	6080359,37	528640,48	229	6080345,34	528621,96
186	6080352,76	528637,08	230	6080346,51	528622,34
187	6080350,85	528635,95	231	6080348,09	528623,49
188	6080350,45	528635,36	232	6080349,09	528625,50
189	6080350,37	528634,68	233	6080347,27	528618,72
190	6080350,45	528634,10	234	6080345,24	528619,94
191	6080354,46	528623,27	235	6080341,85	528620,73
192	6080353,03	528622,72	236	6080340,03	528620,86
193	6080351,73	528621,32	237	6080336,55	528620,34
194	6080351,11	528619,91	238	6080333,88	528619,28
195	6080350,82	528618,59	239	6080331,35	528617,39
196	6080350,89	528617,13	240	6080329,87	528615,52
197	6080351,41	528615,55	241	6080329,00	528614,03
198	6080352,20	528614,51	242	6080328,64	528613,22
199	6080353,08	528614,01	243	6080328,10	528611,50
200	6080353,97	528613,78	244	6080327,93	528610,19
201	6080355,55	528613,86	245	6080327,98	528607,91
202	6080356,63	528614,34	246	6080327,74	528605,84
203	6080357,90	528614,97	247	6080327,23	528604,46
204	6080361,85	528616,53	248	6080326,23	528602,89
205	6080362,23	528616,84	249	6080325,44	528602,21
206	6080362,62	528617,30	250	6080323,55	528600,92
207	6080362,70	528617,90	251	6080321,88	528599,30
208	6080362,50	528618,66	252	6080321,32	528598,58



Koordinacijų sistema: LKS-94

Taško Nr.	X	Y	Taško Nr.	X	Y
253	6080320,03	528594,44	297	6080412,77	528635,35
254	6080319,84	528593,40	298	6080418,60	528642,69
255	6080319,86	528592,62	299	6080419,45	528642,01
256	6080320,18	528591,47	300	6080420,13	528642,86
257	6080320,89	528590,21	301	6080419,28	528643,54
258	6080322,42	528588,34	302	6080419,73	528644,11
259	6080323,08	528587,70	303	6080420,93	528643,16
260	6080324,64	528586,48	304	6080421,98	528644,49
261	6080325,74	528585,95	305	6080422,09	528644,41
262	6080327,36	528585,43	306	6080424,24	528647,11
263	6080329,43	528584,96	307	6080424,13	528647,19
264	6080330,67	528585,02	308	6080425,17	528648,51
265	6080331,93	528585,45	309	6080423,98	528649,46
266	6080333,83	528586,55	310	6080427,91	528654,41
267	6080334,71	528587,28	311	6080417,63	528662,57
268	6080335,80	528588,51	312	6080409,03	528651,74
269	6080337,71	528592,26	313	6080407,86	528652,67
270	6080339,25	528594,58	314	6080402,26	528645,62
271	6080341,30	528596,96	315	6080393,79	528652,35
272	6080342,56	528597,94	316	6080395,96	528655,08
273	6080344,71	528599,27	317	6080395,84	528655,18
274	6080346,19	528599,75	318	6080394,78	528653,84
275	6080347,96	528600,32	319	6080393,72	528654,68
276	6080348,57	528600,72	320	6080394,65	528655,85
277	6080349,19	528601,43	321	6080394,38	528656,06
278	6080349,73	528602,26	322	6080392,18	528657,82
279	6080350,42	528603,56	323	6080395,71	528662,26
280	6080351,23	528605,45	324	6080385,43	528670,42
281	6080351,49	528606,63	325	6080362,38	528641,38
282	6080351,53	528608,15	326	6080372,65	528633,23
283	6080351,39	528610,83	327	6080376,39	528637,94
284	6080350,48	528614,23	328	6080377,53	528637,03
285	6080349,40	528616,23	329	6080378,57	528638,34
286	6080399,76	528640,86	330	6080378,70	528638,23
287	6080400,15	528640,55	331	6080380,81	528640,89
288	6080394,57	528633,53	332	6080380,68	528640,99
289	6080404,85	528625,37	333	6080381,74	528642,32
290	6080408,51	528629,99	334	6080380,59	528643,23
291	6080409,67	528629,07	335	6080386,85	528651,11
292	6080410,73	528630,40	336	6080387,24	528650,80
293	6080410,85	528630,30	337	6080381,60	528643,70
294	6080413,00	528633,00	338	6080385,47	528640,75
295	6080412,87	528633,10	339	6080394,31	528634,01
296	6080413,93	528634,43			

Matinink

EVELINA LIUDVINAVI I T



\* 1 1 0 3 4 0 9 7 0 5 \*

Valstybės mon. Valstybės žemės fondas, kodas: 120093212, adresas: Vilnius, Konstitucijos pr. 23-401

Matininkas(-) EVELINA LIUDVINAVIČIŪTĖ, kvalifikacijos pažymėjimo Nr. 2M-M-2291, el. pašto adresas (-ai): evelina.liudvinaviciute@vzf.lt, tel.: + 370 676 300 18

**KIT INŽINERINI STATINIŲ IR JŲ DALIŲ KADASTRO DUOMENYS****Statinio kadastro duomenys**

<b>Adresas</b>	Kaišiadorių r. sav. Kaišiadorių m. Maironio g. 45		
<b>Paskirtis</b>	Kiti inžineriniai statiniai		
<b>Pavadinimas</b>	Kiemo aikštė		
<b>Žymėjimas plane</b>	b		
<b>Kadastro duomenų nustatymo data</b>	2019-07-24	<b>Žemės sklypo kadastro Nr.</b>	4918/0052:25
<b>Statybos būklė</b>		<b>Unikalus numeris</b>	4400-5286-8230

<b>Statybos pradžios metai:</b>	1975	<b>Ilgis: m</b>	
<b>Statybos pabaigos metai:</b>	1975	<b>Ilgis: km</b>	
<b>Rekonstravimo pradžios metai:</b>		<b>Plotis: m</b>	
<b>Rekonstravimo pabaigos metai:</b>		<b>Plotas: kv. m</b>	2162,11
<b>Kap. remonto pradžios metai:</b>		<b>Aukštis: m</b>	
<b>Kap. remonto pabaigos metai:</b>		<b>Tūris: kub. m</b>	
<b>Papr. remonto pradžios metai:</b>	2018	<b>Gylis: m</b>	
<b>Papr. remonto pabaigos metai:</b>	2019	<b>Skersmuo: mm</b>	
<b>Statinio kategorija:</b>	II grupės nesudėtingasis	<b>Skerspjūvis: kv. mm</b>	
<b>Baigtumo procentas: %</b>	100	<b>Kiekis: vnt.</b>	
<b>Medžiaga:</b>		<b>Koordinat X:</b>	
<b>Danga:</b>		<b>Koordinat Y:</b>	

**Statinio sudėtinės dalies kadastro duomenys**

<b>Žymėjimas</b>	b1		
<b>Pavadinimas</b>	Betono trinkelė danga		
<b>Statybos pradžios metai:</b>	1975	<b>Aukštis: m</b>	
<b>Statybos pabaigos metai:</b>	1975	<b>Ilgis: m</b>	
<b>Rekonstravimo pradžios metai:</b>		<b>Plotis: m</b>	
<b>Rekonstravimo pabaigos metai:</b>		<b>Gylis: m</b>	
<b>Kap. remonto pradžios metai:</b>		<b>Skersmuo: mm</b>	
<b>Kap. remonto pabaigos metai:</b>		<b>Plotas: kv. m</b>	1988,76
<b>Papr. remonto pradžios metai:</b>	2018	<b>Skerspjūvis: kv. mm</b>	
<b>Papr. remonto pabaigos metai:</b>	2019	<b>Tūris: kub. m</b>	
<b>Medžiaga:</b>		<b>Kiekis: vnt.</b>	
<b>Danga:</b>	Betono trinkelės		



\* 1 1 0 3 4 0 9 5 0 4 \*

**Statinio sudėtinės dalies kadastro duomenys**

<b>Žymėjimas</b>	b3		
<b>Pavadinimas</b>	Privažiavimo kelias		
<b>Statybos pradžios metai:</b>	1975	<b>Aukštis: m</b>	
<b>Statybos pabaigos metai:</b>	1975	<b>Ilgis: m</b>	
<b>Rekonstravimo pradžios metai:</b>		<b>Plotis: m</b>	
<b>Rekonstravimo pabaigos metai:</b>		<b>Gylis: m</b>	
<b>Kap. remonto pradžios metai:</b>		<b>Skersmuo: mm</b>	
<b>Kap. remonto pabaigos metai:</b>		<b>Plotas: kv. m</b>	173,35
<b>Papr. remonto pradžios metai:</b>		<b>Skerspj. vis: kv. mm</b>	
<b>Papr. remonto pabaigos metai:</b>		<b>Tūris: kub. m</b>	
<b>Medžiaga:</b>		<b>Kiekis: vnt.</b>	
<b>Danga:</b>	Asfaltbetonis		

Matinink

EVELINA LIUDVINAVIČIŲ



\* 1 1 0 3 4 0 9 5 0 4 \*

Valstybės mon. Valstybės žemės fondas, kodas: 120093212, adresas: Vilnius, Konstitucijos pr. 23-401  
 Matininkas(-) EVELINA LIUDVINAVIČIŪTĖ, kvalifikacijos pažymėjimo Nr. 2M-M-2291, el. pašto adresas (-ai): evelina.liudvinaviciute@vzf.lt, tel.: + 370 676 300 18

### KIT INŽINERINI STATINIŲ IR JŲ DALIŲ VERŲ NUSTATYMAS

Adresas Kaišiadorių r. sav. Kaišiadorių m. Maironio g. 45  
 Unikalus numeris 4400-5286-8230  
 Vertės nustatymo data 2019-07-24

Žymėjimas	Pavadinimas	Kasmetinis vertės mažinimo koeficientas	Matavimo vienetas	Kiekis	Įkainojimo pagrindas	Vidutinė vieneto statybos vertė po indeksavimo, Eur	Atkūrimo kaštai (statybinė vertė), Eur	Nusidėvėjimas %	Atkuriamoji vertė, Eur	Vietovės pataisos koeficientas	Vidutinė rinkos vertė, Eur
1	2	3	4	5	6	7	8	9	10	11	12
b1	Betono trinkelė danga	10	kv. m	1988,76	NTK 2019-3.2.11	46,05	91600	0	91600	1	91600
b3	Privažiavimo kelias	5	kv. m	173,35	NTK 2019-3.2.7	56,12	9730	75	2430	1	2430
	Viso						101000		94000		94000

Matinink

EVELINA LIUDVINAVIČIŪTĖ



\* 1 1 0 3 4 0 9 5 0 5 \*

Valstybės mon. Valstybės žemės fondas, kodas: 120093212, adresas: Vilnius, Konstitucijos pr. 23-401

Matininkas(-) EVELINA LIUDVINAVIČIŪTĖ, kvalifikacijos pažymėjimo Nr. 2M-M-2291, el. pašto adresas (-ai): evelina.liudvinaviciute@vzf.lt, tel.: + 370 676 300 18

**KIT INŽINERINI STATINIŲ IR JŲ DALIŲ KADASTRO DUOMENYS****Statinio kadastro duomenys**

<b>Adresas</b>	Kaišiadorių r. sav. Kaišiadorių m. Maironio g. 45		
<b>Paskirtis</b>	Kiti inžineriniai statiniai		
<b>Pavadinimas</b>	Tvora		
<b>Žymėjimas plane</b>	lt		
<b>Kadastro duomenų nustatymo data</b>	2019-07-24	<b>Žemės sklypo kadastro Nr.</b>	4918/0052:25
<b>Statybos būklė</b>		<b>Unikalus numeris</b>	4400-5286-8222

<b>Statybos pradžios metai:</b>	1975	<b>Ilgis: m</b>	321,65
<b>Statybos pabaigos metai:</b>	1975	<b>Ilgis: km</b>	
<b>Rekonstravimo pradžios metai:</b>		<b>Plotis: m</b>	
<b>Rekonstravimo pabaigos metai:</b>		<b>Plotas: kv. m</b>	
<b>Kap. remonto pradžios metai:</b>		<b>Aukštis: m</b>	1,3
<b>Kap. remonto pabaigos metai:</b>		<b>Tūris: kub. m</b>	
<b>Papr. remonto pradžios metai:</b>		<b>Gylis: m</b>	
<b>Papr. remonto pabaigos metai:</b>		<b>Skersmuo: mm</b>	
<b>Statinio kategorija:</b>	I grupės nesudėtingasis	<b>Skerspjūvis: kv. mm</b>	
<b>Baigtumo procentas: %</b>	100	<b>Kiekis: vnt.</b>	
<b>Medžiaga:</b>	Metalas	<b>Koordinat X:</b>	
<b>Danga:</b>		<b>Koordinat Y:</b>	

**Statinio sudėtinės dalies kadastro duomenys**

<b>Žymėjimas</b>	lt1		
<b>Pavadinimas</b>	Tvora		
<b>Statybos pradžios metai:</b>	1975	<b>Aukštis: m</b>	1,3
<b>Statybos pabaigos metai:</b>	1975	<b>Ilgis: m</b>	316,65
<b>Rekonstravimo pradžios metai:</b>		<b>Plotis: m</b>	
<b>Rekonstravimo pabaigos metai:</b>		<b>Gylis: m</b>	
<b>Kap. remonto pradžios metai:</b>		<b>Skersmuo: mm</b>	
<b>Kap. remonto pabaigos metai:</b>		<b>Plotas: kv. m</b>	
<b>Papr. remonto pradžios metai:</b>		<b>Skerspjūvis: kv. mm</b>	
<b>Papr. remonto pabaigos metai:</b>		<b>Tūris: kub. m</b>	
<b>Medžiaga:</b>	Metalas	<b>Kiekis: vnt.</b>	
<b>Danga:</b>			



\* 1 1 0 3 4 8 0 6 7 8 \*

**Statinio sud tin s dalies kadastro duomenys**

<b>Žym jimas</b>	1t2		
<b>Pavadinimas</b>	Varteliai		
<b>Statybos pradžios metai:</b>	1975	<b>Aukštis: m</b>	1,3
<b>Statybos pabaigos metai:</b>	1975	<b>Ilgis: m</b>	4
<b>Rekonstravimo pradžios metai:</b>		<b>Plotis: m</b>	
<b>Rekonstravimo pabaigos metai:</b>		<b>Gylis: m</b>	
<b>Kap. remonto pradžios metai:</b>		<b>Skersmuo: mm</b>	
<b>Kap. remonto pabaigos metai:</b>		<b>Plotas: kv. m</b>	
<b>Papr. remonto pradžios metai:</b>		<b>Skerspj vis: kv. mm</b>	
<b>Papr. remonto pabaigos metai:</b>		<b>T ris: kub. m</b>	
<b>Medžiaga:</b>	Metalas	<b>Kiekis: vnt.</b>	
<b>Danga:</b>			

**Statinio sud tin s dalies kadastro duomenys**

<b>Žym jimas</b>	1t5		
<b>Pavadinimas</b>	Varteliai		
<b>Statybos pradžios metai:</b>	1975	<b>Aukštis: m</b>	1,3
<b>Statybos pabaigos metai:</b>	1975	<b>Ilgis: m</b>	1
<b>Rekonstravimo pradžios metai:</b>		<b>Plotis: m</b>	
<b>Rekonstravimo pabaigos metai:</b>		<b>Gylis: m</b>	
<b>Kap. remonto pradžios metai:</b>		<b>Skersmuo: mm</b>	
<b>Kap. remonto pabaigos metai:</b>		<b>Plotas: kv. m</b>	
<b>Papr. remonto pradžios metai:</b>		<b>Skerspj vis: kv. mm</b>	
<b>Papr. remonto pabaigos metai:</b>		<b>T ris: kub. m</b>	
<b>Medžiaga:</b>	Metalas	<b>Kiekis: vnt.</b>	
<b>Danga:</b>			

Matinink

EVELINA LIUDVINAVI I T



\* 1 1 0 3 4 8 0 6 7 8 \*

Valstybės mon. Valstybės žemės fondas, kodas: 120093212, adresas: Vilnius, Konstitucijos pr. 23-401  
 Matininkas(-) EVELINA LIUDVINAVIČIŲ, kvalifikacijos pažymėjimo Nr. 2M-M-2291, el. pašto adresas (-ai): evelina.liudvinaviciute@vzf.lt, tel.: + 370 676 300 18

### KIT INŽINERINI STATINIŲ IR JŲ DALIŲ VERŲ NUSTATYMAS

Adresas Kaišiadorių r. sav. Kaišiadorių m. Maironio g. 45  
 Unikalus numeris 4400-5286-8222  
 Vertės nustatymo data 2019-07-24

Žymėjimas	Pavadinimas	Kasmetinis vertės mažinimo koeficientas	Matavimo vienetas	Kiekis	Įkainojimo pagrindas	Vidutinė vieneto statybos vertė po indeksavimo, Eur	Atkūrimo kaštai (statybinė vertė), Eur	Nusidėvėjimas %	Atkuriamoji vertė, Eur	Vietovės pataisos koeficientas	Vidutinė rinkos vertė, Eur
1	2	3	4	5	6	7	8	9	10	11	12
1t1	Tvora	2,5	m	316,65	NTK 2019-5.3.8	68,62	21700	75	5430	0,07	380
1t2	Varteliai	2,5	m	4	NTK 2019-5.3.8	68,62	274	75	69	0,07	5
1t5	Varteliai	2,5	m	1	NTK 2019-5.3.8	68,62	69	75	17	0,07	1
	Viso						22000		5520		386

Matinink

EVELINA LIUDVINAVIČIŲ



\* 1 1 0 3 4 8 0 6 7 9 \*

Valstybės mon. Valstybės žemės fondas, kodas: 120093212, adresas: Vilnius, Konstitucijos pr. 23-401

Matininkas(-) EVELINA LIUDVINAVIČIŪTĖ, kvalifikacijos pažymėjimo Nr. 2M-M-2291, el. pašto adresas (-ai): evelina.liudvinaviciute@vzf.lt, tel.: + 370 676 300 18

**KIT INŽINERINI STATINIŲ IR JŲ DALIŲ KADASTRO DUOMENYS****Statinio kadastro duomenys**

<b>Adresas</b>	Kaišiadorių r. sav. Kaišiadorių m. Maironio g. 45		
<b>Paskirtis</b>	Kiti inžineriniai statiniai		
<b>Pavadinimas</b>	Tvora		
<b>Žymėjimas plane</b>	2t		
<b>Kadastro duomenų nustatymo data</b>	2019-07-24	<b>Žemės sklypo kadastro Nr.</b>	4918/0052:25
<b>Statybos būklė</b>		<b>Unikalus numeris</b>	4400-5287-9679

<b>Statybos pradžios metai:</b>	1975	<b>Ilgis: m</b>	96,92
<b>Statybos pabaigos metai:</b>	1975	<b>Ilgis: km</b>	
<b>Rekonstravimo pradžios metai:</b>		<b>Plotis: m</b>	
<b>Rekonstravimo pabaigos metai:</b>		<b>Plotas: kv. m</b>	
<b>Kap. remonto pradžios metai:</b>		<b>Aukštis: m</b>	
<b>Kap. remonto pabaigos metai:</b>		<b>Tūris: kub. m</b>	
<b>Papr. remonto pradžios metai:</b>		<b>Gylis: m</b>	
<b>Papr. remonto pabaigos metai:</b>		<b>Skersmuo: mm</b>	
<b>Statinio kategorija:</b>	I grupės nesudėtingasis	<b>Skerspjūvis: kv. mm</b>	
<b>Baigtumo procentas: %</b>	100	<b>Kiekis: vnt.</b>	
<b>Medžiaga:</b>	Metalas	<b>Koordinat X:</b>	
<b>Danga:</b>		<b>Koordinat Y:</b>	

**Statinio sudėtinės dalies kadastro duomenys**

<b>Žymėjimas</b>	2t1		
<b>Pavadinimas</b>	Tvora		
<b>Statybos pradžios metai:</b>	1975	<b>Aukštis: m</b>	1,3
<b>Statybos pabaigos metai:</b>	1975	<b>Ilgis: m</b>	89,72
<b>Rekonstravimo pradžios metai:</b>		<b>Plotis: m</b>	
<b>Rekonstravimo pabaigos metai:</b>		<b>Gylis: m</b>	
<b>Kap. remonto pradžios metai:</b>		<b>Skersmuo: mm</b>	
<b>Kap. remonto pabaigos metai:</b>		<b>Plotas: kv. m</b>	
<b>Papr. remonto pradžios metai:</b>		<b>Skerspjūvis: kv. mm</b>	
<b>Papr. remonto pabaigos metai:</b>		<b>Tūris: kub. m</b>	
<b>Medžiaga:</b>	Metalas	<b>Kiekis: vnt.</b>	
<b>Danga:</b>			



\* 1 1 0 3 4 8 1 5 0 5 \*

**Statinio sud tin s dalies kadastro duomenys**

<b>Žym jimas</b>	2t3		
<b>Pavadinimas</b>	Vartai		
<b>Statybos pradžios metai:</b>	1975	<b>Aukštis: m</b>	1,3
<b>Statybos pabaigos metai:</b>	1975	<b>Ilgis: m</b>	3,6
<b>Rekonstravimo pradžios metai:</b>		<b>Plotis: m</b>	
<b>Rekonstravimo pabaigos metai:</b>		<b>Gylis: m</b>	
<b>Kap. remonto pradžios metai:</b>		<b>Skersmuo: mm</b>	
<b>Kap. remonto pabaigos metai:</b>		<b>Plotas: kv. m</b>	
<b>Papr. remonto pradžios metai:</b>		<b>Skerspį vis: kv. mm</b>	
<b>Papr. remonto pabaigos metai:</b>		<b>T ris: kub. m</b>	
<b>Medžiaga:</b>	Metalas	<b>Kiekis: vnt.</b>	
<b>Danga:</b>			

**Statinio sud tin s dalies kadastro duomenys**

<b>Žym jimas</b>	2t4		
<b>Pavadinimas</b>	Vartai		
<b>Statybos pradžios metai:</b>	1975	<b>Aukštis: m</b>	1,3
<b>Statybos pabaigos metai:</b>	1975	<b>Ilgis: m</b>	3,6
<b>Rekonstravimo pradžios metai:</b>		<b>Plotis: m</b>	
<b>Rekonstravimo pabaigos metai:</b>		<b>Gylis: m</b>	
<b>Kap. remonto pradžios metai:</b>		<b>Skersmuo: mm</b>	
<b>Kap. remonto pabaigos metai:</b>		<b>Plotas: kv. m</b>	
<b>Papr. remonto pradžios metai:</b>		<b>Skerspį vis: kv. mm</b>	
<b>Papr. remonto pabaigos metai:</b>		<b>T ris: kub. m</b>	
<b>Medžiaga:</b>	Metalas	<b>Kiekis: vnt.</b>	
<b>Danga:</b>			

Matinink

EVELINA LIUDVINAVI I T



\* 1 1 0 3 4 8 1 5 0 5 \*

Valstybės mon. Valstybės žemės fondas, kodas: 120093212, adresas: Vilnius, Konstitucijos pr. 23-401  
 Matininkas(-) EVELINA LIUDVINAVIČIŲ, kvalifikacijos pažymėjimo Nr. 2M-M-2291, el. pašto adresas (-ai): evelina.liudvinaviciute@vzf.lt, tel.: + 370 676 300 18

### KIT INŽINERINI STATINIŲ IR JŲ DALIŲ VERŲ NUSTATYMAS

Adresas Kaišiadorių r. sav. Kaišiadorių m. Maironio g. 45  
 Unikalus numeris 4400-5287-9679  
 Vertės nustatymo data 2019-07-24

Žymėjimas	Pavadinimas	Kasmetinis vertės mažinimo koeficientas	Matavimo vienetas	Kiekis	Įkainojimo pagrindas	Vidutinė vieneto statybos vertė po indeksavimo, Eur	Atkūrimo kaštai (statybinė vertė), Eur	Nusidėvėjimas %	Atkuriamoji vertė, Eur	Vietovės pataisos koeficientas	Vidutinė rinkos vertė, Eur
1	2	3	4	5	6	7	8	9	10	11	12
2t1	Tvora	2,5	m	89,72	NTK 2019-5.3.8	68,62	6160	75	1540	0,07	108
2t3	Vartai	2,5	m	3,6	NTK 2019-5.3.8	68,62	247	75	62	0,07	4
2t4	Vartai	2,5	m	3,6	NTK 2019-5.3.8	68,62	247	75	62	0,07	4
Viso							6650		1660		116

Matinink

EVELINA LIUDVINAVIČIŲ



\* 1 1 0 3 4 8 1 5 0 6 \*