

UAB "Inžinerija LT"

**NEKILNOJAMOJO DAIKTO
KADASTRINIŲ MATAVIMŲ BYLA**

Tomas: 1

Nekilnojamojo turto objektas: **Žemės sklypas su statiniais**

Bylos Nr.: **28338/949**

Registro Nr.: **40/90905 (Žemės sklypas su statiniais)**

Adresas: **Šiaulių m. sav. Šiaulių m. S. Šalkauskio g. 3**

Lapų skaičius: **34**



SUDERINTA

Valstybės įmonės Registrų centro Šiaulių filialas

Elektroniniu parašu pasirašė: Lijana Levickienė

Pareigos: Vyresnioji kadastro specialistė

Laiko žyma: 2017-11-30 09:18:42

Bylos Nr. 28338/949

Tomo Nr. 1

Registro 40/90905

BYLOS TOMO VIDAUS APYRAŠAS

Eil. Nr.	Dokumento pavadinimas	Dokumento		Lapų skaič.	Bylos lapų numeriai	Pastabos
		Nr.	Data			
1	Statinio planas "STATINIŲ IŠDĖSTYMO PLANAS"		2017-11-24	1	1	
2	Statinio nuotraukos 1F FORMA		2017-11-24	4	2-5	
3	Statinio planas "RŪSYS"		2017-11-24	1	6	
4	Statinio planas "PUSRŪSIS"		2017-11-24	1	7	
5	Statinio planas "PIRMAS AUKŠTAS"		2017-11-24	4	8-11	
6	Statinio planas "ANTRAS AUKŠTAS"		2017-11-24	2	12-13	
7	Statinio planas "TREČIAS AUKŠTAS"		2017-11-24	1	14	
8	Pagrindinio pastato, jo dalių ir priestatų kadastro duomenys 1A FORMA		2017-11-24	7	15-21	
9	Pagrindinio pastato, jo dalių ir priestatų įkainojimas (perkainojimas) 2A FORMA		2017-11-24	3	22-24	
10	Pagrindinio pastato vidaus plotų eksplikacija 3 FORMA		2017-11-24	9	25-33	

Vidaus apyrašo lapų

33

Direktorius Voldemaras Čiunka

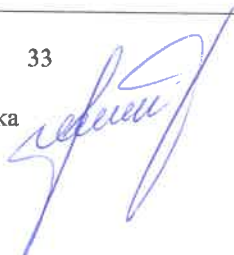

Statinio nuotrauka

Adresas Šiaulių m. sav. Šiaulių m. S. Šalkauskio g. 3

Unikalus Nr. 2995-5012-4018

Žymėjimas 1C2p

Paskirtis Mokslo

Matavimų data 2017-11-24

Pavadinimas Mokykla

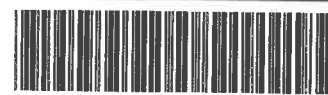



Parengė Direktorius Voldemaras Čiunka



Statinio nuotraukos

Adresas Šiaulių m. sav. Šiaulių m. S. Šalkauskio g. 3

Unikalus Nr. 2995-5012-4029

Žymėjimas 2F1p

Paskirtis Sandėliavimo

Matavimų data 2017-11-24

Pavadinimas Sandėlis-garažas



Parengė Direktorius Voldemaras Čiunka

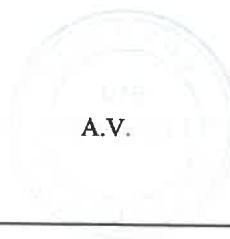

* 1 0 7 7 3 8 7 2 6 7 *

Statinio nuotraukos

Adresas Šiaulių m. sav. Šiaulių m. S. Šalkauskio g. 3

Unikalus Nr. 2995-5012-4036

Pavadinimas Sporto salė

Žymėjimas 3C1p

Paskirtis Mokslo

Matavimų data 2017-11-24



Parengė Direktorius Voldemaras Čiunka

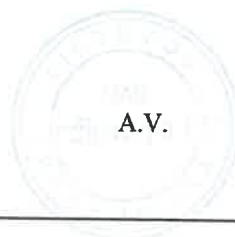

RŪSIO PLANAS

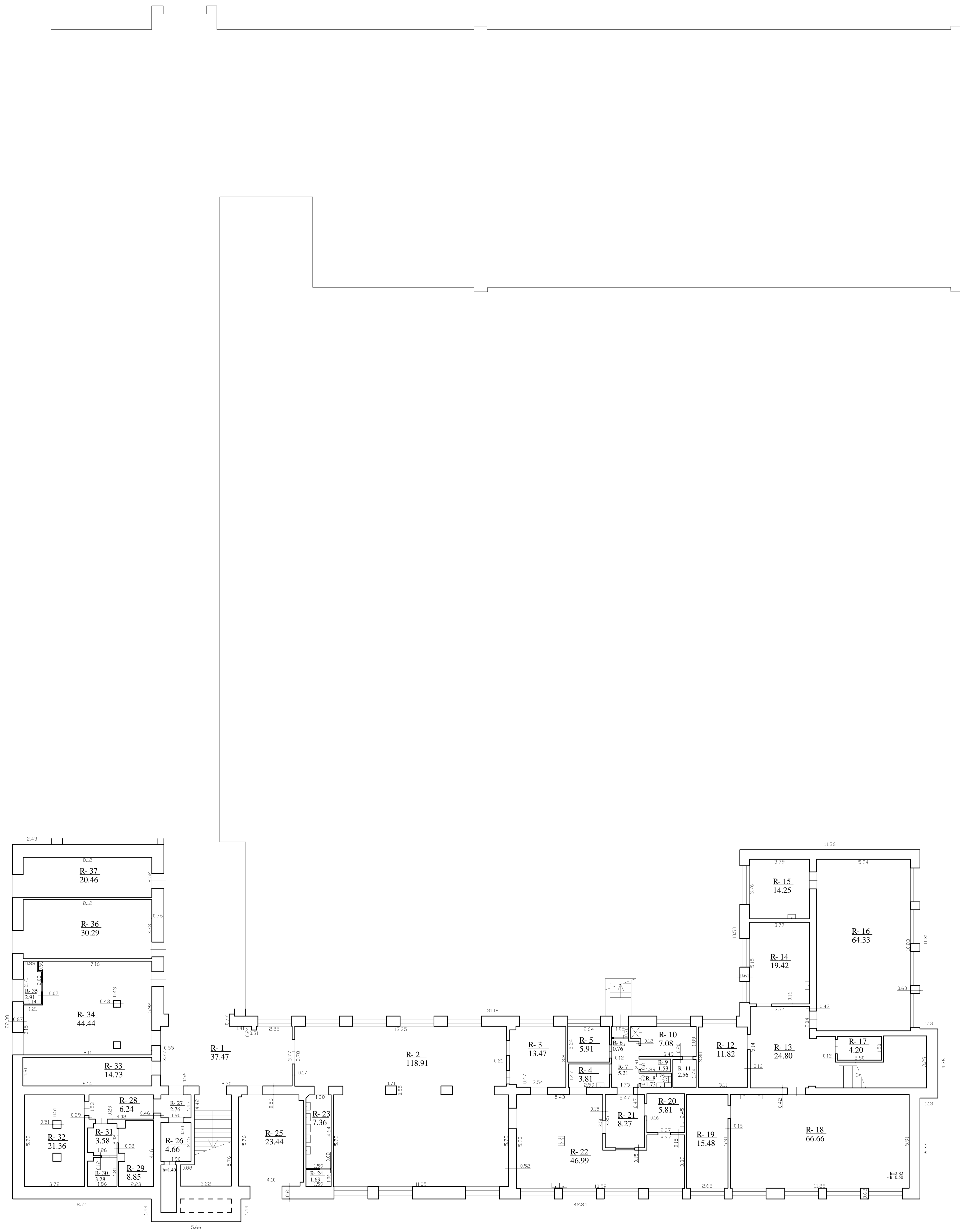

UAB "INŽINERIJA LT" I m. k. M0271178 Lietų p. 64-306, Klaipėda tel. 86-702058			
Mėtininko kvalifikacijos patvirtimo Nr.	V. pavardė	Pareigos	Data
2MM-1182	V. Čiukša	Architektas	2017.11.24
RŪSIO PLANAS		MF100	
Sudaryti m. taro - Šaučiū m. S. Štarkovskis g. j.		v.1	
Sudarytas pagal: 2017.11.24 Projektu patvirtintam kadavčiam matavimų duomenims planui: 152.			

PUSRŪSIO PLANAS

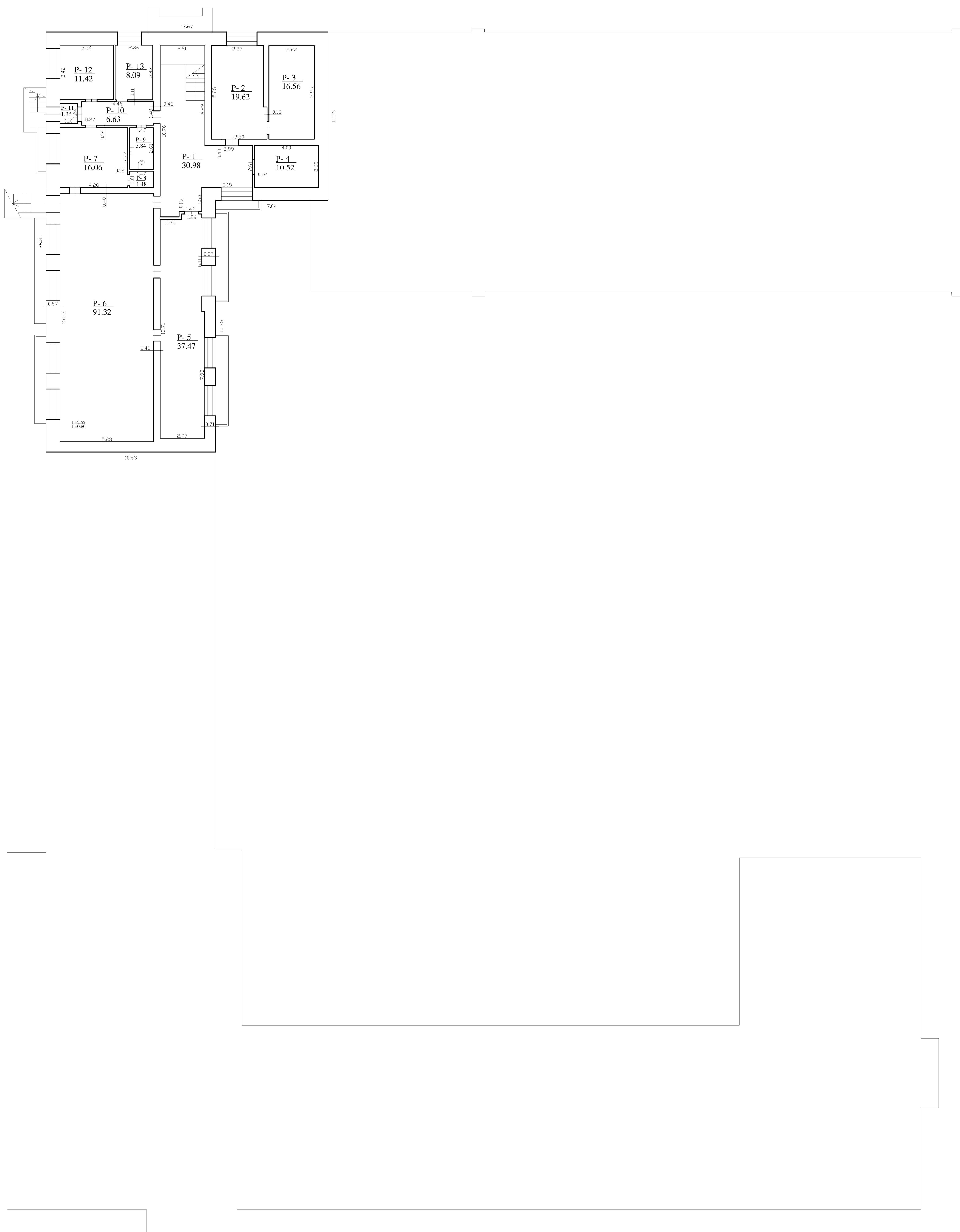

UAB "INŽINIERIAI" Įm. k. M027178 Lietų g. 64-306, Klaipėda tel. 86-702056			
Mėtininko kvalifikacijos patvirtimo Nr.	V. pavardė	Pavardė	Data
2MM-1182	V. Čiurka	<i>[Signature]</i>	2017.11.24
PUSRŪSIO PLANAS		MF100	
Sąraše m. tar. - Šauklių m. S. Štarkovskio g. 2			
Sudarytas pagal 2017.11.24 Pirmo pažymėjimo kadencijai nutačius duomenis planas U-2		<i>[Stamp]</i>	

PIRMO AUKŠTO PLANAS

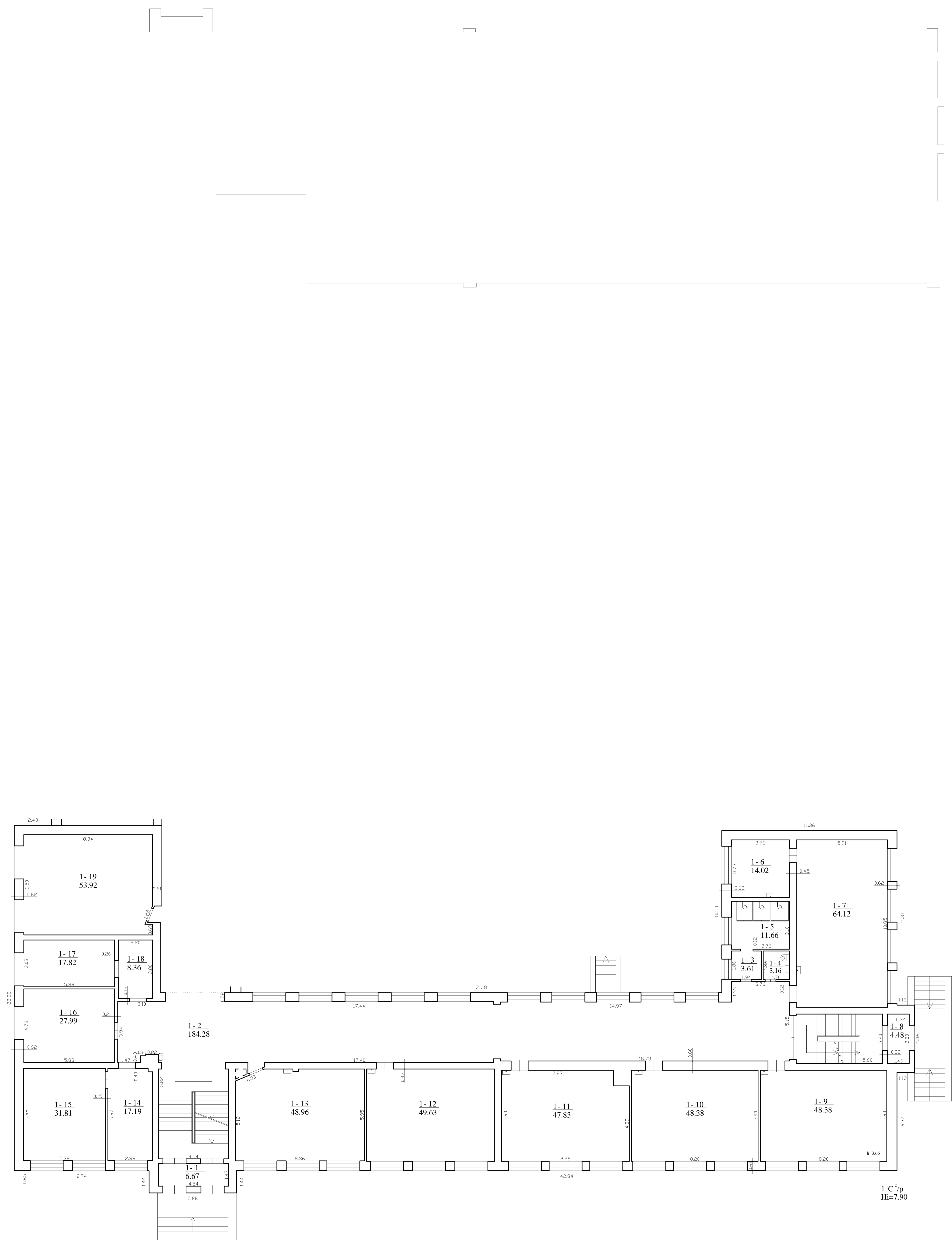

1 C²/p
Hi=7.90

UAB "INŽINIERIAI LT" (m. k. 30271718) Lietų g. 64-306, Klaipėda tel. 86-702056			
Mėtininko kvalifikacijos patvirtimo Nr. 2MM-1182	V. pavardė V. Čiukša	Pareigos <i>[Signature]</i>	Data 2017.11.24
PIRMO AUKŠTO PLANAS		M/100	
Sudaryt m. taro - Šauklių m. S. Štikonas g. 2			
Sudarytas pagal: 2017.11.24		Pasiruošęs: <i>[Signature]</i>	Data: 2017.11.24
Kadencijai patvirtinti dokumentai: planas 1C ² /p			

PIRMO AUKŠTO PLANAS

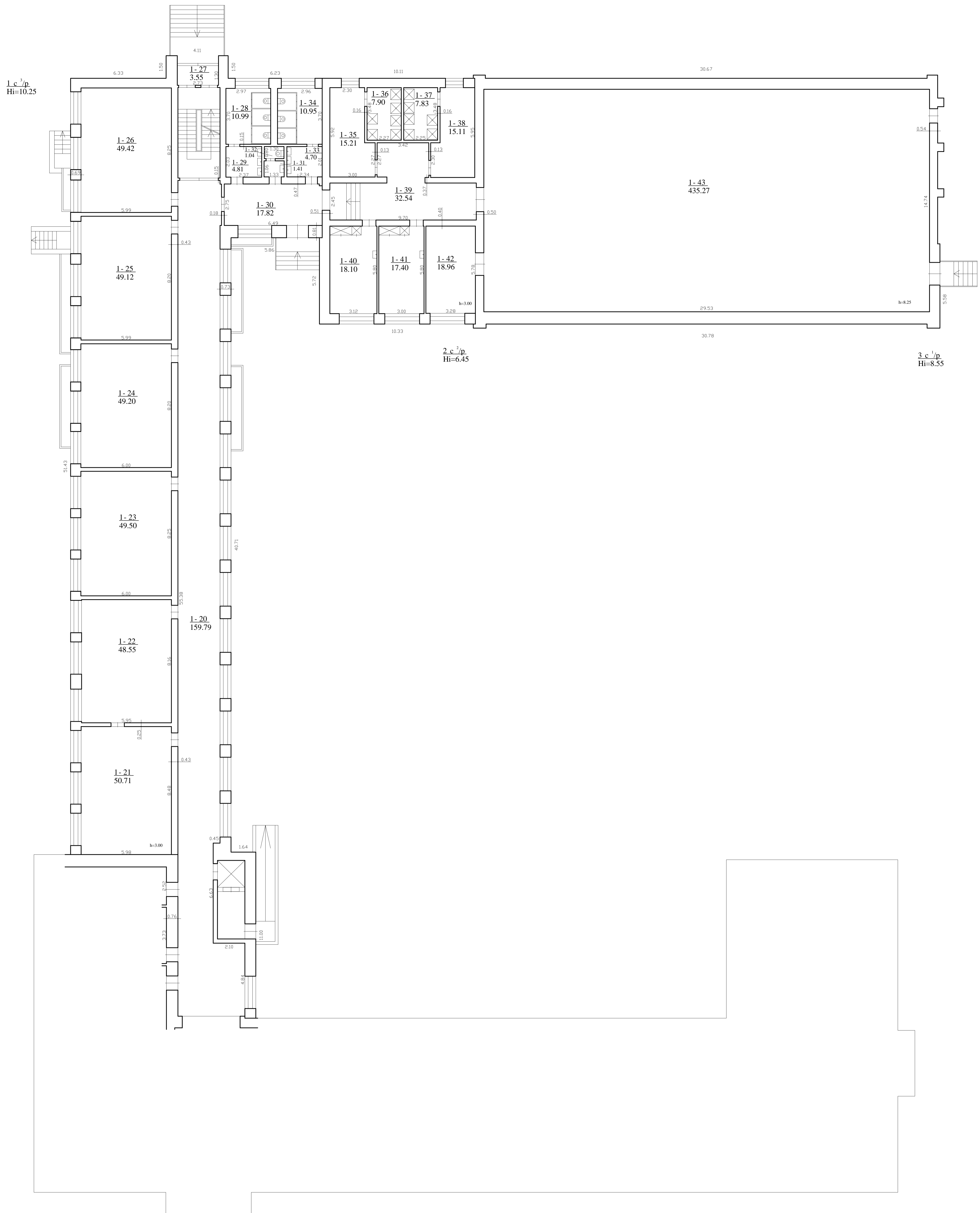

UAB "INŽINIERIAI LT" Im. k. 30267178 Lietuvos Respublika, Klaipėda tel. 86-702058			
Mėtininko kvalifikacijos patvirtijimo Nr.	V. pavardė	Pareigos	Data
2MM-1182	V. Čiurka	Inžinierius	2017.11.24
PIRMO AUKŠTO PLANAS		MJ/00	
Sudaryto m. tar. - Šauklių m. S. Štarkovskio g. 2		Projektu parengėjas Inžinerija LT	
Sudarytas pagal: 2017.11.24 Projektu parengėjas kadastro matavimų duomenis		Planas 1:20	

ANTRO AUKŠTO PLANAS

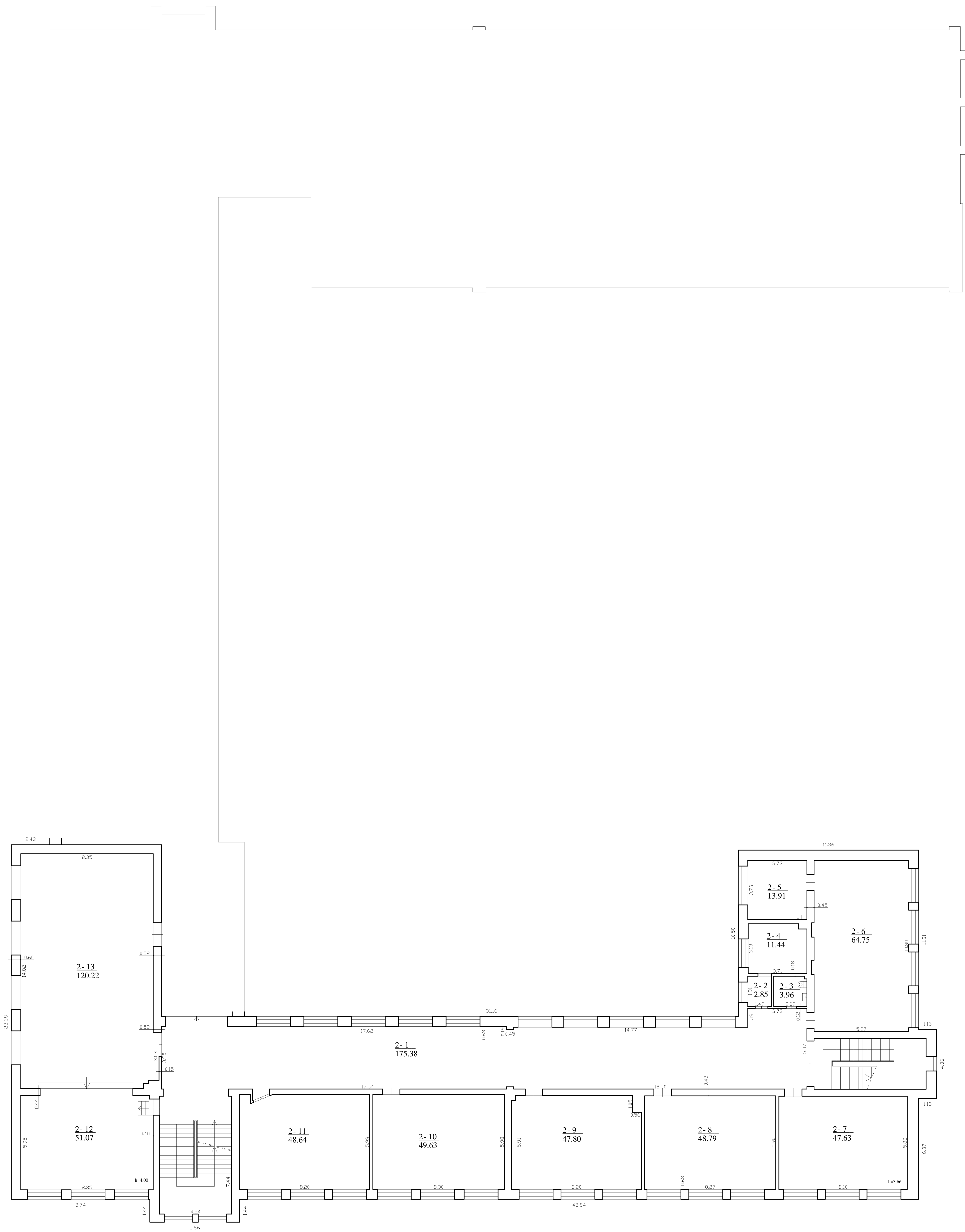

UAB "INŽINERIJA LT" (m.k. 30267178)			
Lietų g. 44-306, Klaipėda			
tel. 86-702056			
Mėtininko kvalifikacijos pažymėjimo Nr.	V. pavardė	Pareigos	Data
2MM-1182	V. Čiunka	<i>[Signature]</i>	2017.11.24
ANTRO AUKŠTO PLANAS		M/100	
Sąraše m. taro - Šaltųjų m.			
S. Štarkovskio g. 2			
Sukurta pagal 2017.11.24		Panaudojimo planas	
kadastrių matavimų duomenis		1:20	

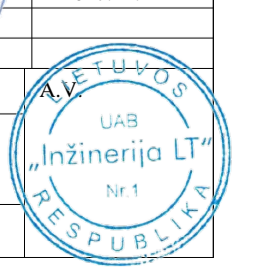

ANTRO AUKŠTO PLANAS

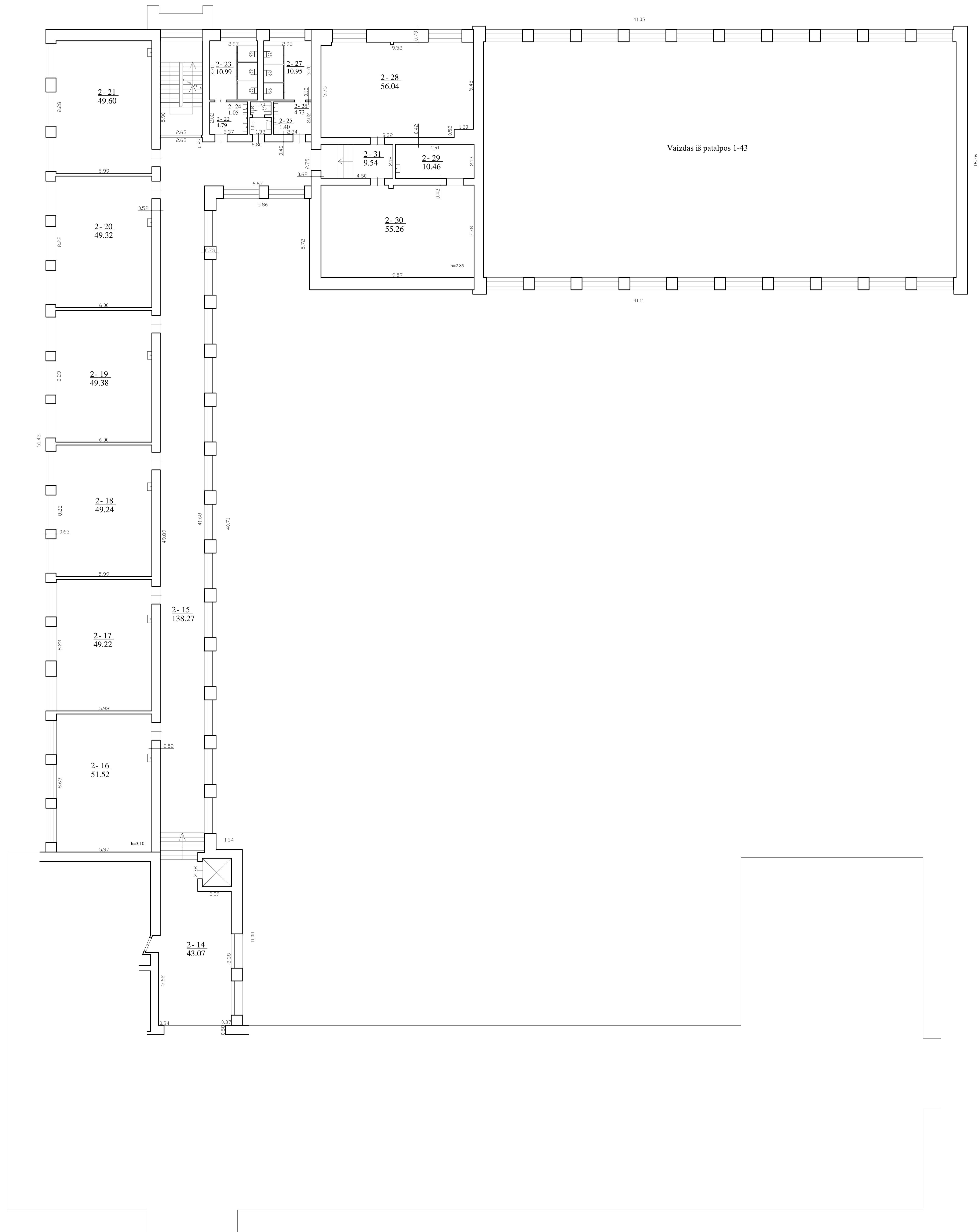

UAB "SIZINERIA LT" Im. k. 3027178 Lietų g. 44-306, Klaipėda tel. 86-702056			
Mėtininko kvalifikacijos patvirtimo Nr.	V. pavardė	Pareigos	Data
2MM-1182	V. Čiukša	<i>[Signature]</i>	2017.11.24
ANTRO AUKŠTO PLANAS M/100			
Sudaryti m. taro. S. Štarkovskas g. j.		Sąrašyti m. S. Štarkovskas g. j.	
Sudarytas pagal: 2017.11.24		Panauto patvirtinimas kadencijai nutačiam dromens. planas. 1/29	

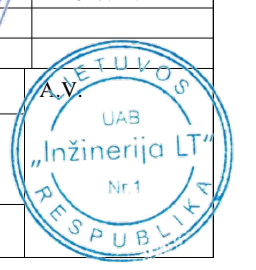

TREČIO AUKŠTO PLANAS

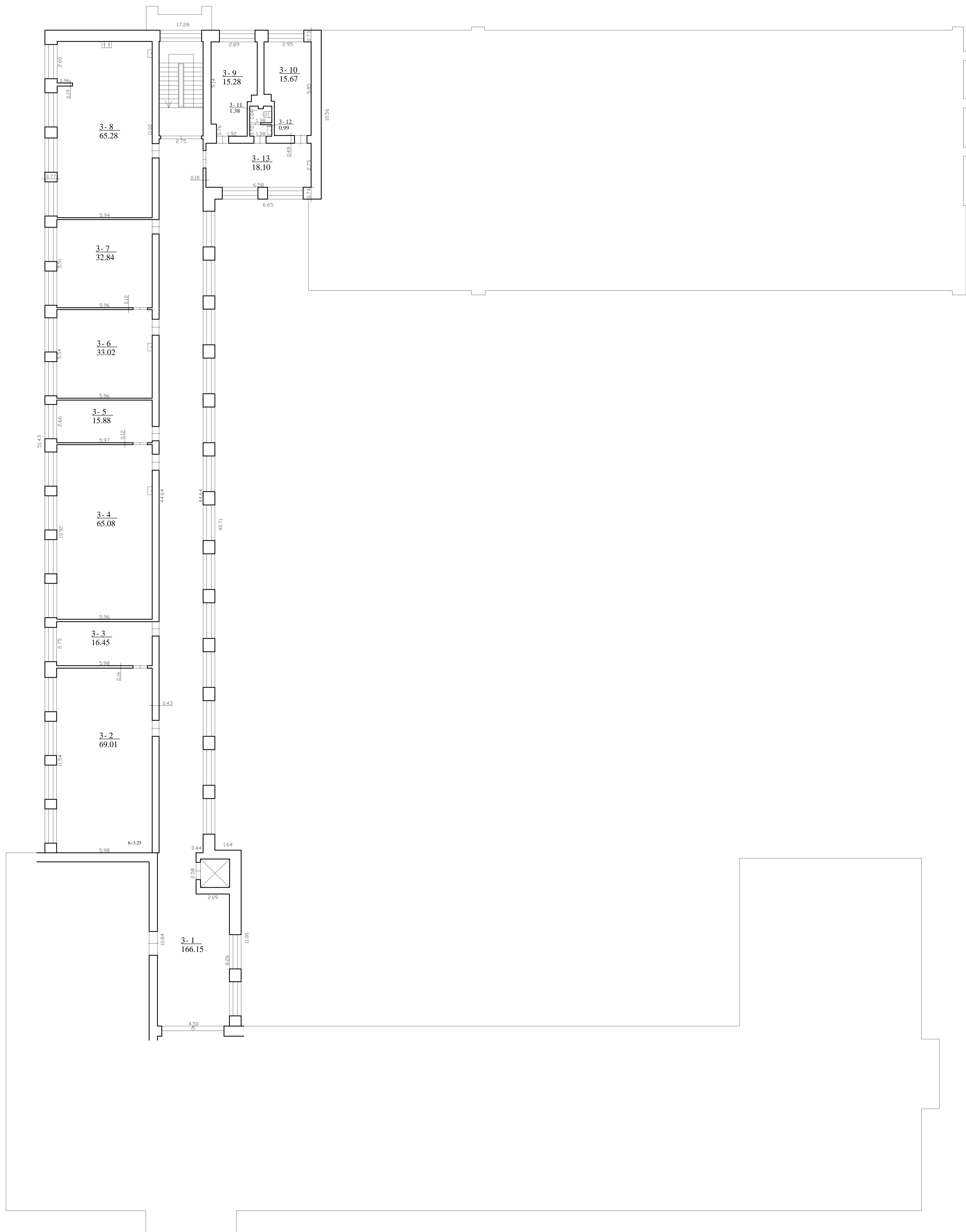

UAB "SIZINERHA LT" Įm. k. M0271178 Lietų g. 64-306, Klaipėda tel. 86-7020550			
Mėtininko kvalifikacijos patvirtimo Nr.	V. pavardė	Pareigos	Data
2MM-1182	V. Čiukša	<i>[Signature]</i>	2017.11.24
TREČIO AUKŠTO PLANAS		M/100	
Sudaryt m. taro - Šauklių m.			
S. Štikonas g. 2			
Sudarytas pagal 2017.11.24		Panaudojimo planas	
kadastro plano numeris		1:200	



PIRMO AUKŠTO PLANAS

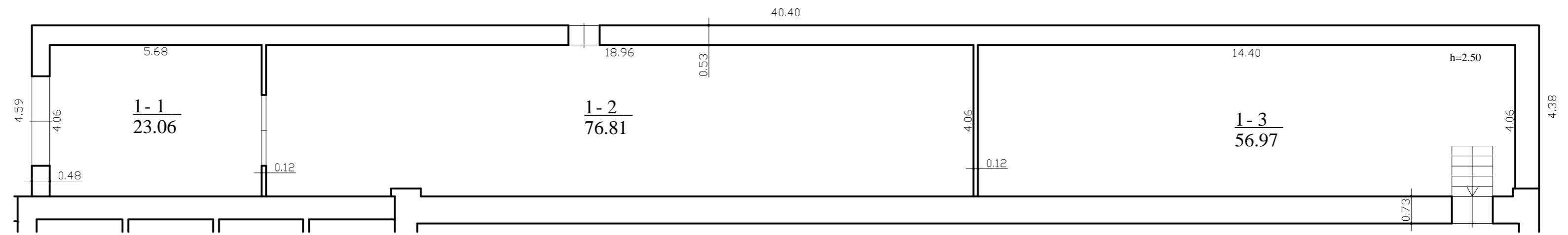

2 F¹/p
Hi=2.85

UAB "INŽINERIJA LT" Im. k. 302677178 Liejų g. 64-306, Klaipėda tel.: 86-7020356			
Matavimo kvalifikacijos pažymėjimo Nr.	V., pavardė	Parašas	Data
2M-M-1182	V. Čiunka		2017.11.24
PIRMO AUKŠTO PLANAS		M1:100	
Šiaulių m. sav. Šiaulių m. S. Šalkauskio g. 3			
Sudarytas pagal 2017.11.24 kadastrinių matavimų duomenis	Pastato pažymėjimas plane: 2F1p		



PIRMO AUKŠTO PLANAS

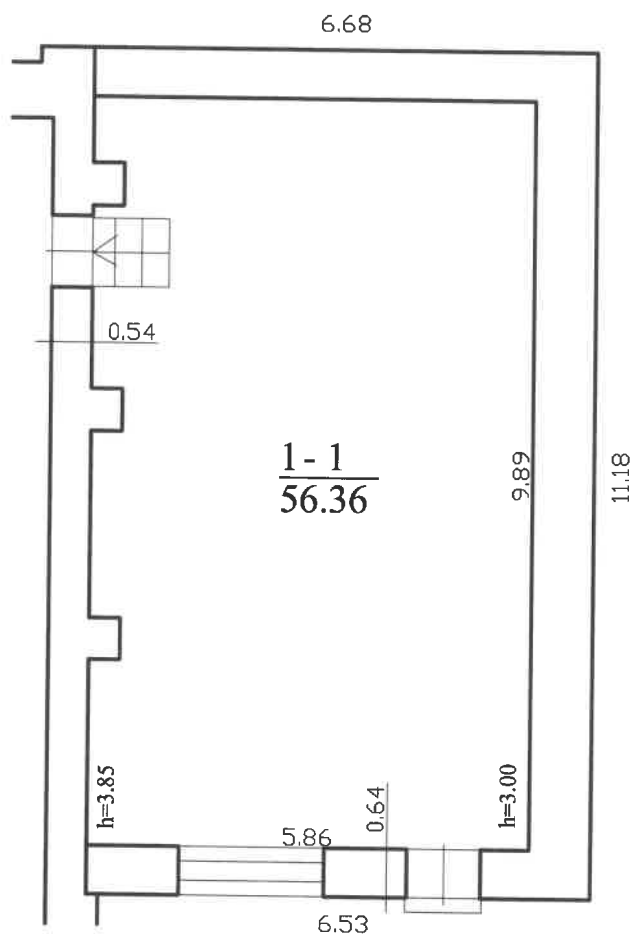

3 C¹/p
Hi=3.70

UAB "INŽINERIJA LT" Įm. k. 302677178 Liepų g. 64-306, Klaipėda tel.: 86-7020356			
Matininko kvalifikacijos pažymėjimo Nr.	V., pavardė	Paršas	Data
2M-M-1182	V. Čiunka	<i>[Signature]</i>	2017.11.24
PIRMO AUKŠTO PLANAS		M1:100	A.V.
Šiaulių m. sav. Šiaulių m. S. Šalkauskio g. 3			
Sudarytas pagal 2017.11.24 kadastrinių matavimų duomenis		Pastato pažymėjimas plane: 3C1p	

Pagrindinio pastato, jo dalių ir priestatų kadastro duomenys

Adresas Šiaulių m. sav. Šiaulių m. S. Šalkauskio g. 3

Unikalus Nr. 2995-5012-4018

Viso pastato			
Bendras plotas: kv. m	4550,05	Baigtumo procentas: %	100
Tūris: kub. m	23076	Koordinatė X:	6199693
Užstatytas plotas: kv. m	2340	Koordinatė Y:	457660
Plotas bruto: kv. m	5887	Statinio kategorija:	Ypatingas
Daikto būklė:			

Kadastro duomenys	Pagrindinis pastatas	Rūsysis (pusrūsis)	Pastogės patalpos
Duomenys užfiksuoti	2017-11-24	X	X
Žymėjimas	1C2p	R	
Paskirtis	Mokslo	X	X
Pavadinimas	Mokykla	X	X
Statybos pradžios metai:	1955	1955	
Statybos pabaigos metai:	1955	1955	
Rekonstravimo pradžios metai:			
Rekonstravimo pabaigos metai:			
Kap. remonto pradžios metai:	2007	2007	
Kap. remonto pabaigos metai:	2008	2008	
Modernizavimo pradžios metai:			
Modernizavimo pabaigos metai:			
Papr. remonto pradžios metai:	2017	2017	
Papr. remonto pabaigos metai:	2017	2017	
Baigtumo procentas: %	100	100	
Aukštų skaičius:	2		
Tūris: kub. m	7079	2780	
Bendras plotas: kv. m	1378,34	676,52	
Pamatai:	Gelžbetonis		
Sienos:	Plytos	Gelžbetonio blokai	
Perdanga:	Gelžbetonis	Gelžbetonis	
Stogo konstrukcija:	Šlaitinis		
Stogo danga:	Beasbestis cementas		
Išorės apdaila:	Dekoratyvinis tinkas	Dekoratyvinis tinkas	
Pertvaros:	Plytos	Plytos	
Grindys:	Dirbtinio akmens plokštės	Dirbtinio akmens plokštės	
Langai:	Plastikiniai	Plastikiniai	
Durys:	Medinės	Medinės	
Vidaus apdaila:	Dažai	Dažai	
Šildymas:	Centrinis šildym. iš centr. sist.		
Vandentiekis:	Komunalinis vandentiekis		
Nuotekų šalinimas:	Komunalinis nuotekų šalinimas		
Dujos:	Gamtinės		

29-Lap-2017 16:50:28



* 1 0 7 7 3 8 6 3 7 1 *

Kadastro duomenys	Pagrindinis pastatas	Rūsys (pusrūsis)	Pastogės patalpos
Karštas vanduo:	Yra		
Elektra:	Yra		
Viryklė:	Dujinė		
Vonios kambarys:	Yra		
Vėdinimas ir kondicionavimas:	Vėdinimas		

Parengė Direktorius Voldemaras Čiunka

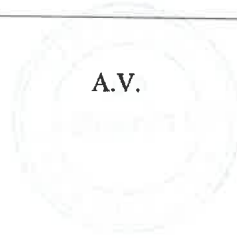
Pagrindinio pastato, jo dalių ir priestatų kadastro duomenys

Kadastro duomenys	Priestatas	Priestatas	Priestatas
Duomenys užfiksuoti	2017-11-24	2017-11-24	2017-11-24
Žymėjimas	1c3p	2c2p	3c1p
Pavadinimas	Priestatas	Priestatas	Priestatas
Statybos pradžios metai:	1967	1967	1967
Statybos pabaigos metai:	1967	1967	1967
Rekonstravimo pradžios metai:			
Rekonstravimo pabaigos metai:			
Kap. remonto pradžios metai:	2007	2007	2007
Kap. remonto pabaigos metai:	2008	2008	2008
Modernizavimo pradžios metai:			
Modernizavimo pabaigos metai:			
Papr. remonto pradžios metai:	2017	2017	2017
Papr. remonto pabaigos metai:	2017	2017	2017
Baigtumo procentas: %	100	100	100
Aukštų skaičius:	3	2	1
Tūris: kub. m	7861	1070	4286
Bendras plotas: kv. m	1795,57	264,35	435,27
Užstatytas plotas: kv. m	733	166	505
Pamatai:	Betonas	Betonas	Betonas
Sienos:	Plytos	Plytos	Plytos
Perdanga:	Gelžbetonis	Gelžbetonis	Gelžbetonis
Stogo konstrukcija:	Sutapdintas	Sutapdintas	Sutapdintas
Stogo danga:	Bitumas	Bitumas	Bitumas
Išorės apdaila:	Dekoratyvinis tinkas	Dekoratyvinis tinkas	Dekoratyvinis tinkas
Pertvaros:	Plytos	Plytos	Nėra
Grindys:	Linoleumas	Linoleumas	Parketas
Langai:	Plastikiniai	Plastikiniai	Plastikiniai
Durys:	Medinės	Medinės	Medinės
Vidaus apdaila:	Dažai	Dažai	Dažai



Pagrindinio pastato, jo dalių ir priestatų kadastro duomenys

Adresas Šiaulių m. sav. Šiaulių m. S. Šalkauskio g. 3

Unikalus Nr. 2995-5012-4029

Viso pastato			
Bendras plotas: kv. m	156,84	Baigtumo procentas: %	100
Tūris: kub. m	528	Koordinatė X:	6199749
Užstatytas plotas: kv. m	185	Koordinatė Y:	457620
Plotas bruto: kv. m	185	Statinio kategorija:	Neypatingas
Daikto būklė:			

Kadastro duomenys	Pagrindinis pastatas	Rūsysis (pusrūsis)	Pastogės patalpos
Duomenys užfiksuoti	2017-11-24	X	X
Žymėjimas	2F1p		
Paskirtis	Sandėliavimo	X	X
Pavadinimas	Sandėlis-garažas	X	X
Statybos pradžios metai:	1972		
Statybos pabaigos metai:	1972		
Rekonstravimo pradžios metai:			
Rekonstravimo pabaigos metai:			
Kap. remonto pradžios metai:	2007		
Kap. remonto pabaigos metai:	2008		
Modernizavimo pradžios metai:			
Modernizavimo pabaigos metai:			
Papr. remonto pradžios metai:	2017		
Papr. remonto pabaigos metai:	2017		
Baigtumo procentas: %	100		
Aukštų skaičius:	1		
Tūris: kub. m	528		
Bendras plotas: kv. m	156,84		
Pamatai:	Betonas		
Sienos:	Plytos		
Perdanga:	Gelžbetonis		
Stogo konstrukcija:	Sutapdintas		
Stogo danga:	Bitumas		
Išorės apdaila:	Dekoratyvinis tinkas		
Pertvaros:	Plytos		
Grindys:	Monolitinės		
Langai:	Nėra		
Durys:	Metalinės		
Vidaus apdaila:	Nėra		
Šildymas:	Nėra		
Vandentiekis:	Nėra		
Nuotekų šalinimas:	Nėra		
Dujos:	Nėra		
Karštas vanduo:	Nėra		
Elektra:	Yra		

29-Lap-2017 16:47:29



* 1 0 7 7 3 8 7 2 6 4 *

Kadastro duomenys	Pagrindinis pastatas	Rūsys (pusrūsis)	Pastogės patalpos
Viryklė:	Nėra		
Vonios kambarys:	Nėra		
Vėdinimas ir kondicionavimas:	Vėdinimas		

Parengė Direktorius Voldemaras Čiunka

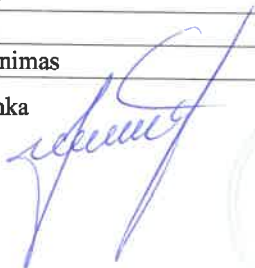
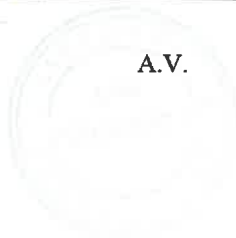
Pagrindinio pastato, jo dalių ir priestatų kadastro duomenys

Adresas Šiaulių m. sav. Šiaulių m. S. Šalkauskio g. 3

Unikalus Nr. 2995-5012-4036

Viso pastato			
Bendras plotas: kv. m	56,36	Baigtumo procentas: %	100
Tūris: kub. m	274	Koordinatė X:	6199761
Užstatytas plotas: kv. m	74	Koordinatė Y:	457642
Plotas bruto: kv. m	74	Statinio kategorija:	II grupės nesudėtingas
Daikto būklė:			

Kadastro duomenys	Pagrindinis pastatas	Rūsysis (pusrūsis)	Pastogės patalpos
Duomenys užfiksuoti	2017-11-24	X	X
Žymėjimas	3C1p		
Paskirtis	Mokslo	X	X
Pavadinimas	Sporto salė	X	X
Statybos pradžios metai:	1972		
Statybos pabaigos metai:	1972		
Rekonstravimo pradžios metai:			
Rekonstravimo pabaigos metai:			
Kap. remonto pradžios metai:	2007		
Kap. remonto pabaigos metai:	2008		
Modernizavimo pradžios metai:			
Modernizavimo pabaigos metai:			
Papr. remonto pradžios metai:	2017		
Papr. remonto pabaigos metai:	2017		
Baigtumo procentas: %	100		
Aukštų skaičius:	1		
Tūris: kub. m	274		
Bendras plotas: kv. m	56,36		
Pamatai:	Betonas		
Sienos:	Plytos		
Perdanga:	Gelžbetonis		
Stogo konstrukcija:	Sutapdintas		
Stogo danga:	Bitumas		
Išorės apdaila:	Dekoratyvinis tinkas		
Pertvaros:	Nėra		
Grindys:	Linoleumas		
Langai:	Plastikiniai		
Durys:	Medinės		
Vidaus apdaila:	Dažai		
Šildymas:	Nėra		
Vandentiekis:	Nėra		
Nuotekų šalinimas:	Nėra		
Dujos:	Nėra		
Karštas vanduo:	Nėra		
Elektra:	Yra		

29-Lap-2017 16:46:26



* 1 0 7 7 3 8 7 0 6 7 *

Lapas 1 iš 2

Kadastro duomenys	Pagrindinis pastatas	Rūsys (pusrūsis)	Pastogės patalpos
Viryklė:	Nėra		
Vonios kambarys:	Nėra		
Vėdinimas ir kondicionavimas:	Vėdinimas		

Parengė Direktorius Voldemaras Čiunka

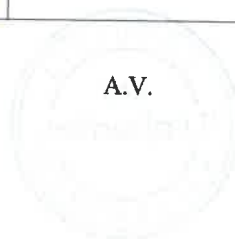

Pagrindinio pastato, jo dalių ir priestatų įkainojimas (perkainojimas)

Adresas Šiaulių m. sav. Šiaulių m. S. Šalkauskio g. 3
Unikalus Nr. 2995-5012-4018

Vertės nustatymo data	(P)	Zymėjimas	Pavadinimas	Kasmetinis vertės mažinimo koeficientas	Matavimo vienetas	Kiekis	Kainynas ir lentelė	Vieneto stąybos vertė po indeksavimo, Eur	Atkūrimo kaštai (statybinė vertė), Eur	Nusidėvėjimas %	Atkurtiamoji vertė, Eur	Vietovės pataisos koeficientas	Vidutinė rinkos vertė, Eur
1	2	3	4	5	6	7	8	9	10	11	12	13	14
2017-11-24		1C2p	Mokykla	0.8	kub. m	23076	Modelis: 14489	131	3023000	24	2297000		1162000
	P	1C2p	Mokykla	0.8	kub. m	7079	NTK17-2.13.9	125,55		28			
	P	R	Rūsys	0.8	kub. m	2780	NTK17-2.13.8	109,43		29			
	P	1c3p	Priestatas	0.8	kub. m	7861	NTK17-2.13.11	134,7		20			
	P	2c2p	Priestatas	0.8	kub. m	1070	NTK17-2.13.7	119,44		20			
	P	3c1p	Priestatas	0.8	kub. m	4286	NTK17-2.13.5	151,11		20			

Parengė Direktorius Voldemaras Čiunka

A.V.

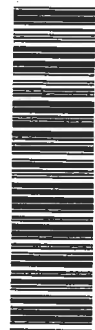

* 1 0 7 7 3 8 6 3 7 3 *

Pagrindinio pastato, jo dalių ir priestatų įkainojimas (perkainojimas)

Adresas Šiaulių m. sav. Šiaulių m. S. Šalkauskio g. 3
Unikalus Nr. 2995-5012-4029

Vertės nustatymo data	(P)	Žymėjimas	Pavadinimas	Kasmetinis vertės mažinimo koeficientas	Matavimo vienetas	Kiekis	Kainynas ir lentelė	Vieneto stitybos vertė po indeksavimo, Eur	Atkūrimo kaštai (statybinė vertė), Eur	Nusidėvėjimas %	Atkurtiamoji vertė, Eur	Vietovės pataisos koeficientas	Vidutinė rinkos vertė, Eur
1	2	3	4	5	6	7	8	9	10	11	12	13	14
2017-11-24		2F1p	Sandėlis-garažas	1.2	kub. m	528		81	42800	37	26900	0.52	14000
	P	2F1p	Sandėlis-garažas	1.2	kub. m	528	NTK17-2.2.1	81,15		37			

Parengė Direktorius Voldemaras Čiunka

A.V.

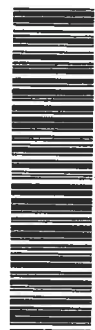

* 1 0 7 7 3 8 7 2 6 8 *

Pagrindinio pastato, jo dalių ir priestatų įkainojimas (perkainojimas)

Adresas Šiaulių m. sav. Šiaulių m. S. Šalkauskio g. 3
Unikalus Nr. 2995-5012-4036

Vertės nustatymo data	I(P)	Zymėjimas	Pavadinimas	Kasmetinis vertės mažinimo koeficientas	Matavimo vienetas	Kiekis	Kainynas ir lentelė	Vieneto statybos vertė po indeksavimo, Eur	Atkūrimo kaštai (statybinė vertė), Eur	Nusidėvėjimas %	Atkurtamoji vertė, Eur	Vietovės pataisos koeficientas	Vidutinė rinkos vertė, Eur
1	2	3	4	5	6	7	8	9	10	11	12	13	14
2017-11-24		3C1p	Sporto salė	0.8	kub. m	274	Modelis: 14489	154	42200	17	35000		17300
	P	3C1p	Sporto salė	0.8	kub. m	274	NTK17-2.13.5	154,37		17			

Parengė Direktorius Voldemaras Čiunka

A.V.



* 1 0 7 7 3 8 7 0 6 9 *

Pagrindinio pastato vidaus plotų eksploikacija

3 FORMA

Adresas Šiaulių m. sav. Šiaulių m. S. Šalkauskio g. 3

Unikalus Nr. 2995-5012-4018

Žymėjimas 1C2p

Paskirtis Mokslo

Matavimų data 2017-11-24

Pavadinimas Mokykla

Aukšto Nr.	Patalpos pažymėjimas plane		Patalpų pavadinimas	Bendras plotas m ²	Gyvenamosios paskirties patalpų							Negyvenamosios paskirties patalpų	
	1 simbolis	2 simbolis			Naudingas plotas m ²	Gyvenamas plotas m ²	Iš to skaičiaus	Pagalbinis naudingas plotas m ²	Pagalbinis nenaudingas plotas m ²	Rūšių (pusrūšių) plotas m ²	Garų plotas m ²	Pagrindinis plotas m ²	Pagalbinis plotas m ²
1	2	3	4	5	6	7	8	9	10	11	12	13	14
R	R	1	Koridorius	37,47								37,47	
R	R	2	Valgykla	118,91								118,91	
R	R	3	Pagalbinė patalpa	13,47									13,47
R	R	4	Indų plovykla	3,81									3,81
R	R	5	Sandėliukas	5,91									5,91
R	R	6	Koridorius	0,76									0,76
R	R	7	Koridorius	5,21									5,21
R	R	8	Sanitarinis mazgas	1,73									1,73
R	R	9	Sandėliukas	1,53									1,53
R	R	10	Kabinetas	7,08								7,08	
R	R	11	Persirengimo patalpa	2,56									2,56



* 1 0 7 7 3 3 4 9 2 5 *

1	2	3	4	5	6	7	8	9	10	11	12	13	14
R	R	12	Sandėlis	11,82									11,82
R	R	13	Koridorius	24,80									24,80
R	R	14	Dirbtuvių patalpa	19,42								19,42	
R	R	15	Dirbtuvių patalpa	14,25								14,25	
R	R	16	Dirbtuvių patalpa	64,33								64,33	
R	R	17	Sandėliukas	4,20									4,20
R	R	18	Klasė	66,66								66,66	
R	R	19	Sandėlis	15,48									15,48
R	R	20	Indų plovykla	5,81									5,81
R	R	21	Pagalbinė patalpa	8,27									8,27
R	R	22	Virtuvė	46,99									46,99
R	R	23	Prausykla	7,36									7,36
R	R	24	Sandėliukas	1,69									1,69
R	R	25	Kabinetas	23,44								23,44	
R	R	26	Sandėlis	4,66									4,66
R	R	27	Koridorius	2,76									2,76
R	R	28	Koridorius	6,24									6,24
R	R	29	El. skydinė	8,85									8,85
R	R	30	El. skydinė	3,28									3,28
R	R	31	Koridorius	3,58									3,58
R	R	32	Šilumos mazgas	21,36									21,36
R	R	33	Boilerinė	14,73									14,73
R	R	34	Rūbinė	44,44									44,44



* 1 0 7 7 3 3 4 9 2 5 *

1	2	3	4	5	6	7	8	9	10	11	12	13	14
R	R	35	Sandēliukas	2,91									2,91
R	R	36	Rūbinē	30,29									30,29
R	R	37	Archyvo patalpa	20,46								20,46	
Iš viso rūšijē (37 patalpos)													
P	P	1	Koridorius	30,98								372,02	304,50
P	P	2	Kabinetas	19,62								19,62	30,98
P	P	3	Kabinetas	16,56								16,56	
P	P	4	Sandēlis	10,52									10,52
P	P	5	Persirengimo patalpa	37,47									37,47
P	P	6	Salē	91,32								91,32	
P	P	7	Kabinetas	16,06								16,06	
P	P	8	Sandēliukas	1,48									1,48
P	P	9	Sanitarinis mazgas	3,84									3,84
P	P	10	Koridorius	6,63									6,63
P	P	11	Tambūras	1,36									1,36
P	P	12	Kabinetas	11,42								11,42	
P	P	13	Kabinetas	8,09								8,09	
Iš viso pusrūšijē (13 patalpos)													
1	1	1	Tambūras	6,67								163,07	92,28
1	1	2	Koridorius	184,28								184,28	6,67
1	1	3	Koridorius	3,61									3,61
1	1	4	Sanitarinis mazgas	3,16									3,16
1	1	5	Sanitarinis mazgas	11,66									11,66



* 1 0 7 7 3 3 4 9 2 5 *

1	2	3	4	5	6	7	8	9	10	11	12	13	14
1	1	6	Kabinetas	14,02								14,02	
1	1	7	Klasė	64,12								64,12	
1	1	8	Tambūras	4,48									4,48
1	1	9	Klasė	48,38								48,38	
1	1	10	Klasė	48,38								48,38	
1	1	11	Klasė	47,83								47,83	
1	1	12	Klasė	49,63								49,63	
1	1	13	Klasė	48,96								48,96	
1	1	14	Kabinetas	17,19								17,19	
1	1	15	Kabinetas	31,81								31,81	
1	1	16	Kabinetas	27,99								27,99	
1	1	17	Kabinetas	17,82								17,82	
1	1	18	Kabinetas	8,36								8,36	
1	1	19	Kabinetas	53,92								53,92	
1	1	20	Koridorius	159,79								159,79	
1	1	21	Klasė	50,71								50,71	
1	1	22	Klasė	48,55								48,55	
1	1	23	Klasė	49,50								49,50	
1	1	24	Klasė	49,20								49,20	
1	1	25	Klasė	49,12								49,12	
1	1	26	Klasė	49,42								49,42	
1	1	27	Tambūras	3,55									3,55
1	1	28	Sanitarinis mazgas	10,99									10,99



* 1 0 7 7 3 3 4 9 2 5 *

1	2	3	4	5	6	7	8	9	10	11	12	13	14
1	1	29	Prausykla	4,81									4,81
1	1	30	Koridorius	17,82									17,82
1	1	31	Prausykla	1,41									1,41
1	1	32	Tualetas	1,04									1,04
1	1	33	Prausykla	4,70									4,70
1	1	34	Sanitarinis mazgas	10,95									10,95
1	1	35	Persirengimo patalpa	15,21									15,21
1	1	36	Dušo patalpa	7,90									7,90
1	1	37	Dušo patalpa	7,83									7,83
1	1	38	Persirengimo patalpa	15,11									15,11
1	1	39	Koridorius	32,54									32,54
1	1	40	Kabinetas	18,10								18,10	
1	1	41	Kabinetas	17,40								17,40	
1	1	42	Sandėlis	18,96									18,96
1	1	43	Sporto salė	435,27								435,27	
Iš viso pirmame aukšte (43 patalpos)				1772,15								1589,75	182,40
2	2	1	Koridorius	175,38								175,38	
2	2	2	Koridorius	2,85									2,85
2	2	3	Sanitarinis mazgas	3,96									3,96
2	2	4	Kabinetas	11,44								11,44	
2	2	5	Biblioteka	13,91								13,91	
2	2	6	Biblioteka	64,75								64,75	
2	2	7	Klasė	47,63								47,63	



1	2	3	4	5	6	7	8	9	10	11	12	13	14
2	2	8	Klasė	48,79								48,79	
2	2	9	Klasė	47,80								47,80	
2	2	10	Klasė	49,63								49,63	
2	2	11	Klasė	48,64								48,64	
2	2	12	Scena	51,07								51,07	
2	2	13	Salė	120,22								120,22	
2	2	14	Koridorius	43,07								43,07	
2	2	15	Koridorius	138,27								138,27	
2	2	16	Klasė	51,52								51,52	
2	2	17	Klasė	49,22								49,22	
2	2	18	Klasė	49,24								49,24	
2	2	19	Klasė	49,38								49,38	
2	2	20	Klasė	49,32								49,32	
2	2	21	Klasė	49,60								49,60	
2	2	22	Prausykla	4,79									4,79
2	2	23	Sanitarinis mazgas	10,99									10,99
2	2	24	Tualetas	1,05									1,05
2	2	25	Prausykla	1,40									1,40
2	2	26	Prausykla	4,73									4,73
2	2	27	Sanitarinis mazgas	10,95									10,95
2	2	28	Klasė	56,04								56,04	
2	2	29	Virtuvėlė	10,46									10,46
2	2	30	Mokytojų kambarys	55,26								55,26	



* 1 0 7 7 3 3 4 9 2 5 *

1	2	3	4	5	6	7	8	9	10	11	12	13	14
2	2	31	Koridorius	9,54									9,54
	Iš viso antrame aukšte (31 patalpos)												
3	3	1	Koridorius	166,15								1270,18	60,72
3	3	2	Kabinetas	69,01								166,15	
3	3	3	Kabinetas	16,45								69,01	
3	3	4	Kabinetas	65,08								16,45	
3	3	5	Kabinetas	15,88								65,08	
3	3	6	Kabinetas	33,02								15,88	
3	3	7	Kabinetas	32,84								33,02	
3	3	8	Kabinetas	65,28								32,84	
3	3	9	Kabinetas	15,28								65,28	
3	3	10	Kabinetas	15,67								15,28	
3	3	11	Tualetas	1,38								15,67	
3	3	12	Prausykla	0,99									1,38
3	3	13	Poilsio patalpa	18,10									0,99
	Iš viso trečiame aukšte (13 patalpos)												
	Iš viso (137 patalpos)												
				4550,05								3907,78	642,27
				515,13								18,10	2,37
												512,76	2,37

Parengė Direktorius Voldemaras Čiunka

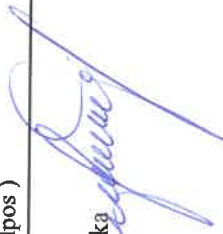

A.V.



* 1 0 7 7 3 3 4 9 2 5 *

Pagrindinio pastato vidaus plotų eksploikacija

3 FORMA

Adresas Šiaulių m. sav. Šiaulių m. S. Šalkauskio g. 3

Unikalus Nr. 2995-5012-4029

Žymėjimas 2F1p

Paskirtis Sandėliavimo

Matavimų data 2017-11-24

Pavadinimas Sandėlis-garažas

Aukšto Nr.	Patalpos pažymėjimas plane		Patalpų pavadinimas	Bendras plotas m ²	Gyvenamosios paskirties patalpų								Negyvenamosios paskirties patalpų	
	1 simbolis	2 simbolis			Iš to skaičiaus			Pagalbinis nenaudingas plotas m ²	Rūšių (pusrūšių) plotas m ²	Garažų plotas m ²	Pagalbinis plotas m ²	Pagalbinis plotas m ²	Pagalbinis plotas m ²	Pagalbinis plotas m ²
6	7	8	9	10	11	12	13							
1	2	3	4	5	6	7	8	9	10	11	12	13	14	
1	1	1	Garažas	23,06								23,06		
1	1	2	Sandėlis	76,81								76,81		
1	1	3	Sandėlis	56,97								56,97		
Iš viso pirmame aukšte (3 patalpos)				156,84								156,84		
Iš viso (3 patalpos)				156,84								156,84		

Parengė Direktorių Voldemaras Čiunka

A. V.



* 1 0 7 7 3 8 7 2 6 6 *

Pagrindinio pastato vidaus plotų eksplikacija

3 FORMA

Adresas Šiaulių m. sav. Šiaulių m. S. Šalkauskio g. 3

Unikalus Nr. 2995-5012-4036

Žymėjimas 3C1p

Paskirtis Mokslo

Matavimų data 2017-11-24

Pavadinimas Sporto salė

Aukšto Nr.	Patalpos pažymėjimas plane		Patalpų pavadinimas	Bendras plotas m ²	Gyvenamosios paskirties patalpų							Negyvenamosios paskirties patalpų		
	1 simbolis	2 simbolis			Iš to skaičiaus				Pagalbinis naudojamas plotas m ²	Rūšių (pusrūšių) plotas m ²	Garažų plotas m ²	Pagalbinis plotas m ²	Pagalbinis plotas m ²	Pagalbinis plotas m ²
1	2	3	4	5	6	7	8	9						
1	1		Sporto salė	56,36									56,36	
	Iš viso pirmaame aukšte (1 patalpos)			56,36									56,36	
	Iš viso (1 patalpos)			56,36									56,36	

Parengė Direktorius Voldemaras Čiunka

