



UŽDAROJI AKCINĖ BENDROVĖ „PRIMUM GROUP“

Uždaroji akcinė bendrovė, buveinės adresas Kareivių g. 6-402, Vilnius, tel. (8 691) 471 20, el. p. info@primum.lt.
Duomenys kaupiami ir saugomi Juridinių asmenų registre, kodas 302736580

PROJEKTO DALIŲ RENGIMUI NAUDOTOS LICENCIJUOTOS PROJEKTAVIMO PROGRAMINĖS ĮRANGOS SĄRAŠAS

Bylos Nr.	Žymuo	Projekto dalis	Programinės įrangos pavadinimas	Serijinis Nr.
I.	BD	Bendroji dalis	GeoMap 2018	562-83777669
II.	SSD	Sklypo sutvarkymo dalis	GeoMap 2018	562-83777669
III.	E	Elektrotechninė dalis	nanoCAD version 5.0	NCE-296978
IV	TA	Tinklų apsaugojimo	nanoCAD version 5.0	NCE-296978
V.	KS	Skaičiuojamosios kainos nustatymo	Sistela	-

Pastaba: Šis projektavimo programinės įrangos sąrašas sudarytas remiantis bendrosios, sklypo sutvarkymo dalies, ir elektrotechnikos, tinklų apsaugojimo dalių vadovų pateiktais duomenimis.

PV D.Kriaučiūnienė:
(atestato Nr. A 1511)



CERTIFICATE

of authenticity

End user name:

UAB Primum Group

Nanosoft certifies that

UAB Primum Group

TAX/VAT ID: LT100009539110

is a registered Licensee of the computer program

nanoCAD version 5.0 local

Serial number: NC50E-296978

Workplace (concurrent user) count: 10

Perpetual license

Date and time of issuance of the certificate: 02/04/2019 18:06:55

AO "Nanosoft", TIN 7731592193
www.nanocad.com

Use of the computer program here in referenced is subject to the terms and conditions of its associated EULA.

* In the event of any changes to the data above, this certificate must be replaced.

To verify this certificate, please contact support@nanocad.com

PASTABOS:

1. Visa projektuojama teritorija patenka į Kultūros vertybių registre registruoto komplekso Skuodo dvaro sodybos fragmentai (KVR 582) teritoriją, kurio vertingųjų savybių pobūdis archeologinis, architektūrinis.
2. Visi žemės judinimo darbai atliekami kartu su archeologiniais žvalgomaisiais tyrimais.
3. Projektuojamų mažosios architektūros objektų vieta tikslinama objekte, statybos metu.
4. Mažosios architektūros objektų detalizacijos pateikiamos atskirose brėžiniuose.
5. Projektuojamo tako konstrukciją tikslinti projekto vykdymo priežiūros metu atlikus grunto tyrimus.

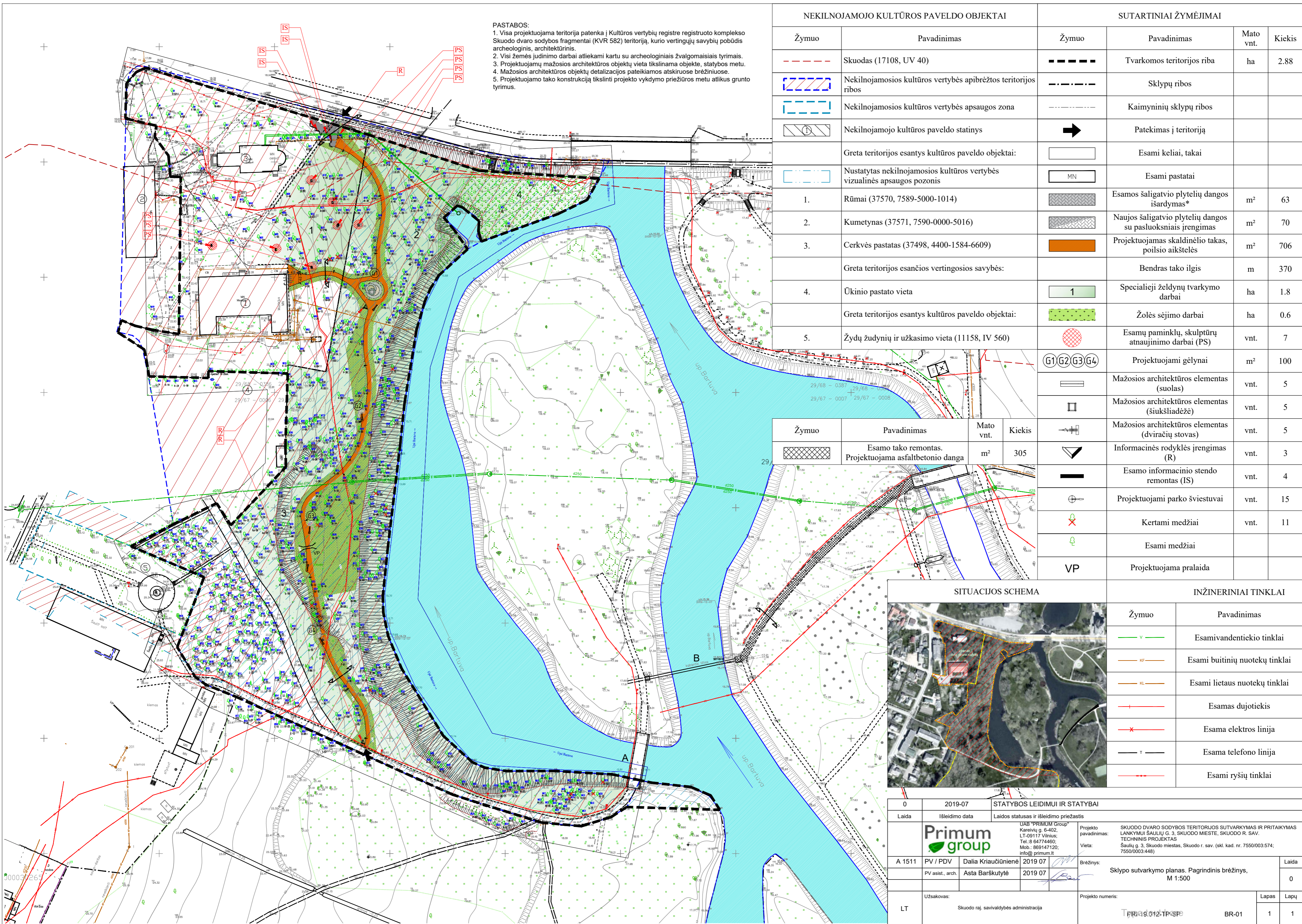

NEKILNOJAMOJO KULTŪROS PAVELDO OBJEKTAI				SUTARTINIAI ŽYMĖJIMAI	
Žymuo	Pavadinimas	Žymuo	Pavadinimas	Mato vnt.	Kiekis
---	Skuodas (17108, UV 40)	---	Tvarkomos teritorijos riba	ha	2.88
[Blue hatched]	Nekilnojamosios kultūros vertybės apibrėžtos teritorijos ribos	---	Sklypų ribos		
[Blue dashed]	Nekilnojamosios kultūros vertybės apsaugos zona	---	Kaimyninių sklypų ribos		
[Circle with X]	Nekilnojamojo kultūros paveldo statinys	➔	Pateikimas į teritoriją		
	Greta teritorijos esantys kultūros paveldo objektai:	[White box]	Esami keliai, takai		
[Blue dashed]	Nustatytas nekilnojamosios kultūros vertybės vizualinės apsaugos pozonis	[MN box]	Esami pastatai		
1.	Rūmai (37570, 7589-5000-1014)	[Grey hatched]	Esamos šaligatvio plytelių dangos išardymas*	m ²	63
2.	Kumetynas (37571, 7590-0000-5016)	[Grey hatched]	Naujos šaligatvio plytelių dangos su pasluoksniais įrengimas	m ²	70
3.	Cerkvės pastatas (37498, 4400-1584-6609)	[Orange box]	Projektuojamas skaldinėlio takas, poilsio aikštelės	m ²	706
	Greta teritorijos esančios vertingosios savybės:		Bendras tako ilgis	m	370
4.	Ūkinio pastato vieta	[Green box]	Specialieji želdynų tvarkymo darbai	ha	1.8
	Greta teritorijos esantys kultūros paveldo objektai:	[Green dotted]	Žolės sėjimo darbai	ha	0.6
5.	Žydų žudynių ir užkasimo vieta (11158, IV 560)	[Red circle with X]	Esamų paminklų, skulptūrų atnaujinimo darbai (PS)	vnt.	7
		[G1-G4 circles]	Projektuojami gėlynai	m ²	100
		[White box]	Mažosios architektūros elementas (suolas)	vnt.	5
		[White box]	Mažosios architektūros elementas (šiuksliadėžė)	vnt.	5
		[White box]	Mažosios architektūros elementas (dviračių stovas)	vnt.	5
		[White box]	Informacinės rodyklės įrengimas (R)	vnt.	3
		[White box]	Esamo informacinio stendo remontas (IS)	vnt.	4
		[White box]	Projektuojami parko šviestuvai	vnt.	15
		[Red X]	Kertami medžiai	vnt.	11
		[Green tree]	Esami medžiai		
		[VP box]	Projektuojama pralaida		

Žymuo	Pavadinimas	Mato vnt.	Kiekis
[Cross-hatched]	Esamo tako remontas. Projektuojama asfaltbetonio danga	m ²	305

SITUACIJOS SCHEMA		INŽINERINIAI TINKLAI	
Žymuo	Pavadinimas	Žymuo	Pavadinimas
[Green line]	Esamivandentiekio tinklai	[Green line]	Esamivandentiekio tinklai
[Orange line]	Esami buitinių nuotekų tinklai	[Orange line]	Esami buitinių nuotekų tinklai
[Red line]	Esami lietaus nuotekų tinklai	[Red line]	Esami lietaus nuotekų tinklai
[Red line]	Esamas dujotiekis	[Red line]	Esamas dujotiekis
[Red line with X]	Esama elektros linija	[Red line with X]	Esama elektros linija
[Black line]	Esama telefono linija	[Black line]	Esama telefono linija
[Red line with dots]	Esami ryšių tinklai	[Red line with dots]	Esami ryšių tinklai

0	2019-07	STATYBOS LEIDIMUI IR STATYBAI	
Laida	Išleidimo data	Laidos statusas ir išleidimo priežastis	
	Primum group	UAB "PRIMUM Group" Kareivių g. 6-402, LT-09117 Vilnius; Tel.: 8 64774460; Mob.: 869147120; info@primum.lt	Projekto pavadinimas: SKUODO DVARO SODYBOS TERITORIJOS SUTVARKYMAS IR PRITAIKYMAS LANKYMI ŠAULIŲ G. 3, SKUODO MIESTE, SKUODO R. SAV. TECHNINIS PROJEKTAS Šaulių g. 3, Skuodo miestas, Skuodo r. sav. (skl. kad. nr. 7550/003.574; 7550/003.448)
A 1511	PV / PDV	Dalia Kriauciūniene	2019 07
	PV asist., arch.	Asta Barškutytė	2019 07
			Brėžinys: Sklypo sutvarkymo planas. Pagrindinis brėžinys, M 1:500
LT	Užsakovas:	Skuodo raj. savivaldybės administracija	Projekto numeris: TPRI-012-TP-SP
			Lapas Lapų
			BR-01 1 1

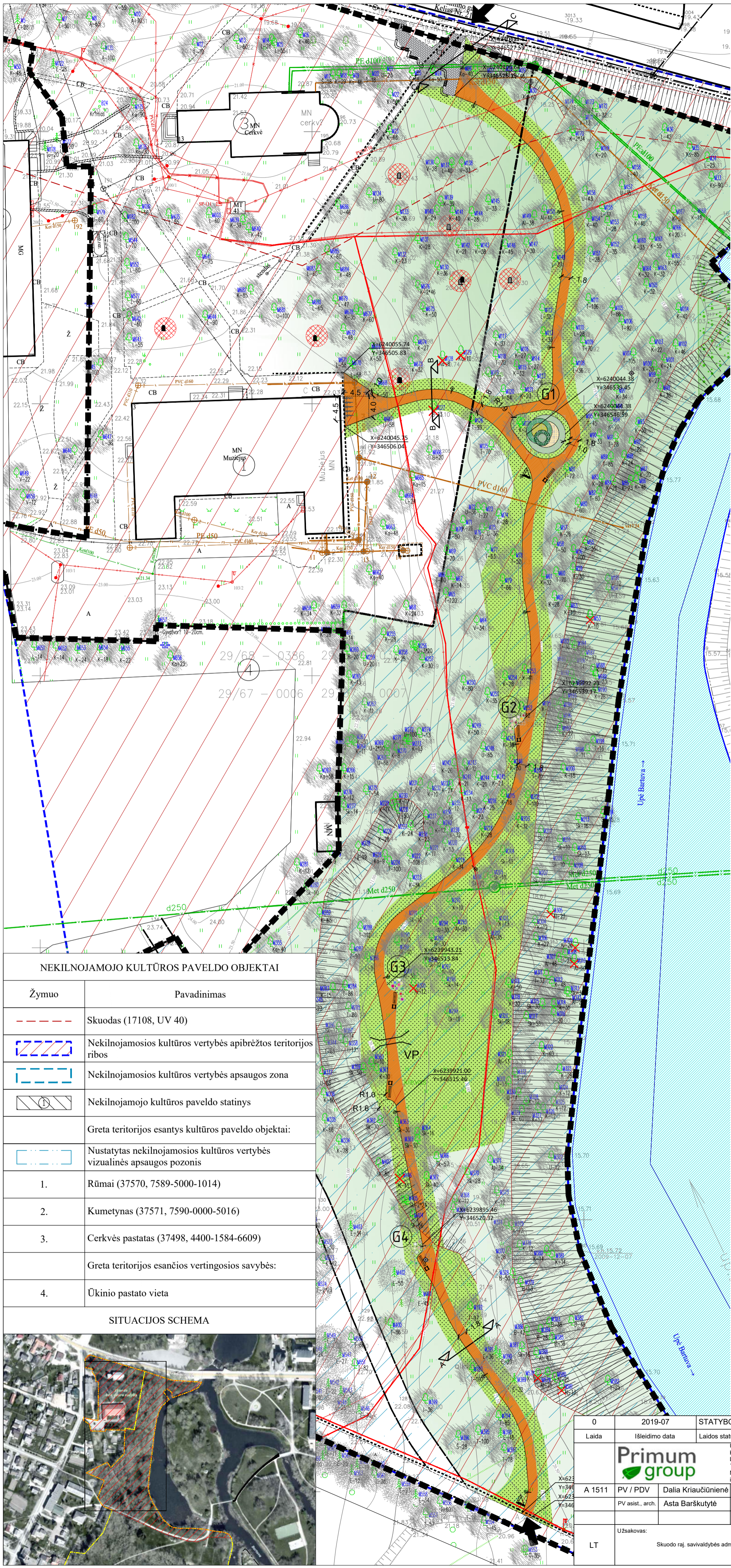

SUTARTINIAI ŽYMĖJIMAI			
Žymuo	Pavadinimas	Mato vnt.	Kiekis
---	Tvarkomos teritorijos riba	ha	2.88
---	Sklypų ribos		
---	Kaimyninių sklypų ribos		
➔	Pateikimas į teritoriją		
☐	Esami keliai, takai		
MN	Esami pastatai		
▨	Esamos šaligatvio plytelių dangos išardymas*	m ²	63
▨	Naujos šaligatvio plytelių dangos su pasluoksniais įrengimas	m ²	70
▨	Projektuojamas skaldinėlio takas, poilsio aikštelės	m ²	706
	Bendras tako ilgis	m	370
1	Specialieji želdynų tvarkymo darbai	ha	1.8
▨	Žolės sėjimo darbai	ha	0.6
⊗	Esamų paminklų, skulptūrų atnaujinimo darbai (PS)	vnt.	7
G1 G2 G3 G4	Projektuojami gėlynai	m ²	100
▭	Mažosios architektūros elementas (suolas)	vnt.	5
▭	Mažosios architektūros elementas (siukšliadėžė)	vnt.	5
▭	Mažosios architektūros elementas (dviračių stovas)	vnt.	5
▭	Informacinės rodyklės įrengimas (R)	vnt.	3
▭	Esamo informacinio stendo remontas (IS)	vnt.	4
⊕	Projektuojami parko šviestuvai	vnt.	15
✂	Kertami medžiai	vnt.	11
▨	Esami medžiai		
VP	Projektuojama pralaida		

KERTAMI MEDŽIAI					
Eil. Nr.	Žymėjimas	Nr.	Pavadinimas	Diametras	Pastabos
1.	K-10	M53	Klevas	10	neišsaugomas
2.	B-13	M127	Beržas	13	neišsaugomas
3.	Ka-8	M128	Kaštonas	8	neišsaugomas
4.	Ka-10	M129	Kaštonas	10	neišsaugomas
5.	Al-12	M300	Alksnis	12	neišsaugomas
6.	Al-23	M305	Alksnis	23	neišsaugomas
7.	Al-26	M308	Alksnis	26	neišsaugomas
8.	Al-10	M310	Alksnis	10	neišsaugomas
9.	N-45	M406	Sausuolis	45	neišsaugomas
10.	K-10	M578	Klevas	10	neišsaugomas
11.	Al-13	M581	Alksnis	13	neišsaugomas

INŽINERINIAI TINKLAI	
Žymuo	Pavadinimas
—v—	Esamivandentiekio tinklai
—kf—	Esami buitinių nuotekų tinklai
—kl—	Esami lietaus nuotekų tinklai
—	Esamas dujotiekis
—x—	Esama elektros linija
—t—	Esama telefono linija
—	Esami ryšių tinklai

PASTABOS:
 1. Visa projektuojama teritorija patenka į Kultūros vertybių registre registruoto komplekso Skuodo dvaro sodybos fragmentai (KVR 582) teritoriją, kurio vertingųjų savybių pobūdis archeologinis, architektūrinis.
 2. Visi žemės ūkinio darbai atliekami kartu su archeologiniais žvalgymais tyrimais.
 3. Projektuojamų mažosios architektūros objektų vieta tikslinama objekte, statybos metu.
 4. Mažosios architektūros objektų detalizacijos pateikiamos atskirose brėžiniuose.
 5. Projektuojamo tako konstrukciją tikslinti projekto vykdymo priežiūros metu atlikus grunto tyrimus.

NEKILNOJAMOJO KULTŪROS PAVELDO OBJEKTAI	
Žymuo	Pavadinimas
---	Skuodas (17108, UV 40)
▨	Nekilnojamosios kultūros vertybės apibrėžtos teritorijos ribos
▨	Nekilnojamosios kultūros vertybės apsaugos zona
▨	Nekilnojamojo kultūros paveldo statinys
Greta teritorijos esantys kultūros paveldo objektai:	
▨	Nustatytas nekilnojamosios kultūros vertybės vizualinės apsaugos pozonis
1.	Rūmai (37570, 7589-5000-1014)
2.	Kumetynas (37571, 7590-0000-5016)
3.	Cerkvės pastatas (37498, 4400-1584-6609)
Greta teritorijos esančios vertingosios savybės:	
4.	Ūkinio pastato vieta



0		2019-07		STATYBOS LEIDIMUI IR STATYBAI	
Laida	Išleidimo data	Laidos statusas ir išleidimo priežastis			
A 1511	PV / PDV	Dalia Kriauciūnienė	2019 07	Projekto pavadinimas:	SKUODO DVARO SODYBOS TERITORIJOS SUTVARKYMAS IR PRITAIKYMAS LANKYMUJI ŠAULIŲ G. 3, SKUODO MIESTE, SKUODO R. SAV. TECHNINIS PROJEKTAS
	PV asist., arch.	Asta Barškutytė	2019 07	Vieta:	Šaulių g. 3, Skuodo miestas, Skuodo r. sav. (skl. kad. nr. 7550/003/574; 7550/003/3.448)
LT	Užsakovas:	Skuodo raj. savivaldybės administracija	Projektas numeris:	PRI-19.012-TP-SP BR-02	
				Lapas	Lapų
				1	1