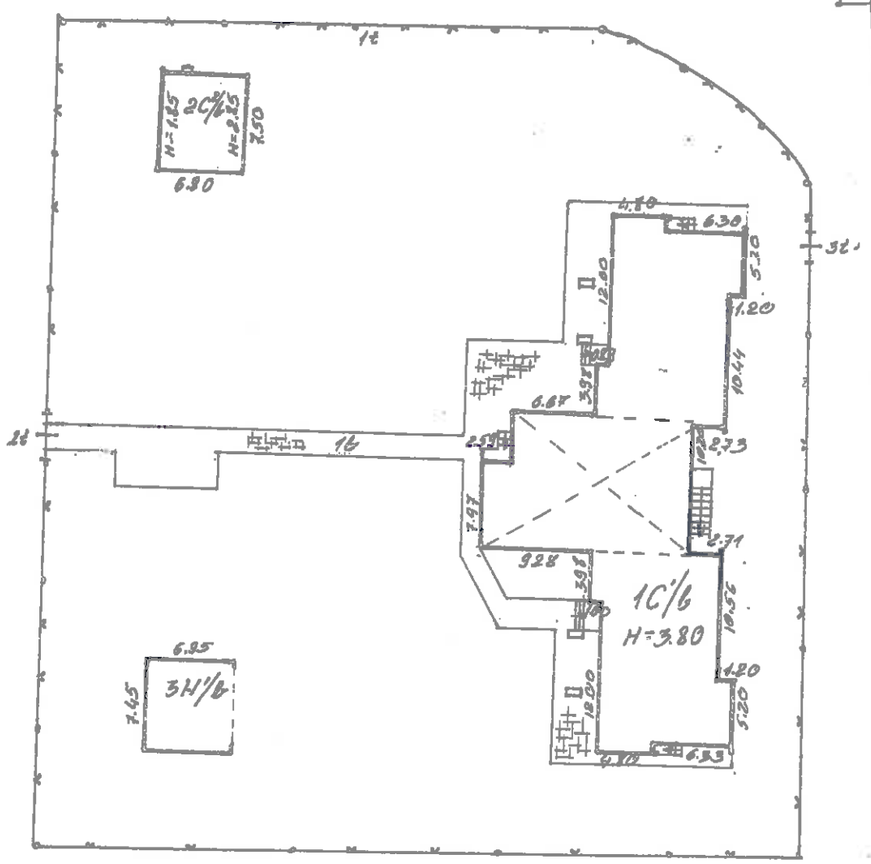

Žemės ir nekilnojamojo turto kadastro ir registro valstybės įmonė

parengė		data
TECHNIKĖ	Rita Ablingienė	2001 08 28
	Zina Šaulienė	

STATINIŲ IŠDĖSTYMO PLANAS

M 1:500

SKUODO r. savivaldybė SKUODO miestas (rajonas)

DAUKŠIŲ k. Nr.

Nekilnojamojo turto kadastro byla sudaryta 2001 08 28 d.