

Valstybės mokestis Valstybės žemės fondas

NEKILNOJAMOJO DAIKTO KADASTRINI MATAVIM BYLA

Tomas: 1

Nekilnojamojo turto objektas: **Inžinerinis statinys**

Registro Nr.: **44/2773293 (Statiniai)**

Adresas: **Vilniaus m. sav. Vilniaus m. Gelvonų g.**

Lap skaičius: **25**



SUDERINTA

Valstybės įmonė Registrų centras

Elektroniniu parašu pasirašė: Lijana Levickienė

Pareigos: Vyresnioji kadastro specialistė

Laiko žyma: 2022-08-25 11:00:14

Tomo Nr. 1
Registro 44/2773293

BYLOS TOMO VIDAUS APYRAŠAS

Eil. Nr.	Dokumento pavadinimas	Dokumento		Lap skai .	Bylos lap numeriai	Pastabos
		Nr.	Data			
1	Statinio planas "STATINI IŠD STYMO PLANAS"	1	2022-08-03	4	1-4	
2	KELIO / GATV S IR JO SUD TINI DALI KADASTRO DUOMENYS 1K FORMA	2	2022-08-03	4	5-8	
3	KELIO / GATV S IR JO SUD TINI DALI VER I NUSTATYMAS 2K FORMA	3	2022-08-03	6	9-14	
4	KELIO / GATV S VAŽIUOJAMOSIOS DALIES IR ŽEM S SANKASOS KADASTRO DUOMENYS 3K FORMA	4	2022-08-03	1	15	
5	KELIO / GATV S SANKRYŽ , TILT , VIADUK , ESTAKAD , PRALAIID , AUTOBUS SUSTOJIMO IR POILSIO AIKŠTELI , ŠVIESOFOR , KELIO ORO S LYG STEB JIMO IR TRANSPORTO APSKAITOS RENGINI KADASTRO DUOMENYS 4K FORMA	5	2022-08-03	4	16-19	
6	KELIO / GATV S ATITVAR , TRIUKŠMO SIENU I , ŽELDYN , P S I J IR DVIRA I TAK , ELEKTROS APŠVIETIMO TINKLO KADASTRO DUOMENYS 5K FORMA	6	2022-08-03	5	20-24	

Vidaus apyrašo lap 24

Specialist Kamil Karalevi i t - Alekn

Išdėstymo schema

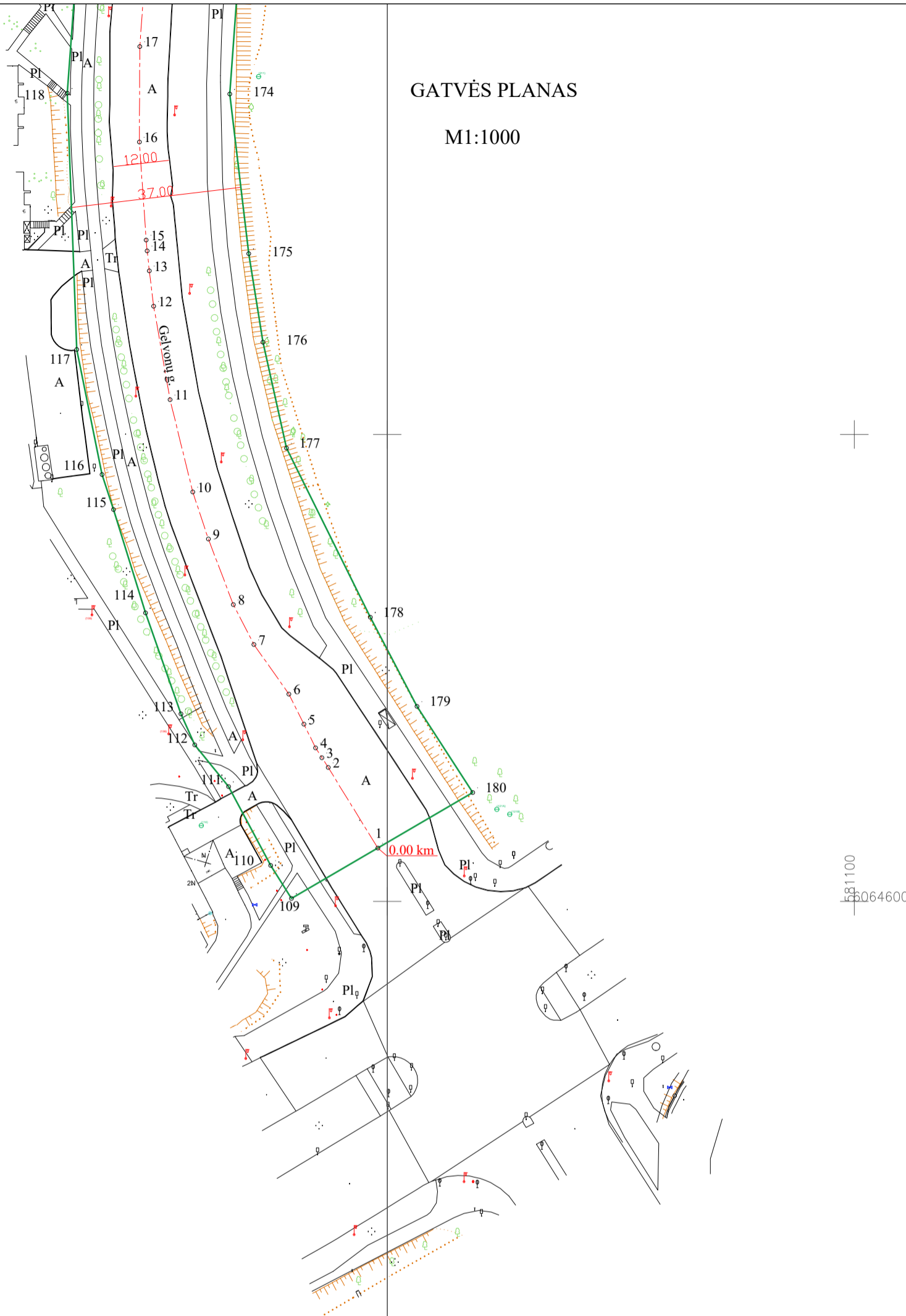
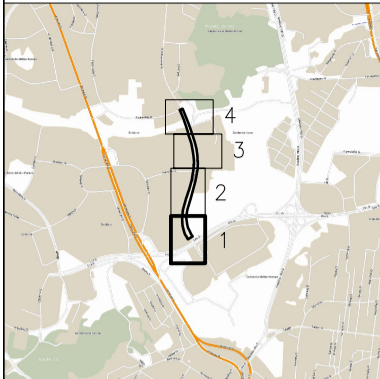

GATVĖS PLANAS

M1:1000

76/32 – 002
76/32 – 012

76/32 – 003
76/32 – 013

Kadastro duomenims nustatyti naudota medžiaga			
Medžiagos pavadinimas		Medžiagos parengimo data	
Kadastriniai matavimai		2022-08-03	
Objekto pavadinimas		Gelvonų gatvė	
Objekto buvimo vieta/adresas		Vilniaus m. sav. Vilniaus m. Gelvonų g.	
Kadastro duomenų nustatymo data		2022-08-03	
Valstybės įmonė Valstybės žemės fondas, kodas: 120093212, adresas: Vilnius, Konstitucijos pr. 23-401 el. pašto adresas (-ai): kamile.karaleviciute@vzf.lt, tel.: + 370 626 840 59			
Matininko kvalifikacijos pažymėjimo Nr.	Pareigos	Vardas ir pavardė	Data
2M-M-2794	Vyriausioji specialistė	KAMILĖ KARALEVIČIŪTĖ-ALEKNĖ	2022-08-03



1143873523

Išdėstymo schema

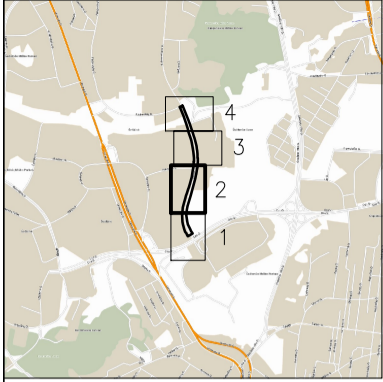

GATVĖS PLANAS

M1:1000

580900
6065100

76/33 - 092
76/32 - 002

580900
6065000

76/33 - 093
76/32 - 003

581100
6065000

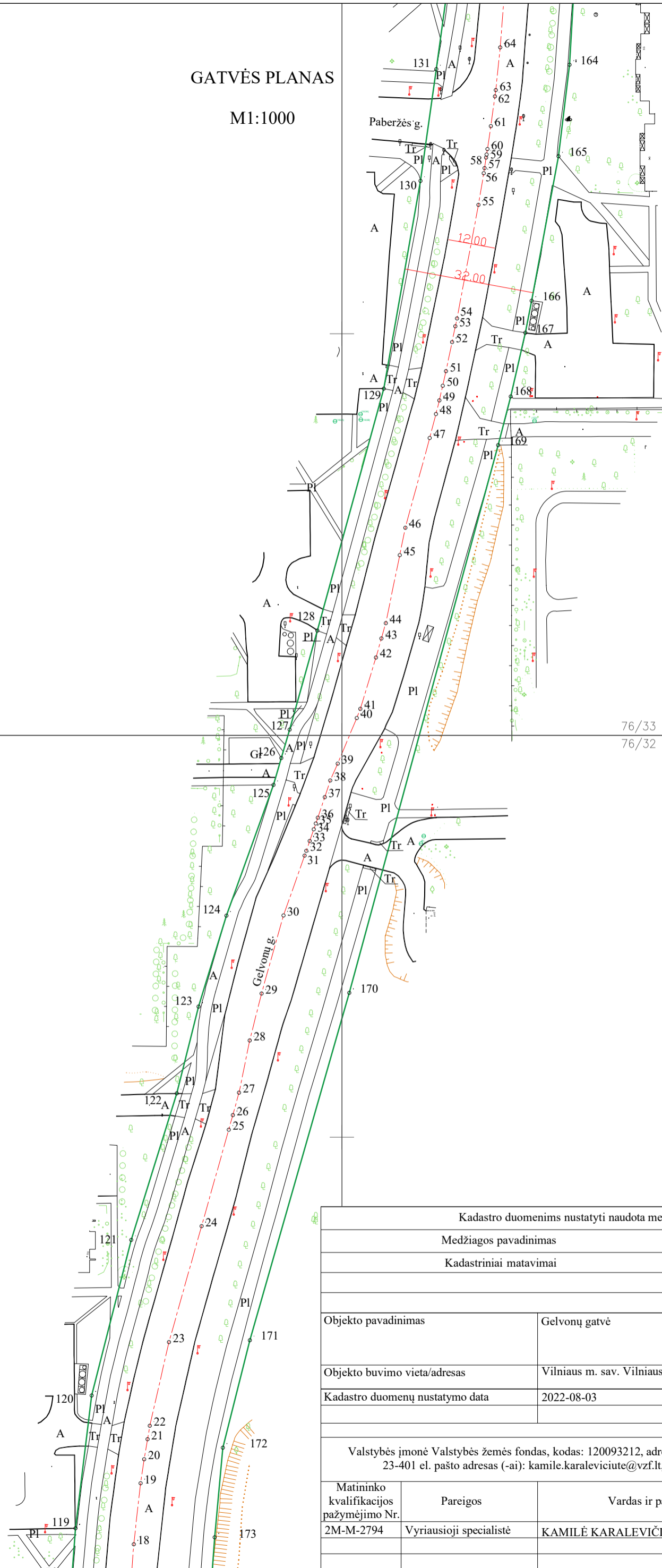

Kadastro duomenims nustatyti naudota medžiaga			
Medžiagos pavadinimas		Medžiagos parengimo data	
Kadastriniai matavimai		2022-08-03	
Objekto pavadinimas		Gelvonų gatvė	
Objekto buvimo vieta/adresas		Vilniaus m. sav. Vilniaus m. Gelvonų g.	
Kadastro duomenų nustatymo data		2022-08-03	
Valstybės įmonė Valstybės žemės fondas, kodas: 120093212, adresas: Vilnius, Konstitucijos pr. 23-401 el. pašto adresas (-ai): kamile.karaleviciute@vzf.lt, tel.: + 370 626 840 59			
Matininko kvalifikacijos pažymėjimo Nr.	Pareigos	Vardas ir pavardė	Data
2M-M-2794	Vyriausioji specialistė	KAMILĖ KARALEVIČIŪTĖ-ALEKNĖ	2022-08-03



1143873523

Išdėstymo schema

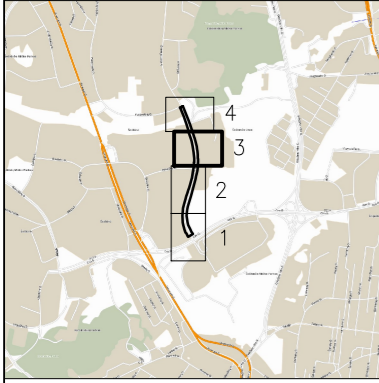

GATVĖS PLANAS

M1:1000

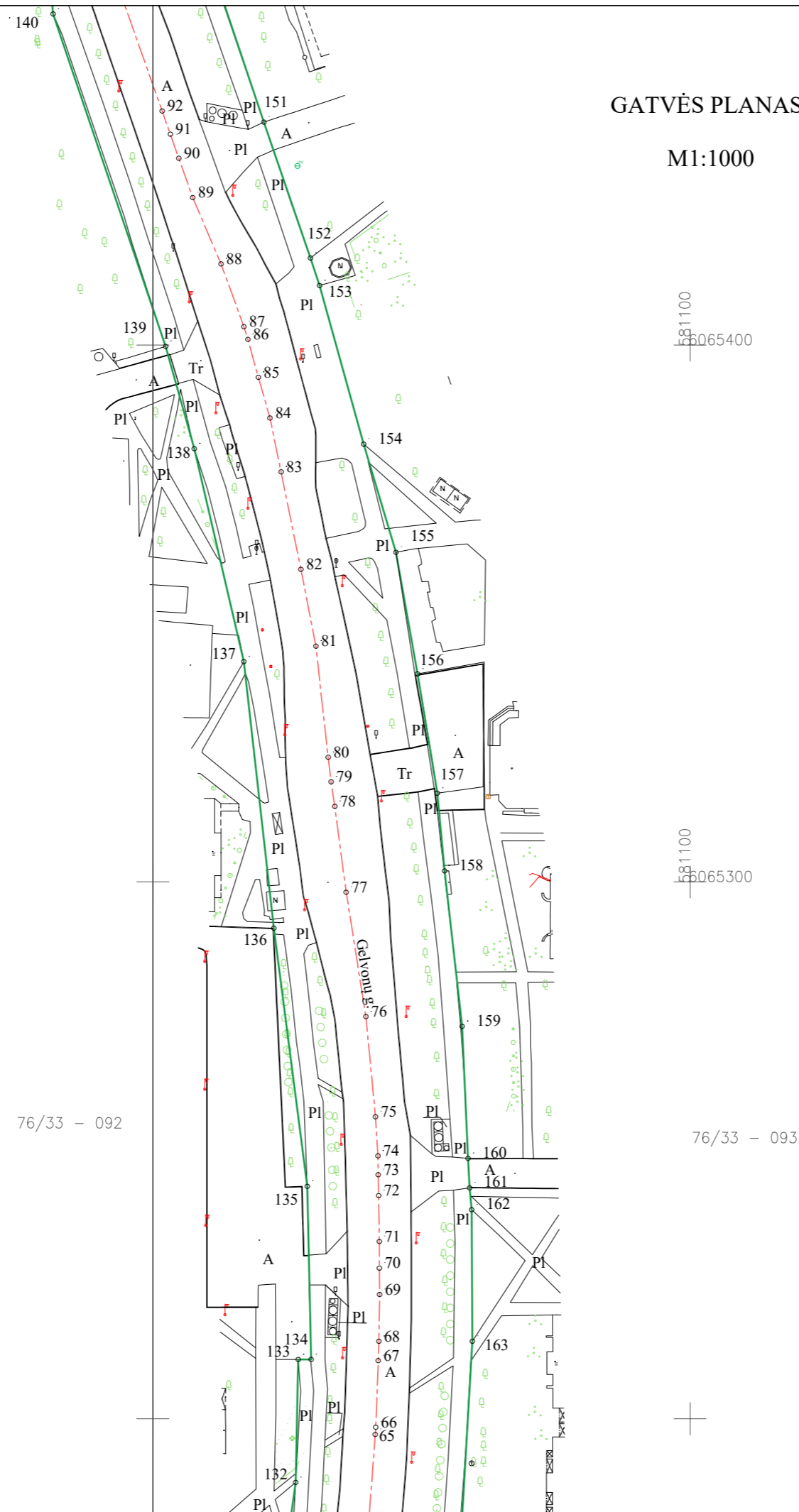

880900
66065300

881100
66065300

76/33 - 092

76/33 - 093



1143873523

Kadastro duomenims nustatyti naudota medžiaga			
Medžiagos pavadinimas		Medžiagos parengimo data	
Kadastriniai matavimai		2022-08-03	
Objekto pavadinimas	Gelvonų gatvė		
Objekto buvimo vieta/adresas	Vilniaus m. sav. Vilniaus m. Gelvonų g.		
Kadastro duomenų nustatymo data	2022-08-03		
Valstybės įmonė Valstybės žemės fondas, kodas: 120093212, adresas: Vilnius, Konstitucijos pr. 23-401 el. pašto adresas (-ai): kamile.karaleviciute@vzf.lt, tel.: + 370 626 840 59			
Matininko kvalifikacijos pažymėjimo Nr.	Pareigos	Vardas ir pavardė	Data
2M-M-2794	Vyriausioji specialistė	KAMILĖ KARALEVIČIŪTĖ-ALEKNĖ	2022-08-03

KOORDINA I ŽINIARAŠTIS

Pavadinimas Gelvon gatv

Objekto buvimo vieta Vilniaus m. sav. Vilniaus m. Gelvon g.

Unikalus numeris 4400-5930-5134

Kelio ruožas 0.00-1.096

Koordinacijų sistema: LKS-94

Kelio riba			Kelio riba			Kelio riba			Kelio ašis			
Taško Nr.	X	Y	Taško Nr.	X	Y	Taško Nr.	X	Y	Taško Nr.	Atskaitos taško km	X	Y
109	6064600,61	580979,50	144	6065652,02	580915,63	179	6064641,78	581006,37	1	0,000	6064611,41	580997,97
110	6064607,70	580975,06	145	6065660,19	580912,02	180	6064623,30	581018,30	2	0,020	6064628,66	580987,36
111	6064624,58	580966,01	146	6065671,60	580935,63				3	0,023	6064630,77	580986,01
112	6064633,49	580958,78	147	6065668,24	580936,97				4	0,025	6064632,87	580984,67
113	6064640,15	580955,80	148	6065549,04	580984,40				5	0,031	6064637,96	580982,14
114	6064661,77	580948,23	149	6065534,90	580989,27				6	0,038	6064644,38	580978,95
115	6064683,94	580941,38	150	6065529,59	580991,07				7	0,051	6064655,01	580971,45
116	6064691,43	580938,93	151	6065441,54	581020,66				8	0,061	6064663,54	580967,05
117	6064718,20	580933,53	152	6065416,21	581029,34				9	0,076	6064677,61	580961,69
118	6064773,13	580931,46	153	6065411,09	581031,03				10	0,086	6064687,69	580958,36
119	6064802,61	580933,64	154	6065381,56	581039,24				11	0,107	6064707,44	580953,49
120	6064835,70	580937,64	155	6065361,41	581045,24				12	0,127	6064727,50	580949,98
121	6064874,42	580947,53	156	6065338,74	581049,27				13	0,135	6064735,07	580949,05
122	6064910,90	580958,87	157	6065316,52	581052,95				14	0,139	6064739,33	580948,59
123	6064932,48	580964,27	158	6065302,03	581054,29				15	0,141	6064741,68	580948,37
124	6064955,16	580971,21	159	6065273,10	581057,58				16	0,162	6064762,67	580946,91
125	6064987,68	580982,95	160	6065248,50	581058,68				17	0,183	6064783,13	580947,01
126	6064994,40	580984,89	161	6065243,00	581058,95				18	0,198	6064798,63	580948,15
127	6065001,46	580986,99	162	6065238,94	581059,35				19	0,214	6064813,84	580949,84
128	6065026,10	580993,89	163	6065214,43	581059,46				20	0,220	6064819,81	580950,74
129	6065086,31	581010,44	164	6065166,98	581056,72				21	0,225	6064824,81	580951,57
130	6065138,07	581019,57	165	6065144,17	581053,94				22	0,228	6064828,15	580952,15
131	6065165,85	581023,50	166	6065108,23	581047,28				23	0,250	6064848,97	580956,92
132	6065188,12	581026,56	167	6065100,24	581045,67				24	0,280	6064877,84	580965,04
133	6065211,03	581027,03	168	6065084,39	581042,07				25	0,304	6064901,85	580971,81
134	6065211,03	581029,43	169	6065072,28	581038,92				26	0,308	6064905,49	580972,82
135	6065243,31	581028,72	170	6064935,91	581001,85				27	0,314	6064911,07	580974,38
136	6065291,37	581022,50	171	6064849,45	580977,09				28	0,327	6064924,07	580977,03
137	6065341,03	581016,91	172	6064822,70	580970,32				29	0,339	6064935,77	580979,98
138	6065380,69	581007,71	173	6064800,36	580968,29				30	0,360	6064955,20	580985,44
139	6065399,75	581002,34	174	6064772,93	580966,26				31	0,375	6064970,06	580990,70
140	6065461,69	580981,39	175	6064738,74	580970,32				32	0,377	6064971,29	580991,13
141	6065478,84	580979,91	176	6064719,78	580973,37				33	0,379	6064973,74	580991,99
142	6065519,99	580965,97	177	6064697,09	580978,44				34	0,382	6064976,64	580993,00
143	6065588,93	580941,37	178	6064660,87	580996,39				35	0,384	6064978,08	580993,51



* 1 1 4 3 8 7 2 8 7 0 *

Kelio ašis			
Taško Nr.	Atskaitos taško km	X	Y
36	0,385	6064979,53	580994,01
37	0,391	6064984,67	580995,73
38	0,395	6064988,81	580997,10
39	0,400	6064992,98	580998,94
40	0,412	6065004,31	581003,69
41	0,414	6065006,61	581004,60
42	0,428	6065019,41	581008,48
43	0,433	6065024,14	581009,84
44	0,437	6065027,97	581010,92
45	0,454	6065044,89	581014,42
46	0,461	6065051,69	581015,79
47	0,484	6065074,04	581021,86
48	0,490	6065080,02	581023,41
49	0,494	6065083,42	581024,26
50	0,498	6065087,06	581025,12
51	0,501	6065090,70	581025,92
52	0,509	6065097,92	581027,44
53	0,513	6065101,85	581028,26
54	0,515	6065103,82	581028,67
55	0,543	6065132,08	581034,02
56	0,551	6065139,96	581035,32
57	0,553	6065141,21	581035,52
58	0,555	6065143,85	581035,92
59	0,556	6065144,62	581036,04
60	0,558	6065145,96	581036,24
61	0,563	6065151,68	581037,09
62	0,571	6065159,11	581038,12
63	0,572	6065160,66	581038,33
64	0,583	6065171,28	581039,44
65	0,609	6065197,07	581041,41
66	0,610	6065198,42	581041,48
67	0,623	6065210,81	581041,95
68	0,626	6065214,41	581042,06
69	0,635	6065223,16	581042,20
70	0,640	6065228,06	581042,16
71	0,645	6065233,01	581042,13
72	0,653	6065241,56	581042,01
73	0,657	6065245,47	581041,94
74	0,661	6065248,96	581041,88
75	0,668	6065256,25	581041,44
76	0,687	6065274,90	581039,63
77	0,710	6065298,07	581035,98
78	0,726	6065314,06	581033,84



* 1 1 4 3 8 7 2 8 7 0 *

Kelio ašis			
Taško Nr.	Atskaitos taško km	X	Y
79	0,731	6065318,65	581033,16
80	0,736	6065323,20	581032,61
81	0,757	6065343,93	581030,33
82	0,771	6065358,23	581027,55
83	0,790	6065376,37	581023,84
84	0,800	6065386,43	581021,79
85	0,808	6065394,00	581019,61
86	0,815	6065401,06	581017,66
87	0,818	6065403,45	581016,93
88	0,830	6065415,13	581012,67
89	0,843	6065427,49	581007,40
90	0,851	6065434,80	581004,81
91	0,856	6065439,27	581003,23
92	0,861	6065443,59	581001,71
93	0,892	6065473,40	580991,18
94	0,893	6065474,16	580990,92
95	0,902	6065482,85	580987,95
96	0,904	6065484,50	580987,38
97	0,905	6065485,24	580987,13
98	0,933	6065512,22	580978,14
99	0,934	6065513,20	580977,81
100	0,939	6065517,37	580976,40
101	0,942	6065520,77	580975,21
102	0,943	6065522,00	580974,77
103	0,970	6065546,95	580966,28
104	1,019	6065593,83	580950,00
105	1,047	6065619,36	580940,10
106	1,077	6065646,94	580928,64
107	1,087	6065656,69	580924,21
108	1,096	6065664,30	580920,53



Valstybės mon. Valstybės žemės fondas, kodas: 120093212, adresas: Vilnius, Konstitucijos pr. 23-401

Matininkas(-) KAMIL KARALEVIČIUS -ALEKNA, kvalifikacijos pažymėjimo Nr. 2M-M-2794

KELIO / GATVĖS IR JOS DĖLĖS DALIŲ KADASTRO DUOMENYS

Adresas Vilniaus m. sav. Vilniaus m. Gelvonų g.
Paskirtis Keli (gatvė)
Pavadinimas Gelvonų gatvė
Žymėjimas plane 1-108
Kadastro duomenų nustatymo data 2022-08-03
Statybos būklė Unikalus numeris 4400-5930-5134
Pastaba Gatvės juostos plotas - 35711 kv. m

Statybos pradžios metai:	1997	Kelio Nr.:	21997
Statybos pabaigos metai:	1997	Kelio ruožas:	0.00-1.096
Rekonstravimo pradžios metai:		Ilgis: km	1,096
Rekonstravimo pabaigos metai:		Gatvės kategorija:	C
Kap. remonto pradžios metai:		Statinio kategorija:	Ypatingasis
Kap. remonto pabaigos metai:		Baigtumo procentas: %	100
Papr. remonto pradžios metai:			
Papr. remonto pabaigos metai:			

Kelias, kelio sudėtinės dalys	Mato vienetas	Kiekis
1	2	3
Važiuojamoji dalis 1-31	km	0,375
Važiuojamoji dalis 31-95	km	0,527
Važiuojamoji dalis 95-108	km	0,194
Nuovaža 3	vnt.	1
Nuovaža 3	kv. m	46,2
Nuovaža 14	vnt.	1
Nuovaža 14	kv. m	16,06
Nuovaža 14	vnt.	1
Nuovaža 14	kv. m	17,1
Nuovaža 21	vnt.	1
Nuovaža 21	kv. m	19,94
Nuovaža 21	vnt.	1
Nuovaža 21	kv. m	13,25
Nuovaža 21	vnt.	1
Nuovaža 21	kv. m	4,69
Nuovaža 26	vnt.	1
Nuovaža 26	kv. m	21,46
Nuovaža 26	vnt.	1



* 1 1 4 3 8 7 3 1 0 5 *

1	2	3
Nuovaža 26	kv. m	13,74
Nuovaža 26	vnt.	1
Nuovaža 26	kv. m	7,32
Nuovaža 33	vnt.	1
Nuovaža 33	kv. m	79,53
Nuovaža 38	vnt.	1
Nuovaža 38	kv. m	28,97
Nuovaža 43	vnt.	1
Nuovaža 43	kv. m	20,29
Nuovaža 43	vnt.	1
Nuovaža 43	kv. m	13,8
Nuovaža 48	vnt.	1
Nuovaža 48	kv. m	65,5
Nuovaža 50	vnt.	1
Nuovaža 50	kv. m	21,06
Nuovaža 50	vnt.	1
Nuovaža 50	kv. m	13,97
Nuovaža 53	vnt.	1
Nuovaža 53	kv. m	54,1
Sankryža (Paberž s g.) 61	vnt.	1
Nuovaža 70	vnt.	1
Nuovaža 70	kv. m	56,91
Nuovaža 73	vnt.	1
Nuovaža 73	kv. m	85,76
Nuovaža 79	vnt.	1
Nuovaža 79	kv. m	85,19
Nuovaža 86	vnt.	1
Nuovaža 86	kv. m	56,13
Nuovaža 86	vnt.	1
Nuovaža 86	kv. m	2,35
Nuovaža 90	vnt.	1
Nuovaža 90	kv. m	95,48
Nuovaža 95	vnt.	1
Nuovaža 95	kv. m	99,01
Nuovaža 100	vnt.	1
Nuovaža 100	kv. m	79,74
Nuovaža 100	vnt.	1
Nuovaža 100	kv. m	24,77
Nuovaža 101	vnt.	1
Nuovaža 101	kv. m	96,52



* 1 1 4 3 8 7 3 1 0 5 *

1	2	3
Sankryža (Fabijoniški g.) 108	vnt.	1
Autobus stotel 3	vnt.	1
Autobus stotel 29	vnt.	1
Autobus stotel 43	vnt.	1
Autobus stotel 78	vnt.	1
Autobus stotel 85	vnt.	1
Šaligatvis 1-32	kv. m	1205,59
Šaligatvis 1-2	kv. m	69,75
Šaligatvis 4-13	kv. m	295,41
Šaligatvis 15-20	kv. m	208,22
Šaligatvis 22-25	kv. m	199,19
Šaligatvis 27-28	kv. m	22,24
Šaligatvis 27-37	kv. m	216,43
Šaligatvis 35-47	kv. m	560,75
Šaligatvis 39-40	kv. m	25,97
Šaligatvis 40-41	kv. m	3,63
Šaligatvis 41-42	kv. m	21,88
Šaligatvis 44-49	kv. m	136,2
Šaligatvis 49-52	kv. m	61,02
Šaligatvis 51-59	kv. m	130,41
Šaligatvis 54-72	kv. m	490,32
Šaligatvis 56-59	kv. m	18,19
Šaligatvis 63-67	kv. m	120,27
Šaligatvis 65-66	kv. m	4,57
Šaligatvis 71-85	kv. m	647,95
Šaligatvis 74-78	kv. m	211,08
Šaligatvis 80-89	kv. m	637,26
Šaligatvis 83-84	kv. m	18,11
Šaligatvis 86-99	kv. m	373,38
Šaligatvis 91-95	kv. m	183,55
Šaligatvis 96-99	kv. m	66,58
Šaligatvis 101-108	kv. m	369,09
Šaligatvis 101-107	kv. m	533,26
Dvira i takas 5-60	kv. m	1383,37
Dvira i takas 62-69	kv. m	175,61
Akl j trinkel s 31-32	kv. m	1,74
Akl j trinkel s 34-35	kv. m	1,96
Akl j trinkel s 36-37	kv. m	2,36
Akl j trinkel s 57-58	kv. m	1,58
Akl j trinkel s 58-59	kv. m	0,61



* 1 1 4 3 8 7 3 1 0 5 *

1	2	3
Akl j trinkel s 93-94	kv. m	1,46
Akl j trinkel s 96-97	kv. m	1,45
Akl j trinkel s 98-99	kv. m	1,49
Akl j trinkel s 101-102	kv. m	1,37
Konteineri aikštel 68-69	kv. m	12,2
Konteineri aikštel 74-75	kv. m	14,92
Konteineri aikštel 91-92	kv. m	18,26

Specialist

KAMIL KARALEVI I T -ALEKN



* 1 1 4 3 8 7 3 1 0 5 *

2022-08-17 18:05:37

Lapas 4 iš 4

Valstybės mon. Valstybės žemės fondas, kodas: 120093212, adresas: Vilnius, Konstitucijos pr. 23-401
 Matininkas(-) KAMIL KARALEVIČIUS -ALEKNA, kvalifikacijos pažymėjimo Nr. 2M-M-2794

KELIO / GATVĖS IR JOS SUDĖTINI DALIŲ VERTIŲ NUSTATYMAS

Pavadinimas Gelvon gatvė

Kelio reikšmė

Kelio numeris 21997

Kadastro duomenų nustatymo data 2022-08-03

Vertės nustatymo data 2022-08-03

Kelio sudėtinės dalies pavadinimas	Atskaitos taškai	Kasmetinis vertės mažinimo koeficientas	Matavimo vienetas	Kiekis	kainojimo pagrindas	Vidutinio vieneto statybos vertė po indeksavimo, Eur	Atkūrimo kaštai (statybinė vertė), Eur	Nusidėjimas %	Atkuriamoji vertė, Eur	Vietovės pataisos koeficientas	Vidutinė rinkos vertė, Eur
1	2	3	4	5	6	7	8	9	10	11	12
Važiuojamoji dalis 1-31	1-31	5	km	0,375	NTK 2022-3.2.3	1717370	644000	75	161000	1	161000
Važiuojamoji dalis 31-95	31-95	5	km	0,527	NTK 2022-3.2.3	1717370	905000	75	226000	1	226000
Važiuojamoji dalis 95-108	95-108	5	km	0,194	NTK 2022-3.2.3	1383630	268000	75	67100	1	67100
Nuovaža 3	3	5	kv. m	46,2	NTK 2022-3.2.10	45,3	2090	75	523	1	523
Nuovaža 14	14	10	kv. m	16,06	NTK 2022-3.2.10	56,43	906	75	227	1	227



* 1 1 4 3 8 7 3 1 1 1 *

1	2	3	4	5	6	7	8	9	10	11	12
Nuovaža 14	14	5	kv. m	17,1	NTK 2022-3.2.10	50,78	868	75	217	1	217
Nuovaža 21	21	10	kv. m	19,94	NTK 2022-3.2.10	56,43	1130	75	281	1	281
Nuovaža 21	21	10	kv. m	13,25	NTK 2022-3.2.10	55,39	734	75	183	1	183
Nuovaža 21	21	10	kv. m	4,69	NTK 2022-3.2.10	50,78	238	75	60	1	60
Nuovaža 26	26	5	kv. m	21,46	NTK 2022-3.2.10	56,43	1210	75	303	1	303
Nuovaža 26	26	10	kv. m	13,74	NTK 2022-3.2.10	56,43	775	75	194	1	194
Nuovaža 26	26	5	kv. m	7,32	NTK 2022-3.2.10	50,78	372	75	93	1	93
Nuovaža 33	33	5	kv. m	79,53	NTK 2022-3.2.10	45,3	3600	75	901	1	901
Nuovaža 38	38	10	kv. m	28,97	NTK 2022-3.2.10	56,43	1630	75	409	1	409
Nuovaža 43	43	10	kv. m	20,29	NTK 2022-3.2.10	56,43	1140	75	286	1	286
Nuovaža 43	43	10	kv. m	13,8	NTK 2022-3.2.10	55,39	764	75	191	1	191
Nuovaža 48	48	10	kv. m	65,5	NTK 2022-3.2.10	56,43	3700	75	924	1	924
Nuovaža 50	50	10	kv. m	21,06	NTK 2022-3.2.10	56,43	1190	75	297	1	297
Nuovaža 50	50	10	kv. m	13,97	NTK 2022-3.2.10	55,39	774	75	193	1	193
Nuovaža 53	53	10	kv. m	54,1	NTK 2022-3.2.10	56,43	3050	75	763	1	763
Nuovaža 70	70	5	kv. m	56,91	NTK 2022-3.2.10	56,43	3210	75	803	1	803



* 1 1 4 3 8 7 3 1 1 1 *

1	2	3	4	5	6	7	8	9	10	11	12
Nuovaža 73	73	5	kv. m	85,76	NTK 2022-3.2.10	56,43	4840	75	1210	1	1210
Nuovaža 79	79	10	kv. m	85,19	NTK 2022-3.2.10	63,4	5400	75	1350	1	1350
Nuovaža 86	86	10	kv. m	56,13	NTK 2022-3.2.10	56,43	3170	75	792	1	792
Nuovaža 86	86	5	kv. m	2,35	NTK 2022-3.2.10	50,78	119	75	30	1	30
Nuovaža 90	90	5	kv. m	95,48	NTK 2022-3.2.10	56,43	5390	75	1350	1	1350
Nuovaža 95	95	5	kv. m	99,01	NTK 2022-3.2.10	45,3	4490	75	1120	1	1120
Nuovaža 100	100	5	kv. m	79,74	NTK 2022-3.2.10	45,3	3610	75	903	1	903
Nuovaža 100	100	10	kv. m	24,77	NTK 2022-3.2.10	56,43	1400	75	349	1	349
Nuovaža 101	101	10	kv. m	96,52	NTK 2022-3.2.10	17,2	1660	75	415	1	415
Šaligatvis 1-32	1-32	5	kv. m	1205,59	NTK 2022-3.2.11	54,22	65400	75	16300	1	16300
Šaligatvis 1-2	1-2	5	kv. m	69,75	NTK 2022-3.2.11	54,22	3780	75	945	1	945
Šaligatvis 4-13	4-13	5	kv. m	295,41	NTK 2022-3.2.11	54,22	16000	75	4000	1	4000
Šaligatvis 15-20	15-20	5	kv. m	208,22	NTK 2022-3.2.11	54,22	11300	75	2820	1	2820
Šaligatvis 22-25	22-25	5	kv. m	199,19	NTK 2022-3.2.11	54,22	10800	75	2700	1	2700
Šaligatvis 27-28	27-28	5	kv. m	22,24	NTK 2022-3.2.11	54,22	1210	75	301	1	301
Šaligatvis 27-37	27-37	5	kv. m	216,43	NTK 2022-3.2.11	54,22	11700	75	2930	1	2930



* 1 1 4 3 8 7 3 1 1 1 *

1	2	3	4	5	6	7	8	9	10	11	12
Šaligatvis 35-47	35-47	5	kv. m	560,75	NTK 2022-3.2.11	54,22	30400	75	7600	1	7600
Šaligatvis 39-40	39-40	5	kv. m	25,97	NTK 2022-3.2.11	54,22	1410	75	352	1	352
Šaligatvis 40-41	40-41	5	kv. m	3,63	NTK 2022-3.2.11	54,22	197	75	49	1	49
Šaligatvis 41-42	41-42	5	kv. m	21,88	NTK 2022-3.2.11	54,22	1190	75	297	1	297
Šaligatvis 44-49	44-49	5	kv. m	136,2	NTK 2022-3.2.11	54,22	7380	75	1850	1	1850
Šaligatvis 49-52	49-52	5	kv. m	61,02	NTK 2022-3.2.11	54,22	3310	75	827	1	827
Šaligatvis 51-59	51-59	5	kv. m	130,41	NTK 2022-3.2.11	54,22	7070	75	1770	1	1770
Šaligatvis 54-72	54-72	5	kv. m	490,32	NTK 2022-3.2.11	54,22	26600	75	6650	1	6650
Šaligatvis 56-59	56-59	5	kv. m	18,19	NTK 2022-3.2.11	54,22	986	75	247	1	247
Šaligatvis 63-67	63-67	5	kv. m	120,27	NTK 2022-3.2.11	54,22	6520	75	1630	1	1630
Šaligatvis 65-66	65-66	5	kv. m	4,57	NTK 2022-3.2.11	54,22	248	75	62	1	62
Šaligatvis 71-85	71-85	5	kv. m	647,95	NTK 2022-3.2.11	54,22	35100	75	8780	1	8780
Šaligatvis 74-78	74-78	5	kv. m	211,08	NTK 2022-3.2.11	54,22	11400	75	2860	1	2860
Šaligatvis 80-89	80-89	5	kv. m	637,26	NTK 2022-3.2.11	54,22	34600	75	8640	1	8640
Šaligatvis 83-84	83-84	5	kv. m	18,11	NTK 2022-3.2.11	54,22	982	75	245	1	245
Šaligatvis 86-99	86-99	5	kv. m	373,38	NTK 2022-3.2.11	54,22	20200	75	5060	1	5060



* 1 1 4 3 8 7 3 1 1 1 *

1	2	3	4	5	6	7	8	9	10	11	12
Šaligatvis 91-95	91-95	5	kv. m	183,55	NTK 2022-3.2.11	54,22	9950	75	2490	1	2490
Šaligatvis 96-99	96-99	5	kv. m	66,58	NTK 2022-3.2.11	54,22	3610	75	902	1	902
Šaligatvis 101-108	101-108	5	kv. m	369,09	NTK 2022-3.2.11	54,22	20000	75	5000	1	5000
Šaligatvis 101-107	101-107	5	kv. m	533,26	NTK 2022-3.2.11	54,22	28900	75	7230	1	7230
Dvira i takas 5-60	5-60	4	kv. m	1383,37	NTK 2022-3.2.11	38,34	53000	75	13300	1	13300
Dvira i takas 62-69	62-69	4	kv. m	175,61	NTK 2022-3.2.11	38,34	6730	75	1680	1	1680
Akl j trinkel s 31-32	31-32	5	kv. m	1,74	NTK 2022-3.2.11	54,11	94	75	24	1	24
Akl j trinkel s 34-35	34-35	5	kv. m	1,96	NTK 2022-3.2.11	54,11	106	75	27	1	27
Akl j trinkel s 36-37	36-37	5	kv. m	2,36	NTK 2022-3.2.11	54,11	128	75	32	1	32
Akl j trinkel s 57-58	57-58	5	kv. m	1,58	NTK 2022-3.2.11	54,11	85	75	21	1	21
Akl j trinkel s 58-59	58-59	5	kv. m	0,61	NTK 2022-3.2.11	54,11	33	75	8	1	8
Akl j trinkel s 93-94	93-94	5	kv. m	1,46	NTK 2022-3.2.11	54,11	79	75	20	1	20
Akl j trinkel s 96-97	96-97	5	kv. m	1,45	NTK 2022-3.2.11	54,11	78	75	20	1	20
Akl j trinkel s 98-99	98-99	5	kv. m	1,49	NTK 2022-3.2.11	54,11	81	75	20	1	20
Akl j trinkel s 101-102	101-102	5	kv. m	1,37	NTK 2022-3.2.11	54,11	74	75	19	1	19
Konteineri aikštel 68-69	68-69	5	kv. m	12,2	NTK 2022-3.2.11	54,22	661	75	165	1	165



* 1 1 4 3 8 7 3 1 1 1 *

1	2	3	4	5	6	7	8	9	10	11	12
Konteineri aikštel 74-75	74-75	5	kv. m	14,92	NTK 2022-3.2.11	54,22	809	75	202	1	202
Konteineri aikštel 91-92	91-92	5	kv. m	18,26	NTK 2022-3.2.11	54,22	990	75	248	1	248
Viso							2308000		577000		577000

Specialist

KAMIL KARALEVI I T -ALEKN

2022-08-17 18:05:37



* 1 1 4 3 8 7 3 1 1 1 *

Lapas 6 iš 6

Valstybės mone Valstybės žemės fondas, kodas: 120093212, adresas: Vilnius, Konstitucijos pr. 23-401
 Matininkas(-) KAMIL KARALEVIČIUS -ALEKNA, kvalifikacijos pažymėjimo Nr. 2M-M-2794

KELIO / GATVĖS VAŽIUOJAMOSIOS DALIES IR ŽEMĖS SANKASOS KADASTRO DUOMENYS

Pavadinimas Gelvon gatvė

Kelio reikšmė

Kelio numeris 21997

Kadastro duomenų nustatymo data 2022-08-03

Kelio sudėtinės dalies pavadinimas	Ruožo su vienodais kelio dangos ir sankasos plotais ir tipais pradžia				Ruožo su vienodais kelio dangos ir sankasos plotais ir tipais pabaiga				Ruožo ilgis, km.	Eismo juostų skaičius	Kelio plotis, m	Kelio sankasos plotis, m	Kelio sankasos tipas	Kelio dangos plotis, m	Kelio dangos rūšis	Metai			
	atskaitos duomenys ašyje		koordinatės		atskaitos duomenys ašyje		koordinatės									Pradžios/Pabaigos			
	taško Nr.	km	X	Y	taško Nr.	km	X	Y								Statybos	Rekonstravimo	Kapitalinio remonto	Paprasto remonto
1	2	3	4	5	6	7	8	9	10	11	12	13	14	15	16	17	18	19	20
Važiuojamoji dalis 1-31	1	0	6064611,41	580997,97	31	0,375	6064970,06	580990,70	0,375	Keturios	37			12	Asfaltbetonis	1997			
																1997			
Važiuojamoji dalis 31-95	31	0,375	6064970,06	580990,70	95	0,902	6065482,85	580987,95	0,527	Keturios	32			12	Asfaltbetonis	1997			
																1997			
Važiuojamoji dalis 95-108	95	0,902	6065482,85	580987,95	108	1,096	6065664,30	580920,53	0,194	Trys	25			11	Asfaltbetonis	1997			
																1997			

Specialist

KAMIL KARALEVIČIUS -ALEKNA



* 1 1 4 3 8 7 3 1 0 6 *

Valstybės mon. Valstybės žemės fondas, kodas: 120093212, adresas: Vilnius, Konstitucijos pr. 23-401
 Matininkas(-) KAMIL KARALEVIČIUS -ALEKNA, kvalifikacijos pažymėjimo Nr. 2M-M-2794

KELIO / GATVĖS SANKRYŽYS, TILTAS, VIADUKAS, ESTAKADA, PRALAIMAS, AUTOBUSŲ SUSTOJIMO IR POILSIO AIKŠTELIS, ŠVIESOFORAS, KELIO ORO SLYGĖS TĖBĖJIMO IR TRANSPORTO APSKAITOS RENGINIO KADASTRO DUOMENYS

Pavadinimas Gelvonų gatvė

Kelio reikšmė

Kelio numeris 21997

Kadastro duomenų nustatymo data 2022-08-03

Kelio sudėtinės dalies pavadinimas	Atskaitos duomenys ašyje		Centro koordinatės		Medžiaga/ Dangorūšis	Mato vienetas	Kiekis	Kelio pusė	Kliedes pavadinimas	Metai			
	taško Nr.	km	X	Y						Pradžios/Pabaigos			
										Statybos	Rekonstravimo	Kapitalinio remonto	Paprasto remonto
1	2	3	4	5	6	7	8	9	10	11	12	13	14
Nuovaža 3	3	0,023	6064630,77	580986,01	Asfaltbetonis	kv. m	46,2	Kairė		1997			
										1997			
Nuovaža 14	14	0,139	6064739,33	580948,59	Betono trinkelės	kv. m	16,06	Kairė		1997			
										1997			
Nuovaža 14	14	0,139	6064739,33	580948,59	Asfaltbetonis	kv. m	17,1	Kairė		1997			
										1997			



* 1 1 4 3 8 7 3 1 0 7 *

1	2	3	4	5	6	7	8	9	10	11	12	13	14
Nuovaža 21	21	0,225	6064824,81	580951,57	Betono trinkel s	kv. m	19,94	Kair		1997			
										1997			
Nuovaža 21	21	0,225	6064824,81	580951,57	Betono trinkel s	kv. m	13,25	Kair		1997			
										1997			
Nuovaža 21	21	0,225	6064824,81	580951,57	Asfaltbetonis	kv. m	4,69	Kair		1997			
										1997			
Nuovaža 26	26	0,308	6064905,49	580972,82	Betono trinkel s	kv. m	21,46	Kair		1997			
										1997			
Nuovaža 26	26	0,308	6064905,49	580972,82	Asfaltbetonis	kv. m	13,74	Kair		1997			
										1997			
Nuovaža 26	26	0,308	6064905,49	580972,82	Betono trinkel s	kv. m	7,32	Kair		1997			
										1997			
Nuovaža 33	33	0,379	6064973,74	580991,99	Asfaltbetonis	kv. m	79,53	Dešin		1997			
										1997			
Nuovaža 38	38	0,395	6064988,81	580997,1	Betono trinkel s	kv. m	28,97	Kair		1997			
										1997			
Nuovaža 43	43	0,433	6065024,14	581009,84	Betono trinkel s	kv. m	20,29	Kair		1997			
										1997			
Nuovaža 43	43	0,433	6065024,14	581009,84	Betono trinkel s	kv. m	13,8	Kair		1997			
										1997			
Nuovaža 48	48	0,49	6065080,02	581023,41	Betono trinkel s	kv. m	65,5	Dešin		1997			
										1997			



1	2	3	4	5	6	7	8	9	10	11	12	13	14
Nuovaža 50	50	0,498	6065087,06	581025,12	Betono trinkel s	kv. m	21,06	Kair		1997			
										1997			
Nuovaža 50	50	0,498	6065087,06	581025,12	Betono trinkel s	kv. m	13,97	Kair		1997			
										1997			
Nuovaža 53	53	0,513	6065101,85	581028,26	Betono trinkel s	kv. m	54,1	Dešin		1997			
										1997			
Sankryža (Paberž s g.) 61	61	0,563	6065151,68	581037,09	Asfaltbetonis	vnt.	1	Kair		1997			
										1997			
Nuovaža 70	70	0,64	6065228,06	581042,16	Betono plytel s	kv. m	56,91	Kair		1997			
										1997			
Nuovaža 73	73	0,657	6065245,47	581041,94	Betono plytel s	kv. m	85,76	Dešin		1997			
										1997			
Nuovaža 79	79	0,731	6065318,65	581033,16	Betono trinkel s	kv. m	85,19	Dešin		1997			
										1997			
Nuovaža 86	86	0,815	6065401,06	581017,66	Betono trinkel s	kv. m	56,13	Kair		1997			
										1997			
Nuovaža 86	86	0,815	6065401,06	581017,66	Asfaltbetonis	kv. m	2,35	Kair		1997			
										1997			
Nuovaža 90	90	0,851	6065434,8	581004,81	Betono plytel s	kv. m	95,48	Dešin		1997			
										1997			
Nuovaža 95	95	0,902	6065482,85	580987,95	Asfaltbetonis	kv. m	99,01	Dešin		1997			
										1997			



* 1 1 4 3 8 7 3 1 0 7 *

1	2	3	4	5	6	7	8	9	10	11	12	13	14
Nuovaža 100	100	0,939	6065517,37	580976,4	Asfaltbetonis	kv. m	79,74	Dešin		1997			
										1997			
Nuovaža 100	100	0,939	6065517,37	580976,4	Betono trinkel s	kv. m	24,77	Kair		1997			
										1997			
Nuovaža 101	101	0,942	6065520,77	580975,21	Žvyras	kv. m	96,52	Dešin		1997			
										1997			
Sankryža (Fabijoniški g.) 108	108	1,096	6065664,3	580920,53	Asfaltbetonis	vnt.	1	Kair		1997			
										1997			
Autobus stotel 3	3	0,023	6064630,77	580986,01	Asfaltbetonis	vnt.	1	Dešin		1997			
										1997			
Autobus stotel 29	29	0,339	6064935,77	580979,98	Asfaltbetonis	vnt.	1	Kair		1997			
										1997			
Autobus stotel 43	43	0,433	6065024,14	581009,84	Asfaltbetonis	vnt.	1	Dešin		1997			
										1997			
Autobus stotel 78	78	0,726	6065314,06	581033,84	Asfaltbetonis	vnt.	1	Kair		1997			
										1997			
Autobus stotel 85	85	0,808	6065394	581019,61	Asfaltbetonis	vnt.	1	Dešin		1997			
										1997			

Specialist

KAMIL KARALEVI I T -ALEKN



* 1 1 4 3 8 7 3 1 0 7 *

2022-08-17 18:05:37

Lapas 4 iš 4

Valstybės mone Valstybės žemės fondas, kodas: 120093212, adresas: Vilnius, Konstitucijos pr. 23-401
 Matininkas(-) KAMIL KARALEVIČIUS -ALEKNA, kvalifikacijos pažymėjimo Nr. 2M-M-2794

KELIO / GATVĖS ATITVARA, TRIUKŠMO SIENŪS, ŽELDYNŲ, PUSIŲ IR DVIRIŲ TAKŲ, ELEKTROS APŠVIETIMO TINKLO KADASTRO DUOMENYS

Pavadinimas Gelvon gatvė

Kelio reikšmė

Kelio numeris 21997

Kadastro duomenų nustatymo data 2022-08-03

Kelio sudėtinės dalies pavadinimas	Ruožo su vienodais kelio dangos ir sankasos pločiais ir tipais pradžia				Ruožo su vienodais kelio dangos ir sankasos pločiais ir tipais pabaiga				Medžiaga/ Dangos rūšis	Mato vienetas	Kiekis	Kelio pusė (kairė, dešinė)	Elektros apšvietimo tinklo tipas	Laidininko skerspjūvis	Metai			
	atskaitos duomenys		koordinatės		atskaitos duomenys		koordinatės								Pradžios/Pabaigos			
	taško Nr.	km	X	Y	taško Nr.	km	X	Y							Statybos	Rekonstravimo	Kapitalinio remonto	Paprasto remonto
1	2	3	4	5	6	7	8	9	10	11	12	13	14	15	16	17	18	19
Šaligatvis 1-32	1	0	6064611,41	580997,97	32	0,377	6064971,29	580991,13	Betono plytelės	kv. m	1205,59	Dešinė			1997			
															1997			
Šaligatvis 1-2	1	0	6064611,41	580997,97	2	0,02	6064628,66	580987,36	Betono plytelės	kv. m	69,75	Kairė			1997			
															1997			
Šaligatvis 4-13	4	0,025	6064632,87	580984,67	13	0,135	6064735,07	580949,05	Betono plytelės	kv. m	295,41	Kairė			1997			
															1997			



* 1 1 4 3 8 7 3 1 0 8 *

1	2	3	4	5	6	7	8	9	10	11	12	13	14	15	16	17	18	19
Šaligatvis 15-20	15	0,141	6064741,68	580948,37	20	0,22	6064819,81	580950,74	Betono plytel s	kv. m	208,22	Kair			1997			
															1997			
Šaligatvis 22-25	22	0,228	6064828,15	580952,15	25	0,304	6064901,85	580971,81	Betono plytel s	kv. m	199,19	Kair			1997			
															1997			
Šaligatvis 27-28	27	0,314	6064911,07	580974,38	28	0,327	6064924,07	580977,03	Betono plytel s	kv. m	22,24	Kair			1997			
															1997			
Šaligatvis 27-37	27	0,314	6064911,07	580974,38	37	0,391	6064984,67	580995,73	Betono plytel s	kv. m	216,43	Kair			1997			
															1997			
Šaligatvis 35-47	35	0,384	6064978,08	580993,51	47	0,484	6065074,04	581021,86	Betono plytel s	kv. m	560,75	Dešin			1997			
															1997			
Šaligatvis 39-40	39	0,4	6064992,98	580998,94	40	0,412	6065004,31	581003,69	Betono plytel s	kv. m	25,97	Kair			1997			
															1997			
Šaligatvis 40-41	40	0,412	6065004,31	581003,69	41	0,414	6065006,61	581004,6	Betono plytel s	kv. m	3,63	Kair			1997			
															1997			
Šaligatvis 41-42	41	0,414	6065006,61	581004,6	42	0,428	6065019,41	581008,48	Betono plytel s	kv. m	21,88	Kair			1997			
															1997			
Šaligatvis 44-49	44	0,437	6065027,97	581010,92	49	0,494	6065083,42	581024,26	Betono plytel s	kv. m	136,2	Kair			1997			
															1997			
Šaligatvis 49-52	49	0,494	6065083,42	581024,26	52	0,509	6065097,92	581027,44	Betono plytel s	kv. m	61,02	Dešin			1997			
															1997			
Šaligatvis 51-59	51	0,501	6065090,7	581025,92	59	0,556	6065144,62	581036,04	Betono plytel s	kv. m	130,41	Kair			1997			
															1997			



* 1 1 4 3 8 7 3 1 0 8 *

1	2	3	4	5	6	7	8	9	10	11	12	13	14	15	16	17	18	19
Šaligatvis 54-72	54	0,515	6065103,82	581028,67	72	0,653	6065241,56	581042,01	Betono plytel s	kv. m	490,32	Dešin			1997			
															1997			
Šaligatvis 56-59	56	0,551	6065139,96	581035,32	59	0,556	6065144,62	581036,04	Betono plytel s	kv. m	18,19	Kair			1997			
															1997			
Šaligatvis 63-67	63	0,572	6065160,66	581038,33	67	0,623	6065210,81	581041,95	Betono plytel s	kv. m	120,27	Kair			1997			
															1997			
Šaligatvis 65-66	65	0,609	6065197,07	581041,41	66	0,61	6065198,42	581041,48	Betono plytel s	kv. m	4,57	Kair			1997			
															1997			
Šaligatvis 71-85	71	0,645	6065233,01	581042,13	85	0,808	6065394	581019,61	Betono plytel s	kv. m	647,95	Kair			1997			
															1997			
Šaligatvis 74-78	74	0,661	6065248,96	581041,88	78	0,726	6065314,06	581033,84	Betono plytel s	kv. m	211,08	Dešin			1997			
															1997			
Šaligatvis 80-89	80	0,736	6065323,2	581032,61	89	0,843	6065427,49	581007,4	Betono plytel s	kv. m	637,26	Dešin			1997			
															1997			
Šaligatvis 83-84	83	0,79	6065376,37	581023,84	84	0,8	6065386,43	581021,79	Betono plytel s	kv. m	18,11	Kair			1997			
															1997			
Šaligatvis 86-99	86	0,815	6065401,06	581017,66	99	0,934	6065513,2	580977,81	Betono plytel s	kv. m	373,38	Kair			1997			
															1997			
Šaligatvis 91-95	91	0,856	6065439,27	581003,23	95	0,902	6065482,85	580987,95	Betono plytel s	kv. m	183,55	Dešin			1997			
															1997			
Šaligatvis 96-99	96	0,904	6065484,5	580987,38	99	0,934	6065513,2	580977,81	Betono plytel s	kv. m	66,58	Dešin			1997			
															1997			



* 1 1 4 3 8 7 3 1 0 8 *

1	2	3	4	5	6	7	8	9	10	11	12	13	14	15	16	17	18	19
Šaligatvis 101-108	101	0,942	6065520,77	580975,21	108	1,096	6065664,3	580920,53	Betono plytel s	kv. m	369,09	Dešin			1997			
															1997			
Šaligatvis 101-107	101	0,942	6065520,77	580975,21	107	1,087	6065656,69	580924,21	Betono plytel s	kv. m	533,26	Kair			1997			
															1997			
Dvira i takas 5-60	5	0,031	6064637,96	580982,14	60	0,558	6065145,96	581036,24	Asfaltbetonis	kv. m	1383,37	Kair			1997			
															1997			
Dvira i takas 62-69	62	0,571	6065159,11	581038,12	69	0,635	6065223,16	581042,2	Asfaltbetonis	kv. m	175,61	Kair			1997			
															1997			
Akl j trinkel s 31-32	31	0,375	6064970,06	580990,7	32	0,377	6064971,29	580991,13	Betono trinkel s	kv. m	1,74	Dešin			1997			
															1997			
Akl j trinkel s 34-35	34	0,382	6064976,64	580993	35	0,384	6064978,08	580993,51	Betono trinkel s	kv. m	1,96	Dešin			1997			
															1997			
Akl j trinkel s 36-37	36	0,385	6064979,53	580994,01	37	0,391	6064984,67	580995,73	Betono trinkel s	kv. m	2,36	Dešin			1997			
															1997			
Akl j trinkel s 57-58	57	0,553	6065141,21	581035,52	58	0,555	6065143,85	581035,92	Betono trinkel s	kv. m	1,58	Kair			1997			
															1997			
Akl j trinkel s 58-59	58	0,555	6065143,85	581035,92	59	0,556	6065144,62	581036,04	Betono trinkel s	kv. m	0,61	Kair			1997			
															1997			
Akl j trinkel s 93-94	93	0,892	6065473,4	580991,18	94	0,893	6065474,16	580990,92	Betono trinkel s	kv. m	1,46	Dešin			1997			
															1997			
Akl j trinkel s 96-97	96	0,904	6065484,5	580987,38	97	0,905	6065485,24	580987,13	Betono trinkel s	kv. m	1,45	Dešin			1997			
															1997			



* 1 1 4 3 8 7 3 1 0 8 *

1	2	3	4	5	6	7	8	9	10	11	12	13	14	15	16	17	18	19
Akl j trinkel s 98-99	98	0,933	6065512,22	580978,14	99	0,934	6065513,2	580977,81	Betono trinkel s	kv. m	1,49	Dešin			1997			
															1997			
Akl j trinkel s 101-102	101	0,942	6065520,77	580975,21	102	0,943	6065522	580974,77	Betono trinkel s	kv. m	1,37	Dešin			1997			
															1997			
Konteineri aikštel 68-69	68	0,626	6065214,41	581042,06	69	0,635	6065223,16	581042,2	Betono plytel s	kv. m	12,2	Kair			1997			
															1997			
Konteineri aikštel 74-75	74	0,661	6065248,96	581041,88	75	0,668	6065256,25	581041,44	Betono plytel s	kv. m	14,92	Dešin			1997			
															1997			
Konteineri aikštel 91-92	91	0,856	6065439,27	581003,23	92	0,861	6065443,59	581001,71	Betono plytel s	kv. m	18,26	Dešin			1997			
															1997			

Specialist

KAMIL KARALEVI I T -ALEKN

2022-08-17 18:05:37



* 1 1 4 3 8 7 3 1 0 8 *