



**Patalpos (buto) kadastro duomenys****Adresas** Vilniaus m. sav. Vilniaus m. Pilies g. 23**Pavadinimas** Administracinės patalpos**Aprašymas** -**Unikalus Nr.** 1097-9007-1012:0063**Pažymėjimas plane** 63v**Paskirtis** Administracinė**Kad. duomenų nustatymo** 2012-04-24**Patalpos (buto) kadastro duomenys**

<b>Aukštas:</b>	<b>1</b>	<b>Nuotekų šalinimas:</b>	<b>Komunalinis nuotekų</b>
<b>Baigtumo procentas: %</b>	<b>100</b>	<b>Vonios kambarys:</b>	<b>Nėra</b>
<b>Bendras plotas: kv. m</b>	<b>172,16</b>	<b>Dujos:</b>	<b>Nėra</b>
<b>Rūsysis:</b>	<b>Nėra</b>	<b>Viryklė:</b>	<b>Nėra</b>
<b>Šildymas:</b>	<b>Centrinis šildym.iš centr.</b>	<b>Karštas vanduo:</b>	<b>Yra</b>
<b>Vandentiekis:</b>	<b>Komunalinis</b>		

**Pastato, kuriame yra butas (patalpa), duomenys****Pažymėjimas plane** 1A4/p**Unikalus Nr.** 1097-9007-1012**Paskirtis** Gyvenamoji(3 ir daugiau butų)**Pavadinimas** Gyvenamas namas

<b>Statybos pradžios metai:</b>	<b>1980</b>	<b>Bendras plotas: kv. m</b>	<b>2345,23</b>
<b>Statybos pabaigos metai:</b>	<b>1980</b>	<b>Aukštų skaičius:</b>	<b>4</b>
<b>Rekonstravimo pradžios</b>		<b>Baigtumo procentas: %</b>	<b>100</b>
<b>Rekonstravimo pabaigos</b>		<b>Tūris: kub. m</b>	<b>10422</b>
<b>Kap. remonto pradžios</b>		<b>Koordinatė X:</b>	<b>6061340</b>
<b>Kap. remonto pabaigos</b>		<b>Koordinatė Y:</b>	<b>583119</b>

Parengė **Matininkė Lolita Valantiniene**Tikrino **Grupės vedėjas Aleksandras Šilovas**

01-Bir-2012 09:34:18

Nuorašas tikras

A.V.



## Patalpos (buto) vidaus plotų eksploikacija

Adresas Vilniaus m. sav. Vilniaus m. Pilies g. 23

Unikalus Nr. 1097-9007-1012:0063

Žymėjimas 63v

Pavadinimas Administracinės patalpos

Paskirtis Administracinė

Matavimų data 2012-04-24

Aukšto Nr.	Patalpos pažymėjimas plane		Patalpų pavadinimas	Gyvenamosios paskirties patalpų										Negyvenamosios paskirties patalpų	
	1 simbolis	2 simbolis		Bendras plotas m <sup>2</sup>	Naudingas plotas m <sup>2</sup>	Iš to skaičiaus			Pagalbinis naudingas plotas m <sup>2</sup>				Rusių (pusrusių) plotas m <sup>2</sup>	Garų plotas m <sup>2</sup>	Pagrindinis plotas m <sup>2</sup>
				5	6	7	8	9	10	11	12	13	14		
1	2	3	4	5	6	7	8	9	10	11	12	13	14		
1	58	3	Archyvo patalpa	6,64								6,64			
1	58	4	Sanitarinis mazgas	2,02											2,02
1	58	5	Sanitarinis mazgas	1,29											1,29
1	60	6	Kabinetas	11,71								11,71			
1	58	6	Sandėlis	8,84											8,84
1	60	7	Pagalbinė patalpa	3,35											3,35
1	58	8	Sandėlis	1,65											1,65
1	60	8	Sanitarinis mazgas	1,51											1,51
1	58	24	Tambūras	2,42											2,42
1	58	25	Pagalbinė patalpa	2,67											2,67
1	58	26	Sanitarinis mazgas	1,75											1,75



\* 1 0 3 0 1 6 4 3 5 6 \*

Nuorašas tikras

1	2	3	4	5	6	7	8	9	10	11	12	13	14
1	58	27	Kabinetas	87,24								87,24	
1	58	28	Sandėlis	2,07									2,07
1	58	29	Serverinė	36,17									36,17
1	58	30	Koridorius	2,83									2,83
Iš viso patalpų (15 patalpos )				172,16								105,59	66,57

Parengė Matininkė Lolita Valantinienė

A.V.

Tikrino Grupės vedėjas Aleksandras Šilovas

Nuorašas tikras

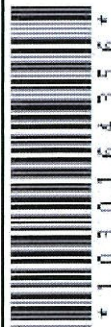



\*1030170379\*

1030170379

PIRMAS AUKŠTAS

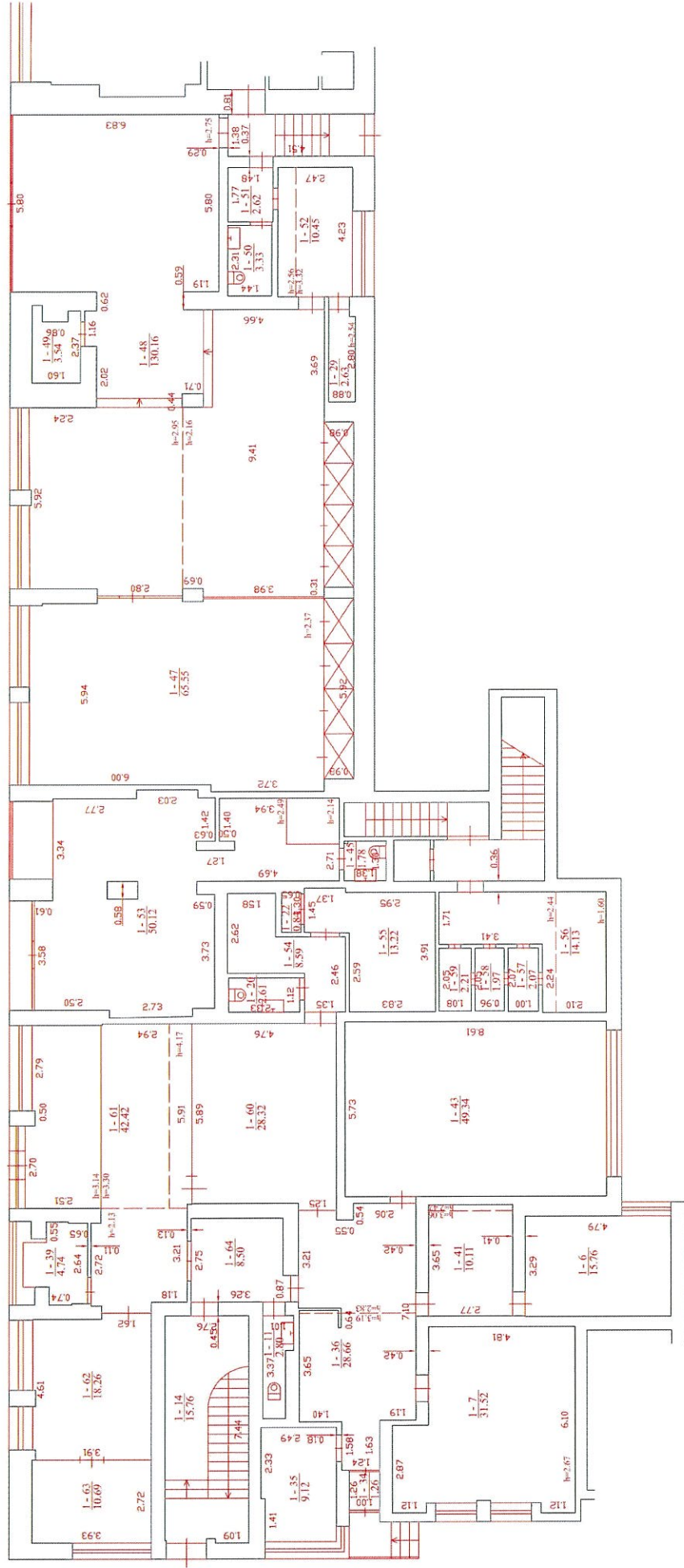

0987901.dwg	Valstybės įmonės Registrų centras Vilniaus filialas Klaipėdos filialas, Klaipėdos m. sav. teritorijos 2012-05-25	
Projektas	V. Povaičiukė	Data
Matavimė	L. Valantiniene	2012-05-25
Gr. vedėjas	A. Silovaitis	
Redaguojantis		
Vilniaus m. sav. Vilniaus m. Šv. Jono g. 15		1:100
Sudarytas pagal 2012.04.23 Pabuto patalpas kadastro matavimų duomenis. Planas 2A3p.		A.V.

## Patalpos (buto) kadastro duomenys

Adresas Vilniaus m. sav. Vilniaus m. Šv. Jono g. 15

Pavadinimas Administracinės patalpos

Aprašymas -

Unikalus Nr. 1097-9007-1020:0061

Pažymėjimas plane 61v

Paskirtis Administracinė

Kad. duomenų nustatymo 2012-04-24

### Patalpos (buto) kadastro duomenys

Aukštas:	1
Baigtumo procentas: %	100
Bendras plotas: kv. m	755,08
Rūsysis:	Nėra
Šildymas:	Centrinis šildym.iš centr.
Vandentiekis:	Vietinis vandentiekis

Nuotekų šalinimas:	Komunalinis nuotekų
Vonios kambarys:	Nėra
Dujos:	Nėra
Viryklė:	Nėra
Karštas vanduo:	Yra

### Pastato, kuriame yra butas (patalpa), duomenys

Pažymėjimas plane 2A5p

Unikalus Nr. 1097-9007-1020

Paskirtis Gyvenamoji(3 ir daugiau butų)

Pavadinimas Gyvenamasis namas

Stybos pradžios metai:	1979
Stybos pabaigos metai:	1979
Rekonstravimo pradžios	
Rekonstravimo pabaigos	
Kap. remonto pradžios	
Kap. remonto pabaigos	

Bendras plotas: kv. m	2810,25
Aukštų skaičius:	5
Baigtumo procentas: %	100
Tūris: kub. m	12122
Koordinatė X:	6061410
Koordinatė Y:	583116

Parengė Matininkė Lolita Valantiniene

Tikrino Grupės vedėjas Aleksandras Šilovas

01-Bir-2012 09:33:35

Nuorašas tikras

A.V.



## Patalpos (buto) vidaus plotų eksplikacija

Adresas Vilniaus m. sav. Vilniaus m. Šv. Jono g. 15

Unikalus Nr. 1097-9007-1020:0061

Žymėjimas 61v

Paskirtis Administracinė

Matavimų data 2012-04-24

Pavadinimas Administracinės patalpos

Aukšto Nr.	Patalpos pažymėjimas plane		Patalpų pavadinimas	Gyvenamosios paskirties patalpų										Negyvenamosios paskirties patalpų						
	1 simbolis	2 simbolis		Naudingas plotas m <sup>2</sup>	Gyvenamas plotas m <sup>2</sup>	Verslo plotas m <sup>2</sup>	Pagalbinis naudingas plotas m <sup>2</sup>	Pagalbinis nenaudingas plotas m <sup>2</sup>	Rūšių (pusrūšių) plotas m <sup>2</sup>	Garažų plotas m <sup>2</sup>	Pagrindinis plotas m <sup>2</sup>	Pagalbinis plotas m <sup>2</sup>	Bendras plotas m <sup>2</sup>	Iš to skaičiaus	Pagalbinis naudingas plotas m <sup>2</sup>	Pagalbinis nenaudingas plotas m <sup>2</sup>	Rūšių (pusrūšių) plotas m <sup>2</sup>	Garažų plotas m <sup>2</sup>	Pagrindinis plotas m <sup>2</sup>	Pagalbinis plotas m <sup>2</sup>
1	2	3	4	5	6	7	8	9	10	11	12	13	14							
R	R	8	Rūšio patalpa	14,88									14,88							
R	R	9	Rūšio patalpa	14,79									14,79							
R	R	10	Rūšio patalpa	7,15									7,15							
R	R	11	Rūšio patalpa	82,62									82,62							
R	R	12	Rūšio patalpa	42,56									42,56							
1	1	6	Kabinetas	15,76									15,76							
1	1	7	Kabinetas	31,52									31,52							
1	1	11	Sanitarinis mazgas	2,80									2,80							
1	1	14	Koridorius	15,76									15,76							
1	1	20	Sanitarinis mazgas	2,61									2,61							
1	1	22	El. skydinė	0,84									0,84							



\* 1 0 3 0 1 7 0 8 0 4 \*

Nuorašas tikras



1	2	3	4	5	6	7	8	9	10	11	12	13	14
1	1	62	Kabinetas	18,26								18,26	
1	1	63	Kabinetas	10,69								10,69	
1	1	64	Koridorius	8,50									8,50
Iš viso patalpų (37 patalpos)				755,08								479,92	275,16

Parengė Matininkė Lolita Valantiniene

A.V.

Tikrino Grupės vedėjas Aleksandras Šilovas

Nuorašas tikras

