

Valstybės įmonė Žemės ūkio duomenų centras

**NEKILNOJAMOJO DAIKTO  
KADASTRINIŲ MATAVIMŲ BYLA**

Tomas: 1

Nekilnojamojo turto objektas: **Statinys (statiniai)**

Registro Nr.: **61/15381 (Žemės sklypas su statiniais)**

Adresas: **Mažeikių r. sav. Sedos m. Vaclovo Bartoševičiaus  
g. 2**

Lapų skaičius: **8**



**SUDERINTA**

Valstybės įmonė Registrų centras

Elektroniniu parašu pasirašė: Ana Borovska

Pareigos: Vyresnioji kadastro specialistė

Laiko žyma: 2024-02-07 17:07:04

Tomo Nr. 1  
Registro 61/15381

### BYLOS TOMO VIDAUS APYRAŠAS

Eil. Nr.	Dokumento pavadinimas	Dokumento		Lapų skaič.	Bylos lapų numeriai	Pastabos
		Nr.	Data			
1	PASTATO FOTONUOTRAUKOS 1F FORMA		2024-01-15	1	1	
2	Statinio planas "STATINIŲ IŠDĖSTYMO PLANAS"		2024-01-15	1	2	
3	Statinio planas "PIRMAS AUKŠTAS"		2024-01-15	1	3	
4	PASTATO IR JO SUDĖTINIŲ DALIŲ KADASTRO DUOMENYS 1A FORMA		2024-01-15	2	4-5	
5	PASTATO IR JO SUDĖTINIŲ DALIŲ KADASTRO DUOMENYS 1A FORMA		2024-01-15	1	6	
6	PASTATO PATALPŲ PLOTŲ EKSPLIKACIJA 3 FORMA		2024-01-15	1	7	

Vidaus apyrašo lapų 7

Specialistas Martynas Banaitis

Valstybės įmonė Žemės ūkio duomenų centras, kodas: 306205513, adresas: Vilnius, Vinco Kudirkos g. 18-1

Matininkas(-ė) MARTYNAS BANAITIS, kvalifikacijos pažymėjimo Nr. 2M-M-2151, el. pašto adresas (-ai):  
martynas.banaitis@zudc.lt, tel.: + 370 666 334 93

## PASTATO FOTONUOTRAUKOS

Adresas Mažeikių r. sav. Sedos m. Vaclovo Bartoševičiaus g. 2  
Paskirtis Kita  
Pavadinimas Techninio aptarnavimo namelis su orapūtėmis  
Žymėjimas plane 1H1/g  
Kadastro duomenų nustatymo data 2024-01-15 Unikalus numeris 4400-0370-6592

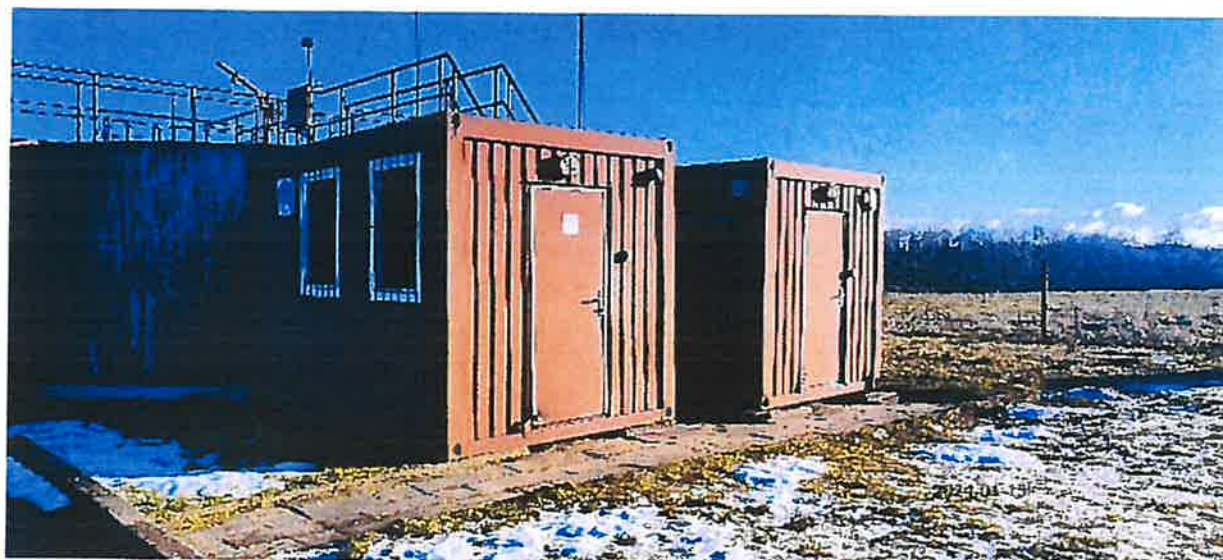
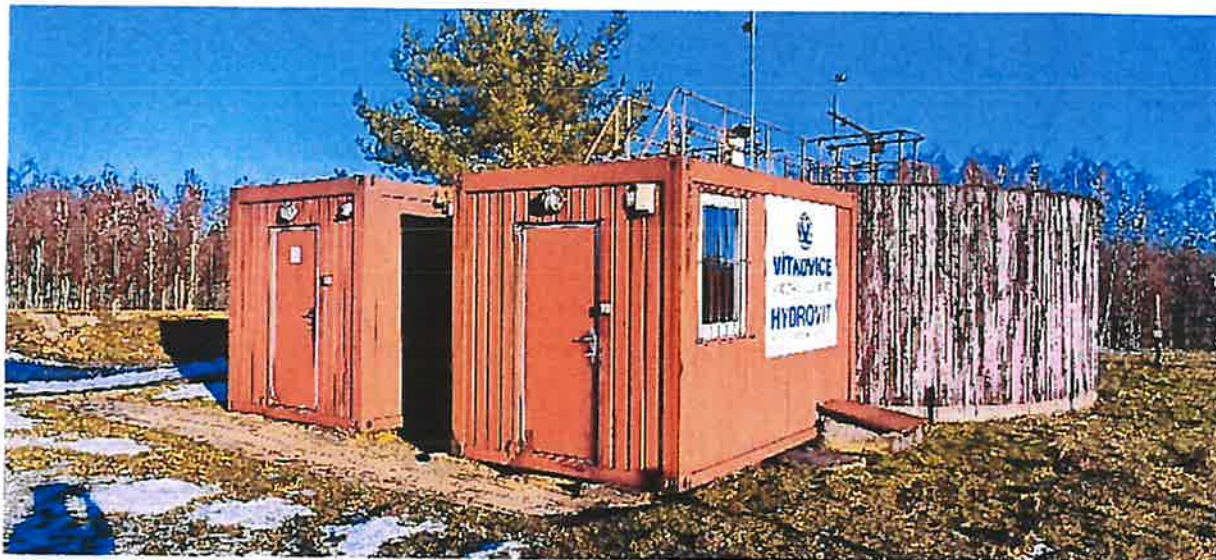

specialistas

MARTYNAS BANAITIS



\* 1 1 6 2 6 7 4 6 6 4 \*

# STATINIŲ IŠDĖSTYMO PLANAS

M1:500

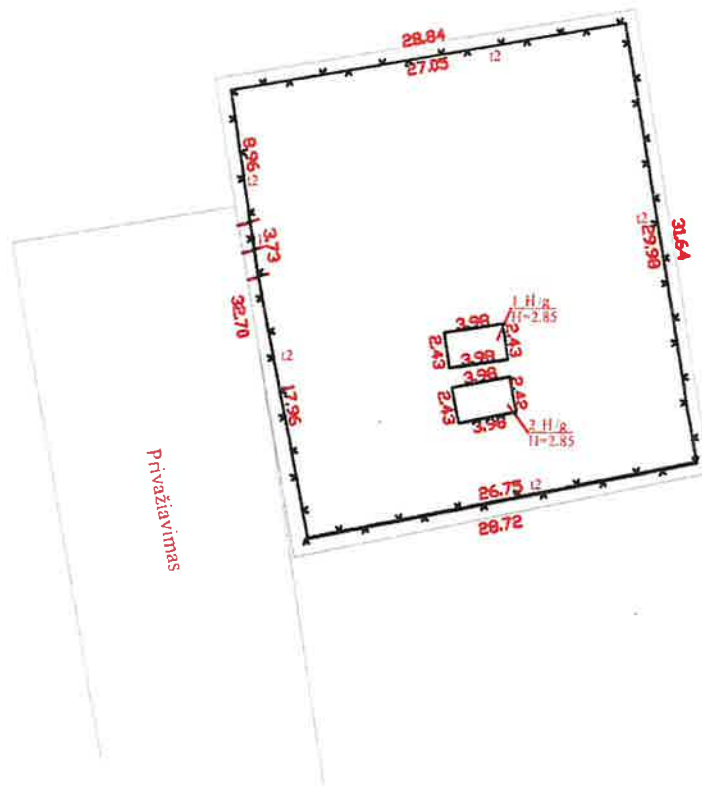

Žemės sklypo kadastro Nr.	6154/0001:25	
Žemės sklypo ribų duomenų šaltinis	1998-03-02 R. Mažrimas	
Valstybės įmonė Žemės ūkio duomenų centras, kodas: 306205513, adresas: Vilnius, Vinco Kudirkos g. 18-1 el. pašto adresas (-ai): martynas.banaitis@zudc.lt, tel.: + 370 666 334 93		
Matininko kvalifikacijos pažymėjimo Nr.	Pareigos	Vardas ir pavardė
	skyriaus vadovas	DANUTĖ TVARANA VIČIENĖ
2M-M-2151	skyriaus vadovo pav.	MARTYNAS BANAITIS
	matininko padėjėja	EVELINA SRIUBISKIENĖ
Adresas: Mažeikių r. sav. Sedos m. Vaclovo Bartoševičiaus g. 2		
Kadastru duomenų nustatymo data	2024-01-15	
Plano parengimo data	2024-01-15	



1162790134



PIRMAS AUKŠTAS

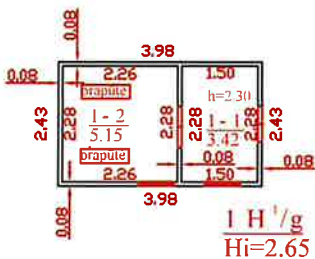

Valstybės įmonė Žemės ūkio duomenų centras, kodas: 306205513, adresas: Vilnius, Vinco Kudirkos g. 18-1 el. pašto adresas (-ai): martynas.banaitis@zudc.lt, tel.: +370 666 334 93		
Matavinko kvalifikacijos pažymėjimo Nr	Pareigos	Vardas ir pavardė
	skvriaus vadovas	DANUTĖ TVARANAVIČIENĖ
2M-M-2151	skvriaus vadovo pav.	MARTYNAS BANAITIS
	matavinko padėjėjas	EVELINA KRUMPIRINĖ
Adresas: Mažeikių r. sav. Sedos m. Vaclovo Bartoševičiaus g. 2		
Pastato žymėjimas plane		1H1/g
Kadastro duomenų nustatymo data		2024-01-15
Plano parengimo data		2024-01-15
Mastelis		1:100



Valstybės įmonė Žemės ūkio duomenų centras, kodas: 306205513, adresas: Vilnius, Vinco Kudirkos g. 18-1

Matininkas(-ė) MARTYNAS BANAITIS, kvalifikacijos pažymėjimo Nr. 2M-M-2151, el. pašto adresas (-ai): martynas.banaitis@zudc.lt, tel.: + 370 666 334 93

## PASTATO IR JO SUDĖTINIŲ DALIŲ KADASTRO DUOMENYS

### Pastato kadastro duomenys

Adresas Mažikių r. sav. Sedos m. Vaclovo Bartoševičiaus g. 2  
Paskirtis Kita  
Pavadinimas Techninio aptarnavimo namelis su orapūtėmis  
Žymėjimas plane IHI/g  
Kadastro duomenų nustatymo data 2024-01-15 Žemės sklypo kadastro Nr. 6154/0001:25  
Statybos būklė Unikalus numeris 4400-0370-6592

Statinio kategorija:	I grupės nesudėtingasis	Stogo konstrukcija:	Plokščiasis
Statybos pradžios metai:	1990	Stogo danga:	Metalas
Statybos pabaigos metai:	1990	Išorės apdaila:	Dažai
Rekonstravimo pradžios metai:		Pertvaros:	Daugiasluoksnės plokštės
Rekonstravimo pabaigos metai:		Grindys:	Linoleumas
Kap. remonto pradžios metai:		Langai:	Plastikiniai
Kap. remonto pabaigos metai:		Durys:	Metalinės
Atnaujinimo (modernizavimo) pradžios metai:		Vidaus apdaila:	Dažai
Atnaujinimo (modernizavimo) pabaigos metai:		Šildymas:	Viet. šild. sistema
Papr. remonto pradžios metai:		Vandentiekis:	Nėra
Papr. remonto pabaigos metai:		Nuotekų šalinimas:	Nėra
Baigtumo procentas: %	100	Dujos:	Nėra
Aukštų skaičius:	1	Karštas vanduo:	Nėra
Tūris: kub. m	27	Elektra:	Yra
Bendras plotas: kv. m	8,57	Viryklė:	Nėra
Užstatytas plotas: kv. m	10	Vonios kambarys:	Nėra
Plotas bruto: kv. m	10	Vėdinimas ir kondicionavimas:	Vėdinimas
Pamatai:	Betonas	Koordinatė X:	6229078
Sienos:	Metalas su karkasu	Koordinatė Y:	381176
Perdanga:	Nėra		



\* 1 1 6 3 1 9 4 2 0 0 \*

**Pastato sudėtinės dalies kadastro duomenys**

<b>Žymėjimas</b>	IHI/g		
<b>Pavadinimas</b>	Techninio aptarnavimo namelis su orapūtėmis		
<b>Statybos pradžios metai:</b>	1990	<b>Bendras plotas: kv. m</b>	8,57
<b>Statybos pabaigos metai:</b>	1990	<b>Pamatai:</b>	Betonas
<b>Rekonstravimo pradžios metai:</b>		<b>Sienos:</b>	Metalas su karkasu
<b>Rekonstravimo pabaigos metai:</b>		<b>Perdanga:</b>	Nėra
<b>Kap. remonto pradžios metai:</b>		<b>Stogo konstrukcija:</b>	Plokščiasis
<b>Kap. remonto pabaigos metai:</b>		<b>Stogo danga:</b>	Metalas
<b>Atnaujinimo (modernizavimo) pradžios metai:</b>		<b>Išorės apdaila:</b>	Dažai
<b>Atnaujinimo (modernizavimo) pabaigos metai:</b>		<b>Pertvaros:</b>	Daugiasluoksnės plokštės
<b>Papr. remonto pradžios metai:</b>		<b>Grindys:</b>	Linoleumas
<b>Papr. remonto pabaigos metai:</b>		<b>Langai:</b>	Plastikiniai
<b>Baigtumo procentas: %</b>	100	<b>Durys:</b>	Metalinės
<b>Aukštų skaičius:</b>	1	<b>Vidaus apdaila:</b>	Dažai
<b>Tūris: kub. m</b>	27		

specialistas

  
MARTYNAS BANAITIS

\* 1 1 6 3 1 9 4 2 0 0 \*

Valstybės įmonė Žemės ūkio duomenų centras, kodas: 306205513, adresas: Vilnius, Vinco Kudirkos g. 18-1  
Matininkas(-ė) MARTYNAS BANAITIS, kvalifikacijos pažymėjimo Nr. 2M-M-2151, el. pašto adresas (-ai): martynas.banaitis@zudc.lt, tel.: + 370 666 334 93

## PASTATO IR JO SUDĖTINIŲ DALIŲ VERČIŲ NUSTATYMAS

Adresas Mažeikių r. sav. Sedos m. Vaclovo Bartoševičiaus g. 2  
Unikalus numeris 4400-0370-6592  
Vertės nustatymo data 2024-01-15

Zymėjimas	Pavadinimas	Kasmetinis vertės mazinimo koeficientas	Matavimo vienetas	Kiekis	Įkainojimo pagrindas	Vidutinė vieneto statybos vertė po indeksavimo, Eur	Atkūrimo kaštai (statybinė vertė), Eur	Nusidėėjimas %	Atkuriamoji vertė, Eur	Vietovės pataisos koeficientas	Vidutinė rinkos vertė, Eur
1	2	3	4	5	6	7	8	9	10	11	12
IHI/g	Techninio aptarnavimo namelis su orapūtėmis	2	kub. m	27		274.84	7420	68	2370	1	2370
IHI/g	Techninio aptarnavimo namelis su orapūtėmis	2	kub. m	27	NTK2024-2.21.5.1	274.84		68			

specialistas

MARTYNAS BANAITIS



\* 1 1 6 3 1 9 4 2 0 1 \*

Valstybės įmonė Žemės ūkio duomenų centras

**NEKILNOJAMOJO DAIKTO  
KADASTRINIŲ MATAVIMŲ BYLA**

Tomas: 1

Nekilnojamojo turto objektas: **Statinys (statiniai)**

Registro Nr.: **61/15381 (Žemės sklypas su statiniais)**

Adresas: **Mažeikių r. sav. Sedos m. Vaclovo Bartoševičiaus  
g. 2**

Lapų skaičius: **8**



**SUDERINTA**

Valstybės įmonė Registrų centras

Elektroniniu parašu pasirašė: Eglė Žavoronok

Pareigos: Kadastro ekspertė

Laiko žyma: 2024-02-02 08:37:54

Tomo Nr. 1  
Registro 61/15381

### BYLOS TOMO VIDAUS APYRAŠAS

Eil. Nr.	Dokumento pavadinimas	Dokumento		Lapų skaič.	Bylos lapų numeriai	Pastabos
		Nr.	Data			
1	PASTATO FOTONUOTRAUKOS 1F FORMA		2024-01-15	1	1	
2	Statinio planas "STATINIŲ IŠDĖSTYMO PLANAS"		2024-01-15	1	2	
3	Statinio planas "PIRMAS AUKŠTAS"		2024-01-15	1	3	
4	PASTATO IR JO SUDĖTINIŲ DALIŲ KADASTRO DUOMENYS 1A FORMA		2024-01-15	2	4-5	
5	PASTATO IR JO SUDĖTINIŲ DALIŲ VERČIŲ NUSTATYMAS 2A FORMA		2024-01-15	1	6	
6	PASTATO PATALPŲ PLOTŲ EKSPLIKACIJA 3 FORMA		2024-01-15	1	7	

Vidaus apyrašo lapų 7

Specialistas Martynas Banaitis

Valstybės įmonė Žemės ūkio duomenų centras, kodas: 306205513, adresas: Vilnius, Vinco Kudirkos g. 18-1

Matininkas(-ė) MARTYNAS BANAITIS, kvalifikacijos pažymėjimo Nr. 2M-M-2151, el. pašto adresas (-ai): martynas.banaitis@zudc.lt, tel.: + 370 666 334 93

### PASTATO FOTONUOTRAUKOS

**Adresas** Mažeikių r. sav. Sedos m. Vaclovo Bartoševičiaus g. 2  
**Paskirtis** Kita  
**Pavadinimas** Buitinių patalpų namelis  
**Žymėjimas plane** 2H1/g  
**Kadastro duomenų nustatymo data** 2024-01-15    **Unikalus numeris** 4400-0370-6656

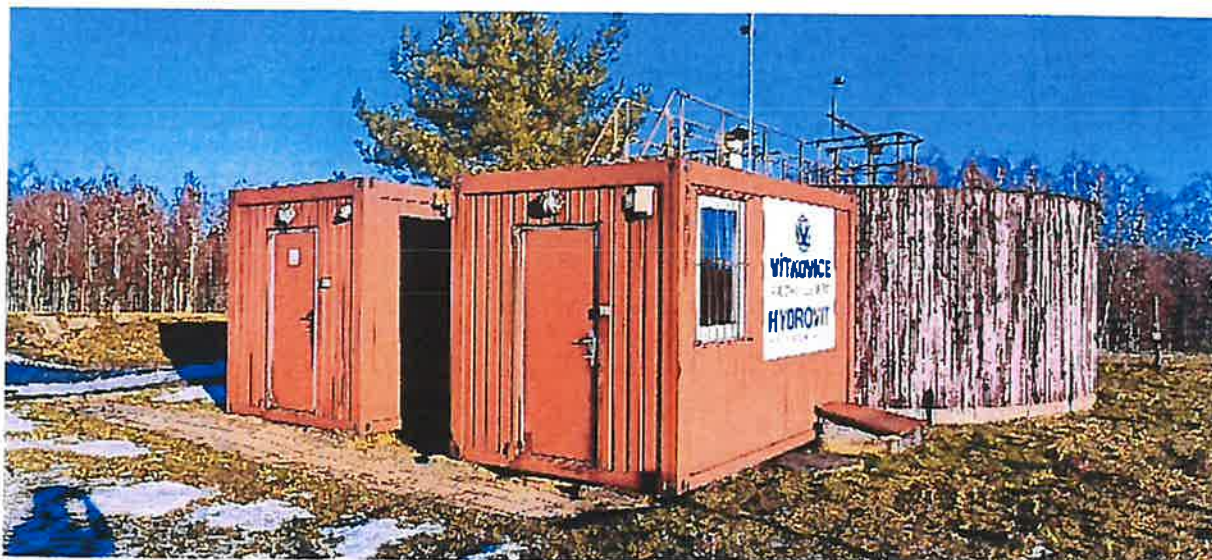

specialistas

MARTYNAS BANAITIS

2024-01-26 12:34:18



\* 1 1 6 2 6 7 4 6 7 7 \*

Lapas 1 iš 1



# PIRMAS AUKŠTAS

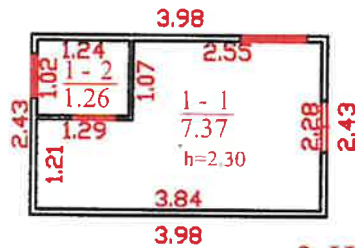

$$\frac{2 H^1/g}{H_i=2.65}$$

Valstybės įmonė Žemės ūkio duomenų centras, kodas: 306205513, adresas: Vilnius, Vinco Kudirkos g. 18-1 el. pašto adresas (-ai): martynas.banaitis@zudc.lt, tel.: + 370 666 334 93

Matininko kvalifikacijos pažymėjimo Nr.	Pareigos	Vardas ir pavardė
	skyriaus vadovas	DANUTĖ TVARANAVIČIENĖ
2M-M-2151	skyriaus vadovo pav	MARTYNAS BANAITIS
	matininko padėjėja	EVELINA SRIUBIŠKYNĖ
Adresas: Mažeikių r. sav. Sedos m. Vaclovo Bartoševičiaus g. 2/1		
Pastato žymėjimas plane		2H1/g
Kadastro duomenų nustatymo data		2024-01-15
Plano parengimo data		2024-01-15
Mastelis		1:100



1162795034



Valstybės įmonė Žemės ūkio duomenų centras, kodas: 306205513, adresas: Vilnius, Vinco Kudirkos g. 18-1

Matininkas(-ė) MARTYNAS BANAITIS, kvalifikacijos pažymėjimo Nr. 2M-M-2151, el. pašto adresas (-ai): martynas.banaitis@zudc.lt, tel.: + 370 666 334 93

## PASTATO IR JO SUDĖTINIŲ DALIŲ KADASTRO DUOMENYS

### Pastato kadastro duomenys

Adresas Mažeikių r. sav. Sedos m. Vaclovo Bartoševičiaus g. 2  
Paskirtis Kita  
Pavadinimas Buitinių patalpų namelis  
Žymėjimas plane 2H1/g  
Kadastro duomenų nustatymo data 2024-01-15 Žemės sklypo kadastro Nr. 6154/0001:25  
Statybos būklė Unikalus numeris 4400-0370-6656  
Pastaba -

Statinio kategorija:	I grupės nesusidėtingasis	Stogo konstrukcija:	Plokščiasis
Statybos pradžios metai:	1990	Stogo danga:	Metalas
Statybos pabaigos metai:	1990	Išorės apdaila:	Dažai
Rekonstravimo pradžios metai:		Pertvaros:	Nėra
Rekonstravimo pabaigos metai:		Grindys:	Linoleumas
Kap. remonto pradžios metai:		Langai:	Plastikiniai
Kap. remonto pabaigos metai:		Durys:	Metalinės
Atnaujinimo (modernizavimo) pradžios metai:		Vidaus apdaila:	Dažai
Atnaujinimo (modernizavimo) pabaigos metai:		Šildymas:	Viet. šild. sistema
Papr. remonto pradžios metai:		Vandentiekis:	Nėra
Papr. remonto pabaigos metai:		Nuotekų šalinimas:	Nėra
Baigtumo procentas: %	100	Dujos:	Nėra
Aukštų skaičius:	1	Karštas vanduo:	Nėra
Tūris: kub. m	27	Elektra:	Yra
Bendras plotas: kv. m	8,63	Viryklė:	Nėra
Užstatytas plotas: kv. m	10	Vonios kambarys:	Nėra
Plotas bruto: kv. m	10	Vėdinimas ir kondicionavimas:	Vėdinimas
Pamatai:	Betonas	Koordinatė X:	6229077
Sienos:	Metalas su karkasu	Koordinatė Y:	381174
Perdanga:	Nėra		

*[Handwritten signature]*



\* 1 1 6 2 7 9 5 1 2 7 \*

**Pastato sudėtinės dalies kadastro duomenys**

<b>Žymėjimas</b>	2H1/g		
<b>Pavadinimas</b>	Buitinių patalpų namelis		
<b>Statybos pradžios metai:</b>	1990	<b>Bendras plotas: kv. m</b>	8,63
<b>Statybos pabaigos metai:</b>	1990	<b>Pamatai:</b>	Betonas
<b>Rekonstravimo pradžios metai:</b>		<b>Sienos:</b>	Metalas su karkasu
<b>Rekonstravimo pabaigos metai:</b>		<b>Perdanga:</b>	Nėra
<b>Kap. remonto pradžios metai:</b>		<b>Stogo konstrukcija:</b>	Plokščiasis
<b>Kap. remonto pabaigos metai:</b>		<b>Stogo danga:</b>	Metalas
<b>Atnaujinimo (modernizavimo) pradžios metai:</b>		<b>Išorės apdaila:</b>	Dažai
<b>Atnaujinimo (modernizavimo) pabaigos metai:</b>		<b>Pertvaros:</b>	Nėra
<b>Papr. remonto pradžios metai:</b>		<b>Grindys:</b>	Linoleumas
<b>Papr. remonto pabaigos metai:</b>		<b>Langai:</b>	Plastikiniai
<b>Baigtumo procentas: %</b>	100	<b>Durys:</b>	Metalinės
<b>Aukštų skaičius:</b>	1	<b>Vidaus apdaila:</b>	Dažai
<b>Tūris: kub. m</b>	27		

specialistas

  
MARTYNAS BANAITIS



\* 1 1 6 2 7 9 5 1 2 7 \*

Valstybės įmonė Žemės ūkio duomenų centras, kodas: 306205513, adresas: Vilnius, Vinco Kudirkos g. 18-1  
Matininkas(-ė) MARTYNAS BANAITIS, kvalifikacijos pažymėjimo Nr. 2M-M-2151, el. pašto adresas (-ai): martynas.banaitis@zudc.lt, tel.: + 370 666 334 93

## PASTATO IR JO SUDĖTINIŲ DALIŲ VERČIŲ NUSTATYMAS

Adresas Mažeikių r. sav. Sedos m. Vaclovo Bartoševičiaus g. 2  
Unikalus numeris 4400-0370-6656  
Vertės nustatymo data 2024-01-15

Zymėjimas	Pavadinimas	Kasmetinis vertės mažinimo koeficientas	Matavimo vienetas	Kiekis	[kainojimo pagrindas	Vidutinė vieneto stovybos vertė po indeksavimo, Eur	Atkūrimo kaštai (statybinė vertė), Eur	Nusidėjęs %	Atkuriamoji vertė, Eur	Vietovės patalpos koeficientas	Vidutinė rinkos vertė, Eur
1	2	3	4	5	6	7	8	9	10	11	12
2H1/g	Buitinių patalpų namelis	2	kub. m	27		274.84	7420	68	2370		2370
2H1/g	Buitinių patalpų namelis	2	kub. m	27	NTK 2024-2.21.5.1	274.84		68			

specialistas

MARTYNAS BANAITIS



" 1 1 6 2 7 9 5 1 2 8 "

Valstybės įmonė Žemės ūkio duomenų centras, kodas: 306205513, adresas: Vilnius, Vinco Kudirkos g. 18-1  
 Matininkas(-ė) MARTYNAS BANAITIS, kvalifikacijos pažymėjimo Nr. 2M-M-2151, el. pašto adresas (-ai): martynas.banaitis@zudc.lt, tel.: + 370 666 334 93

### PASTATO PATALPŲ PLOTŲ EKSPLIKACIJA

Adresas Mažeikių r. sav. Sedos m. Vlado Bartoševičiaus g. 2  
 Paskirtis Kita  
 Pavadinimas Buitinių patalpų namelis  
 Žymėjimas plane 2H1/g  
 Kadastro duomenų nustatymo data 2024-01-15 Unikalus numeris 4400-0370-6656

Aukšto Nr.	Patalpos pažymėjimas plane		Patalpų pavadinimas	Bendras plotas m <sup>2</sup>	Gyvenamosios paskirties patalpų							Negyvenamosios paskirties patalpų		
	1 simbolis	2 simbolis			Gyvenamas plotas m <sup>2</sup>	Verslo plotas m <sup>2</sup>	Pagalbinis naudojamas plotas m <sup>2</sup>	Pagalbinis nenaudingas plotas m <sup>2</sup>	Rūšių (pusrūšių) plotas m <sup>2</sup>	Garų plotas m <sup>2</sup>	Pagrindinis plotas m <sup>2</sup>	Pagalbinis plotas m <sup>2</sup>	Naudingasis plotas m <sup>2</sup>	
1	2	3	4	5	6	7	8	9	10	11	12	13	14	15
1	1	1	buitinė patalpa	7,37								7,37		
1	1	2	Sandėlis	1,26								1,26		
Iš viso pirmame aukšte ( 2 patalpos )				8,63								8,63		
Iš viso ( 2 patalpos )				8,63								8,63		

specialistas



MARTYNAS BANAITIS



\* 1 1 6 2 7 9 5 0 7 5 \*

UAB "Inreal GEO"

**NEKILNOJAMOJO DAIKTO  
KADASTRINIŲ MATAVIMŲ BYLA**

Tomas: 1

Nekilnojamojo turto objektas: **Statinys (statiniai)**

Registro Nr.: **61/15381 (Žemės sklypas su statiniais)**

Adresas: **Mažeikių r. sav. Sedos m. Vaclovo Bartoševičiaus  
g. 2**

Lapų skaičius: 5



**SUDERINTA**

Valstybės įmonė Registrų centras

*Elektroniniu parašu pasirašė:* Akvilė Lissauskienė

*Pareigos:* Vyresnioji kadastro specialistė

*Laiko žyma:* 2024-02-15 14:49:45

Tomo Nr. 1

Registro 61/15381

## BYLOS TOMO VIDAUS APYRAŠAS

Eil. Nr.	Dokumento pavadinimas	Dokumento		Lapų skaič.	Bylos lapų numeriai	Pastabos
		Nr.	Data			
1	KITŲ INŽINERINIŲ STATINIŲ IR JŲ DALIŲ KADASTRO DUOMENYS		2024-01-08	1	1	
2	KITŲ INŽINERINIŲ STATINIŲ IR JŲ DALIŲ VERČIŲ NUSTATYMAS		2024-01-08	1	2	
3	BRĖŽINIAI		2024-01-08	1	3	
4	KOORDINAČIŲ ŽINIARAŠTIS		2024-01-08	1	4	

Vidaus apyrašo lapų 4

Matininkė Indrė Gedminaitė

UAB "Inreal GEO", kodas: 302604810, adresas: Vilnius, Žalgirio g. 94  
Matininkas(-ė) INDRĖ GEDMINAITĖ, kvalifikacijos pažymėjimo Nr. 2M-M-2848, el. pašto adresas (-ai):  
indre.gedminaitė@inreal.lt, tel.: + 370 638 177 23

## KITŲ INŽINERINIŲ STATINIŲ IR JŲ DALIŲ KADASTRO DUOMENYS

## Statinio kadastro duomenys

Adresas	Mažeikių r. sav. Sedos m. Vaclovo Bartoševičiaus g. 2		
Paskirtis	Kiti inžineriniai statiniai		
Pavadinimas	Aikštelė		
Žymėjimas plane	b		
Kadastro duomenų nustatymo data	2024-01-08	Žemės sklypo kadastro Nr.	6154/0001:0025
Statybos būklė		Unikalus numeris	4400-0370-6512

Statybos pradžios metai:	1990	Ilgis: m	
Statybos pabaigos metai:	1990	Ilgis: km	
Rekonstravimo pradžios metai:		Plotis: m	
Rekonstravimo pabaigos metai:		Plotas: kv. m	243,05
Kap. remonto pradžios metai:		Aukštis: m	
Kap. remonto pabaigos metai:		Tūris: kub. m	
Papr. remonto pradžios metai:		Gylis: m	
Papr. remonto pabaigos metai:		Skersmuo: mm	
Statinio kategorija:	II grupės nesudėtingasis	Skerspjūvis: kv. mm	
Baigtumo procentas: %	100	Kiekis: vnt.	
Medžiaga:	Betono trinkelės	Koordinatė X:	
Danga:		Koordinatė Y:	

## Statinio sudėtinės dalies kadastro duomenys

Žymėjimas	b		
Pavadinimas	Betono trinkelių danga		
Statybos pradžios metai:	1990	Aukštis: m	
Statybos pabaigos metai:	1990	Ilgis: m	
Rekonstravimo pradžios metai:		Plotis: m	
Rekonstravimo pabaigos metai:		Gylis: m	
Kap. remonto pradžios metai:		Skersmuo: mm	
Kap. remonto pabaigos metai:		Plotas: kv. m	243,05
Papr. remonto pradžios metai:		Skerspjūvis: kv. mm	
Papr. remonto pabaigos metai:		Tūris: kub. m	
Medžiaga:	Betono trinkelės	Kiekis: vnt.	
Danga:			

Matininkė

INDRĖ GEDMINAITĖ



\* 1 1 6 3 4 2 2 7 3 3 \*

## ELEKTRONINIO DOKUMENTO METADUOMENYS

**I. Dokumento pavadinimas (antraštė)** Kitų inžinerinių statinių ir jų dalių kadastro duomenys

**II. Dokumento sudarytojas (-ai)**

Indrė Gedminaitė, Vilnius, Žalgirio g. 94

**III. Dokumento registracijos data ir numeris** 2024-02-14 14:45:15, Nr. 1163422733

**IV. Pasirašymas**

**Parašo paskirtis:** pasirašymas

**Parašą sukūrusio asmens vardas, pavardė ir pareigos** Indrė Gedminaitė, Matininkė, UAB "Inreal GEO"

**Sertifikatas išduotas:** Indrė Gedminaitė

**Parašo sukūrimo data ir laikas:** 2024-02-14 14:45:15

**Parašo formatas:** XAdES-BASELINE-T

**Laiko žymoje nurodytas laikas:** 2024-02-14 14:45:16

**Informacija apie sertifikavimo paslaugų teikėją:** RCSC IssuingCA

**Sertifikato galiojimo laikas** 2022-04-05 08:44:48 – 2024-04-04 08:44:48

**Parašo paskirtis:** suderinimas

**Parašą sukūrusio asmens vardas, pavardė ir pareigos** Akvilė Lisauskienė, Vyresnioji kadastro specialistė,

Valstybės įmonė Registrų centras

**Sertifikatas išduotas:** Akvilė Lisauskienė

**Parašo sukūrimo data ir laikas:** 2024-02-15 14:49:41

**Parašo formatas:** XAdES-BASELINE-T

**Laiko žymoje nurodytas laikas:** 2024-02-15 14:49:42

**Informacija apie sertifikavimo paslaugų teikėją:** RCSC IssuingCA

**Sertifikato galiojimo laikas** 2023-06-14 08:21:23 – 2025-06-13 08:21:23

**V. Pagrindinio dokumento priedų skaičius** – 0

**VI. Pagrindinio dokumento priedamų dokumentų skaičius** – 0

**VII. Pridedami dokumentai:** nėra priedų

**VIII. Dokumento specifikacijos identifikavimo žymuo** ADOC-V1.0

**IX. Programinės įrangos, kuria naudojantis sudarytas elektroninis dokumentas, pavadinimas**  
RC-DSS

**X. Elektroninio dokumento grupė** BeDOC

**XI. Informacija apie elektroninio (-ių) parašo (-ų) tikrinimą (tikrinimo data)**

Visi dokumente esantys elektroniniai parašai galioja (2024-06-13 08:38:53)

**XII. Papildomi metaduomenys**

Nuorašą suformavo I.Gedminaitė, 2024-06-13 08:38:53 RC-DSS



\* 1 1 6 3 4 2 2 7 3 3 \*

## Elektroninio dokumento nuorašas

2P FORMA

UAB "Inreal GEO", kodas: 302604810, adresas: Vilnius, Žalgirio g. 94  
Matininkas(-ė) INDRĖ GEDMINAITĖ, kvalifikacijos pažymėjimo Nr. 2M-M-2848, el. pašto adresas (-ai): indre.gedminaitė@inreal.lt, tel.: +370 638 177 23

## KITŲ INŽINERINIŲ STATINIŲ IR JŲ DALIŲ VERČIŲ NUSTATYMAS

Adresas Mažeikių r. sav. Sedos m. Vaclovo Bartoševičiaus g. 2  
Unikalus numeris 4400-0370-6512  
Vertės nustatymo data 2024-01-08

Zymėjimas	Pavadinimas	Kasmetinis vertės mažinimo koeficientas	Matavimo vienetas	Kiekis	Įkainojimo pagrindas	Vidutinė vieneto statybos vertė po indeksavimo, Eur	Atkūrimo kaštai (statybinė vertė), Eur	Nusidėvimas %	Atkuriamoji vertė, Eur	Vietovės pataisos koeficientas	Vidutinė rinkos vertė, Eur
1	2	3	4	5	6	7	8	9	10	11	12
b	Betono trinkelų danga	5	kv. m	243,05	NTK 2024-3-2.8	94,63	23000	75	5750	1	5750
	Viso						23000		5750		5750

Matininkė

INDRĖ GEDMINAITĖ



\* 1 1 6 3 4 2 2 7 3 4 \*

2024-02-14 4:45:17

Lapas 1 iš 1

## ELEKTRONINIO DOKUMENTO METADUOMENYS

**I. Dokumento pavadinimas (antraštė)** Kitų inžinerinių statinių ir jų dalių verčių nustatymas

**II. Dokumento sudarytojas (-ai)**

Indrė Gedminaitė, Vilnius, Žalgirio g. 94

**III. Dokumento registracijos data ir numeris** 2024-02-14 14:45:17, Nr. 1163422734

**IV. Pasirašymas**

**Parašo paskirtis:** pasirašymas

**Parašą sukūrusio asmens vardas, pavardė ir pareigos** Indrė Gedminaitė, Matininkė, UAB "Inreal GEO"

**Sertifikatas išduotas:** Indrė Gedminaitė

**Parašo sukūrimo data ir laikas:** 2024-02-14 14:45:17

**Parašo formatas:** XAdES-BASELINE-T

**Laiko žymoje nurodytas laikas:** 2024-02-14 14:45:18

**Informacija apie sertifikavimo paslaugų teikėją:** RCSC IssuingCA

**Sertifikato galiojimo laikas** 2022-04-05 08:44:48 – 2024-04-04 08:44:48

**Parašo paskirtis:** suderinimas

**Parašą sukūrusio asmens vardas, pavardė ir pareigos** Akvilė Lisauskienė, Vyresnioji kadastro specialistė, Valstybės įmonė Registrų centras

**Sertifikatas išduotas:** Akvilė Lisauskienė

**Parašo sukūrimo data ir laikas:** 2024-02-15 14:49:43

**Parašo formatas:** XAdES-BASELINE-T

**Laiko žymoje nurodytas laikas:** 2024-02-15 14:49:44

**Informacija apie sertifikavimo paslaugų teikėją:** RCSC IssuingCA

**Sertifikato galiojimo laikas** 2023-06-14 08:21:23 – 2025-06-13 08:21:23

**V. Pagrindinio dokumento priedų skaičius** – 0

**VI. Pagrindinio dokumento priedamų dokumentų skaičius** – 0

**VII. Pridedami dokumentai:** nėra priedų

**VIII. Dokumento specifikacijos identifikavimo žymuo** ADOC-V1.0

**IX. Programinės įrangos, kuria naudojantis sudarytas elektroninis dokumentas, pavadinimas**  
RC-DSS

**X. Elektroninio dokumento grupė** BeDOC

**XI. Informacija apie elektroninio (-ių) parašo (-ų) tikrinimą (tikrinimo data)**

Visi dokumente esantys elektroniniai parašai galioja (2024-06-13 08:38:54)

**XII. Papildomi metaduomenys**

Nuorašą suformavo I.Gedminaitė, 2024-06-13 08:38:54 RC-DSS



\* 1 1 6 3 4 2 2 7 3 4 \*

Išdėstymo schema

36197543.jpg

# IŠDĖSTYMO PLANAS

M1:500

Š

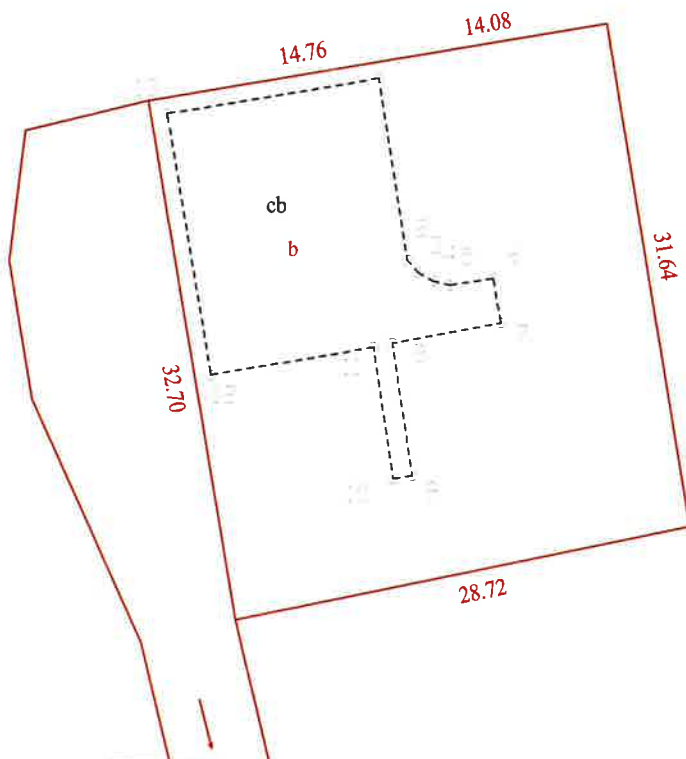

Kadastro duomenims nustatyti naudota medžiaga			
Medžiagos pavadinimas		Medžiagos parengimo data	
vietovėje atliktų topografinių matavimų bei surinktų kadastrinių matavimų duomenys		2024-01-08	
Matininkės R. Karalienės surinkti duomenys		2014-01-10	
Objekto pavadinimas	Aikštelė		
Objekto buvimo vieta/adresas	Mažeikių r. sav. Sedos m. Vaclovo Bartoševičiaus g. 2		
Kadastro duomenų nustatymo data	2024-01-08		
Žemės sklypo kadastro Nr.	6154/0001:0025		
UAB "Inreal GEO", kodas: 302604810, adresas: Vilnius, Žalgirio g. 94 el. pašto adresas (-ai): indre.gedminaitė@inreal.lt, tel.: + 370 638 177 23			
Matininko kvalifikacijos pažymėjimo Nr.	Pareigos	Vardas ir pavardė	Data
2M-M-2848	Matininkė	INDRĖ GEDMINAITĖ	2024-02-12

\*1163316  
1163316442

## ELEKTRONINIO DOKUMENTO METADUOMENYS

**I. Dokumento pavadinimas (antraštė) Išdėstymo planas**

**II. Dokumento sudarytojas (-ai)**

Indrė Gedminaitė, Vilnius, Žalgirio g. 94

**III. Dokumento registracijos data ir numeris** 2024-02-14 14:45:11, Nr. 1163316442

**IV. Pasirašymas**

**Parašo paskirtis:** pasirašymas

**Parašą sukūrusio asmens vardas, pavardė ir pareigos** Indrė Gedminaitė, Matininkė, UAB "Inreal GEO"

**Sertifikatas išduotas:** Indrė Gedminaitė

**Parašo sukūrimo data ir laikas:** 2024-02-14 14:45:11

**Parašo formatas:** XAdES-BASELINE-T

**Laiko žymoje nurodytas laikas:** 2024-02-14 14:45:12

**Informacija apie sertifikavimo paslaugų teikėją:** RCSC IssuingCA

**Sertifikato galiojimo laikas** 2022-04-05 08:44:48 – 2024-04-04 08:44:48

**Parašo paskirtis:** suderinimas

**Parašą sukūrusio asmens vardas, pavardė ir pareigos** Skaistė Pintukienė, Vyresnioji kadastro specialistė,

Valstybės įmonė Registrų centras

**Sertifikatas išduotas:** Skaistė Pintukienė

**Parašo sukūrimo data ir laikas:** 2024-02-15 11:32:51

**Parašo formatas:** XAdES-BASELINE-T

**Laiko žymoje nurodytas laikas:** 2024-02-15 11:32:52

**Informacija apie sertifikavimo paslaugų teikėją:** RCSC IssuingCA

**Sertifikato galiojimo laikas** 2022-07-04 15:22:41 – 2024-07-03 15:22:41

**V. Pagrindinio dokumento priedų skaičius – 2**

**VI. Pagrindinio dokumento pridedamų dokumentų skaičius – 0**

**VII. Pridedami dokumentai:** nėra priedų

**VIII. Dokumento specifikacijos identifikavimo žymuo** ADOC-V1.0

**IX. Programinės įrangos, kuria naudojantis sudarytas elektroninis dokumentas, pavadinimas**  
RC-DSS

**X. Elektroninio dokumento grupė** BeDOC

**XI. Informacija apie elektroninio (-ių) parašo (-ų) tikrinimą (tikrinimo data)**

Visi dokumente esantys elektroniniai parašai galioja (2024-06-13 08:38:51)

**XII. Papildomi metaduomenys**

Nuorašą suformavo I.Gedminaitė, 2024-06-13 08:38:51 RC-DSS

## ELEKTRONINIO DOKUMENTO METADUOMENYS

**I. Dokumento pavadinimas (antraštė)** Kadastro duomenys XML formatu

**II. Dokumento sudarytojas (-ai)**

Indrė Gedminaitė, Vilnius, Žalgirio g. 94

**III. Dokumento registracijos data ir numeris** 2024-02-14 14:44:39, Nr. 1163422735

**IV. Pasirašymas**

**Parašo paskirtis:** pasirašymas

**Parašą sukūrusio asmens vardas, pavardė ir pareigos** Indrė Gedminaitė, Matininkė, UAB "Inreal GEO"

**Sertifikatas išduotas:** Indrė Gedminaitė

**Parašo sukūrimo data ir laikas:** 2024-02-14 14:44:39

**Parašo formatas:** XAdES-BASELINE-T

**Laiko žymoje nurodytas laikas:** 2024-02-14 14:44:42

**Informacija apie sertifikavimo paslaugų teikėją:** RCSC IssuingCA

**Sertifikato galiojimo laikas** 2022-04-05 08:44:48 – 2024-04-04 08:44:48

**Parašo paskirtis:** suderinimas

**Parašą sukūrusio asmens vardas, pavardė ir pareigos** Akvilė Lisauskienė, Vyresnioji kadastro specialistė, Valstybės įmonė Registrų centras

**Sertifikatas išduotas:** Akvilė Lisauskienė

**Parašo sukūrimo data ir laikas:** 2024-02-15 14:49:39

**Parašo formatas:** XAdES-BASELINE-T

**Laiko žymoje nurodytas laikas:** 2024-02-15 14:49:40

**Informacija apie sertifikavimo paslaugų teikėją:** RCSC IssuingCA

**Sertifikato galiojimo laikas** 2023-06-14 08:21:23 – 2025-06-13 08:21:23

**V. Pagrindinio dokumento priedų skaičius** – 0

**VI. Pagrindinio dokumento priedamų dokumentų skaičius** – 0

**VII. Priedami dokumentai:** nėra priedų

**VIII. Dokumento specifikacijos identifikavimo žymuo** ADOC-V1.0

**IX. Programinės įrangos, kuria naudojantis sudarytas elektroninis dokumentas, pavadinimas**  
RC-DSS

**X. Elektroninio dokumento grupė** BeDOC

**XI. Informacija apie elektroninio (-ių) parašo (-ų) tikrinimą (tikrinimo data)**

Visi dokumente esantys elektroniniai parašai galioja (2024-06-13 08:38:52)

**XII. Papildomi metaduomenys**

Nuorašą suformavo I.Gedminaitė, 2024-06-13 08:38:52 RC-DSS

KEMERDEKAAN

1. Kemerdekaan adalah...

No	Definisi
1	Kebebasan berpolitik, beragama, berbudaya, dan berkeadilan.
2	Kebebasan berpolitik, beragama, berbudaya, dan berkeadilan.
3	Kebebasan berpolitik, beragama, berbudaya, dan berkeadilan.
4	Kebebasan berpolitik, beragama, berbudaya, dan berkeadilan.
5	Kebebasan berpolitik, beragama, berbudaya, dan berkeadilan.
6	Kebebasan berpolitik, beragama, berbudaya, dan berkeadilan.
7	Kebebasan berpolitik, beragama, berbudaya, dan berkeadilan.
8	Kebebasan berpolitik, beragama, berbudaya, dan berkeadilan.
9	Kebebasan berpolitik, beragama, berbudaya, dan berkeadilan.
10	Kebebasan berpolitik, beragama, berbudaya, dan berkeadilan.



## ELEKTRONINIO DOKUMENTO METADUOMENYS

**I. Dokumento pavadinimas (antraštė)** Koordinacijų žiniaraštis

**II. Dokumento sudarytojas (-ai)**

Indrė Gedminaitė, Vilnius, Žalgirio g. 94

**III. Dokumento registracijos data ir numeris** 2024-02-14 14:45:15, Nr. 1163422723

**IV. Pasirašymas**

**Parašo paskirtis:** pasirašymas

**Parašą sukūrusio asmens vardas, pavardė ir pareigos** Indrė Gedminaitė, Matininkė, UAB "Inreal GEO"

**Sertifikatas išduotas:** Indrė Gedminaitė

**Parašo sukūrimo data ir laikas:** 2024-02-14 14:45:15

**Parašo formatas:** XAdES-BASELINE-T

**Laiko žymoje nurodytas laikas:** 2024-02-14 14:45:15

**Informacija apie sertifikavimo paslaugų teikėją:** RCSC IssuingCA

**Sertifikato galiojimo laikas** 2022-04-05 08:44:48 – 2024-04-04 08:44:48

**Parašo paskirtis:** suderinimas

**Parašą sukūrusio asmens vardas, pavardė ir pareigos** Skaistė Pintukienė, Vyresnioji kadastro specialistė, Valstybės įmonė Registrų centras

**Sertifikatas išduotas:** Skaistė Pintukienė

**Parašo sukūrimo data ir laikas:** 2024-02-15 11:32:41

**Parašo formatas:** XAdES-BASELINE-T

**Laiko žymoje nurodytas laikas:** 2024-02-15 11:32:51

**Informacija apie sertifikavimo paslaugų teikėją:** RCSC IssuingCA

**Sertifikato galiojimo laikas** 2022-07-04 15:22:41 – 2024-07-03 15:22:41

**V. Pagrindinio dokumento priedų skaičius** – 0

**VI. Pagrindinio dokumento pridedamų dokumentų skaičius** – 0

**VII. Pridedami dokumentai:** nėra priedų

**VIII. Dokumento specifikacijos identifikavimo žymuo** ADOC-V1.0

**IX. Programinės įrangos, kuria naudojantis sudarytas elektroninis dokumentas, pavadinimas**  
RC-DSS

**X. Elektroninio dokumento grupė** BeDOC

**XI. Informacija apie elektroninio (-ių) parašo (-ų) tikrinimą (tikrinimo data)**

Visi dokumente esantys elektroniniai parašai galioja (2024-06-13 08:38:53)

**XII. Papildomi metaduomenys**

Nuorašą suformavo I.Gedminaitė, 2024-06-13 08:38:53 RC-DSS



\* 1 1 6 3 4 2 2 7 2 3 \*

UAB "Inreal GEO"

**NEKILNOJAMOJO DAIKTO  
KADASTRINIŲ MATAVIMŲ BYLA**

Tomas: 1

Nekilnojamojo turto objektas: **Statinys (statiniai)**

Registro Nr.: **61/15381 (Žemės sklypas su statiniais)**

Adresas: **Mažeikių r. sav. Sedos m. Vaclovo Bartoševičiaus  
g. 2**

Lapų skaičius: 5



**SUDERINTA**

Valstybės įmonė Registrų centras

*Elektroniniu parašu pasirašė:* Erika Sadauskienė

*Pareigos:* Kadastro ekspertė

*Laiko žyma:* 2024-02-15 13:45:37

Tomo Nr. 1  
Registro 61/15381

## BYLOS TOMO VIDAUS APYRAŠAS

Eil. Nr.	Dokumento pavadinimas	Dokumento		Lapų skaič.	Bylos lapų numeriai	Pastabos
		Nr.	Data			
1	KITŲ INŽINERINIŲ STATINIŲ IR JŲ DALIŲ KADASTRO DUOMENYS		2024-01-08	1	1	
2	KITŲ INŽINERINIŲ STATINIŲ IR JŲ DALIŲ VERČIŲ NUSTATYMAS		2024-01-08	1	2	
3	BRĖŽINIAI		2024-01-08	1	3	
4	KOORDINAČIŲ ŽINIARAŠTIS		2024-01-08	1	4	

Vidaus apyrašo lapų 4

Matininkė Indrė Gedminaitė

UAB "Inreal GEO", kodas: 302604810, adresas: Vilnius, Žalgirio g. 94  
Matininkas(-ė) INDRĖ GEDMINAITĖ, kvalifikacijos pažymėjimo Nr. 2M-M-2848, el. pašto adresas (-ai):  
indre.gedminaitė@inreal.lt, tel.: + 370 638 177 23

## KITŲ INŽINERINIŲ STATINIŲ IR JŲ DALIŲ KADASTRO DUOMENYS

## Statinio kadastro duomenys

Adresas	Mažeikių r. sav. Sedos m. Vaclovo Bartoševičiaus g. 2		
Paskirtis	Kiti inžineriniai statiniai		
Pavadinimas	Šulinys		
Žymėjimas plane	k		
Kadastro duomenų nustatymo data	2024-01-08	Žemės sklypo kadastro Nr.	6154/0001:0025
Statybos būklė		Unikalus numeris	4400-0370-6489

Statybos pradžios metai:	1990	Ilgis: m	
Statybos pabaigos metai:	1990	Ilgis: km	
Rekonstravimo pradžios metai:		Plotis: m	
Rekonstravimo pabaigos metai:		Plotas: kv. m	
Kap. remonto pradžios metai:		Aukštis: m	
Kap. remonto pabaigos metai:		Tūris: kub. m	
Papr. remonto pradžios metai:		Gylis: m	4
Papr. remonto pabaigos metai:		Skersmuo: mm	1000
Statinio kategorija:	I grupės nesudėtingasis	Skerspūvis: kv. mm	
Baigtumo procentas: %	100	Kiekis: vnt.	1
Medžiaga:	Gelžbetonis	Koordinatė X:	6229068,36
Danga:		Koordinatė Y:	381172,79

## Statinio sudėtinės dalies kadastro duomenys

Žymėjimas	k		
Pavadinimas	Šulinys		
Statybos pradžios metai:	1990	Plotis: m	
Statybos pabaigos metai:	1990	Plotas: kv. m	
Rekonstravimo pradžios metai:		Tūris: kub. m	
Rekonstravimo pabaigos metai:		Gylis: m	4
Kap. remonto pradžios metai:		Aukštis: m	
Kap. remonto pabaigos metai:		Ilgis: m	
Papr. remonto pradžios metai:		Medžiaga:	Gelžbetonis
Papr. remonto pabaigos metai:		Markė:	
Kiekis: vnt.	1		

Matininkė

INDRĖ GEDMINAITĖ



\* 1 1 6 3 4 5 3 4 2 2 \*

2024-02-15 13:02:54

Lapas 1 iš 1

## ELEKTRONINIO DOKUMENTO METADUOMENYS

**I. Dokumento pavadinimas (antraštė)** Kitų inžinerinių statinių ir jų dalių kadastro duomenys

**II. Dokumento sudarytojas (-ai)**

Indrė Gedminaitė, Vilnius, Žalgirio g. 94

**III. Dokumento registracijos data ir numeris** 2024-02-15 13:02:54, Nr. 1163453422

**IV. Pasirašymas**

**Parašo paskirtis:** pasirašymas

**Parašą sukūrusio asmens vardas, pavardė ir pareigos** Indrė Gedminaitė, Matininkė, UAB "Inreal GEO"

**Sertifikatas išduotas:** Indrė Gedminaitė

**Parašo sukūrimo data ir laikas:** 2024-02-15 13:02:54

**Parašo formatas:** XAdES-BASELINE-T

**Laiko žymoje nurodytas laikas:** 2024-02-15 13:02:54

**Informacija apie sertifikavimo paslaugų teikėją:** RCSC IssuingCA

**Sertifikato galiojimo laikas** 2022-04-05 08:44:48 – 2024-04-04 08:44:48

**Parašo paskirtis:** suderinimas

**Parašą sukūrusio asmens vardas, pavardė ir pareigos** Erika Sadauskienė, Kadastro ekspertė, Valstybės įmonė Registrų centras

**Sertifikatas išduotas:** Erika Sadauskienė

**Parašo sukūrimo data ir laikas:** 2024-02-15 13:45:28

**Parašo formatas:** XAdES-BASELINE-T

**Laiko žymoje nurodytas laikas:** 2024-02-15 13:45:30

**Informacija apie sertifikavimo paslaugų teikėją:** RCSC IssuingCA

**Sertifikato galiojimo laikas** 2023-09-19 11:47:49 – 2025-09-18 11:47:49

**V. Pagrindinio dokumento priedų skaičius** – 0

**VI. Pagrindinio dokumento pridedamų dokumentų skaičius** – 0

**VII. Pridedami dokumentai:** nėra priedų

**VIII. Dokumento specifikacijos identifikavimo žymuo** ADOC-V1.0

**IX. Programinės įrangos, kuria naudojantis sudarytas elektroninis dokumentas, pavadinimas**  
RC-DSS

**X. Elektroninio dokumento grupė** BeDOC

**XI. Informacija apie elektroninio (-ių) parašo (-ų) tikrinimą (tikrinimo data)**

Visi dokumente esantys elektroniniai parašai galioja (2024-06-13 08:35:38)

**XII. Papildomi metaduomenys**

Nuorašą suformavo I.Gedminaitė, 2024-06-13 08:35:38 RC-DSS



\* 1 1 6 3 4 5 3 4 2 2 \*

Elektroninio dokumento nuorašas

2P FORMA

UAB "Inreal GEO", kodas: 302604810, adresas: Vilnius, Žalgirio g. 94  
Matininkas(-ė) INDRĖ GEDMINAITĖ, kvalifikacijos pažymėjimo Nr. 2M-M-2848, el. pašto adresas (-ai): indre.gedminaitė@inreal.lt, tel.: + 370 638 177 23

KITŲ INŽINERINIŲ STATINIŲ IR JŲ DALIŲ VERČIŲ NUSTATYMAS

Adresas Mažeikių r. sav. Sedos m. Vaclovo Bartoševičiaus g. 2  
Unikalus numeris 4400-0370-6489  
Vertės nustatymo data 2024-01-08

Žymėjimas	Pavadinimas	Kasmetinis vertės mažinimo koeficientas	Matavimo vienetas	Kiekis	Įkainojimo pagrindas	Vidutinė vieneto statybos vertė po indeksavimo, Eur	Atkūrimo kaštai (statybinė vertė), Eur	Nusidėvėjimas %	Atkuriamoji vertė, Eur	Vietovės pataisos koeficientas	Vidutinė rinkos vertė, Eur
1	2	3	4	5	6	7	8	9	10	11	12
k	Šulinys	2	m	4	NTK 2024-4.1.13	1196,73	4790	68	1530	0,06	92
	Viso						4790		1530		92

Matininkė

INDRĖ GEDMINAITĖ



\* 1 1 6 3 4 5 3 4 2 3 \*

## ELEKTRONINIO DOKUMENTO METADUOMENYS

**I. Dokumento pavadinimas (antraštė)** Kitų inžinerinių statinių ir jų dalių verčių nustatymas

**II. Dokumento sudarytojas (-ai)**

Indrė Gedminaitė, Vilnius, Žalgirio g. 94

**III. Dokumento registracijos data ir numeris** 2024-02-15 13:02:56, Nr. 1163453423

**IV. Pasirašymas**

**Parašo paskirtis:** pasirašymas

**Parašą sukūrusio asmens vardas, pavardė ir pareigos** Indrė Gedminaitė, Matininkė, UAB "Inreal GEO"

**Sertifikatas išduotas:** Indrė Gedminaitė

**Parašo sukūrimo data ir laikas:** 2024-02-15 13:02:56

**Parašo formatas:** XAdES-BASELINE-T

**Laiko žymoje nurodytas laikas:** 2024-02-15 13:02:56

**Informacija apie sertifikavimo paslaugų teikėją:** RCSC IssuingCA

**Sertifikato galiojimo laikas** 2022-04-05 08:44:48 – 2024-04-04 08:44:48

**Parašo paskirtis:** suderinimas

**Parašą sukūrusio asmens vardas, pavardė ir pareigos** Erika Sadauskienė, Kadastro ekspertė, Valstybės įmonė Registrų centras

**Sertifikatas išduotas:** Erika Sadauskienė

**Parašo sukūrimo data ir laikas:** 2024-02-15 13:45:31

**Parašo formatas:** XAdES-BASELINE-T

**Laiko žymoje nurodytas laikas:** 2024-02-15 13:45:33

**Informacija apie sertifikavimo paslaugų teikėją:** RCSC IssuingCA

**Sertifikato galiojimo laikas** 2023-09-19 11:47:49 – 2025-09-18 11:47:49

**V. Pagrindinio dokumento priedų skaičius** – 0

**VI. Pagrindinio dokumento pridedamų dokumentų skaičius** – 0

**VII. Pridedami dokumentai:** nėra priedų

**VIII. Dokumento specifikacijos identifikavimo žymuo** ADOC-V1.0

**IX. Programinės įrangos, kuria naudojantis sudarytas elektroninis dokumentas, pavadinimas**  
RC-DSS

**X. Elektroninio dokumento grupė** BeDOC

**XI. Informacija apie elektroninio (-ių) parašo (-ų) tikrinimą (tikrinimo data)**

Visi dokumente esantys elektroniniai parašai galioja (2024-06-13 08:35:38)

**XII. Papildomi metaduomenys**

Nuorašą suformavo I.Gedminaitė, 2024-06-13 08:35:38 RC-DSS



\* 1 1 6 3 4 5 3 4 2 3 \*

36197616.jpg

IŠDĖSTYMO PLANAS

M1:500

Š

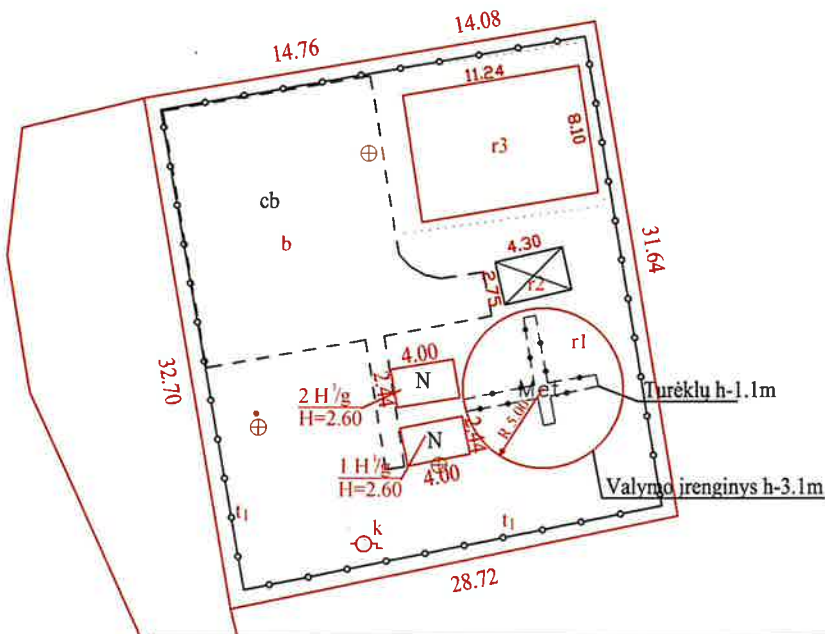

Kadastro duomenims nustatyti naudota medžiaga			
Medžiagos pavadinimas		Medžiagos parengimo data	
vietovėje atliktų topografinių matavimų bei surinktų kadastrinių matavimų duomenys		2024-01-08	
Matininkės R. Karalienės surinkti duomenys		2014-01-10	
Objekto pavadinimas		Šulinys	
Objekto buvimo vieta/adresas		Mažeikių r. sav. Sedos m. Vaclovo Bartoševičiaus g. 2	
Kadastro duomenų nustatymo data		2024-01-08	
Žemės sklypo kadastro Nr.		6154/0001:0025	
UAB "Inreal GEO", kodas: 302604810, adresas: Vilnius, Žalgirio g. 94 el. pašto adresas (-ai): indre.gedminaitė@inreal.lt, tel.: + 370 638 177 23			
Matininko kvalifikacijos pažymėjimo Nr. 2M-M-2848	Pareigos Matininkė	Vardas ir pavardė INDRĖ GEDMINAITĖ	Data 2024-02-12

\*116331

1163317903

7503\*

## ELEKTRONINIO DOKUMENTO METADUOMENYS

**I. Dokumento pavadinimas (antraštė) Išdėstymo planas**

**II. Dokumento sudarytojas (-ai)**

Indrė Gedminaitė, Vilnius, Žalgirio g. 94

**III. Dokumento registracijos data ir numeris** 2024-02-12 16:06:36, Nr. 1163317903

**IV. Pasirašymas**

**Parašo paskirtis:** pasirašymas

**Parašą sukūrusio asmens vardas, pavardė ir pareigos** Indrė Gedminaitė, Matininkė, UAB "Inreal GEO"

**Sertifikatas išduotas:** Indrė Gedminaitė

**Parašo sukūrimo data ir laikas:** 2024-02-12 16:06:36

**Parašo formatas:** XAdES-BASELINE-T

**Laiko žymoje nurodytas laikas:** 2024-02-12 16:06:36

**Informacija apie sertifikavimo paslaugų teikėją:** RCSC IssuingCA

**Sertifikato galiojimo laikas** 2022-04-05 08:44:48 – 2024-04-04 08:44:48

**Parašo paskirtis:** suderinimas

**Parašą sukūrusio asmens vardas, pavardė ir pareigos** Erika Sadauskienė, Kadastro ekspertė, Valstybės įmonė Registru centras

**Sertifikatas išduotas:** Erika Sadauskienė

**Parašo sukūrimo data ir laikas:** 2024-02-15 13:45:33

**Parašo formatas:** XAdES-BASELINE-T

**Laiko žymoje nurodytas laikas:** 2024-02-15 13:45:36

**Informacija apie sertifikavimo paslaugų teikėją:** RCSC IssuingCA

**Sertifikato galiojimo laikas** 2023-09-19 11:47:49 – 2025-09-18 11:47:49

**V. Pagrindinio dokumento priedų skaičius – 2**

**VI. Pagrindinio dokumento pridedamų dokumentų skaičius – 0**

**VII. Pridedami dokumentai:** nėra priedų

**VIII. Dokumento specifikacijos identifikavimo žymuo** ADOC-V1.0

**IX. Programinės įrangos, kuria naudojantis sudarytas elektroninis dokumentas, pavadinimas**  
RC-DSS

**X. Elektroninio dokumento grupė** BeDOC

**XI. Informacija apie elektroninio (-ių) parašo (-ų) tikrinimą (tikrinimo data)**

Visi dokumente esantys elektroniniai parašai galioja (2024-06-13 08:35:35)

**XII. Papildomi metaduomenys**

Nuorašą suformavo I.Gedminaitė, 2024-06-13 08:35:35 RC-DSS

## ELEKTRONINIO DOKUMENTO METADUOMENYS

I. Dokumento pavadinimas (antraštė) Kadastro duomenys XML formatu

II. Dokumento sudarytojas (-ai)

Indrė Gedminaitė, Vilnius, Žalgirio g. 94

III. Dokumento registracijos data ir numeris 2024-02-15 13:02:48, Nr. 1163453424

IV. Pasirašymas

Parašo paskirtis: pasirašymas

Parašą sukūrusio asmens vardas, pavardė ir pareigos Indrė Gedminaitė, Matininkė, UAB "Inreal GEO"

Sertifikatas išduotas: Indrė Gedminaitė

Parašo sukūrimo data ir laikas: 2024-02-15 13:02:48

Parašo formatas: XAdES-BASELINE-T

Laiko žymoje nurodytas laikas: 2024-02-15 13:02:53

Informacija apie sertifikavimo paslaugų teikėją: RCSC IssuingCA

Sertifikato galiojimo laikas 2022-04-05 08:44:48 – 2024-04-04 08:44:48

Parašo paskirtis: suderinimas

Parašą sukūrusio asmens vardas, pavardė ir pareigos Erika Sadauskienė, Kadastro ekspertė, Valstybės įmonė Registrų centras

Sertifikatas išduotas: Erika Sadauskienė

Parašo sukūrimo data ir laikas: 2024-02-15 13:45:11

Parašo formatas: XAdES-BASELINE-T

Laiko žymoje nurodytas laikas: 2024-02-15 13:45:24

Informacija apie sertifikavimo paslaugų teikėją: RCSC IssuingCA

Sertifikato galiojimo laikas 2023-09-19 11:47:49 – 2025-09-18 11:47:49

V. Pagrindinio dokumento priedų skaičius – 0

VI. Pagrindinio dokumento priedamų dokumentų skaičius – 0

VII. Pridedami dokumentai: nėra priedų

VIII. Dokumento specifikacijos identifikavimo žymuo ADOC-V1.0

IX. Programinės įrangos, kuria naudojantis sudarytas elektroninis dokumentas, pavadinimas RC-DSS

X. Elektroninio dokumento grupė BeDOC

XI. Informacija apie elektroninio (-ių) parašo (-ų) tikrinimą (tikrinimo data)

Visi dokumente esantys elektroniniai parašai galioja (2024-06-13 08:35:37)

XII. Papildomi metaduomenys

Nuorašą suformavo I.Gedminaitė, 2024-06-13 08:35:37 RC-DSS

BRUNNEN / ZINKESTADT

Produktionsjahr: 2008  
Produktionsort: München, Deutschland  
Vertriebsweg: Direktvertrieb  
Vertriebspartner: Brunnen / Zinkestadt  
Vertriebsgebiet: Deutschland  
Vertriebspreis: 1,99 € (inkl. MwSt.)  
Vertriebsdatum: 1.1.2008



## ELEKTRONINIO DOKUMENTO METADUOMENYS

**I. Dokumento pavadinimas (antraštė)** Koordinacijų žiniaraštis

**II. Dokumento sudarytojas (-ai)**

Indrė Gedminaitė, Vilnius, Žalgirio g. 94

**III. Dokumento registracijos data ir numeris** 2024-02-12 16:06:40, Nr. 1162473976

**IV. Pasirašymas**

**Parašo paskirtis:** pasirašymas

**Parašą sukūrusio asmens vardas, pavardė ir pareigos** Indrė Gedminaitė, Matininkė, UAB "Inreal GEO"

**Sertifikatas išduotas:** Indrė Gedminaitė

**Parašo sukūrimo data ir laikas:** 2024-02-12 16:06:40

**Parašo formatas:** XAdES-BASELINE-T

**Laiko žymoje nurodytas laikas:** 2024-02-12 16:06:40

**Informacija apie sertifikavimo paslaugų teikėją:** RCSC IssuingCA

**Sertifikato galiojimo laikas** 2022-04-05 08:44:48 – 2024-04-04 08:44:48

**Parašo paskirtis:** suderinimas

**Parašą sukūrusio asmens vardas, pavardė ir pareigos** Erika Sadauskienė, Kadastro ekspertė, Valstybės įmonė Registru centras

**Sertifikatas išduotas:** Erika Sadauskienė

**Parašo sukūrimo data ir laikas:** 2024-02-15 13:45:25

**Parašo formatas:** XAdES-BASELINE-T

**Laiko žymoje nurodytas laikas:** 2024-02-15 13:45:27

**Informacija apie sertifikavimo paslaugų teikėją:** RCSC IssuingCA

**Sertifikato galiojimo laikas** 2023-09-19 11:47:49 – 2025-09-18 11:47:49

**V. Pagrindinio dokumento priedų skaičius** – 0

**VI. Pagrindinio dokumento priedamų dokumentų skaičius** – 0

**VII. Pridedami dokumentai:** nėra priedų

**VIII. Dokumento specifikacijos identifikavimo žymuo** ADOC-V1.0

**IX. Programinės įrangos, kuria naudojantis sudarytas elektroninis dokumentas, pavadinimas**  
RC-DSS

**X. Elektroninio dokumento grupė** BeDOC

**XI. Informacija apie elektroninio (-ių) parašo (-ų) tikrinimą (tikrinimo data)**

Visi dokumente esantys elektroniniai parašai galioja (2024-06-13 08:35:37)

**XII. Papildomi metaduomenys**

Nuorašą suformavo I.Gedminaitė, 2024-06-13 08:35:37 RC-DSS



\* 1 1 6 2 4 7 3 9 7 6 \*

**UAB "Inreal GEO"**

**NEKILNOJAMOJO DAIKTO  
KADASTRINIŲ MATAVIMŲ BYLA**

Tomas: 1

Nekilnojamojo turto objektas: **Statinys (statiniai)**

Registro Nr.: **61/15381 (Žemės sklypas su statiniais)**

Adresas: **Mažeikių r. sav. Sedos m. Vaclovo Bartoševičiaus  
g. 2**

Lapų skaičius: 4



**SUDERINTA**

Valstybės įmonė Registrų centras

*Elektroniniu parašu pasirašė:* Kęstutis Tamošaitis

*Pareigos:* Vyresnysis kadastro specialistas

*Laiko žyma:* 2024-02-01 10:21:23

Tomo Nr. 1

Registro 61/15381

## BYLOS TOMO VIDAUS APYRAŠAS

Eil. Nr.	Dokumento pavadinimas	Dokumento		Lapų skaič.	Bylos lapų numeriai	Pastabos
		Nr.	Data			
1	KITŲ INŽINERINIŲ STATINIŲ IR JŲ DALIŲ KADASTRO DUOMENYS		2024-01-08	1	1	
2	KITŲ INŽINERINIŲ STATINIŲ IR JŲ DALIŲ VERČIŲ NUSTATYMAS		2024-01-08	1	2	
3	BRĖŽINIAI		2024-01-08	1	3	

Vidaus apyrašo lapų 3

Matininkė Indrė Gedminaitė

UAB "Inreal GEO", kodas: 302604810, adresas: Vilnius, Žalgirio g. 94  
Matininkas(-ė) INDRĖ GEDMINAITĖ, kvalifikacijos pažymėjimo Nr. 2M-M-2848, el. pašto adresas (-ai):  
indre.gedminaitė@inreal.lt, tel.: + 370 638 177 23

## KITŲ INŽINERINIŲ STATINIŲ IR JŲ DALIŲ KADASTRO DUOMENYS

## Statinio kadastro duomenys

Adresas Mažeikių r. sav. Sedos m. Vaclovo Bartoševičiaus g. 2  
Paskirtis Kiti inžineriniai statiniai  
Pavadinimas Sedos m. buitinių nuotekų valymo įrenginiai  
Žymėjimas plane r  
Kadastro duomenų nustatymo data 2024-01-08 Žemės sklypo kadastro Nr. 6154/0001:0025  
Statybos būklė Unikalus numeris 4400-0368-8359  
Pastaba -

Statybos pradžios metai:	1990	Ilgis: m	
Statybos pabaigos metai:	1990	Ilgis: km	
Rekonstravimo pradžios metai:		Plotis: m	
Rekonstravimo pabaigos metai:		Plotas: kv. m	
Kap. remonto pradžios metai:		Aukštis: m	3,1
Kap. remonto pabaigos metai:		Tūris: kub. m	243
Papr. remonto pradžios metai:		Gylis: m	
Papr. remonto pabaigos metai:		Skersmuo: mm	5000
Statinio kategorija:	I grupės nesudėtingasis	Skerspūvis: kv. mm	
Baigtumo procentas: %	100	Kiekis: vnt.	1
Medžiaga:	Metalas	Koordinatė X:	6229078,17
Danga:		Koordinatė Y:	381184,03

## Statinio sudėtinės dalies kadastro duomenys

Žymėjimas	r1		
Pavadinimas	Biologinis valymo rezervuaras		
Statybos pradžios metai:	1990	Plotis: m	
Statybos pabaigos metai:	1990	Plotas: kv. m	
Rekonstravimo pradžios metai:		Tūris: kub. m	243
Rekonstravimo pabaigos metai:		Gylis: m	
Kap. remonto pradžios metai:		Aukštis: m	3,1
Kap. remonto pabaigos metai:		Ilgis: m	
Papr. remonto pradžios metai:		Medžiaga:	Metalas
Papr. remonto pabaigos metai:		Markė:	
Kiekis: vnt.	1		

Matininkė

INDRĖ GEDMINAITĖ



\* 1 1 6 2 9 6 7 3 0 0 \*

## ELEKTRONINIO DOKUMENTO METADUOMENYS

**I. Dokumento pavadinimas (antraštė)** Kitų inžinerinių statinių ir jų dalių kadastro duomenys

**II. Dokumento sudarytojas (-ai)**

Indrė Gedminaitė, Vilnius, Žalgirio g. 94

**III. Dokumento registracijos data ir numeris** 2024-02-01 10:13:16, Nr. 1162967300

**IV. Pasirašymas**

**Parašo paskirtis:** pasirašymas

**Parašą sukūrusio asmens vardas, pavardė ir pareigos** Indrė Gedminaitė, Matininkė, UAB "Inreal GEO"

**Sertifikatas išduotas:** Indrė Gedminaitė

**Parašo sukūrimo data ir laikas:** 2024-02-01 10:13:16

**Parašo formatas:** XAdES-BASELINE-T

**Laiko žymoje nurodytas laikas:** 2024-02-01 10:13:16

**Informacija apie sertifikavimo paslaugų teikėją:** RCSC IssuingCA

**Sertifikato galiojimo laikas** 2022-04-05 08:44:48 – 2024-04-04 08:44:48

**Parašo paskirtis:** suderinimas

**Parašą sukūrusio asmens vardas, pavardė ir pareigos** Kęstutis Tamošaitis, Vyresnysis kadastro specialistas,

Valstybės įmonė Registrų centras

**Sertifikatas išduotas:** Kęstutis Tamošaitis

**Parašo sukūrimo data ir laikas:** 2024-02-01 10:21:20

**Parašo formatas:** XAdES-BASELINE-T

**Laiko žymoje nurodytas laikas:** 2024-02-01 10:21:21

**Informacija apie sertifikavimo paslaugų teikėją:** RCSC IssuingCA

**Sertifikato galiojimo laikas** 2023-10-12 08:33:28 – 2025-10-11 08:33:28

**V. Pagrindinio dokumento priedų skaičius** – 0

**VI. Pagrindinio dokumento pridedamų dokumentų skaičius** – 0

**VII. Pridedami dokumentai:** nėra priedų

**VIII. Dokumento specifikacijos identifikavimo žymuo** ADOC-V1.0

**IX. Programinės įrangos, kuria naudojantis sudarytas elektroninis dokumentas, pavadinimas**  
RC-DSS

**X. Elektroninio dokumento grupė** BeDOC

**XI. Informacija apie elektroninio (-ių) parašo (-ų) tikrinimą (tikrinimo data)**

Visi dokumente esantys elektroniniai parašai galioja (2024-06-13 08:25:42)

**XII. Papildomi metaduomenys**

Nuorašą suformavo I.Gedminaitė, 2024-06-13 08:25:42 RC-DSS



\* 1 1 6 2 9 6 7 3 0 0 \*

Elektroninio dokumento nuorašas

2P FORMA

UAB "Inreal GEO", kodas: 302604810, adresas: Vilnius, Žalgirio g. 94  
Matininkas(-ė) INDRĖ GEDMINAITĖ, kvalifikacijos pažymėjimo Nr. 2M-M-2848, el. pašto adresas (-ai): indre.gedminaitė@inreal.lt, tel.: + 370 638 177 23

KITŲ INŽINERINIŲ STATINIŲ IR JŲ DALIŲ VERČIŲ NUSTATYMAS

Adresas Mažeikių r. sav. Sedos m. Vaclovo Bartoševičiaus g. 2  
Unikalus numeris 4400-0368-8359  
Vertės nustatymo data 2024-01-08

Zymėjimas	Pavadinimas	Kasmetinis vertės mažinimo koeficientas	Matavimo vienetas	Kiekis	Įkainojimo pagrindas	Vidutinė vieneto stitybos vertė po indeksavimo, Eur	Atkūrimo kaštai (statybinė vertė), Eur	Nusidėėjimas %	Atkuriamoji vertė, Eur	Vietovės pataisos koeficientas	Vidutinė rinkos vertė, Eur
1	2	3	4	5	6	7	8	9	10	11	12
r1	Biologinis valymo rezervuaras	5	kub. m	243	NTK 2024-4.2.14	253,71	61700	75	15400	0,06	925
	Viso						61700		15400		925

Matininkė

INDRĖ GEDMINAITĖ



\* 1 1 6 2 9 6 7 3 0 1 \*

2024-02-01 10:13:18

Lapas 1 iš 1

## ELEKTRONINIO DOKUMENTO METADUOMENYS

**I. Dokumento pavadinimas (antraštė)** Kitų inžinerinių statinių ir jų dalių verčių nustatymas

**II. Dokumento sudarytojas (-ai)**

Indrė Gedminaitė, Vilnius, Žalgirio g. 94

**III. Dokumento registracijos data ir numeris** 2024-02-01 10:13:18, Nr. 1162967301

**IV. Pasirašymas**

**Parašo paskirtis:** pasirašymas

**Parašą sukūrusio asmens vardas, pavardė ir pareigos** Indrė Gedminaitė, Matininkė, UAB "Inreal GEO"

**Sertifikatas išduotas:** Indrė Gedminaitė

**Parašo sukūrimo data ir laikas:** 2024-02-01 10:13:18

**Parašo formatas:** XAdES-BASELINE-T

**Laiko žymoje nurodytas laikas:** 2024-02-01 10:13:18

**Informacija apie sertifikavimo paslaugų teikėją:** RCSC IssuingCA

**Sertifikato galiojimo laikas** 2022-04-05 08:44:48 – 2024-04-04 08:44:48

**Parašo paskirtis:** suderinimas

**Parašą sukūrusio asmens vardas, pavardė ir pareigos** Kęstutis Tamošaitis, Vyresnysis kadastro specialistas,

Valstybės įmonė Registrų centras

**Sertifikatas išduotas:** Kęstutis Tamošaitis

**Parašo sukūrimo data ir laikas:** 2024-02-01 10:21:21

**Parašo formatas:** XAdES-BASELINE-T

**Laiko žymoje nurodytas laikas:** 2024-02-01 10:21:22

**Informacija apie sertifikavimo paslaugų teikėją:** RCSC IssuingCA

**Sertifikato galiojimo laikas** 2023-10-12 08:33:28 – 2025-10-11 08:33:28

**V. Pagrindinio dokumento priedų skaičius** – 0

**VI. Pagrindinio dokumento pridedamų dokumentų skaičius** – 0

**VII. Pridedami dokumentai:** nėra priedų

**VIII. Dokumento specifikacijos identifikavimo žymuo** ADOC-V1.0

**IX. Programinės įrangos, kuria naudojantis sudarytas elektroninis dokumentas, pavadinimas**  
RC-DSS

**X. Elektroninio dokumento grupė** BeDOC

**XI. Informacija apie elektroninio (-ių) parašo (-ų) tikrinimą (tikrinimo data)**

Visi dokumente esantys elektroniniai parašai galioja (2024-06-13 08:25:43)

**XII. Papildomi metaduomenys**

Nuorašą suformavo I.Gedminaitė, 2024-06-13 08:25:43 RC-DSS



\* 1 1 6 2 9 6 7 3 0 1 \*

# STATINIŲ IŠDĖSTYMO PLANAS

M1:500

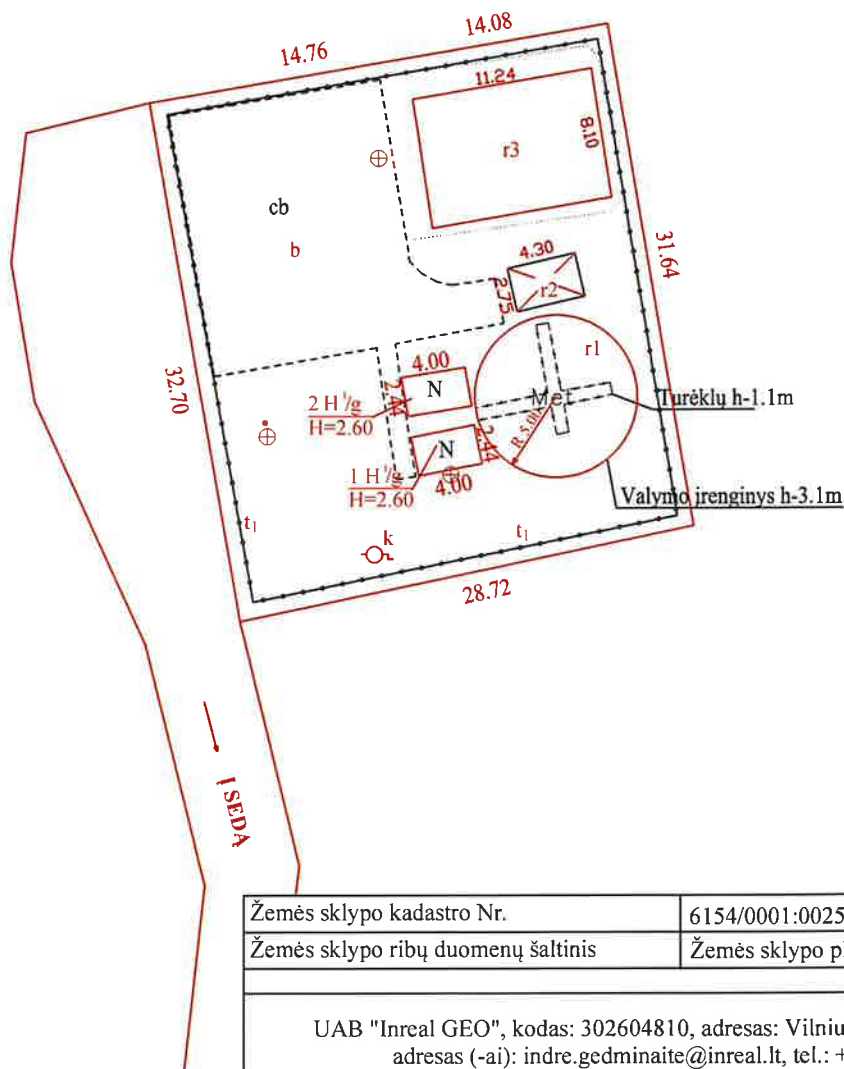

Žemės sklypo kadastro Nr.	6154/0001:0025	
Žemės sklypo ribų duomenų šaltinis	Žemės sklypo planas 1997-12-06	
UAB "Inreal GEO", kodas: 302604810, adresas: Vilnius, Žalgirio g. 94 el. pašto adresas (-ai): indre.gedminaitė@inreal.lt, tel.: + 370 638 177 23		
Matininko kvalifikacijos pažymėjimo Nr.	Pareigos	Vardas ir pavardė
2M-M-2848	Matininkė	INDRĖ GEDMINAITĖ
Adresas: Mažeikių r. sav. Sedos m. Vaclovo Bartoševičiaus g. 2		
Kadastro duomenų nustatymo data	2024-01-08	
Plano parengimo data	2024-01-25	

\*1162763291\*

1162763291

## ELEKTRONINIO DOKUMENTO METADUOMENYS

**I. Dokumento pavadinimas (antraštė)** Statinių išdėstymo planas

**II. Dokumento sudarytojas (-ai)**

Indrė Gedminaitė, Vilnius, Žalgirio g. 94

**III. Dokumento registracijos data ir numeris** 2024-01-25 15:01:01, Nr. 1162763291

**IV. Pasirašymas**

**Parašo paskirtis:** pasirašymas

**Parašą sukūrusio asmens vardas, pavardė ir pareigos** Indrė Gedminaitė, Matininkė, UAB "Inreal GEO"

**Sertifikatas išduotas:** Indrė Gedminaitė

**Parašo sukūrimo data ir laikas:** 2024-01-25 15:01:01

**Parašo formatas:** XAdES-BASELINE-T

**Laiko žymoje nurodytas laikas:** 2024-01-25 15:01:02

**Informacija apie sertifikavimo paslaugų teikėją:** RCSC IssuingCA

**Sertifikato galiojimo laikas** 2022-04-05 08:44:48 – 2024-04-04 08:44:48

**Parašo paskirtis:** suderinimas

**Parašą sukūrusio asmens vardas, pavardė ir pareigos** Kęstutis Tamošaitis, Vyresnysis kadastro specialistas,

Valstybės įmonė Registrų centras

**Sertifikatas išduotas:** Kęstutis Tamošaitis

**Parašo sukūrimo data ir laikas:** 2024-02-01 10:21:23

**Parašo formatas:** XAdES-BASELINE-T

**Laiko žymoje nurodytas laikas:** 2024-02-01 10:21:24

**Informacija apie sertifikavimo paslaugų teikėją:** RCSC IssuingCA

**Sertifikato galiojimo laikas** 2023-10-12 08:33:28 – 2025-10-11 08:33:28

**V. Pagrindinio dokumento priedų skaičius** – 1

**VI. Pagrindinio dokumento pridedamų dokumentų skaičius** – 0

**VII. Pridedami dokumentai:** nėra priedų

**VIII. Dokumento specifikacijos identifikavimo žymuo** ADOC-V1.0

**IX. Programinės įrangos, kuria naudojantis sudarytas elektroninis dokumentas, pavadinimas**  
RC-DSS

**X. Elektroninio dokumento grupė** BeDOC

**XI. Informacija apie elektroninio (-ių) parašo (-ų) tikrinimą (tikrinimo data)**

Visi dokumente esantys elektroniniai parašai galioja (2024-06-13 08:25:41)

**XII. Papildomi metaduomenys**

Nuorašą suformavo I.Gedminaitė, 2024-06-13 08:25:41 RC-DSS

## ELEKTRONINIO DOKUMENTO METADUOMENYS

I. Dokumento pavadinimas (antraštė) Kadastro duomenys XML formatu

II. Dokumento sudarytojas (-ai)

Indrė Gedminaitė, Vilnius, Žalgirio g. 94

III. Dokumento registracijos data ir numeris 2024-02-01 10:13:12, Nr. 1162967302

IV. Pasirašymas

Parašo paskirtis: pasirašymas

Parašą sukūrusio asmens vardas, pavardė ir pareigos Indrė Gedminaitė, Matininkė, UAB "Inreal GEO"

Sertifikatas išduotas: Indrė Gedminaitė

Parašo sukūrimo data ir laikas: 2024-02-01 10:13:12

Parašo formatas: XAdES-BASELINE-T

Laiko žymoje nurodytas laikas: 2024-02-01 10:13:12

Informacija apie sertifikavimo paslaugų teikėją: RCSC IssuingCA

Sertifikato galiojimo laikas 2022-04-05 08:44:48 – 2024-04-04 08:44:48

Parašo paskirtis: suderinimas

Parašą sukūrusio asmens vardas, pavardė ir pareigos Kęstutis Tamošaitis, Vyresnysis kadastro specialistas,

Valstybės įmonė Registrų centras

Sertifikatas išduotas: Kęstutis Tamošaitis

Parašo sukūrimo data ir laikas: 2024-02-01 10:21:17

Parašo formatas: XAdES-BASELINE-T

Laiko žymoje nurodytas laikas: 2024-02-01 10:21:19

Informacija apie sertifikavimo paslaugų teikėją: RCSC IssuingCA

Sertifikato galiojimo laikas 2023-10-12 08:33:28 – 2025-10-11 08:33:28

V. Pagrindinio dokumento priedų skaičius – 0

VI. Pagrindinio dokumento priedamų dokumentų skaičius – 0

VII. Priedami dokumentai: nėra priedų

VIII. Dokumento specifikacijos identifikavimo žymuo ADOC-V1.0

IX. Programinės įrangos, kuria naudojantis sudarytas elektroninis dokumentas, pavadinimas  
RC-DSS

X. Elektroninio dokumento grupė BeDOC

XI. Informacija apie elektroninio (-ių) parašo (-ų) tikrinimą (tikrinimo data)

Visi dokumente esantys elektroniniai parašai galioja (2024-06-13 08:25:42)

XII. Papildomi metaduomenys

Nuorašą suformavo I.Gedminaitė, 2024-06-13 08:25:42 RC-DSS

Valstybės įmonė Žemės ūkio duomenų centras

**NEKILNOJAMOJO DAIKTO  
KADASTRINIŲ MATAVIMŲ BYLA**

Tomas: 1

Nekilnojamojo turto objektas: **Inžinerinis statinys**

Registro Nr.: **61/15381 (Žemės sklypas su statiniais)**

Adresas: **Mažeikių r. sav. Sedos m. Vaclovo Bartoševičiaus  
g. 2**

Lapų skaičius: 6



**SUDERINTA**

Valstybės įmonė Registrų centras

*Elektroniniu parašu pasirašė:* Angelė Skruibienė

*Pareigos:* Vyresnioji kadastro specialistė

*Laiko žyma:* 2024-01-30 12:35:20

Tomo Nr. 1  
Registro 61/15381

### BYLOS TOMO VIDAUS APYRAŠAS

Eil. Nr.	Dokumento pavadinimas	Dokumento		Lapų skaič.	Bylos lapų numeriai	Pastabos
		Nr.	Data			
1	Statinio planas "STATINIŲ IŠDĖSTYMO PLANAS"		2024-01-15	1	1	
2	KOORDINAČIŲ ŽINIARAŠTIS KZ		2024-01-15	1	2	
3	KITŲ INŽINERINIŲ STATINIŲ IR JŲ DALIŲ KADASTRO DUOMENYS 1P FORMA		2024-01-15	2	3-4	
4	KITŲ INŽINERINIŲ STATINIŲ IR JŲ DALIŲ VERČIŲ NUSTATYMAS 2P FORMA		2024-01-15	1	5	

Vidaus apyrašo lapų 5

Specialistas Martynas Banaitis

Išdėstymo schema



IŠDĖSTYMO PLANAS

M1:500

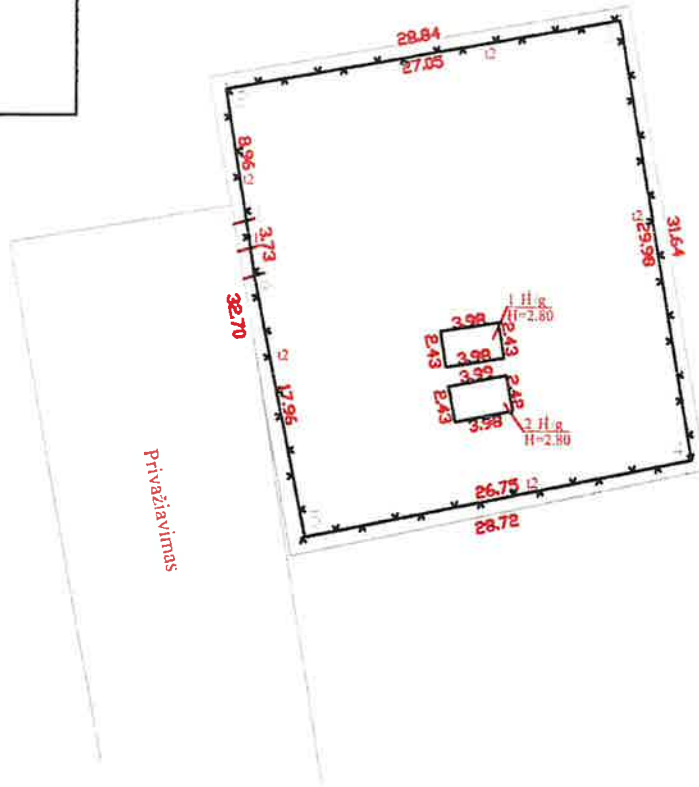

Kadastro duomenims nustatyti naudota medžiaga		
Medžiagos pavadinimas	Medžiagos parengimo data	
Lauko matavimai	2024-01-15	
Objekto pavadinimas	Tvora	
Objekto buvimo vieta/adresas	Mazeikių r. sav. Sedos m. Vaclovo Bartoševičiaus g. 2	
Kadastro duomenų nustatymo data	2024-01-15	
Žemės sklypo kadastro Nr.	6154/0001:25	
Valstybės įmonė Žemės ūkio duomenų centras, kodas: 306205513, adresas: Vilnius, Naugos Kudirkos g. 18-1 el. pašto adresas (-ai): martynas.banaitis@zudc.lt, tel.: +370 666 334 93		
Matininko kvalifikacijos pažymėjimo Nr.	Pareigos	Vardas ir pavardė
	skyriaus vadovas	DANUTĖ TVARANAVIČIENĖ
2M-M-2151	skyriaus vadovo pav.	MARTYNAS BANAITIS
	matininko padėjėja	EVELINA SRIUBIŠKIENĖ



1162684796



## KOORDINAČIŲ ŽINIARAŠTIS

Pavadinimas Tvora

Objekto buvimo vieta Mažeikių r. sav. Sedos m. Vaclovo Bartoševičiaus g. 2

Unikalus numeris 4400-0371-3617

Koordinacijų sistema: LKS-94

Taško Nr.	X	Y
1	6229086,80	381161,33
2	6229095,65	381159,97
3	6229100,33	381186,61
4	6229070,77	381191,60
5	6229065,49	381165,37
6	6229083,11	381161,90

specialistas



MARTYNAS BANAITIS



\* 1 1 6 2 6 8 4 7 2 7 \*

Valstybės įmonė Žemės ūkio duomenų centras, kodas: 306205513, adresas: Vilnius, Vinco Kudirkos g. 18-1

Matininkas(-ė) MARTYNAS BANAITIS, kvalifikacijos pažymėjimo Nr. 2M-M-2151, el. pašto adresas (-ai): martynas.banaitis@zudc.lt, tel.: + 370 666 334 93

### KITŲ INŽINERINIŲ STATINIŲ IR JŲ DALIŲ KADASTRO DUOMENYS

#### Statinio kadastro duomenys

Adresas Mažeikių r. sav. Sedos m. Vaclovo Bartoševičiaus g. 2  
Paskirtis Kiti inžineriniai statiniai  
Pavadinimas Tvorą  
Žymėjimas plane t  
Kadastru duomenų nustatymo data 2024-01-15 Žemės sklypo kadastru Nr. 6154-0001:25  
Statybos būklė Unikalus numeris 4400-0371-3617

Statybos pradžios metai:	1990	Ilgis: m	114,45
Statybos pabaigos metai:	2014	Ilgis: km	
Rekonstravimo pradžios metai:		Plotis: m	
Rekonstravimo pabaigos metai:		Plotas: kv. m	
Kap. remonto pradžios metai:		Aukštis: m	1,5
Kap. remonto pabaigos metai:		Tūris: kub. m	
Papr. remonto pradžios metai:		Gylis: m	
Papr. remonto pabaigos metai:		Skersmuo: mm	
Statinio kategorija:	I grupės nesudėtingasis	Skerspjūvis: kv. mm	
Baigtumo procentas: %	100	Kiekis: vnt.	
Medžiaga:	Metalas	Koordinatė X:	
Danga:		Koordinatė Y:	

#### Statinio sudėtinės dalies kadastru duomenys

Žymėjimas	t1		
Pavadinimas	Vartai		
Statybos pradžios metai:	1990	Aukštis: m	1,5
Statybos pabaigos metai:	2004	Ilgis: m	3,73
Rekonstravimo pradžios metai:		Plotis: m	
Rekonstravimo pabaigos metai:		Gylis: m	
Kap. remonto pradžios metai:		Skersmuo: mm	
Kap. remonto pabaigos metai:		Plotas: kv. m	
Papr. remonto pradžios metai:		Skerspjūvis: kv. mm	
Papr. remonto pabaigos metai:		Tūris: kub. m	
Medžiaga:	Metalas	Kiekis: vnt.	
Danga:			



\* 1 1 6 2 8 8 3 0 5 8 \*

### Statinio sudėtinės dalies kadastro duomenys

Žymėjimas	t2		
Pavadinimas	Tvora		
Statybos pradžios metai:	1990	Aukštis: m	1,5
Statybos pabaigos metai:	2014	Ilgis: m	110,72
Rekonstravimo pradžios metai:		Plotis: m	
Rekonstravimo pabaigos metai:		Gylis: m	
Kap. remonto pradžios metai:		Skersmuo: mm	
Kap. remonto pabaigos metai:		Plotas: kv. m	
Papr. remonto pradžios metai:		Skerspjūvis: kv. mm	
Papr. remonto pabaigos metai:		Tūris: kub. m	
Medžiaga:	Vielos tinklas	Kiekis: vnt.	
Danga:			

specialistas



MARTYNAS BANAITIS



\* 1 1 6 2 8 8 3 0 5 8 \*

Valstybės įmonė Žemės ūkio duomenų centras, kodas: 306205513, adresas: Vilnius, Vinco Kudirkos g. 18-1  
Maitininkas(-ė) MARTYNAS BANAITIS, kvalifikacijos pažymėjimo Nr. 2M-M-2151, el. pašto adresas (-ai): martynas.banaitis@zudc.lt, tel.: + 370 666 334 93

## KITŲ INŽINERINIŲ STATINIŲ IR JŲ DALIŲ VERČIŲ NUSTATYMAS

Adresas Mažeikių r. sav. Sedos m. Vaclovo Bartoševičiaus g. 2  
Unikalus numeris 4400-0371-3617  
Vertės nustatymo data 2024-01-15

Žymėjimas	Pavadinimas	Kasmetinis vertės mazinimo koeficientas	Matavimo vienetas	Kiekis	Įkainojimo pagrindas	Vidutinė vieneto statybos vertė po indeksavimo, Eur	Atkūrimo kaštai (statybinė vertė), Eur	Nusidėvimas %	Atkuriamoji vertė, Eur	Vietovės pataisos koeficientas	Vidutinė rinkos vertė, Eur
1	2	3	4	5	6	7	8	9	10	11	12
t1	Vartai	2,5	m	3,73	NTK2024-5.3.8	185,73	693	50	346	0,06	21
t2	Tvora	2,5	m	110,72	NTK2024-5.3.8	92,54	10200	25	7680	0,06	461
	Viso						10900		8030		482

specialistas

MARTYNAS BANAITIS



\* 1 1 6 2 8 8 3 0 5 9 \*

UAB "Inreal GEO"

**NEKILNOJAMOJO DAIKTO  
KADASTRINIŲ MATAVIMŲ BYLA**

Tomas: 1

Nekilnojamojo turto objektas: **Statinys (statiniai)**

Registro Nr.: **61/15381 (Žemės sklypas su statiniais)**

Adresas: **Mažeikių r. sav. Sedos m. Vaclovo Bartoševičiaus  
g. 2**

Lapų skaičius: 5



**SUDERINTA**

Valstybės įmonė Registrų centras

*Elektroniniu parašu pasirašė:* Indrė Baranauskienė

*Pareigos:* Kadastro ekspertė

*Laiko žyma:* 2024-02-13 11:25:53

Tomo Nr. 1  
Registro 61/15381

### BYLOS TOMO VIDAUS APYRAŠAS

Eil. Nr.	Dokumento pavadinimas	Dokumento		Lapų skaič.	Bylos lapų numeriai	Pastabos
		Nr.	Data			
1	KITŲ INŽINERINIŲ STATINIŲ IR JŲ DALIŲ KADASTRO DUOMENYS		2024-01-08	1	1	
2	KITŲ INŽINERINIŲ STATINIŲ IR JŲ DALIŲ VERČIŲ NUSTATYMAS		2024-01-08	1	2	
3	BRĖŽINIAI		2024-01-08	1	3	
4	KOORDINACIŲ ŽINIARAŠTIS		2024-01-08	1	4	

Vidaus apyrašo lapų 4

Matininkė Indrė Gedminaitė

UAB "Inreal GEO", kodas: 302604810, adresas: Vilnius, Žalgirio g. 94  
Matininkas(-ė) INDRĖ GEDMINAITĖ, kvalifikacijos pažymėjimo Nr. 2M-M-2848, el. pašto adresas (-ai):  
indre.gedminaitė@inreal.lt, tel.: + 370 638 177 23

## KITŲ INŽINERINIŲ STATINIŲ IR JŲ DALIŲ KADASTRO DUOMENYS

## Statinio kadastro duomenys

Adresas	Mažeikių r. sav. Sedos m. Vaclovo Bartoševičiaus g. 2		
Paskirtis	Kiti inžineriniai statiniai		
Pavadinimas	Išleidimo kamera		
Žymėjimas plane	r2		
Kadastro duomenų nustatymo data	2024-01-08	Žemės sklypo kadastro Nr.	6154/0001:0025
Statybos būklė		Unikalus numeris	4400-6291-8081

Statybos pradžios metai:	1990	Ilgis: m	
Statybos pabaigos metai:	1990	Ilgis: km	
Rekonstravimo pradžios metai:		Plotis: m	
Rekonstravimo pabaigos metai:		Plotas: kv. m	
Kap. remonto pradžios metai:		Aukštis: m	
Kap. remonto pabaigos metai:		Tūris: kub. m	29,7
Papr. remonto pradžios metai:		Gylis: m	
Papr. remonto pabaigos metai:		Skersmuo: mm	
Statinio kategorija:	I grupės nesudėtingasis	Skerspjuvis: kv. mm	
Baigtumo procentas: %	100	Kiekis: vnt.	
Medžiaga:	Betonas	Koordinatė X:	6229085,25
Danga:		Koordinatė Y:	381183,42

## Statinio sudėtinės dalies kadastro duomenys

Žymėjimas	r2		
Pavadinimas	Išleidimo kamera		
Statybos pradžios metai:	1990	Aukštis: m	
Statybos pabaigos metai:	1990	Ilgis: m	
Rekonstravimo pradžios metai:		Plotis: m	
Rekonstravimo pabaigos metai:		Gylis: m	5
Kap. remonto pradžios metai:		Skersmuo: mm	2,75
Kap. remonto pabaigos metai:		Plotas: kv. m	
Papr. remonto pradžios metai:		Skerspjuvis: kv. mm	
Papr. remonto pabaigos metai:		Tūris: kub. m	29,7
Medžiaga:	Betonas	Kiekis: vnt.	1
Danga:			



## ELEKTRONINIO DOKUMENTO METADUOMENYS

**I. Dokumento pavadinimas (antraštė)** Kitų inžinerinių statinių ir jų dalių kadastro duomenys

**II. Dokumento sudarytojas (-ai)**

Indrė Gedminaitė, Vilnius, Žalgirio g. 94

**III. Dokumento registracijos data ir numeris** 2024-02-13 11:17:45, Nr. 1163367277

**IV. Pasirašymas**

**Parašo paskirtis:** pasirašymas

**Parašą sukūrusio asmens vardas, pavardė ir pareigos** Indrė Gedminaitė, Matininkė, UAB "Inreal GEO"

**Sertifikatas išduotas:** Indrė Gedminaitė

**Parašo sukūrimo data ir laikas:** 2024-02-13 11:17:45

**Parašo formatas:** XAdES-BASELINE-T

**Laiko žymoje nurodytas laikas:** 2024-02-13 11:17:45

**Informacija apie sertifikavimo paslaugų teikėją:** RCSC IssuingCA

**Sertifikato galiojimo laikas** 2022-04-05 08:44:48 – 2024-04-04 08:44:48

**Parašo paskirtis:** suderinimas

**Parašą sukūrusio asmens vardas, pavardė ir pareigos** Indrė Baranauskienė, Kadastro ekspertė, Valstybės įmonė Registrų centras

**Sertifikatas išduotas:** Indrė Baranauskienė

**Parašo sukūrimo data ir laikas:** 2024-02-13 11:25:46

**Parašo formatas:** XAdES-BASELINE-T

**Laiko žymoje nurodytas laikas:** 2024-02-13 11:25:47

**Informacija apie sertifikavimo paslaugų teikėją:** RCSC IssuingCA

**Sertifikato galiojimo laikas** 2023-11-29 16:05:25 – 2025-11-28 16:05:25

**V. Pagrindinio dokumento priedų skaičius** – 0

**VI. Pagrindinio dokumento pridedamų dokumentų skaičius** – 0

**VII. Pridedami dokumentai:** nėra priedų

**VIII. Dokumento specifikacijos identifikavimo žymuo** ADOC-V1.0

**IX. Programinės įrangos, kuria naudojantis sudarytas elektroninis dokumentas, pavadinimas**  
RC-DSS

**X. Elektroninio dokumento grupė** BeDOC

**XI. Informacija apie elektroninio (-ių) parašo (-ų) tikrinimą (tikrinimo data)**

Visi dokumente esantys elektroniniai parašai galioja (2024-06-13 08:44:48)

**XII. Papildomi metaduomenys**

Nuorašą suformavo I.Gedminaitė, 2024-06-13 08:44:48 RC-DSS



\* 1 1 6 3 3 6 7 2 7 7 \*

Elektroninio dokumento nuorašas

2P FORMA

UAB "Inreal GEO", kodas: 302604810, adresas: Vilnius, Žalgirio g. 94  
Matininkas(-ė) INDRĖ GEDMINAITĖ, kvalifikacijos pažymėjimo Nr. 2M-M-2848, el. pašto adresas (-ai): indre.gedminaitė@inreal.lt, tel.: + 370 638 177 23

KITŲ INŽINERINIŲ STATINIŲ IR JŲ DALIŲ VERČIŲ NUSTATYMAS

Adresas Mažeikių r. sav. Sedos m. Vaclovo Bartoševičiaus g. 2  
Unikalus numeris 4400-6291-8081  
Vertės nustatymo data 2024-01-08

Zymėjimas	Pavadinimas	Kasmetinis vertės mažinimo koeficientas	Matavimo vienetas	Kiekis	Įkainojimo pagrindas	Vidutinė vieneto statybos vertė po indeksavimo, Eur	Atkūrimo kaštai (statybinė vertė), Eur	Nusidėvėjimas %	Atkuriamoji vertė, Eur	Vietovės pataisos koeficientas	Vidutinė rinkos vertė, Eur
1	2	3	4	5	6	7	8	9	10	11	12
r2	Išleidimo kamera	2	kub. m	29,7	NTK 2024-4.2.14	253,71	7540	68	2410	0,06	145
	Viso						7540		2410		145

Matininkė

INDRĖ GEDMINAITĖ



1 1 6 3 2 9 6 7 8 4 \*

## ELEKTRONINIO DOKUMENTO METADUOMENYS

**I. Dokumento pavadinimas (antraštė)** Kitų inžinerinių statinių ir jų dalių verčių nustatymas

**II. Dokumento sudarytojas (-ai)**

Indrė Gedminaitė, Vilnius, Žalgirio g. 94

**III. Dokumento registracijos data ir numeris** 2024-02-13 11:17:46, Nr. 1163296784

**IV. Pasirašymas**

**Parašo paskirtis:** pasirašymas

**Parašą sukūrusio asmens vardas, pavardė ir pareigos** Indrė Gedminaitė, Matininkė, UAB "Inreal GEO"

**Sertifikatas išduotas:** Indrė Gedminaitė

**Parašo sukūrimo data ir laikas:** 2024-02-13 11:17:46

**Parašo formatas:** XAdES-BASELINE-T

**Laiko žymoje nurodytas laikas:** 2024-02-13 11:17:46

**Informacija apie sertifikavimo paslaugų teikėją:** RCSC IssuingCA

**Sertifikato galiojimo laikas** 2022-04-05 08:44:48 – 2024-04-04 08:44:48

**Parašo paskirtis:** suderinimas

**Parašą sukūrusio asmens vardas, pavardė ir pareigos** Indrė Baranauskienė, Kadastro ekspertė, Valstybės įmonė Registrų centras

**Sertifikatas išduotas:** Indrė Baranauskienė

**Parašo sukūrimo data ir laikas:** 2024-02-13 11:25:48

**Parašo formatas:** XAdES-BASELINE-T

**Laiko žymoje nurodytas laikas:** 2024-02-13 11:25:49

**Informacija apie sertifikavimo paslaugų teikėją:** RCSC IssuingCA

**Sertifikato galiojimo laikas** 2023-11-29 16:05:25 – 2025-11-28 16:05:25

**V. Pagrindinio dokumento priedų skaičius** – 0

**VI. Pagrindinio dokumento pridedamų dokumentų skaičius** – 0

**VII. Pridedami dokumentai:** nėra priedų

**VIII. Dokumento specifikacijos identifikavimo žymuo** ADOC-V1.0

**IX. Programinės įrangos, kuria naudojantis sudarytas elektroninis dokumentas, pavadinimas**  
RC-DSS

**X. Elektroninio dokumento grupė** BeDOC

**XI. Informacija apie elektroninio (-ių) parašo (-ų) tikrinimą (tikrinimo data)**

Visi dokumente esantys elektroniniai parašai galioja (2024-06-13 08:44:48)

**XII. Papildomi metaduomenys**

Nuorašą suformavo I.Gedminaitė, 2024-06-13 08:44:48 RC-DSS



\* 1 1 6 3 2 9 6 7 8 4 \*

36197456.jpg

IŠDĖSTYMO PLANAS

M1:500

Š

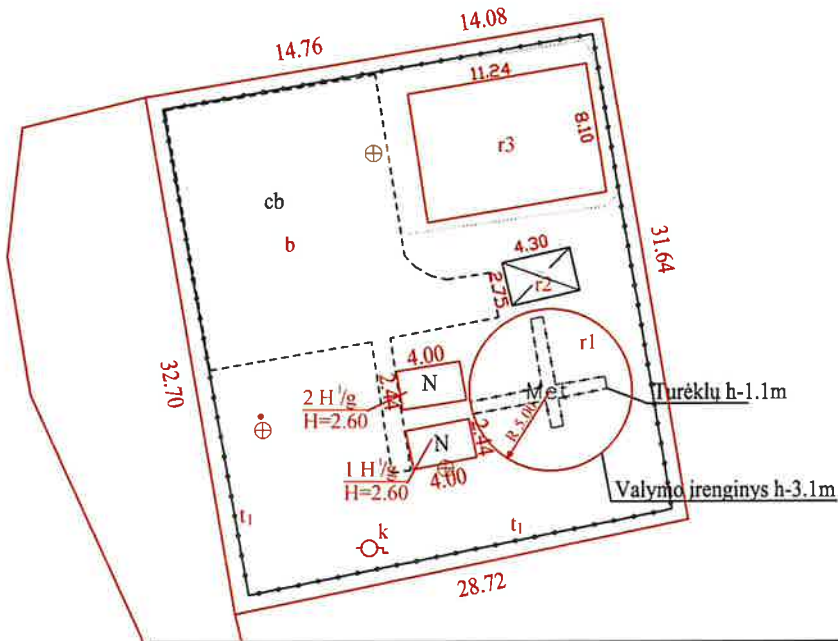

Kadastro duomenims nustatyti naudota medžiaga			
Medžiagos pavadinimas		Medžiagos parengimo data	
vietovėje atliktų topografinių matavimų bei surinktų kadastrinių matavimų duomenys		2024-01-08	
Matininkės R. Karalienės surinkti duomenys		2014-01-10	
Objekto pavadinimas		Išleidimo kamera	
Objekto buvimo vieta/adresas		Mažeikių r. sav. Sedos m. Vaclovo Bartoševičiaus g. 2	
Kadastro duomenų nustatymo data		2024-01-08	
Žemės sklypo kadastro Nr.		6154/0001:0025	
UAB "Inreal GEO", kodas: 302604810, adresas: Vilnius, Žalgirio g. 94 el. pašto adresas (-ai): indre.gedminaitė@inreal.lt, tel.: + 370 638 177 23			
Matininko kvalifikacijos pažymėjimo Nr. 2M-IV-2848	Pareigos Matininkė	Vardas ir pavardė INDRĖ GEDMINAITĖ	Data 2024-02-12

\*1163315854\*

1163315854

## ELEKTRONINIO DOKUMENTO METADUOMENYS

**I. Dokumento pavadinimas (antraštė) Išdėstymo planas**

**II. Dokumento sudarytojas (-ai)**

Indrė Gedminaitė, Vilnius, Žalgirio g. 94

**III. Dokumento registracijos data ir numeris** 2024-02-13 11:17:40, Nr. 1163315854

**IV. Pasirašymas**

**Parašo paskirtis:** pasirašymas

**Parašą sukūrusio asmens vardas, pavardė ir pareigos** Indrė Gedminaitė, Matininkė, UAB "Inreal GEO"

**Sertifikatas išduotas:** Indrė Gedminaitė

**Parašo sukūrimo data ir laikas:** 2024-02-13 11:17:40

**Parašo formatas:** XAdES-BASELINE-T

**Laiko žymoje nurodytas laikas:** 2024-02-13 11:17:41

**Informacija apie sertifikavimo paslaugų teikėją:** RCSC IssuingCA

**Sertifikato galiojimo laikas** 2022-04-05 08:44:48 – 2024-04-04 08:44:48

**Parašo paskirtis:** suderinimas

**Parašą sukūrusio asmens vardas, pavardė ir pareigos** Indrė Baranauskienė, Kadastro ekspertė, Valstybės įmonė Registru centras

**Sertifikatas išduotas:** Indrė Baranauskienė

**Parašo sukūrimo data ir laikas:** 2024-02-13 11:25:51

**Parašo formatas:** XAdES-BASELINE-T

**Laiko žymoje nurodytas laikas:** 2024-02-13 11:25:51

**Informacija apie sertifikavimo paslaugų teikėją:** RCSC IssuingCA

**Sertifikato galiojimo laikas** 2023-11-29 16:05:25 – 2025-11-28 16:05:25

**V. Pagrindinio dokumento priedų skaičius** – 2

**VI. Pagrindinio dokumento priedamų dokumentų skaičius** – 0

**VII. Priedami dokumentai:** nėra priedų

**VIII. Dokumento specifikacijos identifikavimo žymuo** ADOC-V1.0

**IX. Programinės įrangos, kuria naudojantis sudarytas elektroninis dokumentas, pavadinimas**  
RC-DSS

**X. Elektroninio dokumento grupė** BeDOC

**XI. Informacija apie elektroninio (-ių) parašo (-ų) tikrinimą (tikrinimo data)**

Visi dokumente esantys elektroniniai parašai galioja (2024-06-13 08:44:45)

**XII. Papildomi metaduomenys**

Nuorašą suformavo I.Gedminaitė, 2024-06-13 08:44:45 RC-DSS

## ELEKTRONINIO DOKUMENTO METADUOMENYS

**I. Dokumento pavadinimas (antraštė)** Kadastro duomenys XML formatu

**II. Dokumento sudarytojas (-ai)**

Indrė Gedminaitė, Vilnius, Žalgirio g. 94

**III. Dokumento registracijos data ir numeris** 2024-02-13 11:17:10, Nr. 1163367278

**IV. Pasirašymas**

**Parašo paskirtis:** pasirašymas

**Parašą sukūrusio asmens vardas, pavardė ir pareigos** Indrė Gedminaitė, Matininkė, UAB "Inreal GEO"

**Sertifikatas išduotas:** Indrė Gedminaitė

**Parašo sukūrimo data ir laikas:** 2024-02-13 11:17:10

**Parašo formatas:** XAdES-BASELINE-T

**Laiko žymoje nurodytas laikas:** 2024-02-13 11:17:10

**Informacija apie sertifikavimo paslaugų teikėją:** RCSC IssuingCA

**Sertifikato galiojimo laikas** 2022-04-05 08:44:48 – 2024-04-04 08:44:48

**Parašo paskirtis:** suderinimas

**Parašą sukūrusio asmens vardas, pavardė ir pareigos** Indrė Baranauskienė, Kadastro ekspertė, Valstybės įmonė Registrų centras

**Sertifikatas išduotas:** Indrė Baranauskienė

**Parašo sukūrimo data ir laikas:** 2024-02-13 11:25:41

**Parašo formatas:** XAdES-BASELINE-T

**Laiko žymoje nurodytas laikas:** 2024-02-13 11:25:43

**Informacija apie sertifikavimo paslaugų teikėją:** RCSC IssuingCA

**Sertifikato galiojimo laikas** 2023-11-29 16:05:25 – 2025-11-28 16:05:25

**V. Pagrindinio dokumento priedų skaičius** – 0

**VI. Pagrindinio dokumento priedamų dokumentų skaičius** – 0

**VII. Priedami dokumentai:** nėra priedų

**VIII. Dokumento specifikacijos identifikavimo žymuo** ADOC-V1.0

**IX. Programinės įrangos, kuria naudojantis sudarytas elektroninis dokumentas, pavadinimas**  
RC-DSS

**X. Elektroninio dokumento grupė** BeDOC

**XI. Informacija apie elektroninio (-ių) parašo (-ų) tikrinimą (tikrinimo data)**

Visi dokumente esantys elektroniniai parašai galioja (2024-06-13 08:44:47)

**XII. Papildomi metaduomenys**

Nuorašą suformavo I.Gedminaitė, 2024-06-13 08:44:47 RC-DSS

STUDY OF ZINBARD

Author: [Name], Title: [Title], Date: [Date], Page: [Page]



## ELEKTRONINIO DOKUMENTO METADUOMENYS

**I. Dokumento pavadinimas (antraštė)** Koordinacijų žiniaraštis

**II. Dokumento sudarytojas (-ai)**

Indrė Gedminaitė, Vilnius, Žalgirio g. 94

**III. Dokumento registracijos data ir numeris** 2024-02-13 11:17:44, Nr. 1162975747

**IV. Pasirašymas**

**Parašo paskirtis:** pasirašymas

**Parašą sukūrusio asmens vardas, pavardė ir pareigos** Indrė Gedminaitė, Matininkė, UAB "Inreal GEO"

**Sertifikatas išduotas:** Indrė Gedminaitė

**Parašo sukūrimo data ir laikas:** 2024-02-13 11:17:44

**Parašo formatas:** XAdES-BASELINE-T

**Laiko žymoje nurodytas laikas:** 2024-02-13 11:17:44

**Informacija apie sertifikavimo paslaugų teikėją:** RCSC IssuingCA

**Sertifikato galiojimo laikas** 2022-04-05 08:44:48 – 2024-04-04 08:44:48

**Parašo paskirtis:** suderinimas

**Parašą sukūrusio asmens vardas, pavardė ir pareigos** Indrė Baranauskienė, Kadastro ekspertė, Valstybės įmonė Registrų centras

**Sertifikatas išduotas:** Indrė Baranauskienė

**Parašo sukūrimo data ir laikas:** 2024-02-13 11:25:45

**Parašo formatas:** XAdES-BASELINE-T

**Laiko žymoje nurodytas laikas:** 2024-02-13 11:25:45

**Informacija apie sertifikavimo paslaugų teikėją:** RCSC IssuingCA

**Sertifikato galiojimo laikas** 2023-11-29 16:05:25 – 2025-11-28 16:05:25

**V. Pagrindinio dokumento priedų skaičius** – 0

**VI. Pagrindinio dokumento pridedamų dokumentų skaičius** – 0

**VII. Pridedami dokumentai:** nėra priedų

**VIII. Dokumento specifikacijos identifikavimo žymuo** ADOC-V1.0

**IX. Programinės įrangos, kuria naudojantis sudarytas elektroninis dokumentas, pavadinimas**  
RC-DSS

**X. Elektroninio dokumento grupė** BeDOC

**XI. Informacija apie elektroninio (-ių) parašo (-ų) tikrinimą (tikrinimo data)**

Visi dokumente esantys elektroniniai parašai galioja (2024-06-13 08:44:47)

**XII. Papildomi metaduomenys**

Nuorašą suformavo I.Gedminaitė, 2024-06-13 08:44:47 RC-DSS



\* 1 1 6 2 9 7 5 7 4 7 \*

UAB "Inreal GEO"

**NEKILNOJAMOJO DAIKTO  
KADASTRINIŲ MATAVIMŲ BYLA**

Tomas: 1

Nekilnojamojo turto objektas: **Statinys (statiniai)**

Registro Nr.: **61/15381 (Žemės sklypas su statiniais)**

Adresas: **Mažeikių r. sav. Sedos m. Vaclovo Bartoševičiaus  
g. 2**

Lapų skaičius: 5



**SUDERINTA**

Valstybės įmonė Registrų centras

*Elektroniniu parašu pasirašė:* Indrė Baranauskienė

*Pareigos:* Kadastro ekspertė

*Laiko žyma:* 2024-02-13 11:23:09

Tomo Nr. 1  
Registro 61/15381

## BYLOS TOMO VIDAUS APYRAŠAS

Eil. Nr.	Dokumento pavadinimas	Dokumento		Lapų skaič.	Bylos lapų numeriai	Pastabos
		Nr.	Data			
1	KITŲ INŽINERINIŲ STATINIŲ IR JŲ DALIŲ KADASTRO DUOMENYS		2024-01-08	1	1	
2	KITŲ INŽINERINIŲ STATINIŲ IR JŲ DALIŲ VERČIŲ NUSTATYMAS		2024-01-08	1	2	
3	BRĖŽINIAI		2024-01-08	1	3	
4	KOORDINAČIŲ ŽINIARAŠTIS		2024-01-08	1	4	

Vidaus apyrašo lapų 4

Matininkė Indrė Gedminaitė

UAB "Inreal GEO", kodas: 302604810, adresas: Vilnius, Žalgirio g. 94  
Matininkas(-ė) INDRĖ GEDMINAITĖ, kvalifikacijos pažymėjimo Nr. 2M-M-2848, el. pašto adresas (-ai):  
indre.gedminaitė@inreal.lt, tel.: + 370 638 177 23

## KITŲ INŽINERINIŲ STATINIŲ IR JŲ DALIŲ KADASTRO DUOMENYS

## Statinio kadastro duomenys

Adresas	Mažeikių r. sav. Sedos m. Vaclovo Bartoševičiaus g. 2		
Paskirtis	Kiti inžineriniai statiniai		
Pavadinimas	Dumblo aikštelė		
Žymėjimas plane	r3		
Kadastro duomenų nustatymo data	2024-01-08	Žemės sklypo kadastro Nr.	6154/0001:25
Statybos būklė		Unikalus numeris	4400-6291-8070

Statybos pradžios metai:	1990	Ilgis: m	11,24
Statybos pabaigos metai:	1990	Ilgis: km	
Rekonstravimo pradžios metai:		Plotis: m	
Rekonstravimo pabaigos metai:		Plotas: kv. m	91,05
Kap. remonto pradžios metai:		Aukštis: m	
Kap. remonto pabaigos metai:		Tūris: kub. m	
Papr. remonto pradžios metai:		Gylis: m	
Papr. remonto pabaigos metai:		Skersmuo: mm	
Statinio kategorija:	I grupės nesudėtingasis	Skerspjūvis: kv. mm	
Baigtumo procentas: %	100	Kiekis: vnt.	1
Medžiaga:	Betonas	Koordinatė X:	6229093,94
Danga:		Koordinatė Y:	381181,74

## Statinio sudėtinės dalies kadastro duomenys

Žymėjimas	r3		
Pavadinimas	Dumblo aikštelė		
Statybos pradžios metai:	1990	Aukštis: m	
Statybos pabaigos metai:	1990	Ilgis: m	11,24
Rekonstravimo pradžios metai:		Plotis: m	8,1
Rekonstravimo pabaigos metai:		Gylis: m	
Kap. remonto pradžios metai:		Skersmuo: mm	
Kap. remonto pabaigos metai:		Plotas: kv. m	91,05
Papr. remonto pradžios metai:		Skerspjūvis: kv. mm	
Papr. remonto pabaigos metai:		Tūris: kub. m	
Medžiaga:	Betonas	Kiekis: vnt.	1
Danga:			

Matininkė

INDRĖ GEDMINAITĖ



\* 1 1 6 3 3 6 7 2 1 0 \*

2024-02-13 11:15:56

Lapas 1 iš 1

## ELEKTRONINIO DOKUMENTO METADUOMENYS

I. Dokumento pavadinimas (antraštė) Kitų inžinerinių statinių ir jų dalių kadastro duomenys

II. Dokumento sudarytojas (-ai)

Indrė Gedminaitė, Vilnius, Žalgirio g. 94

III. Dokumento registracijos data ir numeris 2024-02-13 11:15:56, Nr. 1163367210

IV. Pasirašymas

Parašo paskirtis: pasirašymas

Parašą sukūrusio asmens vardas, pavardė ir pareigos Indrė Gedminaitė, Matininkė, UAB "Inreal GEO"

Sertifikatas išduotas: Indrė Gedminaitė

Parašo sukūrimo data ir laikas: 2024-02-13 11:15:56

Parašo formatas: XAdES-BASELINE-T

Laiko žymoje nurodytas laikas: 2024-02-13 11:15:57

Informacija apie sertifikavimo paslaugų teikėją: RCSC IssuingCA

Sertifikato galiojimo laikas 2022-04-05 08:44:48 – 2024-04-04 08:44:48

Parašo paskirtis: suderinimas

Parašą sukūrusio asmens vardas, pavardė ir pareigos Indrė Baranauskienė, Kadastro ekspertė, Valstybės įmonė Registrų centras

Sertifikatas išduotas: Indrė Baranauskienė

Parašo sukūrimo data ir laikas: 2024-02-13 11:23:04

Parašo formatas: XAdES-BASELINE-T

Laiko žymoje nurodytas laikas: 2024-02-13 11:23:05

Informacija apie sertifikavimo paslaugų teikėją: RCSC IssuingCA

Sertifikato galiojimo laikas 2023-11-29 16:05:25 – 2025-11-28 16:05:25

V. Pagrindinio dokumento priedų skaičius – 0

VI. Pagrindinio dokumento pridedamų dokumentų skaičius – 0

VII. Pridedami dokumentai: nėra priedų

VIII. Dokumento specifikacijos identifikavimo žymuo ADOC-V1.0

IX. Programinės įrangos, kuria naudojantis sudarytas elektroninis dokumentas, pavadinimas RC-DSS

X. Elektroninio dokumento grupė BeDOC

XI. Informacija apie elektroninio (-ių) parašo (-ų) tikrinimą (tikrinimo data)

Visi dokumente esantys elektroniniai parašai galioja (2024-06-13 08:53:53)

XII. Papildomi metaduomenys

Nuorašą suformavo I.Gedminaitė, 2024-06-13 08:53:53 RC-DSS



\* 1 1 6 3 3 6 7 2 1 0 \*

Elektroninio dokumento nuorašas

2P FORMA

UAB "Inreal GEO", kodas: 302604810, adresas: Vilnius, Žalgirio g. 94  
Matininkas(-ė) INDRĖ GEDMINAITĖ, kvalifikacijos pažymėjimo Nr. 2M-M-2848, el. pašto adresas (-ai): indre.gedminaitė@inreal.lt, tel.: + 370 638 177 23

KITŲ INŽINERINIŲ STATINIŲ IR JŲ DALIŲ VERČIŲ NUSTATYMAS

Adresas Mažeikių r. sav. Sedos m. Vaclovo Bartoševičiaus g. 2  
Unikalus numeris 4400-6291-8070  
Vertės nustatymo data 2024-01-08

Zymėjimas	Pavadinimas	Kasmetinis vertės mažinimo koeficientas	Matavimo vienetas	Kiekis	[kainojimo pagrindas	Vidutinė vieneto stitybos vertė po indeksavimo, Eur	Atkūrimo kaštai (statybinė vertė), Eur	Nusidėėjimas %	Atkūriamoji vertė, Eur	Vietovės pataisos koeficientas	Vidutinė rinkos vertė, Eur
1	2	3	4	5	6	7	8	9	10	11	12
r3	Dumblo aikštelė	5	kv. m	91,05	NTK 2024-4.2.28	80,13	7300	75	1820	0,06	109
	Viso						7300		1820		109

Matininkė

INDRĖ GEDMINAITĖ



\* 1 1 6 3 3 0 5 3 4 4 \*

## ELEKTRONINIO DOKUMENTO METADUOMENYS

**I. Dokumento pavadinimas (antraštė)** Kitų inžinerinių statinių ir jų dalių verčių nustatymas

**II. Dokumento sudarytojas (-ai)**

Indrė Gedminaitė, Vilnius, Žalgirio g. 94

**III. Dokumento registracijos data ir numeris** 2024-02-13 11:15:58, Nr. 1163305344

**IV. Pasirašymas**

**Parašo paskirtis:** pasirašymas

**Parašą sukūrusio asmens vardas, pavardė ir pareigos** Indrė Gedminaitė, Matininkė, UAB "Inreal GEO"

**Sertifikatas išduotas:** Indrė Gedminaitė

**Parašo sukūrimo data ir laikas:** 2024-02-13 11:15:58

**Parašo formatas:** XAdES-BASELINE-T

**Laiko žymoje nurodytas laikas:** 2024-02-13 11:15:59

**Informacija apie sertifikavimo paslaugų teikėją:** RCSC IssuingCA

**Sertifikato galiojimo laikas** 2022-04-05 08:44:48 – 2024-04-04 08:44:48

**Parašo paskirtis:** suderinimas

**Parašą sukūrusio asmens vardas, pavardė ir pareigos** Indrė Baranauskienė, Kadastro ekspertė, Valstybės įmonė Registrų centras

**Sertifikatas išduotas:** Indrė Baranauskienė

**Parašo sukūrimo data ir laikas:** 2024-02-13 11:23:05

**Parašo formatas:** XAdES-BASELINE-T

**Laiko žymoje nurodytas laikas:** 2024-02-13 11:23:06

**Informacija apie sertifikavimo paslaugų teikėją:** RCSC IssuingCA

**Sertifikato galiojimo laikas** 2023-11-29 16:05:25 – 2025-11-28 16:05:25

**V. Pagrindinio dokumento priedų skaičius** – 0

**VI. Pagrindinio dokumento pridedamų dokumentų skaičius** – 0

**VII. Pridedami dokumentai:** nėra priedų

**VIII. Dokumento specifikacijos identifikavimo žymuo** ADOC-V1.0

**IX. Programinės įrangos, kuria naudojantis sudarytas elektroninis dokumentas, pavadinimas**  
RC-DSS

**X. Elektroninio dokumento grupė** BeDOC

**XI. Informacija apie elektroninio (-ių) parašo (-ų) tikrinimą (tikrinimo data)**

Visi dokumente esantys elektroniniai parašai galioja (2024-06-13 08:53:54)

**XII. Papildomi metaduomenys**

Nuorašą suformavo I.Gedminaitė, 2024-06-13 08:53:54 RC-DSS



\* 1 1 6 3 3 0 5 3 4 4 \*

Išdėstymo schema

36197491.jpg

# IŠDĖSTYMO PLANAS

M1:500

Š

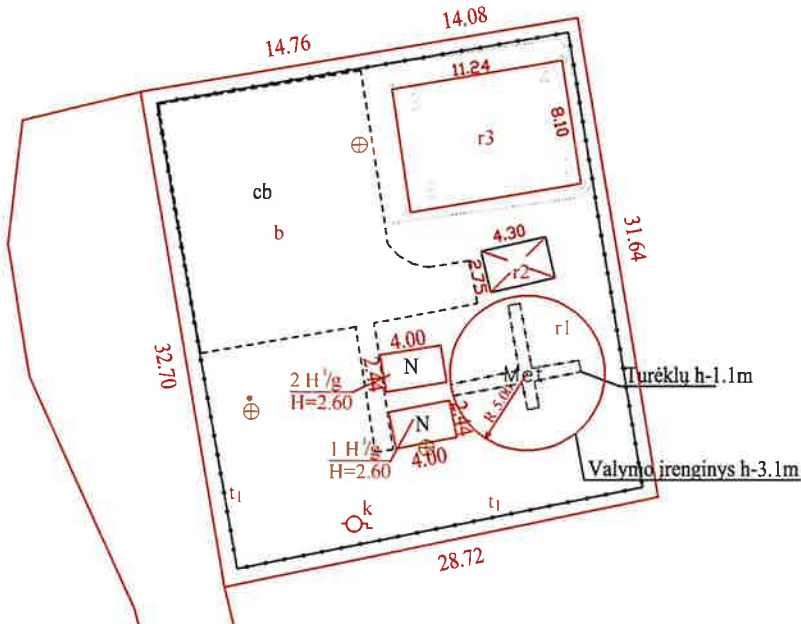

Kadastro duomenims nustatyti naudota medžiaga			
Medžiagos pavadinimas	Medžiagos parengimo data		
vietovėje atliktų topografinių matavimų bei surinktų kadastrinių matavimų duomenys	2024-01-08		
Matininkės R. Karalienės surinkti duomenys	2014-01-10		
Objekto pavadinimas	Dumblo aikštelė		
Objekto buvimo vieta/adresas	Mažeikių r. sav. Sedos m. Vaclovo Bartoševičiaus g. 2		
Kadastro duomenų nustatymo data	2024-01-08		
Žemės sklypo kadastro Nr.	6154/0001:25		
UAB "Inreal GEO", kodas: 302604810, adresas: Vilnius, Žalgirio g. 94 el. pašto adresas (-ai): indre.gedminaitė@inreal.lt, tel.: + 370 638 177 23			
Matininko kvalifikacijos pažymėjimo Nr.	Pareigos	Vardas ir pavardė	Data
2M-M-2848	Matininkė	INDRĖ GEDMINAITĖ	2024-02-12

\*1163315576\*

1163315576

## ELEKTRONINIO DOKUMENTO METADUOMENYS

**I. Dokumento pavadinimas (antraštė) Išdėstymo planas**

**II. Dokumento sudarytojas (-ai)**

Indrė Gedminaitė, Vilnius, Žalgirio g. 94

**III. Dokumento registracijos data ir numeris** 2024-02-13 11:15:51, Nr. 1163315576

**IV. Pasirašymas**

**Parašo paskirtis:** pasirašymas

**Parašą sukūrusio asmens vardas, pavardė ir pareigos** Indrė Gedminaitė, Matininkė, UAB "Inreal GEO"

**Sertifikatas išduotas:** Indrė Gedminaitė

**Parašo sukūrimo data ir laikas:** 2024-02-13 11:15:51

**Parašo formatas:** XAdES-BASELINE-T

**Laiko žymoje nurodytas laikas:** 2024-02-13 11:15:52

**Informacija apie sertifikavimo paslaugų teikėją:** RCSC IssuingCA

**Sertifikato galiojimo laikas** 2022-04-05 08:44:48 – 2024-04-04 08:44:48

**Parašo paskirtis:** suderinimas

**Parašą sukūrusio asmens vardas, pavardė ir pareigos** Indrė Baranauskienė, Kadastro ekspertė, Valstybės įmonė Registrų centras

**Sertifikatas išduotas:** Indrė Baranauskienė

**Parašo sukūrimo data ir laikas:** 2024-02-13 11:23:07

**Parašo formatas:** XAdES-BASELINE-T

**Laiko žymoje nurodytas laikas:** 2024-02-13 11:23:08

**Informacija apie sertifikavimo paslaugų teikėją:** RCSC IssuingCA

**Sertifikato galiojimo laikas** 2023-11-29 16:05:25 – 2025-11-28 16:05:25

**V. Pagrindinio dokumento priedų skaičius – 2**

**VI. Pagrindinio dokumento pridedamų dokumentų skaičius – 0**

**VII. Pridedami dokumentai:** nėra priedų

**VIII. Dokumento specifikacijos identifikavimo žymuo** ADOC-V1.0

**IX. Programinės įrangos, kuria naudojantis sudarytas elektroninis dokumentas, pavadinimas**  
RC-DSS

**X. Elektroninio dokumento grupė** BeDOC

**XI. Informacija apie elektroninio (-ių) parašo (-ų) tikrinimą (tikrinimo data)**

Visi dokumente esantys elektroniniai parašai galioja (2024-06-13 08:53:51)

**XII. Papildomi metaduomenys**

Nuorašą suformavo I.Gedminaitė, 2024-06-13 08:53:51 RC-DSS

## ELEKTRONINIO DOKUMENTO METADUOMENYS

I. Dokumento pavadinimas (antraštė) Kadastro duomenys XML formatu

II. Dokumento sudarytojas (-ai)

Indrė Gedminaitė, Vilnius, Žalgirio g. 94

III. Dokumento registracijos data ir numeris 2024-02-13 11:15:20, Nr. 1163367211

IV. Pasirašymas

Parašo paskirtis: pasirašymas

Parašą sukūrusio asmens vardas, pavardė ir pareigos Indrė Gedminaitė, Matininkė, UAB "Inreal GEO"

Sertifikatas išduotas: Indrė Gedminaitė

Parašo sukūrimo data ir laikas: 2024-02-13 11:15:20

Parašo formatas: XAdES-BASELINE-T

Laiko žymoje nurodytas laikas: 2024-02-13 11:15:21

Informacija apie sertifikavimo paslaugų teikėją: RCSC IssuingCA

Sertifikato galiojimo laikas 2022-04-05 08:44:48 – 2024-04-04 08:44:48

Parašo paskirtis: suderinimas

Parašą sukūrusio asmens vardas, pavardė ir pareigos Indrė Baranauskienė, Kadastro ekspertė, Valstybės įmonė Registrų centras

Sertifikatas išduotas: Indrė Baranauskienė

Parašo sukūrimo data ir laikas: 2024-02-13 11:22:59

Parašo formatas: XAdES-BASELINE-T

Laiko žymoje nurodytas laikas: 2024-02-13 11:23:02

Informacija apie sertifikavimo paslaugų teikėją: RCSC IssuingCA

Sertifikato galiojimo laikas 2023-11-29 16:05:25 – 2025-11-28 16:05:25

V. Pagrindinio dokumento priedų skaičius – 0

VI. Pagrindinio dokumento pridedamų dokumentų skaičius – 0

VII. Pridedami dokumentai: nėra priedų

VIII. Dokumento specifikacijos identifikavimo žymuo ADOC-V1.0

IX. Programinės įrangos, kuria naudojantis sudarytas elektroninis dokumentas, pavadinimas RC-DSS

X. Elektroninio dokumento grupė BeDOC

XI. Informacija apie elektroninio (-ių) parašo (-ų) tikrinimą (tikrinimo data)

Visi dokumente esantys elektroniniai parašai galioja (2024-06-13 08:53:52)

XII. Papildomi metaduomenys

Nuorašą suformavo I.Gedminaitė, 2024-06-13 08:53:52 RC-DSS

MINISTERIUM FÜR FINANZEN

Finanzministerium  
Steueramt für die Körperschaftsteuer  
Steuerbescheid

Steuerjahr	Steuerbetrag	Zinsen	Abgaben
2023	10000000000000000000	10000000000000000000	10000000000000000000
2024	10000000000000000000	10000000000000000000	10000000000000000000

•



## ELEKTRONINIO DOKUMENTO METADUOMENYS

**I. Dokumento pavadinimas (antraštė)** Koordinacijų žiniaraštis

**II. Dokumento sudarytojas (-ai)**

Indrė Gedminaitė, Vilnius, Žalgirio g. 94

**III. Dokumento registracijos data ir numeris** 2024-02-13 11:15:54, Nr. 1163305342

**IV. Pasirašymas**

**Parašo paskirtis:** pasirašymas

**Parašą sukūrusio asmens vardas, pavardė ir pareigos** Indrė Gedminaitė, Matininkė, UAB "Inreal GEO"

**Sertifikatas išduotas:** Indrė Gedminaitė

**Parašo sukūrimo data ir laikas:** 2024-02-13 11:15:54

**Parašo formatas:** XAdES-BASELINE-T

**Laiko žymoje nurodytas laikas:** 2024-02-13 11:15:55

**Informacija apie sertifikavimo paslaugų teikėją:** RCSC IssuingCA

**Sertifikato galiojimo laikas** 2022-04-05 08:44:48 – 2024-04-04 08:44:48

**Parašo paskirtis:** suderinimas

**Parašą sukūrusio asmens vardas, pavardė ir pareigos** Indrė Baranauskienė, Kadastro ekspertė, Valstybės įmonė Registrų centras

**Sertifikatas išduotas:** Indrė Baranauskienė

**Parašo sukūrimo data ir laikas:** 2024-02-13 11:23:03

**Parašo formatas:** XAdES-BASELINE-T

**Laiko žymoje nurodytas laikas:** 2024-02-13 11:23:03

**Informacija apie sertifikavimo paslaugų teikėją:** RCSC IssuingCA

**Sertifikato galiojimo laikas** 2023-11-29 16:05:25 – 2025-11-28 16:05:25

**V. Pagrindinio dokumento priedų skaičius** – 0

**VI. Pagrindinio dokumento pridedamų dokumentų skaičius** – 0

**VII. Pridedami dokumentai:** nėra priedų

**VIII. Dokumento specifikacijos identifikavimo žymuo** ADOC-V1.0

**IX. Programinės įrangos, kuria naudojantis sudarytas elektroninis dokumentas, pavadinimas**  
RC-DSS

**X. Elektroninio dokumento grupė** BeDOC

**XI. Informacija apie elektroninio (-ių) parašo (-ų) tikrinimą (tikrinimo data)**

Visi dokumente esantys elektroniniai parašai galioja (2024-06-13 08:53:53)

**XII. Papildomi metaduomenys**

Nuorašą suformavo I.Gedminaitė, 2024-06-13 08:53:53 RC-DSS



\* 1 1 6 3 3 0 5 3 4 2 \*