



STATYBOS PRODUKCIJOS
SERTIFIKAVIMO CENTRAS

Valstybės įmonė Statybos produkcijos sertifikavimo centras, įmonės kodas 110068926, Linkmenų g. 28, LT-08217 Vilnius

KVALIFIKACIJOS ATESTATAS



Suteikta teisė eiti statinio projekto dalies ekspertizės vadovo ir statinio dalies ekspertizės vadovo pareigas.

Statiniai: gyvenamieji ir negyvenamieji pastatai.

Projekto dalis: statybos skaičiuojamosios kainos nustatymo.

Statinio dalies ekspertizės darbo sritis: konstrukcijų.

L. e. p. direktorius



Išduotas 2015 m. vasario 27 d.

Pirmą kartą išduotas 2005 m. balandž

12444



**PAGALBINIO ŪKIO PASTATO 5I1p, ESANČIO KLAIPĖDOS G. 90A,
VIEŠVILĖS MSTL., JURBARKO R. KONSTRUKCIJŲ EKSPERTIZĖS****AKTAS****Nr.23-11/03 ; 2023-11-14**

1. VĮ Valstybinių miškų urėdijos Jurbarko regioninio padalinio pagalbinio ūkio pastato 5I1p (unik.Nr.9491- 0006-3058), esančio Klaipėdos g. 90A, Viešvilės mstl., Jurbarko r., konstrukcijų ekspertizė atlikta vadovaujantis STR 1.04.04:2017 „Statinio projektavimas. Projekto ekspertizė“ nuostatomis, tam kad įvertinti jo techninę būklę ir nustatyti ar esamų pastato konstrukcijų būklė tenkina LR Statybos įstatymo 4-ame straipsnyje nustatytus Esminius statinio mechaninio patvarumo ir pastovumo reikalavimus bei STR 2.01.01(1):2005 Esminiai statinio reikalavimai „Mechaninis atsparumas ir pastovumas“ ir STR 2.01.01(4):2008 Esminiai statinio reikalavimai „Naudojimo sauga“ reikalavimus bei nustatyti ar statinys yra avarinis.

2. VĮ Valstybinių miškų urėdijos Jurbarko regioninio padalinio pagalbinio ūkio pastato 5I1p (unik.Nr.9491- 0006-3058), esančio Klaipėdos g.90A, Viešvilės mstl., Jurbarko r., konstrukcijų ekspertizė atlikta VĮ Valstybinių miškų urėdijos Jurbarko regioninio padalinio užsakymu.

3. Atliekant ūkinio pastato 5I1p (unik.Nr.9491- 0006-3058), esančio Klaipėdos g.90A, Viešvilės mstl., Jurbarko r., konstrukcijų ekspertizę vietoje apžiūrėtos esamos statinio konstrukcijos, įvertinta jų techninė būklė, atlikta esamų defektų fotofiksacija.

4. Trumpa statinio charakteristika:

Ūkinis pastatas 5I1p (unik.Nr.9491- 0006-3058), esantis Klaipėdos g.90A, Viešvilės mstl., Jurbarko r. vieno aukšto, pastatytas 1909m. Pastatas sublokuotas su kitu (4I1p) ūkiniu pastatu. Pamatai monolitiniai akmenbetoniniai juostiniai. Sienos mūrinės, pertvaros mūrinės, perdanga medinė sijinė, durys medinės, stogo konstrukcija medinė dvišlaitė, stogo danga šiferio lakštų ant buvusios gontų dangos.

Pastato užstatytas plotas – 421,64 m². Tūris – 1476 m³.

STATINIO TECHNINĖS BŪKLĖS ĮVERTINIMAS

Pamatai – akmenbetonio juostiniai. Pamatai susmežę žemėje, jų techninės būklės vizualiai nustatyti nėra galimybės.

Sienos ir pertvaros – mūrinės, keraminių plytų. Pastato lauko sienose nustatyta mūro kiauriminių įtrūkių, žymių plytų nubirėjimų ir suirimų bei sienos deformacijų (nuotr.Nr.2,3,46,7)

Perdanga – medinė sijinė. Konstrukcija sutrešusi, pažeista puvinio ir biologinių kenkėjų, didesnėje statinio dalyje perdanga įgriuvusi ir suirusi. (nuotr.Nr. 8,9,10).

Stogas - dvišlaitis, konstrukcija medinė. Stogo konstrukcija sutrešusi, pažeista puvinio ir biologinių kenkėjų, didesnėje statinio dalyje įgriuvusi ir suirusi, stogo šiferinė danga sunykusi, o įgriuvusioje stogo dalyje sulūžusi (nuotr.Nr.2,3,4,5,6)

STATINIO AVARINĖS BŪKLĖS POŽYMIAI

Lentelė Nr. 1

Eil.Nr.	Konstrukcija	Avarinės būklės požymiai
1.	Lauko mūrinės sienos	1. Kiauriniai plyšiai sienoje, kurių maksimalus plotis didesnis negu 5 mm; 2. Lokalinis mūro suirimas 1/2 plytos ir didesnio gylio; 3. išlinkiai didesni negu 1/20 konstrukcijos storio, 1/200 sienos ilgio arba 1/50 stulpo aukščio;
2.	Medinė perdanga	Medinės perdangos konstrukcija sutrešusi, pažeista puvinio ir biologinių kenkėjų. Didžioji perdangos dalis įgriuvusi ir suirusi.
3.	Stogo medinė konstrukcija	Medinė stogo konstrukcija sutrešusi, pažeista puvinio ir biologinių kenkėjų. Stogo dalis įgriuvusi ir suirusi.

Privalomos pastabos:

1. Kad pašalinti nustatytą įvykusios statinio dalies griūties pasekmes, būtina nedelsiant atlikti statinio pirmo aukšto perdangos ir stogo konstrukcijų išardymo ir pašalinimo iš teritorijos darbus.

IŠVADOS :

1. VĮ Valstybinių miškų urėdijos Jurbarko regioninio padalinio ūkinio pastato 5I1p (unik.Nr.9491- 0006-3058), esančio Klaipėdos g. 90A, Viešvilės mstl., Jurbarko r., esama techninė būklė netenkina LR Statybos įstatymo 4 straipsnyje nustatytus šiuos esminius statinio reikalavimus:

1.1. Statinio sienų, perdangos ir stogo medinės konstrukcijos netenkina STR 1.01.01(1):2005 „Mechaninis atsparumas ir pastovumas“, esminio reikalavimo, kuomet netenkinamas pagrindinis techninis saugumo ribinio būvio rodiklis, kai dėl neleistinų konstrukcijų deformacijų ir jų suirimo yra įvykusi statinio dalies griūtis.

1.2 Statinio sienų, perdangos ir stogo medinės konstrukcijos netenkina STR 2.01.01(4):2008 Esminiai statinio reikalavimai „Naudojimo sauga“ reikalavimų.

2. Vadovaujantis akto lentelėje Nr.1 pateiktais nustatytais avarinės būklės požymiais, pagalbinio ūkio pastatas 511p (unik.Nr.9491- 0006-3058), esantis Klaipėdos g. 90A, Viešvilės mstl., Jurbarko r. yra avarinis.

3. Statinio naudotojams būtina spręsti ar statinį nustatyta tvarka suremontuoti ar pripažįstant netinkamu naudoti ir nereikalingu jį nugriauti išardant visas statinio konstrukcijas.

Priedama:

1. Statinių išdėstymo planas – 2lapai.
2. Foto nuotraukos – 10 vnt.



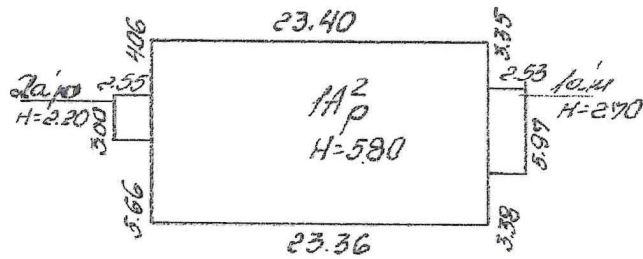
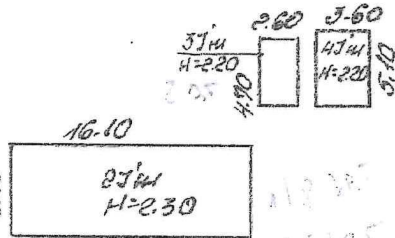
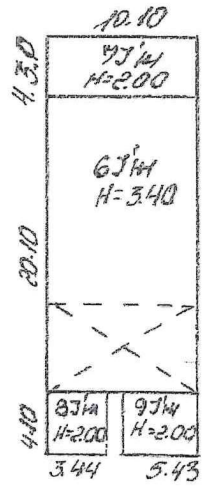
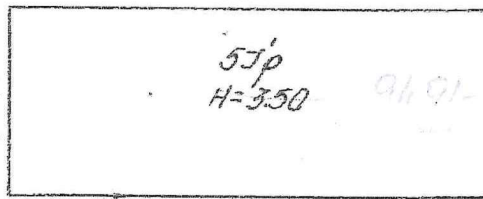

VIESVILES APSL. VIESVILĒS KM

JURBARKO
DĀT.
500

SĒL
PL.



STATINIŲ IŠDĖSTYMO PLANAS

M1:500

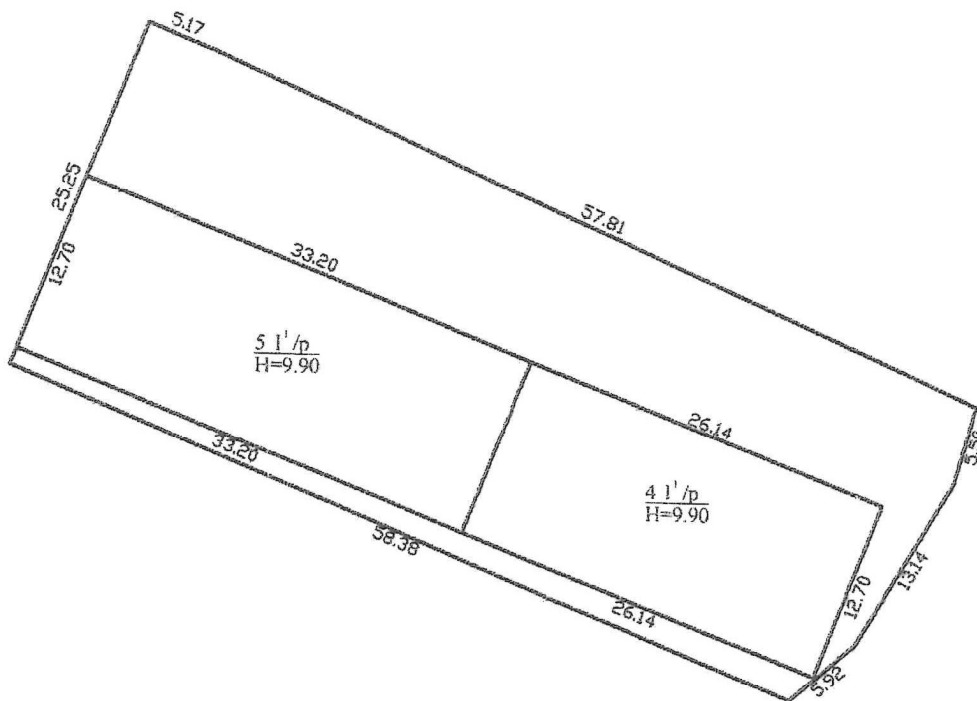

Statinio 411p kadastro duomenys nustatyti 1998-07-31 VĮ Registrų centro parengtame statinių išdėstymo plane

Žemės sklypo kadastro Nr.	9489/0011:231	
Žemės sklypo ribų duomenų šaltinis	Preliminarus žemės sklypo planas	
	Pareigos	
Adresas: Jurbarko r. sav. Viešvilės mstl. Klaipėdos g. 90A		
Kadastro duomenų nustatymo data	2021-03-09	
Plano parengimo data	2021-03-09	



1128598273

Fotonuotraukos ūkio paskirties pastato, esančio Klaipėdos g.86, Viešvilės mstl. Jurbarko r. sav.:



Nr.1



Nr.2



Nr.3



Nr.4



Nr.5



Nr.6



Nr.7



Nr.8



Nr.9



Nr.10