

PIRMAS AUKŠTAS

UZTAISOMA
DURU
ANGA

GRAUNAMA
ANGA
NAUJONS
DURIMS

GRAUNAMA
PERTVARA

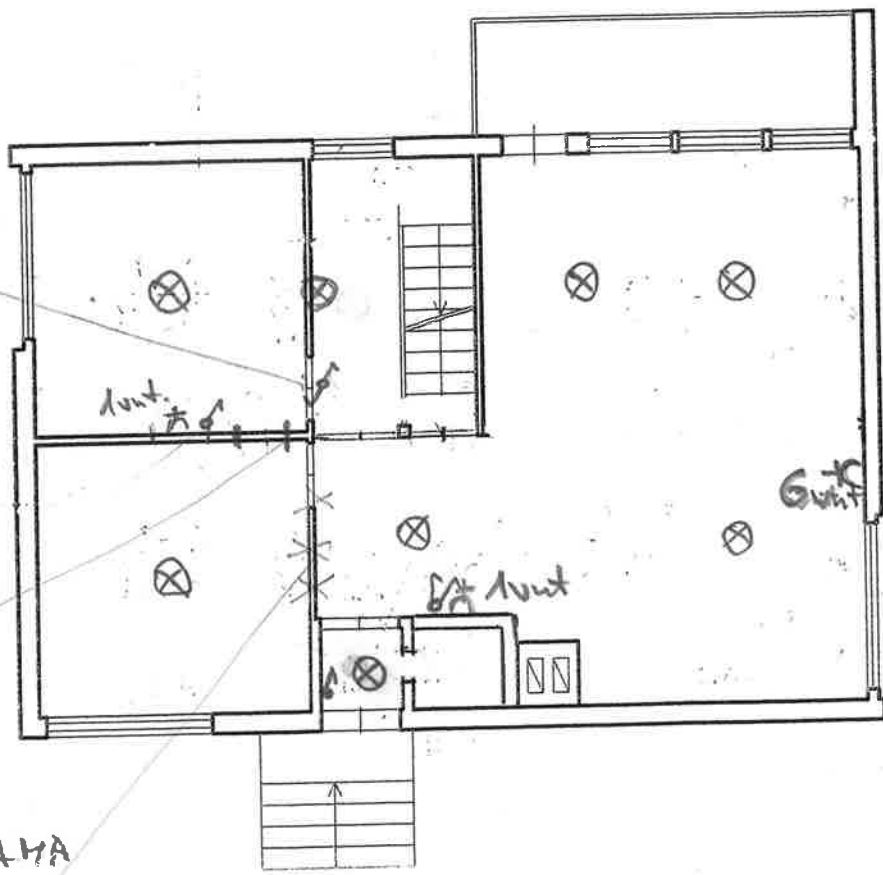

2 B¹/žp
H=2.60

ŽEMĖS IR KITO NEKILNOJAMOJO TURTO KADASTRO IR REGISTRO VALSTYBĖS ĮMONĖ KAUNO FILIALAS			
Pareigos	v., pavardė	parašas	data
Inžinierė	N. Gustaitienė	<i>[Signature]</i>	2002.05.20
Inžinierius	E. Mackevičienė	<i>[Signature]</i>	
Gr. vedėjas	D. Petrauskienė	<i>[Signature]</i>	
PIRMO AUKŠTO PLANAS			M 1:100
Kauno r. sav. Gaižėnėlių k.		Ringaudų sen.	
udarytas pagal 2002.04.27		Pastato pažymėjimas 2 B ¹ /žp	
Kadastro mapavimu duomenimis		Priežiūra	

