

Socialinio būsto Savanorių g. 59-17, Kretingos m., patalpų remontas

PAPRASTOJO REMONTO DARBŲ APRAŠAS

Socialiniame bute, remontuojama 17-3 patalpa kuriose bus atliekami šie paprastojo remonto darbai:

17-3 patalpoje maišytuvo, klozeto, praustuvo nuėmimas; klozeto, praustuvo su maišytuvu montavimas; vamzdžių apkalo ir glazūruotų plytelių nuo apkalo nuardymas; vandentiekio ir kanalizacijos vamzdžių su fasoninėmis dalimis keitimas pagal situaciją; vamzdžių apkalo įrengimas iš gipso kartono plokščių ir apklijavimas glazūruotomis plytelėmis; šiukšlių iš patalpos išnešimas ir išvežimas.

Parengė Statybos skyriaus specialistė Gražina Narmontė



DARBŲ KIEKIŲ ŽINIARAŠTIS

Sudaryta pagal 2025.04 kainas

SAMATA

Kretingos rajonas

Statinių grupė

2 2

Statiny

1098 Socialinis būstas Savanorių g. 59-17, Kretingos m.

Žiniaraštis

1 Paprastojo remonto darbai

2025.08.07

Suma žiniaraščiui EUR

Lapas 1



Sam. eil.	Darbo kodas	Darbo ir išlaidų aprašymai	Mato vienetas	Kiekis	Kaina EUR	
					Vieneto kaina	Iš viso
1 Santechnikos įrenginių pakeitimas						
1		Klozeto su prijungtu nuplovimo bakeliu montavimas, tvirtinant prie grindų, kai kanalizacija plastikinių vamzdžių	kompl.	1.000		
2		Klozeto puodų arba pisuarų nuėmimas	vnt	1.000		
3		Klozeto bakelio nuėmimas	vnt	1.000		
4		Praustuvo su maišytuvu montavimas, tvirtinant prie sienos, kai kanalizacija plastikinių vamzdžių	kompl.	1.000		
5		Praustuvų arba kriauklių nuėmimas	vnt	1.000		
6		Vandens maišytuvų nuėmimas	vnt	1.000		
7		Plast.kanalizac.vamzdžių, kurių D 50-100mm, tiesimas k1=1.10	m	3.000		
8		PVC vamzdžiai su movomis 50x3.0x1000, su gum. tarpin.(vid.nuotek.Optima)	vnt	2.000		
9		PVC vamzdžiai su movomis 110x3.2x1000, su gum.tarpin.(vid.nuotek.Optima)	vnt	1.000		
10		Vidaus nuotekų plastikinių vamzdynų jungiamųjų (fasoninių) dalių montavimas, kai nominalusis vidinis skersmuo iki 50 mm k1=1.10	vnt.	2.000		
11		Vidaus nuotekų plastikinių vamzdynų jungiamųjų (fasoninių) dalių montavimas, kai nominalusis vidinis skersmuo iki 110 mm k1=1.10	vnt.	1.000		
12		Vandentiekio, šildymo ir suspausto oro vamzdynų iš plastikinių vamzdžių tiesimas, tvirtinant prie konstrukcijų (vamzdžio išorinis skersmuo iki 32 mm) k1=1.10	m	7.000		
13		Plastikinių vamzdžių jungimas movomis, alkūnėmis, perėjimais, sandūras sulydant (vamzdžio išorinis skersmuo iki 32 mm) k1=1.10	vnt.	5.000		
14		Movinių ventilių, čiaupų, vožtuvų, kurių D iki 50mm, prijung. k1=1.10	vnt	3.000		
15		Vamzdžių apkalo aptaisyto glazūruotomis plytelėmis nuardymas, be plytelių išsaugojimo	m2	1.500		
16		Vamzdžių apkalo aptaisymas raštuotomis glazūruotomis plytelėmis	m2	1.500		
17		Vamzdžių apkalo nuardymas	10m2	0.150		
18		Vamzdžių aptaisymas gipso kartono	100m2	0.015		

Sam. eil.	Darbo kodas	Darbo ir išlaidų aprašymai	Mato vienetas	Kiekis	Kaina EUR	
					Vieneto kaina	Iš viso
19		pl., užtaisant ir glaistant siūles bei įrengiant 25x50mm tašelių kark.	100m	0.070		
20		Vandentiekio ir šildymo sistemų vamzdynų hidraulinis bandymas .Vamzd., kurių D iki 25mm, prijung.prie veik.vid.šild.ir vandent.sist. k1=1.10,k8=1.03	vnt	2.000		
21		Nuotekų vamzdynų hidraulinis bandymas (buitinių nuotekų)	100m	0.030		
22		Statybinių šiukšlių išvežimas 10 km atstumu automobiliais-savivarčiais, pakraunant rankiniu būdu	t	0.100		
23		Transportuojant statybines šiukšles už kiekvieną papildomą kilometrą pridėti k4=20.000	t	0.100		
24		Medžiagų (neparankių ir reikalaujančių atsargumo) panešimas 10 m atstumu	t	0.100		
		Skyriuje 1			
		žiniaraštyje 1			
		Pridėtinės vertės mokestis 21.00%			
		Iš viso žiniaraštyje 1			

Sudarė :

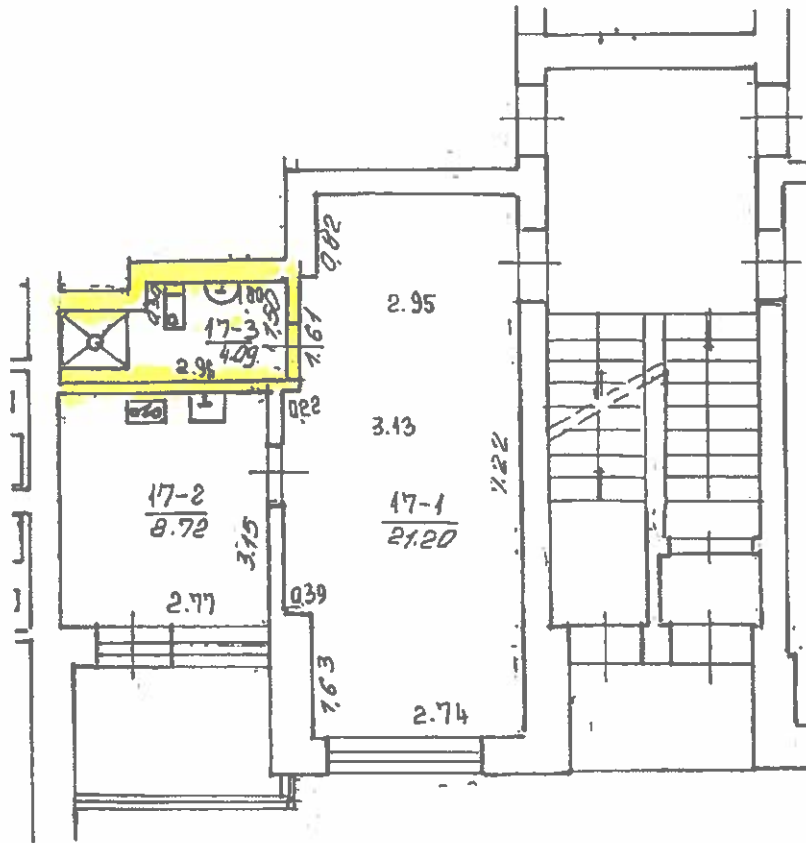
/Pavardė/

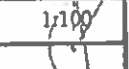

 REGISTRŲ CENTRAS		Valstybės įmonės Registrų centro Klaipėdos filialas Licencijos Nr. G-734-(623), išduota 2008-08-27 2M-M-358		
		Pareigos	V., pavardė	Parašas
		Matininkė asistentė G. Selevičienė		2009-12-17
		Grupės vedėja R. Surblienė		2009/12/1
		Grupės vedėja R. Juodienė		
Pirmo aukšto planas			1/100	A.V.
Kretingos r. sav. Kretingos m. Savanorių g. 59-17				
Sudarytas pagal 1999-11-03 kadastrinių matavimų duomenis			Pastato pažymėjimas plane 1A3p	