

VALSTYBĖS ĮMONĖS REGISTRŲ CENTRO
KLAIPĖDOS FILIALAS

**NEKILNOJAMOJO TURTO OBJEKTO
KADASTRINIŲ MATAVIMŲ BYLA**

2 TOMAS

Nekilnojamojo turto objektas: **Statinys(statiniai)**

Žemės sklypo kadastrinis Nr.: **2101/8001:2**

Bylos Nr.: **21/16093**

Registro Nr.: **21/5408**

Adresas:

Klaipėda P. Lideikio g. 10b

Lapų skaičius: **33**

SUDERINTA

(vardas pavardė)

(data)



BYLOS TOMO VIDAUS APYRAŠAS

Eil. Nr.	Dokumento pavadinimas	Dokumento		Lapų sk.	Bylos lapų numeriai	Pastabos
		Nr.	data			
1	Statinių išdėstymo planas		2004.06.04	1	1 - 1	
2	Statinio nuotraukos		2004.06.04	2	2 - 3	
3	Pastato aukštų planas		2004.06.04	2	4 - 5	
4	Geodezinių matavimų schema		2004.06.04	4	6 - 9	
5	Pagrindinio pastato kadastro duomenų forma 1A		2004.06.04	2	10 - 11	
6	Kitų statinių kadastro duomenų forma 1C		2004.06.04	3	12 - 14	
7	Pagrindinio pastato įkainojimo forma 2A		2004.06.04	2	15 - 16	
8	Kitų statinių įkainojimo forma 2C		2004.06.04	3	17 - 19	
9	Pastato patalpų eksplicacija 3 forma		2004.06.04	3	20 - 22	
10	Istorinė medžiaga		2004.06.04	8	23 - 30	
11	Statinių išdėstymo planas		2004.11.15	1	31 - 31	
12	Kitų statinių kadastro duomenų forma 1C		2004.11.15	1	32 - 32	
13	Kitų statinių įkainojimo forma 2C		2004.11.15	1	33 - 33	

Vidaus apyrašo trisdešimt trys lapai (33)

matininkas

(paraigios)

(data)

2004.11.15

(v.pavardė)

Statinio nuotrauka

Adresas: Klaipėda P. Lideikio g. 10b

Fotografuota 2004 m. balandžio 27 d.

Paskirtis	Kita
Pavadinimas	Elektrinės centralizacijos punktas
Unikalus pastato Nr.	2196-8007-8018
Pažymėjimas plane	1H1p



Parengė matininkas

(parei goš, parašas, v. pavardė, data)



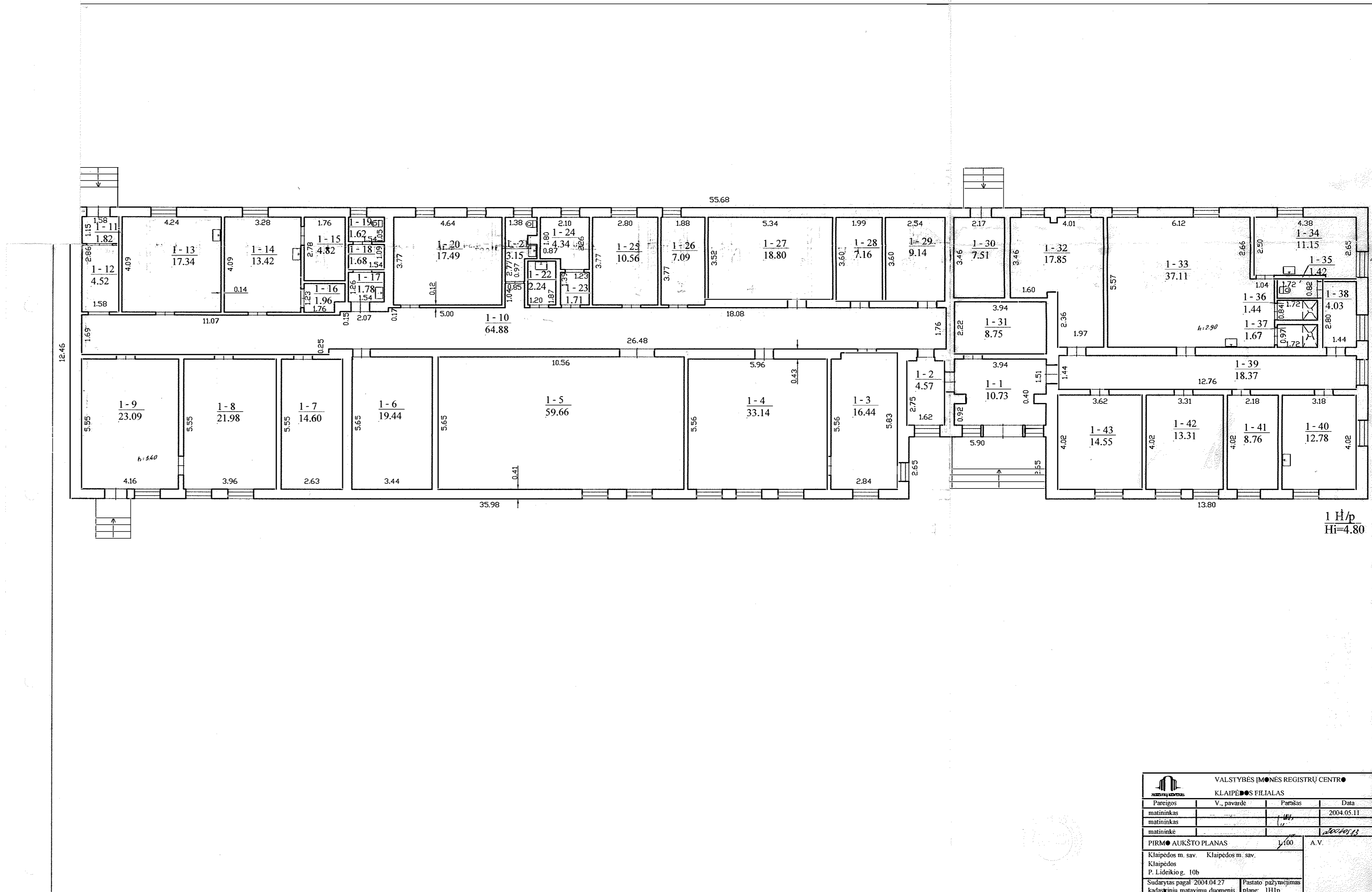

1 H/p
Hi=4.80

VALSTYBĖS ĮMONĖS REGISTRŪ CENTRAS			
KLAIPĖDOS FILIALAS			
Pareigis	V. pavardė	Parašas	Data
maininkas			2004.05.11
maininkas			
maininke			
PIRMO AUKŠTO PLANAS			1/100 A.V.
Klaipėdos m. sav. Klaipėdos m. sav.			
Klaipėdos P. Lideikio g. 10b			
Sudarytas pagal 2004.04.27 kadastrinių matavimų duomenis	Pastato pažymėjimas		
	plane: 1H1p		

Pagrindinio pastato, jo dalių ir priestatų kadastro duomenys

Adresas: Klaipėda P. Lideikio g. 10b

Unikalus Nr.: 2196-8007-8018

Pagrindinio pastato ir jo dalių kadastro duomenys

Kadastro duomenys	Pagrindinis pastatas	Rūsysis (pusrūsis)	Pastogės patalpos	
Duomenys užfiksuoti	2004-04-27	X	X	
Žymėjimas	1H1p			
Paskirtis	Kita	X	X	
Pavadinimas	Elektrinės centralizacijos punktas	X	X	
Statybos pr.-pab. metai	1968-1968			
Rekonstr. pr.-pab. metai	2003-2004			
Baigtumas %	100			
Aukštų skaičius	1	X	X	
Tūris m3	2963			
Bendras plotas m2	557,87			
Pamatai	Betonas	X	X	
Sienos	Plytos			
Perdangos	Gelžbetonis			
Stogo konstrukcija	Šlaitinis	X	X	
Stogo danga	Metalas	X	X	
Išorės apdaila	Tinkas, dažai	X	X	
Pertvaros	Plytos			
Grindys	Laminuotos plokštės			
Langai	Plastikiniai			
Durys	Plastikinės			
Vidaus apdaila	Dažai			
Šildymas	Vietinis centrinis šildymas	ELEKTRINI	Viso pastato	
Vandentiekis	Miesto vandentiekis		Bendras plotas m2	557,87
Kanalizacija	Miesto kanalizacija		Baigtumas %	100
Dujos	Nėra		Užstatytas plotas m2	617
Karštas vanduo	Yra		Tūris m3	2963
Elektra	Yra		Centro koordinatės X/Y	6181974/318080
Viryklė	Nėra		Plotas bruto m2	617
Vonios kambarys	Nėra			
Vėdinimas ir kondicion.	Vėdinimas			

Parengė  matininkas

(pareigos, parašas, v. pavardė, data)

as, v. pavardė, data)

Elektrinės centralizacijos punktas 1H1p vidaus plotų eksplikacija

Bylos Nr. 55/58077

3 forma

Adresas: Klaipėda P. Lideikio g. 10b

Unikalus Nr.: 2196-8007-8018

Kadastro duomenys užfiksuoti 2004 m. balandžio 27 d.

Aukšto Nr.	Patalpos pažymėjimas plane		Patalpos pavadinimas	Bendras	Gyvenamosios paskirties patalpų plotai m2							Negyvenamosios paskirties patalpų plotai m2	
	1 simbolis	2 simbolis			Naudingas	Iš to skaičiaus			Pagalbinis nenau- dingas	Rūšių (pusrūšių)	Garažų	Pagrindinis	Pagalbinis
						Gyvenamas	Verslo	Pagalbinis naudingas					
1	2	3	4	5	6	7	8	9	10	11	12	13	14
1	1	1	Tambūras	10,73									10,73
1	1	2	Koridorius	4,57									4,57
1	1	3	Kabinetas	16,44								16,44	
1	1	4	Kabinetas	33,14								33,14	
1	1	5	Operatorinė	59,66								59,66	
1	1	6	Dyzelinė	19,44									19,44
1	1	7	Apskaitos mazgas	14,60									14,60
1	1	8	Dirbtuvės	21,98								21,98	
1	1	9	Įrankių patalpa	23,09									23,09
1	1	10	Koridorius	64,88									64,88
1	1	11	Tambūras	1,82									1,82
1	1	12	Koridorius	4,52									4,52
1	1	13	Poilsio kambarys	17,34								17,34	
1	1	14	Drabužinė	13,42									13,42
1	1	15	Džiovykla	4,82									4,82
1	1	16	Dušas	1,96									1,96
1	1	17	Prausykla	1,78									1,78
1	1	18	Tualetas	1,68									1,68
1	1	19	Tualetas	1,62									1,62
1	1	20	Operatorinė	17,49								17,49	
1	1	21	Tualetas	3,15									3,15
1	1	22	Sandėlis	2,24									2,24
1	1	23	Koridorius	1,71									1,71
1	1	24	Sandėlis	4,34									4,34
1	1	25	Kabinetas	10,56								10,56	
1	1	26	Drabužinė	7,09									7,09
1	1	27	Ryšių patalpa	18,80								18,80	
1	1	28	Pagalbinė patalpa	7,16									7,16

20

1	2	3	4	5	6	7	8	9	10	11	12	13	14
1	1	29	Ventiliacijos patalpa	9,14									9,14
1	1	30	Transformatorinė	7,51									7,51
1	1	31	Elektros skydinė	8,75									8,75
1	1	32	Dirbtuvės	17,85								17,85	
1	1	33	Poilsio kambarys	37,11								37,11	
1	1	34	Džiovyklia	11,15									11,15
1	1	35	Tualetas	1,42									1,42
1	1	36	Dušas	1,44									1,44
1	1	37	Dušas	1,67									1,67
1	1	38	Tualetas	4,03									4,03
1	1	39	Koridorius	18,37									18,37
1	1	40	Valgomasis	12,78									12,78
1	1	41	Kabinetas	8,76								8,76	
1	1	42	Kabinetas	13,31								13,31	
1	1	43	Kabinetas	14,55								14,55	
Iš viso pirmame aukšte (43 patalpos)				557,87								286,99	270,88
Iš viso (1) (43 patalp.)				557,87								286,99	270,88
Iš viso (43 patalpos)				557,87								286,99	270,88

Parengė

matininkas

(pareigos, parašas, v. pavardė, data)

Tikrino

matininkė

2004 05 11