

**PROJEKTO PAVADINIMAS:** Mokslo paskirties pastatas. Konstitucijos pr. 12A, Vilnius. Paskirties keitimo ir rekonstravimo projektas.

**ADRESAS:** Konstitucijos pr. 12A, VILNIUS

**SKLYPO KADASTRINIS NR.:** 0101/0032:813

**STATINIO UNIKALUS NR.:** 1098-9011-7014

**UŽSAKOVAS:** Vilniaus Universitetas

**STATINIO KATEGORIJA:** Ypatingi statiniai

**STATYBOS RŪŠIS:** Rekonstravimas

**STATINIO NAUDOJIMO PASKIRTIS:** Esama: Kultūros paskirties pastatas  
Būsima: Mokslo paskirties pastatas

**PROJEKTAVIMO DARBU STADIJA:** DP

**DALIS:** Statinio architektūra

**BYLA:** 2020-03.01-DP-SA

Direktorius

---

SPV

---

PDV.

---

Arch.

---

Arch.

---

Arch.



---

2022 m.



PROJEKTO DOKUMENTŲ ŽINIARAŠTIS				
Eil. Nr.	Dokumento indeksas	Dokumento pavadinimas	Lapų	Pastabos
1		Titulinis lapas	1	
2	DOKUMENTO ŽYMUO 2020-03.01-DP-SA	Projekto dokumentų žiniaraštis	1	
3	DOKUMENTO ŽYMUO 2020-03.01-DP-SA	Darbo projekto sprendimų keitimai nuo techninio projekto	3	
Viso:			5	
Eil. Nr.	Brėžinio indeksas		Lapų	Pastabos
1	DOKUMENTO ŽYMUO 2020-03.01-DP-SA-B-01	Rūsio planas	1	
2	DOKUMENTO ŽYMUO 2020-03.01-DP-SA-B-01-1	Rūsio grindų planas	1	
3	DOKUMENTO ŽYMUO 2020-03.01-DP-SA-B-01-2	Rūsio lubų planas	1	
4	DOKUMENTO ŽYMUO 2020-03.01-DP-SA-B-02	Pirmo aukšto planas	1	
5	DOKUMENTO ŽYMUO 2020-03.01-DP-SA-B-02-1	Pirmo aukšto grindų planas	1	
6	DOKUMENTO ŽYMUO 2020-03.01-DP-SA-B-02-2	Pirmo aukšto lubų planas	1	

0	2022 04	Statybą laidžiančiam dokumentui gauti		
LAIDA	DATA	LAIDOS STATUSAS. KEITIMŲ PRIEŽASTIS		
		„IN ACE“, UAB Adresas: Saulėtekio al. 15-603, Vilnius tel.: +3706 360 1000 info@inace.lt, www.inace.lt	STATINIO PROJEKTO PAVADINIMAS Mokslo paskirties pastatas. Konstitucijos pr. 12A, Vilnius. Paskirties keitimo ir rekonstravimo projektas.	
Kval. Nr.			STATINIO NUMERIS IR PAVADINIMAS	
KA 33679			1098-9011-7014 Pastatas - Planetariumas	
		UAB LIETUVOS IR SUOMIJOS "ARCHITEKTŪROS LINIJA" AUKŠTAIČIŲ G. 12-21, VILNIUS, LT		
Kval. Nr.			DOKUMENTO PAVADINIMAS	Laida
A 017				
D-1 077617			Projekto dokumentų žiniaraštis	
LT	STATYTOJAS Vilniaus Universitetas	DOKUMENTO ŽYMUO 2020-03.01-DP-SA	Lapas 2	Lapų 6



7	DOKUMENTO ŽYMUO 2020-03.01-DP-SA-B-02-3	Pirmo aukšto baldų planas	1	
8	DOKUMENTO ŽYMUO 2020-03.01-DP-SA-B-03	Antro aukšto planas	1	
9	DOKUMENTO ŽYMUO 2020-03.01-DP-SA-B-03-1	Antro aukšto grindų planas	1	
10	DOKUMENTO ŽYMUO 2020-03.01-DP-SA-B-03-2	Antro aukšto lubų planas	1	
11	DOKUMENTO ŽYMUO 2020-03.01-DP-SA-B-03-3	Antro aukšto baldų planas	1	
12	DOKUMENTO ŽYMUO 2020-03.01-DP-SA-B-04	Trečio aukšto planas	1	
13	DOKUMENTO ŽYMUO 2020-03.01-DP-SA-B-04-1	Trečio aukšto grindų planas	1	
14	DOKUMENTO ŽYMUO 2020-03.01-DP-SA-B-04-2	Trečio aukšto lubų planas	1	
15	DOKUMENTO ŽYMUO 2020-03.01-DP-SA-B-05	Stogo planas	1	
16	DOKUMENTO ŽYMUO 2020-03.01-DP-SA-B-06	Pjūvis A-A	1	
17	DOKUMENTO ŽYMUO 2020-03.01-DP-SA-B-07	Pjūvis B-B	1	
18	DOKUMENTO ŽYMUO 2020-03.01-DP-SA-B-08	Pjūvis C-C	1	

0	2022 04	Statybą laidžiančiam dokumentui gauti		
LAIDA	DATA	LAIDOS STATUSAS. KEITIMŲ PRIEŽASTIS		
		„IN ACE“, UAB Adresas: Saulėtekio al. 15-603, Vilnius tel.: +3706 360 1000 info@inace.lt, www.inace.lt	STATINIO PROJEKTO PAVADINIMAS Mokslo paskirties pastatas. Konstitucijos pr. 12A, Vilnius. Paskirties keitimo ir rekonstravimo projektas.	
Kval. Nr. KA 33679			STATINIO NUMERIS IR PAVADINIMAS	
		UAB LIETUVOS IR SUOMIJOS "ARCHITEKTŪROS LINIJA" AUKŠTAIČIŲ G. 12-21, VILNIUS, LT	1098-9011-7014 Pastatas - Planetariumas	
Kval. Nr. A 017 D-1 077617			DOKUMENTO PAVADINIMAS	Laida
			Projekto dokumentų žiniaraštis	
LT	STATYTOJAS Vilniaus Universitetas		DOKUMENTO ŽYMUO 2020-03.01-DP-SA	Lapas 3
				Lapų 6

19	DOKUMENTO ŽYMUO 2020-03.01-DP-SA-B-09	Pjūvis D-D	1	
20	DOKUMENTO ŽYMUO 2020-03.01-DP-SA-B-10	Pjūvis E-E	1	
21	DOKUMENTO ŽYMUO 2020-03.01-DP-SA-B-11	Fasadas tarp ašių 1-12	1	
22	DOKUMENTO ŽYMUO 2020-03.01-DP-SA-B-12	Fasadas tarp ašių A-H	1	
23	DOKUMENTO ŽYMUO 2020-03.01-DP-SA-B-13	Fasadas tarp ašių 12-1	1	
24	DOKUMENTO ŽYMUO 2020-03.01-DP-SA-B-14	Fasadas tarp ašių H-A	1	
25	DOKUMENTO ŽYMUO 2020-03.01-DP-SA-B-15	Išorės vitrinos ir langai	4	
26	DOKUMENTO ŽYMUO 2020-03.01-DP-SA-B-16	Vidaus vitrinos	2	
27	DOKUMENTO ŽYMUO 2020-03.01-DP-SA-B-17	Transformuojama atitvara	1	
28	DOKUMENTO ŽYMUO 2020-03.01-DP-SA-B-18	Lauko durys	1	
29	DOKUMENTO ŽYMUO 2020-03.01-DP-SA-B-19	Vidaus durys	6	
30	DOKUMENTO ŽYMUO 2020-03.01-DP-SA-B-20	Stoglangiai, tualetų atitvaros, batų valymo grotelės	2	



0	2022 04	Statybą laidžiančiam dokumentui gauti		
LAIDA	DATA	LAIDOS STATUSAS. KEITIMŲ PRIEŽASTIS		
		„IN ACE“, UAB Adresas: Saulėtekio al. 15-603, Vilnius tel.: +3706 360 1000 info@inace.lt, www.inace.lt	STATINIO PROJEKTO PAVADINIMAS Mokslo paskirties pastatas. Konstitucijos pr. 12A, Vilnius. Paskirties keitimo ir rekonstravimo projektas.	
Kval. Nr.			STATINIO NUMERIS IR PAVADINIMAS	
KA 33679			1098-9011-7014 Pastatas - Planetariumas	
		UAB LIETUVOS IR SUOMIJOS "ARCHITEKTŪROS LINIJA" AUKŠTAIČIŲ G. 12-21, VILNIUS, LT	DOKUMENTO PAVADINIMAS	
Kval. Nr.			Projekto dokumentų žiniaraštis	
A 017			Laida	
D-1 077617				
LT	STATYTOJAS Vilniaus Universitetas	DOKUMENTO ŽYMUO 2020-03.01-DP-SA	Lapas 4	Lapų 6

31	DOKUMENTO ŽYMUO 2020-03.01-DP-SA-B-21	Fasado ir stogo žaliuzės	1	
32	DOKUMENTO ŽYMUO 2020-03.01-DP-SA-B-22	Ventiliacijos grotelės, ventiliacijos šachta, projektuojami stoglangiai	1	
33	DOKUMENTO ŽYMUO 2020-03.01-DP-SA-B-23	Išorės laiptai ir turėklai	2	
34	DOKUMENTO ŽYMUO 2020-03.01-DP-SA-B-24	Vidaus laiptai	1	
35	2020-03.01-DP-SA.B-25	Apšvietimas tarp ašių 1-2	1	
36	DOKUMENTO ŽYMUO 2020-03.01-DP-SA-B-25	Medžiagų žiniaraštis	2	
37	DOKUMENTO ŽYMUO 2020-03.01-DP-SA-B-17	Apdailų lentelė	2	
Viso:			57	



0	2022 04	Statybą laidžiančiam dokumentui gauti		
LAIDA	DATA	LAIDOS STATUSAS. KEITIMŲ PRIEŽASTIS		
		„IN ACE“, UAB Adresas: Saulėtekio al. 15-603, Vilnius tel.: +3706 360 1000 info@inace.lt, www.inace.lt	STATINIO PROJEKTO PAVADINIMAS Mokslo paskirties pastatas. Konstitucijos pr. 12A, Vilnius. Paskirties keitimo ir rekonstravimo projektas.	
Kval. Nr. KA 33679			STATINIO NUMERIS IR PAVADINIMAS	
		UAB LIETUVOS IR SUOMIJOS "ARCHITEKTŪROS LINIJA" AUKŠTAIČIŲ G. 12-21, VILNIUS, LT	1098-9011-7014 Pastatas - Planetariumas	
Kval. Nr. A 017 D-1 077617			DOKUMENTO PAVADINIMAS	Laida
			Projekto dokumentų žiniaraštis	
LT	STATYTOJAS Vilniaus Universitetas		DOKUMENTO ŽYMUO 2020-03.01-DP-SA	Lapas 5
				Lapų 6

## DARBO PROJEKTO SPRENDIMŲ KEITIMAI NUO TECHNINIO PROJEKTO

Nr.	Techninis projektas TP	Darbo projektas DP	Keitimo priežastis	Pastabos
1.	Pastato 0.00=106.04	Pastato 0.00=106.30	Patikslinti geodeziniai matavimai	
2.	Paliekami laiptai į rūšį	Nauji metaliniai laiptai į rūšį iš lauko	Pasikikeitė rūšio grindų altitudė, nauji laiptai užtikrins saugesnį lipimą	Naujas gaminys
3.	Rūšio durų VDP-6 aukštis 210 cm	Durų aukštis 188 cm	Pagal esamas konstrukcijas negali būti aukštesnės, o konstrukcijos griauti negalima	
4.	Griaunamos ir naujos atitvaros	Dalis numatytų griauti atitvarų turi būti paliekamos	Konstruktvyviniai sprendimai	Žiūrėti projekto SK dalį
5.	Rekonstruojami stoglangiai 2a perdangoje	Nauji 2 stoglangiai	Pagal 2a naują išplanavimą negali būti vienas gaminys	Žiūrėti projekto SK dalį



0	2022 04	Statybą laidžiančiam dokumentui gauti		
LAIDA	DATA	LAIDOS STATUSAS. KEITIMŲ PRIEŽASTIS		
		„IN ACE“, UAB Adresas: Saulėtekio al. 15-603, Vilnius tel.: +3706 360 1000 info@inace.lt, www.inace.lt	STATINIO PROJEKTO PAVADINIMAS Mokslo paskirties pastatas. Konstitucijos pr. 12A, Vilnius. Paskirties keitimo ir rekonstravimo projektas.	
Kval. Nr. KA 33679			STATINIO NUMERIS IR PAVADINIMAS	
		UAB LIETUVOS IR SUOMIJOS "ARCHITEKTŪROS LINIJA" AUKŠTAIČIŲ G. 12-21, VILNIUS, LT	1098-9011-7014 Pastatas - Planetariumas	
Kval. Nr. A 017 D-1 077617			DOKUMENTO PAVADINIMAS	
			Projekto dokumentų žiniaraštis	
LT	STATYTOJAS Vilniaus Universitetas		DOKUMENTO ŽYMUO 2020-03.01-DP-SA	Lapas 6
				Lapų 6

6.	Durų į žvaigždžių salę aukštis 210 cm	Durų angos aukštis 203 cm	Paliekamos esamos konstrukcijos kurių ardyti negalima	Pasirinkus gamintoją derinti durų varčios aukštį
7.	2 a patalpose pakabinamos lubos	Pakabinamos lubos tik sanmazguose	Patikslintas perdangos apačios aikštis	Įrengus pakabinamas lubas patalpos bus labai žemos
8.	3a ir stogo laipteliai ir kopečios	Nebuvo numatyti bet jie turi būti	Patikslinti konstruktyvo pjūviai ir altitudės	Žiūrėti projekto AS ir SK dalį
9.	Apsauginė tvorelė asnt stogo	Kitas apsauginės tvorelės tipas ir tvirtinimas		Žiūrėti AS DP 0 laidą
10.	3a. plane buvo monolitinės kolonos	Kolonų nėra	Patikslinti konstrukciniai sprendimai	Žiūrėti projekto SK dalį
11.	Stogo ir parapetų altitudės	Naujos altitudės ir parapetų apdaila	Patikslinti konstrukciniai sprendimai	Žiūrėti projekto SK ir AS dalį
12.	Nebuvo numatytas išėjimas iš laiptinės L-2 ant stogo	Naujos durys išėjimui ant stogo	Pagal patikslintas naujas stogo altitudės	Žiūrėti projekto SK dalį

0	2022 04	Statybą laidžiančiam dokumentui gauti		
LAIDA	DATA	LAIDOS STATUSAS. KEITIMŲ PRIEŽASTIS		
		„IN ACE“, UAB Adresas: Saulėtekio al. 15-603, Vilnius tel.: +3706 360 1000 info@inace.lt, www.inace.lt	STATINIO PROJEKTO PAVADINIMAS Mokslo paskirties pastatas. Konstitucijos pr. 12A, Vilnius. Paskirties keitimo ir rekonstravimo projektas.	
Kval. Nr. KA 33679			STATINIO NUMERIS IR PAVADINIMAS	
		UAB LIETUVOS IR SUOMIJOS "ARCHITEKTŪROS LINIJA" AUKŠTAIČIŲ G. 12-21, VILNIUS, LT	1098-9011-7014 Pastatas - Planetariumas	
Kval. Nr. A 017 D-1 077617			DOKUMENTO PAVADINIMAS	
			Projekto dokumentų žiniaraštis	
LT	STATYTOJAS Vilniaus Universitetas		DOKUMENTO ŽYMUO 2020-03.01-DP-SA	Lapas 7
				Lapų 6

13.	Kupolo danga	Naujas kupolo dangos skaidymas	Pagal tiekėjo rekomendacijas ir reikalingą stogo vėdinimą	Derinti su tiekėjais ir SK dalies rengėjais
14.	Išorės ir vidaus durų angų pločiai	Patikslinti išorės ir vidaus durų angų pločiai pagal gamintojus	Pradėjus bendrauti su gamintojais paaiškėjo, kad durų angų pločiai turi būti didesni nei buvo numatyta	

Pastaba: Esminių projekto pakeitimų nėra.

0	2022 04	Statybą laidžiančiam dokumentui gauti		
LAIDA	DATA	LAIDOS STATUSAS. KEITIMŲ PRIEŽASTIS		
		„IN ACE“, UAB Adresas: Saulėtekio al. 15-603, Vilnius tel.: +3706 360 1000 info@inace.lt, www.inace.lt	STATINIO PROJEKTO PAVADINIMAS Mokslo paskirties pastatas. Konstitucijos pr. 12A, Vilnius. Paskirties keitimo ir rekonstravimo projektas.	
Kval. Nr. KA 33679			STATINIO NUMERIS IR PAVADINIMAS	
		UAB LIETUVOS IR SUOMIJOS "ARCHITEKTŪROS LINIJA" AUKŠTAIČIŲ G. 12-21, VILNIUS, LT	1098-9011-7014 Pastatas - Planetariumas	
Kval. Nr. A 017 D-1 077617			DOKUMENTO PAVADINIMAS	
			Projekto dokumentų žiniaraštis	
LT	STATYTOJAS Vilniaus Universitetas		DOKUMENTO ŽYMUO 2020-03.01-DP-SA	Lapas 8
				Lapų 6

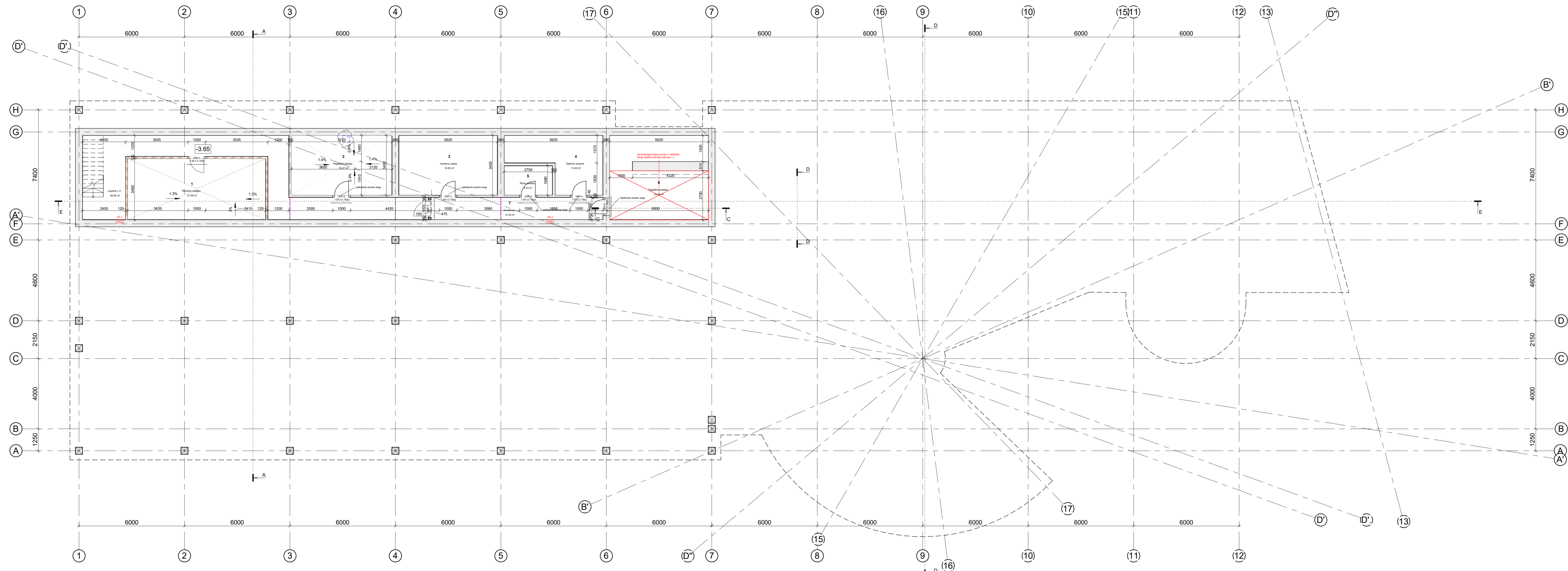

RŪSIO PATALPŲ EKSPLIKACIJA		
NR.	PATALPA	PLOTAS KV. M.
1	Šiluminis mazgas	27.09 m <sup>2</sup>
2	Pagalbinė patalpa	19.27 m <sup>2</sup>
3	Vandens įvadas	18.93 m <sup>2</sup>
4	Elektrų skydinė	13.62 m <sup>2</sup>
5	Ryšų patalpa	4.53 m <sup>2</sup>
6	Pagalbinė patalpa	24.48 m <sup>2</sup>
7	Koridorius	12.30 m <sup>2</sup>
Laiptinė L-3		120.22 m <sup>2</sup>
		36.82 m <sup>2</sup>

- SUTARTINIAI ŽYMEJIMAI
- Esamos kolonos
  - Esamos atitvaros
  - Naujos silikatinio mūro atitvaros, 120 mm
  - Naujos priešgaisrinės g/k atitvaros (GKP-3), 150 mm

- PASTABOS:
1. Brėžinius žiūrėti kartu su SK dalies brėžiniais.
  2. Matmenys pateikti milimetrais, altitudės - metrais.
  3. Matmenys ir kiekius tikslinti statyboje.
  4. Techninį aprašymą skaityti T.S.
  5. Grindų detales žiūrėti SK dalies brėžiniuose.
  6. Šachtų dydžiai tikslinami pagal inžinerinių dalių projektus ir konstrukcinius sprendimus.

0	2022 04	Statybą leidžiančiam dokumentui gauti
LAIDA	DATA	LAIDOS STATUSAS. KEITIMŲ PRIEŽASTIS
KVAL. PATV. DOK.NR. KA 33679		STATINIO PROJEKTO PAVADINIMAS Mokslų paskirties pastatas, Konstitucijos pr. 12A, Vilnius. Paskirties keitimo ir rekonstravimo projektas
KVAL. PATV. DOK.NR. A 017 D-1 07617		STATINIO NUMERIS IR PAVADINIMAS 1098-9011-7014 Pastatas - Planetariumas
LT	STATYTOJAS VŠĮ „Vilniaus universitetas“	DOKUMENTO PAVADINIMAS RŪSIO PLANAS LAIDA 0 LAPAS LAPŲ 1 1
DOKUMENTO ŽYMUO 2020-03-01-DP-SA-B-01		

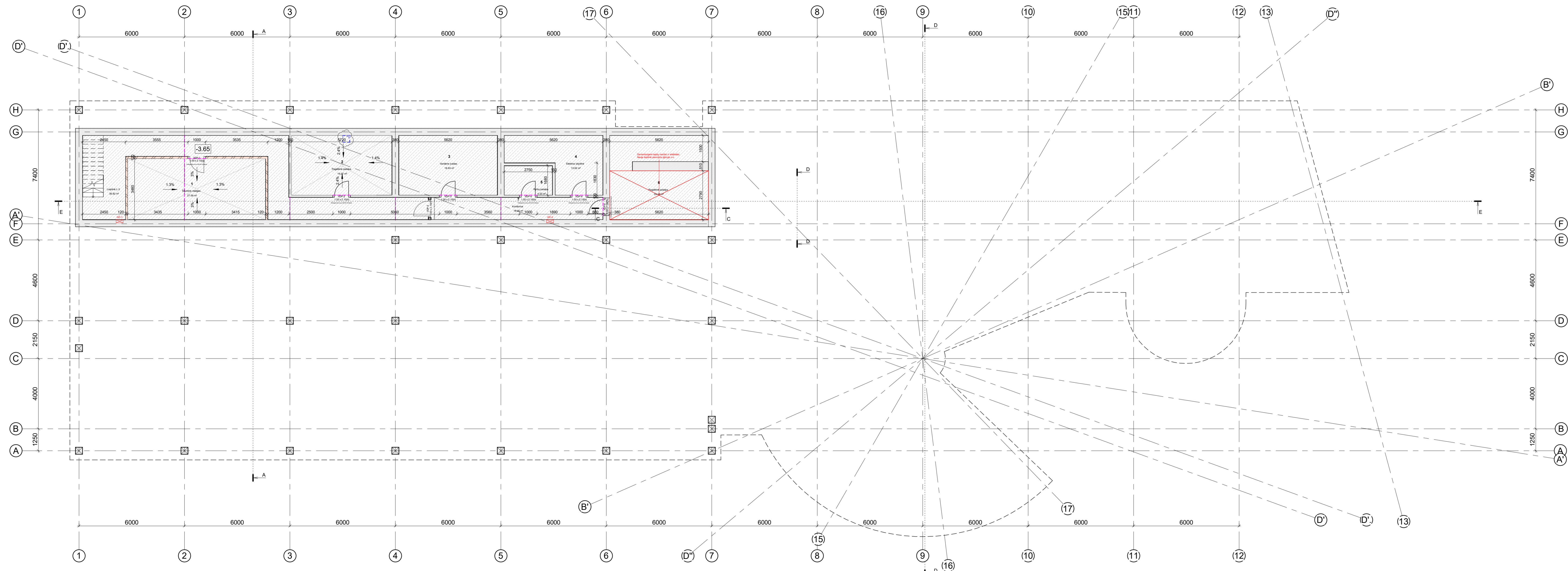

RŪSIO PATALPŲ EKSPLIKACIJA (SU APDAILA)						
NR.	PATALPA	PLOTAS KV. M.	GRINDŲ APDAILA	SIENŲ APDAILA	LUBŲ APDAILA	GRINDŲ DETALĖ
1	Šiluminis mazgas	27.09 m <sup>2</sup>	Betonas	Tinkavimas+dažymas	Tinkavimas + dažymas	GR-1
2	Pagalbinė patalpa	19.27 m <sup>2</sup>	Betonas	Tinkavimas+dažymas	Tinkavimas + dažymas	GR-1
3	Vandens įvadas	18.93 m <sup>2</sup>	Betonas	Tinkavimas+dažymas	Tinkavimas + dažymas	GR-1
4	Elektrės skydinė	13.62 m <sup>2</sup>	Betonas	Tinkavimas+dažymas	Tinkavimas + dažymas	GR-1
5	Ryšių patalpa	4.53 m <sup>2</sup>	Betonas	Tinkavimas+dažymas	Tinkavimas + dažymas	GR-1
6	Pagalbinė patalpa	24.48 m <sup>2</sup>	Betonas	Tinkavimas+dažymas	Tinkavimas + dažymas	GR-1
7	Koridorius	12.30 m <sup>2</sup>	Betonas	Tinkavimas+dažymas	Tinkavimas + dažymas	GR-1
		120.22 m <sup>2</sup>				

**SUTARTINIAI ŽYMĖJIMAI**

Betonas su antistatiniu paviršiaus kietikliu  
 Deformacinės siūlės grindyse

**PASTABOS:**

- Brėžinius žiūrėti kartu su SK dalies brėžiniais.
- Matmenys pateikti milimetrais, altitudės - metrais.
- Matmenis ir kiekius tikslinti statyboje.
- Techinį aprašymą skaityti T.S.
- Grindų detales žiūrėti SK dalies brėžiniuose.
- Sachtų dydžiai tikslinami pagal inžinerinių dalių projektus ir konstrukcinius sprendimus.

0	2022 04	Statybą leidžiančiam dokumentui gauti
LAIDA	DATA	LAIDOS STATUSAS. KEITIMŲ PRIEŽASTIS
KVAL. PATV. DOK.NR. KA 33679		STATINIO PROJEKTO PAVADINIMAS Pastatas - Planetariumas Mokslo paskirties pastatas. Konstitucijos pr. 12A, Vilnius. Paskirties keitimo ir rekonstravimo projektas
KVAL. PATV. DOK.NR. A 017		STATINIO NUMERIS IR PAVADINIMAS 1098-9011-7014 Pastatas - Planetariumas
D-1 07617	ARCHITECTŪROS LINIJA	DOKUMENTO PAVADINIMAS RŪSIO GRINDŲ PLANAS
LT	STATYTOJAS VŠĮ „Vilniaus universitetas“	DOKUMENTO ŽYMUO 2020-03.01-DP-SA-B-01-1
		LAIDA
		0
		LAPAS LAPŲ
		1 1



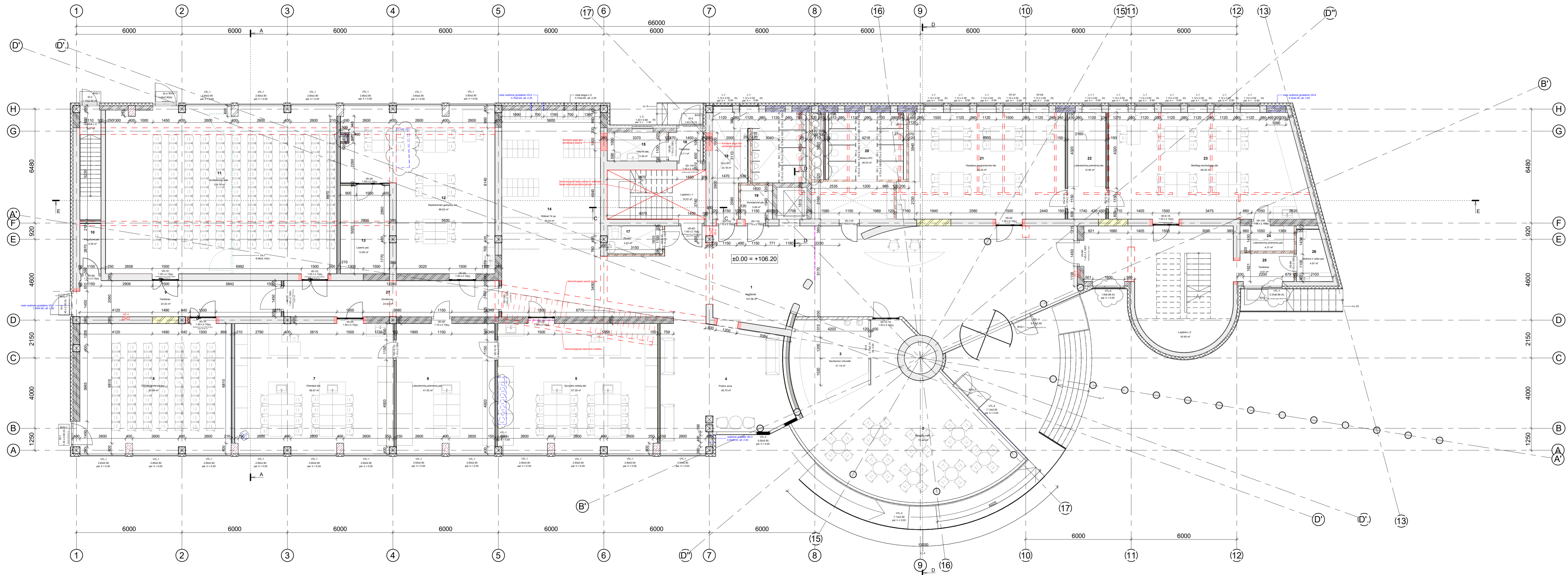

1 A PATALPŲ EKSPLIKACIJA

NR.	PATALPA	PLOTAS KV. M.
1	Vestibulius	157.06 m <sup>2</sup>
2	Renginių salė	72.49 m <sup>2</sup>
3	Savitamos virtuvėlė	21.14 m <sup>2</sup>
4	Poilsio zona	46.70 m <sup>2</sup>
5	Gyvybės mokslų lab.	67.28 m <sup>2</sup>
6	Laboratorių priemonių pat.	41.55 m <sup>2</sup>
7	Chemijos lab.	66.87 m <sup>2</sup>
8	STEAM konferencijos	63.89 m <sup>2</sup>
9	Tambūras	23.33 m <sup>2</sup>
10	Pagalbinė pat.	3.39 m <sup>2</sup>
11	Konferencijų salė	124.19 m <sup>2</sup>
12	Skaitmeninės gamybos lab.	66.63 m <sup>2</sup>
13	Lazerio pat.	13.90 m <sup>2</sup>
14	Rūbinė 74 sp.	46.44 m <sup>2</sup>
15	Valymo pat.	5.36 m <sup>2</sup>
16	Tambūras	3.11 m <sup>2</sup>
17	ŽN WC	4.97 m <sup>2</sup>
18	Vyrų WC	23.18 m <sup>2</sup>
19	Komutacinė pat.	3.46 m <sup>2</sup>
20	Moterų WC	26.03 m <sup>2</sup>
21	Vizualaus programavimo lab.	55.20 m <sup>2</sup>
22	Laboratorių priemonių lab.	12.95 m <sup>2</sup>
23	Mobiliųjų technologijų lab.	66.52 m <sup>2</sup>
24	Laboratorių priemonių pat.	4.31 m <sup>2</sup>
25	Tambūras	4.91 m <sup>2</sup>
26	Motinos ir vaiko pat.	4.97 m <sup>2</sup>
27	Koridorius	24.92 m <sup>2</sup>
		1054.77 m <sup>2</sup>

Laiptinė L-1	10.91 m <sup>2</sup>
Laiptinė L-2	43.84 m <sup>2</sup>

- SUTARTINIAI ŽYMĖJIMAI
- Esamos g/b kolonos
  - Esamos atitvaros
  - Griauamos sienos
  - Kertamos/platinamos angos
  - Naujos siikatinčių plytų mūro atitvaros, M15, 250 mm
  - Naujos siikatinčių plytų mūro atitvaros, M15, 380 mm
  - Naujos siikatinčių mūro blokelių atitvaros, M12, 120 mm
  - Naujos siikatinčių mūro blokelių atitvaros, M15, 150 mm
  - Naujos siikatinčių mūro blokelių atitvaros, M18, 380 mm
  - Naujos g/k atitvaros (GKP-1), 150 mm
  - Naujos akustinės g/k atitvaros (GKP-2), 210 mm
  - Naujos priešgaisrinės g/k atitvaros (GKP-3), 100 mm
  - Atitvaros prietaisų uždengimui, 2 sl. g/k +karkasas 25 mm
  - Projektuojama g/b kolona
  - Keramzito blokeliai, M5, 250 mm
  - Keramzito blokeliai, M5, 380 mm

- PASTABOS:
- Brėžinius žiūrėti kartu su SK dalies brėžiniais.
  - Matmenys pateikti milimetrais, altitudės - metrais.
  - Matmenis ir kiekis tikslinti statyboje.
  - Techinį aprašymą skaityti T.S.
  - Grūdų detales žiūrėti SK dalies brėžiniuose.
  - Vitrinų VTL-6 ir VTL-7 aukštis bus tikslinamas įvertinus patvirtintą projekto vedinimo dalį.
  - Šachtų dydžiai tikslinami pagal inžinerinių dalių projektus ir konstrukcinius sprendimus.

0	2022 04	Statybą leidžiančiam dokumentui gauti
LAIDA	DATA	LAIDOS STATUSAS. KEITIMŲ PRIEŽASTIS
KVAL. PATV. DOK.NR. KA 3367		STATINIO PROJEKTO PAVADINIMAS Mokslų paskirties pastatas. Konstitucijos pr. 12A, Vilnius. Paskirties keitimo ir rekonstravimo projektas
KVAL. PATV. DOK.NR. A 017 D-1 07617		STATINIO NUMERIS IR PAVADINIMAS 1098-9011-7014 Pastatas - Planetariumas
LT	STATYTOJAS VŠĮ „Vilniaus universitetas“	DOKUMENTO PAVADINIMAS PIRMO AUKŠTO PLANAS
		LAIDA 0
		LAPAS LAPŲ 1 1
		DOKUMENTO ŽYMUO 2020-03-01-DP-SA-B-02

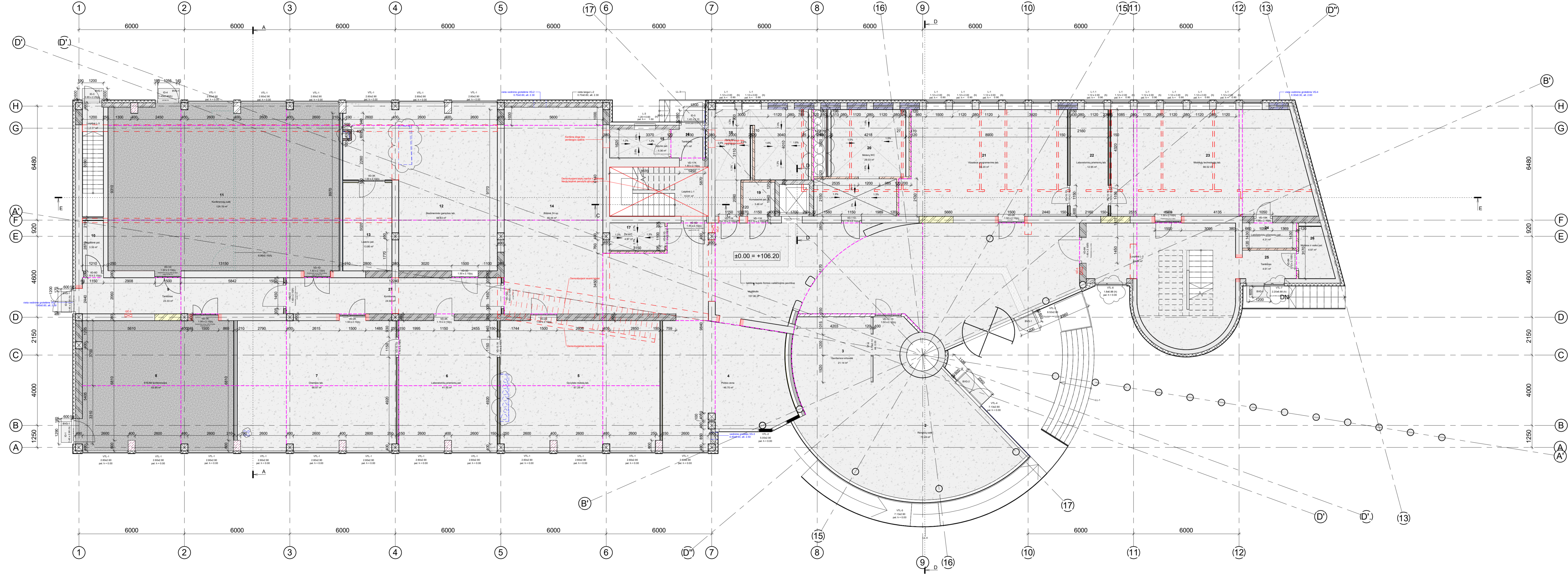

1 A PATALPŲ EKSPLIKACIJA (SU APDAILA)						
NR.	PATALPA	FLORATAS KV. M.	GRINDŲ APDAILA	SIENŲ APDAILA	LUBŲ APDAILA	GRINDŲ DETALĖ
1	Vestibulis	157,06 m²	Liejamos betoninės grindys	Tinkuojama+glaistoma+dažoma; glaistoma+dažoma	Metalinio tinkelio pakabinamos + 40 proc. akustinės lubos	GR-2
2	Renginių salė	72,49 m²	Liejamos betoninės grindys	Tinkuojama+glaistoma+dažoma; glaistoma+dažoma	Metalinio tinkelio pakabinamos + 40 proc. akustinės lubos	GR-2
3	Savitarnos virtuvė	21,14 m²	Liejamos betoninės grindys	Tinkuojama+glaistoma+dažoma; glaistoma+dažoma	Metalinio tinkelio pakabinamos + 40 proc. akustinės lubos	GR-2
4	Pfeksi zona	46,70 m²	Liejamos betoninės grindys	Tinkuojama+glaistoma+dažoma; glaistoma+dažoma	Metalinio tinkelio pakabinamos + 40 proc. akustinės lubos	GR-2
5	Gyvybės mokslų lab.	67,28 m²	Liejamos betoninės grindys	Tinkuojama+glaistoma+dažoma; glaistoma+dažoma	Tinkuojama, glaistoma, dažoma perdanga	GR-2
6	Laboratoriųjų priemonių pat.	41,55 m²	Liejamos betoninės grindys	Tinkuojama+glaistoma+dažoma; glaistoma+dažoma	Tinkuojama, glaistoma, dažoma perdanga	GR-2
7	Chemijos lab.	66,87 m²	Liejamos betoninės grindys	Tinkuojama+glaistoma+dažoma; glaistoma+dažoma	Tinkuojama, glaistoma, dažoma perdanga	GR-2
8	STEAM konferencijos	63,89 m²	Kilminė danga	Tinkuojama+glaistoma+dažoma; glaistoma+dažoma	Metalinio tinkelio pakabinamos + 40 proc. akustinės lubos	GR-2
9	Tambūras	23,33 m²	Liejamos betoninės grindys	Tinkuojama+glaistoma+dažoma; glaistoma+dažoma	Metalinio tinkelio pakabinamos + 40 proc. akustinės lubos	GR-2
10	Pagalbinė pat.	3,39 m²	Liejamos betoninės grindys	Tinkuojama+glaistoma+dažoma; glaistoma+dažoma	Tinkuojama, glaistoma, dažoma perdanga	GR-2
11	Konferencijų salė	124,19 m²	Kilminė danga	Tinkuojama+glaistoma+dažoma; glaistoma+dažoma	Metalinio tinkelio pakabinamos + 40 proc. akustinės lubos	GR-2 (50,90 kv.m.), GR-3 (73,60 kv.m.)
12	Šalinamieji gamybos lab.	66,63 m²	Liejamos betoninės grindys	Tinkuojama+glaistoma+dažoma; glaistoma+dažoma	Tinkuojama, glaistoma, dažoma perdanga	GR-2 (22,20 kv.m.), GR-3 (44,40 kv.m.)
13	Lazerio pat.	13,90 m²	Liejamos betoninės grindys	Tinkuojama+glaistoma+dažoma; glaistoma+dažoma	Metalinio tinkelio pakabinamos + 40 proc. akustinės lubos	GR-2
14	Rūbų 74 sp.	46,44 m²	Liejamos betoninės grindys	Tinkuojama+glaistoma+dažoma; glaistoma+dažoma	Tinkuojama, glaistoma, dažoma perdanga	GR-2 (15,20 kv.m.), GR-3 (31,40 kv.m.)
15	Valymo pat.	5,36 m²	Liejamos betoninės grindys	Tinkuojama+glaistoma+dažoma; glaistoma+dažoma	Tinkuojama, glaistoma, dažoma perdanga	GR-3.1
16	Tambūras	3,11 m²	Liejamos betoninės grindys	Tinkuojama+glaistoma+dažoma; glaistoma+dažoma	Metalinio tinkelio pakabinamos + 40 proc. akustinės lubos	GR-3.1
17	ŽN WC	4,97 m²	Liejamos betoninės grindys	Tinkuojama+glaistoma+dažoma; glaistoma+dažoma	Metalinio tinkelio pakabinamos + 40 proc. akustinės lubos	GR-2.1
18	Vyrų WC	23,18 m²	Liejamos betoninės grindys	Tinkuojama+glaistoma+dažoma; glaistoma+dažoma	Tinkuojama, glaistoma, dažoma perdanga	GR-2.1
19	Kompiuterio pat.	3,45 m²	Liejamos betoninės grindys	Tinkuojama+glaistoma+dažoma; glaistoma+dažoma	Metalinio tinkelio pakabinamos + 40 proc. akustinės lubos	GR-2
20	Motelių WC	26,03 m²	Liejamos betoninės grindys	Tinkuojama+glaistoma+dažoma; glaistoma+dažoma	Tinkuojama, glaistoma, dažoma perdanga	GR-2.1
21	Vizualusis programavimo lab.	55,20 m²	Liejamos betoninės grindys	Tinkuojama+glaistoma+dažoma; glaistoma+dažoma	Tinkuojama, glaistoma, dažoma perdanga	GR-2
22	Laboratoriųjų priemonių pat.	16,52 m²	Liejamos betoninės grindys	Tinkuojama+glaistoma+dažoma; glaistoma+dažoma	Tinkuojama, glaistoma, dažoma perdanga	GR-2
23	Mobilųjų technologijų lab.	62,90 m²	Liejamos betoninės grindys	Tinkuojama+glaistoma+dažoma; glaistoma+dažoma	Tinkuojama, glaistoma, dažoma perdanga	GR-2
24	Laboratoriųjų priemonių pat.	4,31 m²	Liejamos betoninės grindys	Tinkuojama+glaistoma+dažoma; glaistoma+dažoma	Tinkuojama, glaistoma, dažoma perdanga	GR-2
25	Tambūras	4,97 m²	Liejamos betoninės grindys	Tinkuojama+glaistoma+dažoma; glaistoma+dažoma	Tinkuojama, glaistoma, dažoma perdanga	GR-2
26	Motelių ir vaikų pat.	4,97 m²	Liejamos betoninės grindys	Tinkuojama+glaistoma+dažoma; glaistoma+dažoma	Metalinio tinkelio pakabinamos + 40 proc. akustinės lubos	GR-2.1
27	Koridorius	24,92 m²	Liejamos betoninės grindys	Tinkuojama+glaistoma+dažoma; glaistoma+dažoma	Metalinio tinkelio pakabinamos + 40 proc. akustinės lubos	GR-2
		1054,77 m²				

- SUTARTINIAI ŽYMĖJIMAI**
- Kilminė danga
  - Lietas betonas
  - Deformacinė siūlė grindyse
- PASTABOS:**
- Brėžinius žiūrėti kartu su SK dalies brėžiniais.
  - Matmenys pateikti milimetrais, altitudės - metrais.
  - Matmenis ir kiekius tikslinti statyboje.
  - Techinį aprašymą skaityti T.S.
  - Grindų detales žiūrėti SK dalies brėžiniuose.
  - Vitrių VTL-6 ir VTL-7 aukštis bus tikslinamas įvertinus patvirtintą projekto vedinimo dalį.
  - Šachtų dydžiai tikslinami pagal inžinerinių dalių projektus ir konstrukcinius sprendimus.

0	2022 04	Statybą leidžiančiam dokumentui gauti
LAIIDA	DATA	LAIIDOS STATUSAS. KEITIMŲ PRIEŽASTIS
KVAL. PATV. DOK.NR. KA 33679		STATINIO PROJEKTO PAVADINIMAS Mokslų paskirties pastatas, Konstitucijos pr. 12A, Vilnius. Paskirties keitimo ir rekonstravimo projektas
KVAL. PATV. DOK.NR. A 017 D-1 077617		STATINIO NUMERIS IR PAVADINIMAS 1098-9011-7014 Pastatas - Planetariumas
LT	STATYTOJAS VŠĮ „Vilniaus universitetas“	DOKUMENTO PAVADINIMAS PIRMO AUKŠTO GRINDŲ PLANAS LAIDA 1:100 LAPAS LAPŲ 0 1 1
		DOKUMENTO ŽYMUO 2020-03.01-DP-SA-B-02-1

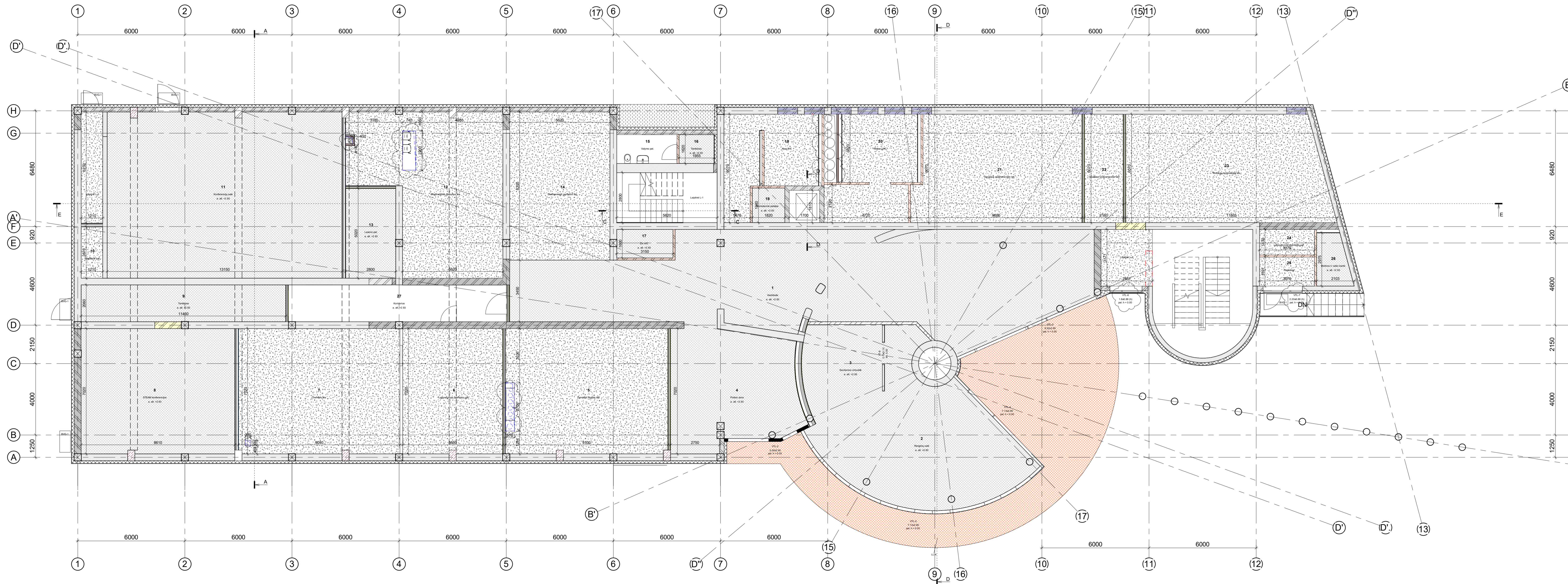

1 PATALPŲ EKSPLIKACIJA (SU APDAILA)						
NR.	PATALPA	PLŪTAS KV. M.	GRINDŲ APDAILA	SIENŲ APDAILA	LUBŲ APDAILA	GRINDŲ DETALĖ
1	Vestibulis	157,06 m²	Lejamos betoninės grindys	Tinkuojama+glaištoma+dažoma glaištoma+dažoma	Metalinio tinklelio pakabinamos + 40 proc. akustinis lubų	GR-2
2	Renginių salė	72,49 m²	Lejamos betoninės grindys	Tinkuojama+glaištoma+dažoma glaištoma+dažoma	Metalinio tinklelio pakabinamos + 40 proc. akustinis lubų	GR-2
3	Savitarnos virtuvėlė	21,14 m²	Lejamos betoninės grindys	Tinkuojama+glaištoma+dažoma glaištoma+dažoma	Metalinio tinklelio pakabinamos + 40 proc. akustinis lubų	GR-2
4	Pulso zona	46,70 m²	Lejamos betoninės grindys	Tinkuojama+glaištoma+dažoma glaištoma+dažoma	Metalinio tinklelio pakabinamos + 40 proc. akustinis lubų	GR-2
5	Gyvybės mokslų lab.	67,28 m²	Lejamos betoninės grindys	Tinkuojama+glaištoma+dažoma glaištoma+dažoma	Tinkuojama, glaištoma, dažoma perdanga	GR-2
6	Laboratorinių priemonių pat.	41,55 m²	Lejamos betoninės grindys	Tinkuojama+glaištoma+dažoma glaištoma+dažoma	Tinkuojama, glaištoma, dažoma perdanga	GR-2
7	Chemijos lab.	66,87 m²	Lejamos betoninės grindys	Tinkuojama+glaištoma+dažoma glaištoma+dažoma	Tinkuojama, glaištoma, dažoma perdanga	GR-2
8	STEAM konferencijos	63,89 m²	Kliminė danga	Tinkuojama+glaištoma+dažoma glaištoma+dažoma	Metalinio tinklelio pakabinamos + 40 proc. akustinis lubų	GR-2
9	Tamboras	23,33 m²	Lejamos betoninės grindys	Tinkuojama+glaištoma+dažoma glaištoma+dažoma	Metalinio tinklelio pakabinamos + 40 proc. akustinis lubų	GR-2
10	Pagalbinė pat.	3,39 m²	Lejamos betoninės grindys	Tinkuojama+glaištoma+dažoma glaištoma+dažoma	Tinkuojama, glaištoma, dažoma perdanga	GR-2
11	Konferencijų salė	124,19 m²	Kliminė danga	Tinkuojama+glaištoma+dažoma glaištoma+dažoma	Metalinio tinklelio pakabinamos + 40 proc. akustinis lubų	GR-2 (50,90 kv.m.) GR-3 (46,19 kv.m.)
12	Skaitmeninės gamybos lab.	66,63 m²	Lejamos betoninės grindys	Tinkuojama+glaištoma+dažoma glaištoma+dažoma	Tinkuojama, glaištoma, dažoma perdanga	GR-2 (22,20 kv.m.) GR-3 (46,19 kv.m.)
13	Lazerio pat.	13,90 m²	Lejamos betoninės grindys	Tinkuojama+glaištoma+dažoma glaištoma+dažoma	Metalinio tinklelio pakabinamos + 40 proc. akustinis lubų	GR-2
14	Rūbinė 74 sp.	46,44 m²	Lejamos betoninės grindys	Tinkuojama+glaištoma+dažoma glaištoma+dažoma	Tinkuojama, glaištoma, dažoma perdanga	GR-2 (15,20 kv.m.) GR-3 (31,40 kv.m.)
15	Valymo pat.	5,36 m²	Lejamos betoninės grindys	Tinkuojama+glaištoma+dažoma glaištoma+dažoma	Tinkuojama, glaištoma, dažoma perdanga	GR-3.1
16	Tamboras	3,11 m²	Lejamos betoninės grindys	Tinkuojama+glaištoma+dažoma glaištoma+dažoma	Metalinio tinklelio pakabinamos + 40 proc. akustinis lubų	GR-3
17	ŽN WC	4,97 m²	Lejamos betoninės grindys	Tinkuojama+glaištoma+dažoma glaištoma+dažoma	Metalinio tinklelio pakabinamos + 40 proc. akustinis lubų	GR-2.1
18	Vynų WC	23,18 m²	Lejamos betoninės grindys	Tinkuojama+glaištoma+dažoma glaištoma+dažoma	Tinkuojama, glaištoma, dažoma perdanga	GR-2.1
19	Konferencinė pat.	3,46 m²	Lejamos betoninės grindys	Tinkuojama+glaištoma+dažoma glaištoma+dažoma	Metalinio tinklelio pakabinamos + 40 proc. akustinis lubų	GR-2
20	Motelių WC	26,03 m²	Lejamos betoninės grindys	Tinkuojama+glaištoma+dažoma glaištoma+dažoma	Tinkuojama, glaištoma, dažoma perdanga	GR-2.1
21	Vokalines programavimo lab.	55,20 m²	Lejamos betoninės grindys	Tinkuojama+glaištoma+dažoma glaištoma+dažoma	Tinkuojama, glaištoma, dažoma perdanga	GR-2
22	Laboratorinių priemonių lab.	12,56 m²	Lejamos betoninės grindys	Tinkuojama+glaištoma+dažoma glaištoma+dažoma	Tinkuojama, glaištoma, dažoma perdanga	GR-2
23	Mobiliųjų technologijų lab.	66,52 m²	Lejamos betoninės grindys	Tinkuojama+glaištoma+dažoma glaištoma+dažoma	Tinkuojama, glaištoma, dažoma perdanga	GR-2
24	Laboratorinių priemonių pat.	4,31 m²	Lejamos betoninės grindys	Tinkuojama+glaištoma+dažoma glaištoma+dažoma	Tinkuojama, glaištoma, dažoma perdanga	GR-2
25	Tamboras	4,91 m²	Lejamos betoninės grindys	Tinkuojama+glaištoma+dažoma glaištoma+dažoma	Tinkuojama, glaištoma, dažoma perdanga	GR-2
26	Motelių ir valko pat.	4,97 m²	Lejamos betoninės grindys	Tinkuojama+glaištoma+dažoma glaištoma+dažoma	Metalinio tinklelio pakabinamos + 40 proc. akustinis lubų	GR-2.1
27	Koridorius	24,52 m²	Lejamos betoninės grindys	Tinkuojama+glaištoma+dažoma glaištoma+dažoma	Metalinio tinklelio pakabinamos + 40 proc. akustinis lubų	GR-2
		1054,77 m²				

- SUTARTINIAI ŽYMĖJIMAI**
- Tinkuojama, glaištoma, dažoma perdanga
  - Metalinio tinklelio pakabinamos + 40 proc. akustinis lubų
  - Metalinio tinklelio pakabinamos lubos
  - Armavimo tinklelis (tinkuojamas)

- PASTABOS:**
1. Brėžinius žiūrėti kartu su SK dalies brėžiniais.
  2. Matmenys pateikti milimetrais, altitudės - metrais.
  3. Matmenis ir kiekis tikslinti statyboje.
  4. Techninį aprašymą skaityti T.S.
  5. Viršinių VTL-6 ir VTL-7 aukštis bus tikslinamas įvertinus patvirtintą projekto vedinimo dalį.
  6. Sachtų dydžiai tikslinami pagal inžinerinių dalių projektus ir konstrukcinius sprendimus.
  7. Pakabinamų lubų aukštis bus tikslinamas turint visų inžinerinių dalių projektą.

0	2022 04	Statybą leidžiančiam dokumentui gauti
LAIIDA	DATA	LAIIDOS STATUSAS. KEITIMŲ PRIEŽASTIS
KVAL. PATV. DOK.NR. KA 33679		STATINIO PROJEKTO PAVADINIMAS Mokslų paskirties pastatas. Konstitucijos pr. 12A, Vilnius. Paskirties keitimo ir rekonstravimo projektas
KVAL. PATV. DOK.NR. A 017 D-1 077617		STATINIO NUMERIS IR PAVADINIMAS 1098-9011-7014 Pastatas - Planetariumas
LT	STATYTOJAS VŠĮ „Vilniaus universitetas“	DOKUMENTO PAVADINIMAS PIRMO AUKŠTO LUBŲ PLANAS 1:100 LAPAS LAPŲ 0 1 1
		DOKUMENTO ŽYMUO 2020-03-01-DP-SA-B-02-2

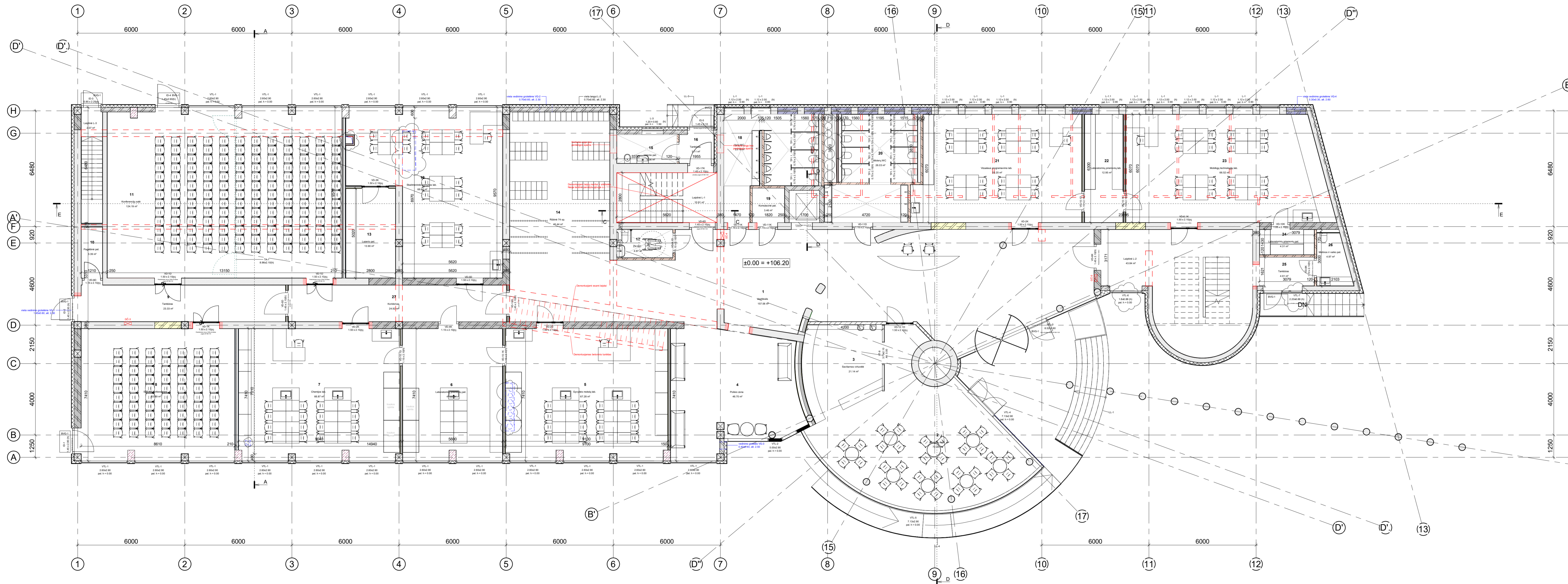

1 A PATALPA EKSPLIKACIJA		
NR.	PATALPA	PLOTAS KV. M.
1	Vestibulius	157.06 m <sup>2</sup>
2	Renginių salė	72.49 m <sup>2</sup>
3	Savitarnos virtuvėlė	21.14 m <sup>2</sup>
4	Poilsio zona	46.70 m <sup>2</sup>
5	Gyvybės mokslų lab.	67.28 m <sup>2</sup>
6	Laboratorinių priemonių pat.	41.55 m <sup>2</sup>
7	Chemijos lab.	66.87 m <sup>2</sup>
8	STEAM konferencijos	63.89 m <sup>2</sup>
9	Tambūras	23.33 m <sup>2</sup>
10	Pagalbinė pat.	3.39 m <sup>2</sup>
11	Konferencijų salė	124.19 m <sup>2</sup>
12	Skaitmeninės gamybos lab.	66.63 m <sup>2</sup>
13	Lazerio pat.	13.90 m <sup>2</sup>
14	Rūbinė 74 sp.	46.44 m <sup>2</sup>
15	Valymo pat.	5.36 m <sup>2</sup>
16	Tambūras	3.11 m <sup>2</sup>
17	ŽN WC	4.97 m <sup>2</sup>
18	Vyrų WC	23.18 m <sup>2</sup>
19	Komutacinė pat.	3.46 m <sup>2</sup>
20	Moteryų WC	26.03 m <sup>2</sup>
21	Vizualaus programavimo lab.	55.20 m <sup>2</sup>
22	Laboratorinių priemonių lab.	12.95 m <sup>2</sup>
23	Mobilųjų technologijų lab.	66.52 m <sup>2</sup>
24	Laboratorinių priemonių pat.	4.31 m <sup>2</sup>
25	Tambūras	4.91 m <sup>2</sup>
26	Motinos ir vaiko pat.	4.97 m <sup>2</sup>
27	Koridorius	24.92 m <sup>2</sup>
		1054.77 m <sup>2</sup>

- PASTABOS:
- Brėžinius žiūrėti kartu su SK dalies brėžiniais.
  - Matmenys pateikti milimetrais, altitudės - metrais.
  - Matmenis ir kiekius tikslinti statyboje.
  - Techinį aprašymą skaityti T.S.
  - Vitrinų VTL-6 ir VTL-7 aukštis bus tikslinamas įvertinus patvirtintą projekto vedinimo dalį.
  - Šachtų dydžiai tikslinami pagal inžinerinių dalių projektus ir konstrukcinius sprendimus.

0	2022 04	Statybą leidžiančiam dokumentui gauti
LAIDA	DATA	LAIDOS STATUSAS. KEITIMŲ PRIEŽASTIS
KVAL. PATV. DOK.NR. KA 33679	Architectural Construction Engineering	STATINIO PROJEKTO PAVADINIMAS Mokslų paskirties pastatas. Konstitucijos pr. 12A, Vilnius. Paskirties keitimo ir rekonstravimo projektas
KVAL. PATV. DOK.NR. A 017 D-1 077617	ARCHITEKTUROS LINIJA	STATINIO NUMERIS IR PAVADINIMAS 1098-9011-7014 Pastatas - Planetariumas
LT	STATYTOJAS VŠĮ „Vilniaus universitetas“	DOKUMENTO PAVADINIMAS PIRMO AUKŠTO BALDŲ PLANAS 1:100 LAPAS LAPŲ 0 1 1
		DOKUMENTO ŽYMUO 2020-03-01-DP-SA-B-02-3

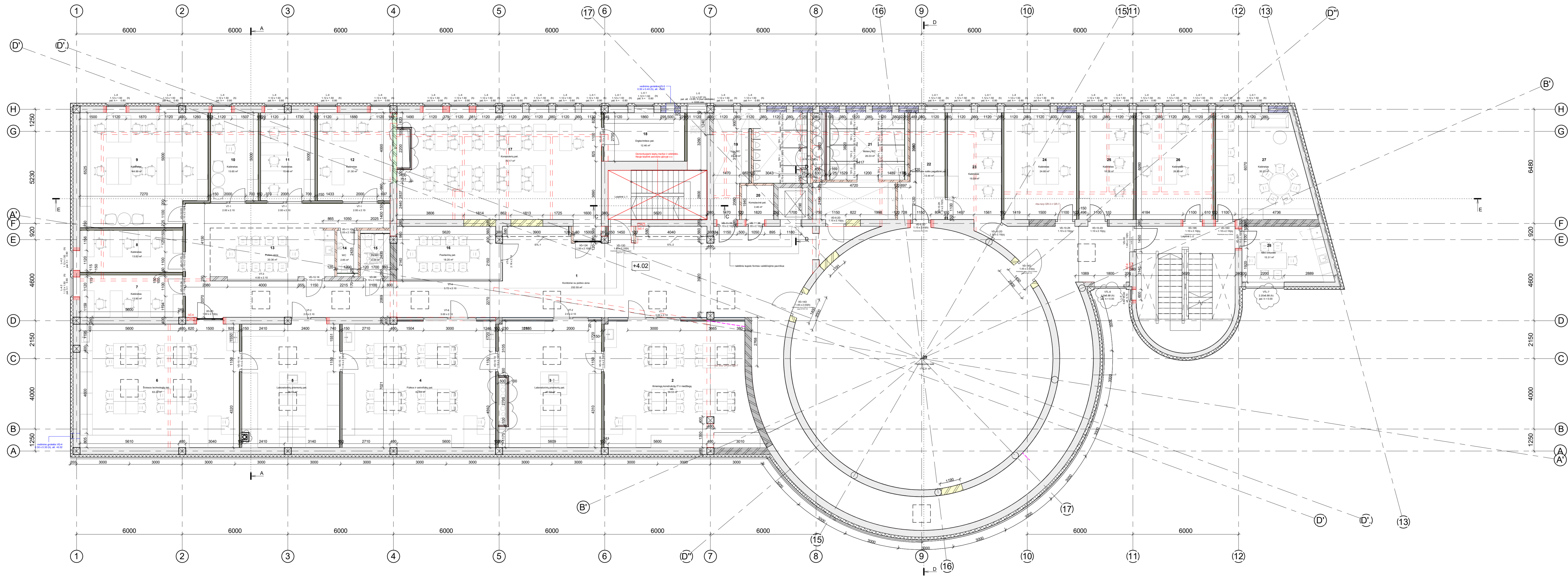

2 A PATALPŲ EKSPLIKACIJA		
NR.	PATALPA	PLOTAS KV. M.
1	Koridoriai su poilsio zona	232.55 m <sup>2</sup>
2	Išmaniųjų konstrukcijų IT ir medžiagų lab.	59.53 m <sup>2</sup>
3	Laboratorių priemonių pat.	40.53 m <sup>2</sup>
4	Fizikos ir astrofizikų pat.	62.44 m <sup>2</sup>
5	Laboratorių priemonių pat.	39.47 m <sup>2</sup>
6	Šviesos technologijų lab.	63.20 m <sup>2</sup>
7	Kabinetas	13.90 m <sup>2</sup>
8	Kabinetas	13.82 m <sup>2</sup>
9	Kabinetas	44.99 m <sup>2</sup>
10	Kabinetas	13.65 m <sup>2</sup>
11	Kabinetas	15.49 m <sup>2</sup>
12	Kabinetas	21.30 m <sup>2</sup>
13	Poilsio zona	20.36 m <sup>2</sup>
14	WC	2.85 m <sup>2</sup>
15	ŽN WC	4.05 m <sup>2</sup>
16	Pasitarimų pat.	18.20 m <sup>2</sup>
17	Kompiuterių pat.	70.17 m <sup>2</sup>
18	Orgtechnikos pat.	12.46 m <sup>2</sup>
19	Vyrų WC	23.19 m <sup>2</sup>
20	Komutacinė pat.	3.46 m <sup>2</sup>
21	Moterų WC	26.03 m <sup>2</sup>
22	Planetariumo salės pagalb. pat.	13.44 m <sup>2</sup>
23	Kabinetas	19.59 m <sup>2</sup>
24	Kabinetas	24.80 m <sup>2</sup>
25	Kabinetas	18.58 m <sup>2</sup>
26	Kabinetas	26.25 m <sup>2</sup>
27	Kabinetas	30.23 m <sup>2</sup>
28	Mini virtuvėlė	15.31 m <sup>2</sup>
29	Planetariumo salė	174.21 m <sup>2</sup>
		1124.06 m <sup>2</sup>

- SUTARTINIAI ŽYMĖJIMAI
- Esamos g/b kolonos
  - Esamos atitvaros
  - Griauamos sienos
  - Kertamos/platinamos angos
  - Naujos silikatinų plytų mūro atitvaros, M15, 250 mm
  - Naujos silikatinų plytų mūro atitvaros, M15, 380 mm
  - Naujos silikatinų mūro blokelių atitvaros, M12, 120 mm
  - Naujos silikatinų mūro blokelių atitvaros, M15, 150 mm
  - Naujos silikatinų mūro blokelių atitvaros, M18, 380 mm
  - Naujos g/k atitvaros (GKP-1), 150 mm
  - Naujos akustinės g/k atitvaros (GKP-2), 210 mm
  - Naujos priešgaisrinės g/k atitvaros (GKP-3), 100 mm
  - Atitvaros prietaisų uždegimui, 2 sl. g/k +karkasas 25 mm
  - Projektuojama g/b kolona
  - Keramzito blokeliai, M5, 250 mm
  - Keramzito blokeliai, M5, 380 mm

- PASTABOS:
1. Brėžinius žiūrėti kartu su SK dalies brėžiniais.
  2. Matmenys pateikti milimetrais, altitudės - metrais.
  3. Matmenys ir kiekis tikslinti statyboje.
  4. Techninį aprašymą skaityti T.S.
  5. Grindų detales žiūrėti SK dalies brėžiniuose.
  6. Vitrinių VTL-6 ir VTL-7 aukštis bus tikslinamas įvertinus patvirtintą projekto vedinimo dalį.
  7. Šachtų dydžiai tikslinami pagal inžinerinių dalių projektus ir konstrukcinius sprendimus.

0	2022 04	Statybų leidžiančiam dokumentui gauti
LAIDA	DATA	LAIDOS STATUSAS. KEITIMŲ PRIEŽASTIS
KVAL. PATV. DOK.NR. KA 33679		STATINIO PROJEKTO PAVADINIMAS Mokslų paskirties pastatas. Konstitucijos pr. 12A, Vilnius. Paskirties keitimo ir rekonstravimo projektas
KVAL. PATV. DOK.NR. A 017 D-1 077617		STATINIO NUMERIS IR PAVADINIMAS 1098-9011-7014 Pastatas - Planetariumas
LT	STATYTOJAS VŠĮ „Vilniaus universitetas“	DOKUMENTO PAVADINIMAS ANTRŲ AUKŠTO PLANAS DOKUMENTO ŽYMUO 2020-03.01-DP-SA-B-03
		LAIDA 0
		LAPAS LAPŲ 1 1

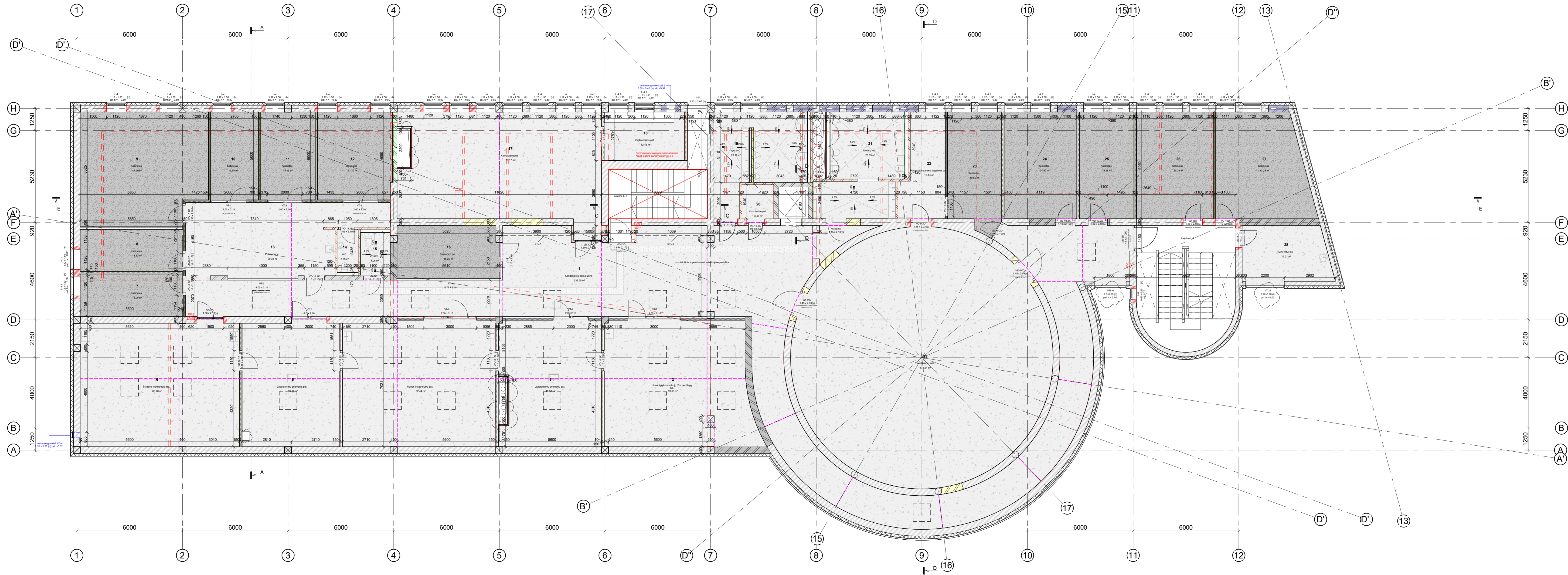

2 A PATALPŲ EKSPLIKACIJA (SU APDAILA)						
NR.	PATALPA	PLŪTAS KV. M.	GRINDŲ APDAILA	SIENŲ APDAILA	LUBŲ APDAILA	GRINDŲ DETALĖ
1	Koridoriai su polio zona	232.55 m²	Lejamos betoninės grūdys	Trinkuojama+glastoma+daboma; glastoma+daboma	Trinkuojama; glastoma; daboma perdanga	GR-3 (152.60 kv.m.); GR-7 (31.6 kv.m.); GR-8 (71.90 kv.m.)
2	Įmanųjų konstrukcijų IT ir medžiagų lab.	59.53 m²	Lejamos betoninės grūdys	Trinkuojama+glastoma+daboma; glastoma+daboma	Trinkuojama; glastoma; daboma perdanga	GR-3 (47.00 kv.m.); GR-7 (13.10 kv.m.)
3	Laboratorių priemonių pat.	40.53 m²	Lejamos betoninės grūdys	Trinkuojama+glastoma+daboma; glastoma+daboma	Trinkuojama; glastoma; daboma perdanga	GR-3
4	Fizikos ir astrofizikų pat.	62.44 m²	Lejamos betoninės grūdys	Trinkuojama+glastoma+daboma; glastoma+daboma	Trinkuojama; glastoma; daboma perdanga	GR-3
5	Laboratorių priemonių pat.	39.47 m²	Lejamos betoninės grūdys	Trinkuojama+glastoma+daboma; glastoma+daboma	Trinkuojama; glastoma; daboma perdanga	GR-3
6	Šviesos technologijų lab.	63.20 m²	Lejamos betoninės grūdys	Trinkuojama+glastoma+daboma; glastoma+daboma	Trinkuojama; glastoma; daboma perdanga	GR-3
7	Kabinetas	13.90 m²	Kiliminė danga	Trinkuojama+glastoma+daboma; glastoma+daboma	Trinkuojama; glastoma; daboma perdanga	GR-3
8	Kabinetas	13.82 m²	Kiliminė danga	Trinkuojama+glastoma+daboma; glastoma+daboma	Trinkuojama; glastoma; daboma perdanga	GR-3
9	Kabinetas	44.99 m²	Kiliminė danga	Trinkuojama+glastoma+daboma; glastoma+daboma	Trinkuojama; glastoma; daboma perdanga	GR-3
10	Kabinetas	13.65 m²	Kiliminė danga	Trinkuojama+glastoma+daboma; glastoma+daboma	Trinkuojama; glastoma; daboma perdanga	GR-3
11	Kabinetas	15.49 m²	Kiliminė danga	Trinkuojama+glastoma+daboma; glastoma+daboma	Trinkuojama; glastoma; daboma perdanga	GR-3
12	Kabinetas	21.30 m²	Kiliminė danga	Trinkuojama+glastoma+daboma; glastoma+daboma	Trinkuojama; glastoma; daboma perdanga	GR-3
13	Polio zona	20.36 m²	Lejamos betoninės grūdys	Trinkuojama+glastoma+daboma	Trinkuojama; glastoma; daboma perdanga	GR-3
14	WC	2.85 m²	Lejamos betoninės grūdys	Trinkuojama+klijuojamos plytelės	Metalinio trinkelio pakabinamos + 40 proc. akustinis lubų	GR-6
15	2N WC	4.05 m²	Lejamos betoninės grūdys	Trinkuojama+klijuojamos plytelės	Metalinio trinkelio pakabinamos + 40 proc. akustinis lubų	GR-6
16	Pasirūmų pat.	18.20 m²	Kiliminė danga	Trinkuojama+glastoma+daboma	Trinkuojama; glastoma; daboma perdanga	GR-3
17	Kompiuterių pat.	70.17 m²	Lejamos betoninės grūdys	Trinkuojama+glastoma+daboma; glastoma+daboma	Trinkuojama; glastoma; daboma perdanga	GR-3
18	Orglechnikos pat.	12.46 m²	Lejamos betoninės grūdys	Trinkuojama+glastoma+daboma; glastoma+daboma	Trinkuojama; glastoma; daboma perdanga	GR-3
19	Vyrų WC	23.19 m²	Lejamos betoninės grūdys	Trinkuojama+klijuojamos plytelės	Metalinio trinkelio pakabinamos + 40 proc. akustinis lubų	GR-6
20	Konferencinė pat.	3.45 m²	Lejamos betoninės grūdys	Trinkuojama+glastoma+daboma	Trinkuojama; glastoma; daboma perdanga	GR-3
21	Moterių WC	26.03 m²	Lejamos betoninės grūdys	Trinkuojama+klijuojamos plytelės	Metalinio trinkelio pakabinamos + 40 proc. akustinis lubų	GR-6 (26.00 kv.m.); GR-7 (2.90 kv.m.)
22	Planetariumo salės pagalb. pat.	13.44 m²	Lejamos betoninės grūdys	Trinkuojama+glastoma+daboma; glastoma+daboma	Trinkuojama; glastoma; daboma perdanga	GR-3
23	Kabinetas	19.59 m²	Kiliminė danga	Trinkuojama+glastoma+daboma; glastoma+daboma	Trinkuojama; glastoma; daboma perdanga	GR-6 (19.40 kv.m.); GR-7 (1.80 kv.m.)
24	Kabinetas	24.80 m²	Kiliminė danga	Trinkuojama+glastoma+daboma; glastoma+daboma	Trinkuojama; glastoma; daboma perdanga	GR-3
25	Kabinetas	18.98 m²	Kiliminė danga	Trinkuojama+glastoma+daboma; glastoma+daboma	Trinkuojama; glastoma; daboma perdanga	GR-3
26	Kabinetas	26.25 m²	Kiliminė danga	Trinkuojama+glastoma+daboma; glastoma+daboma	Trinkuojama; glastoma; daboma perdanga	GR-3
27	Kabinetas	30.23 m²	Kiliminė danga	Trinkuojama+glastoma+daboma; glastoma+daboma	Trinkuojama; glastoma; daboma perdanga	GR-3
28	Mėg vnt.vntė	15.31 m²	Lejamos betoninės grūdys	Trinkuojama+glastoma+daboma	Trinkuojama; glastoma; daboma perdanga	GR-6
29	Planetariumo salė	174.21 m²	Lejamos betoninės grūdys	Trinkuojama+glastoma+daboma	Trinkuojama; glastoma; daboma perdanga	GR-7
		1124.06 m²				

- SUTARTINIAI ŽYMĖJIMAI**
- Kiliminė danga
  - Lietas betonas
  - Deformacinės siūlės grindyse
- PASTABOS:**
- Brėžinys žiūrėti kartu su SK dalies brėžiniais.
  - Matmenys pateikti milimetrais, altitudės - metrais.
  - Matmenys ir kiekis tikslinti statyboje.
  - Techninį aprašymą skaityti T.S.
  - Grindų detales žiūrėti SK dalies brėžiniuose.
  - Vitrių VTL-6 ir VTL-7 aukštis bus tikslinamas įvertinus patvirtintą projekto vedinimo dali.
  - Šachtų dydžiai tikslinami pagal inžinerinių dalių projektus ir konstrukcinius sprendimus.

ESAN		2022 04		Statybą leidžiančiam dokumentui gauti	
LAIIDA	DATA	LAIDOS STATUSAS. KEITIMŲ PRIEŽASTIS			
ROYAL PATV. DOK.NR. KA 33679		STATINIO PROJEKTO PAVADINIMAS			
		Mokslų paskirties pastatas. Konstitucijos pr. 12A, Vilnius. Paskirties keitimo ir rekonstravimo projektas			
		STATINIO NUMERIS IR PAVADINIMAS			
		1098-9011-7014			
		Pastatas - Planetariumas			
ROYAL PATV. DOK.NR. A 017		DOKUMENTO PAVADINIMAS			
D-1 07617		ANTRO AUKŠTO GRINDŲ PLANAS			
		1:100			
		LAPAS LAPŲ			
		1 1			
LT	SIŪLYTOJAS VSJ „Vilniaus universitetas“	DOKUMENTO ŽYMUO 2020-03-01-DP-SA-B-03-1			

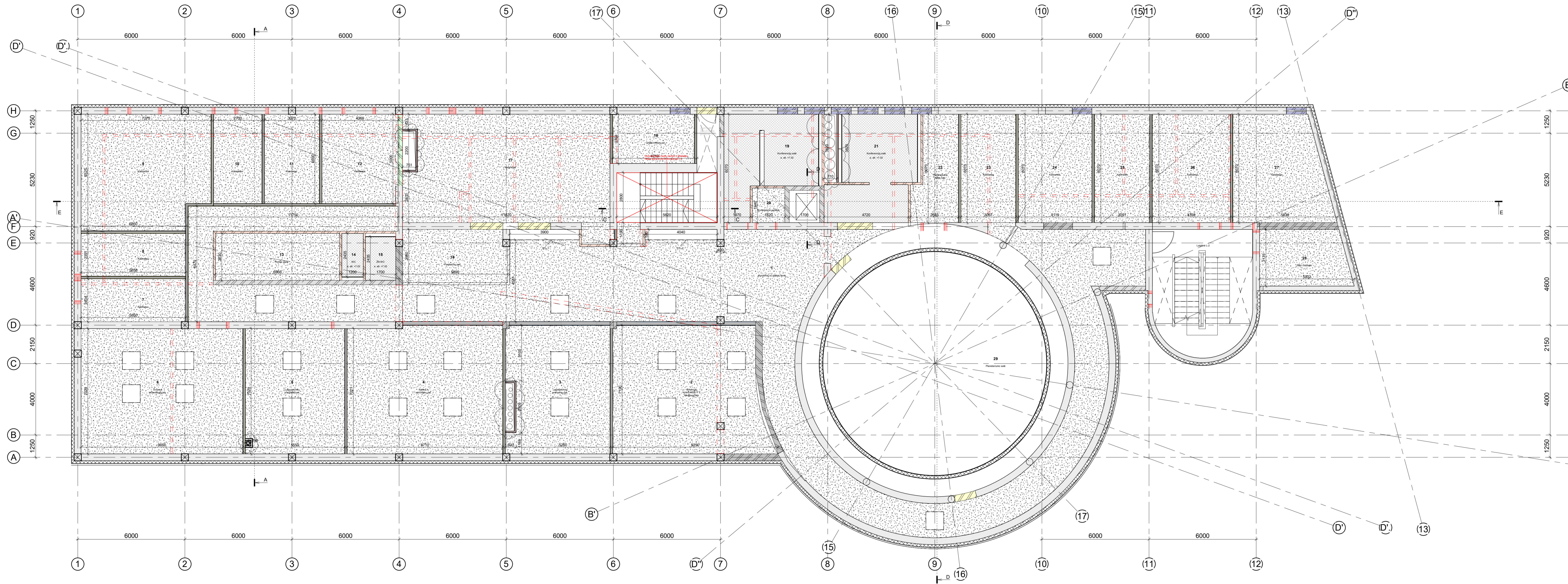

2 A PATALPŲ EKSPLIKACIJA (SU APDAILA)						
NR.	PATALPA	FLŪTAS kv. M.	GRINDŲ APDAILA	SIENŲ APDAILA	LUBŲ APDAILA	GRINDŲ DETALĖ
1	Koridorai su poliso zona	232.55 m <sup>2</sup>	Legamos betoninės grindys	Tinkuojama+glaistoma+dažoma; glaistoma+dažoma	Tinkuojama, glaistoma, dažoma perdanga	GR-3 (152.60 kv.m.); GR-8 (131.95 kv.m.); GR-3 (147.50 kv.m.); GR-7 (13.10 kv.m)
2	Biomedinių konstrukcijų IT medžiagų lab.	59.53 m <sup>2</sup>	Legamos betoninės grindys	Tinkuojama+glaistoma+dažoma; glaistoma+dažoma	Tinkuojama, glaistoma, dažoma perdanga	GR-3
3	Laboratorių priemonių pat.	40.53 m <sup>2</sup>	Legamos betoninės grindys	Tinkuojama+glaistoma+dažoma; glaistoma+dažoma	Tinkuojama, glaistoma, dažoma perdanga	GR-3
4	Fizikos ir astrofizikų pat.	62.44 m <sup>2</sup>	Legamos betoninės grindys	Tinkuojama+glaistoma+dažoma; glaistoma+dažoma	Tinkuojama, glaistoma, dažoma perdanga	GR-3
5	Laboratorių priemonių pat.	39.47 m <sup>2</sup>	Legamos betoninės grindys	Tinkuojama+glaistoma+dažoma; glaistoma+dažoma	Tinkuojama, glaistoma, dažoma perdanga	GR-3
6	Sėvišos technologijų lab.	63.20 m <sup>2</sup>	Legamos betoninės grindys	Tinkuojama+glaistoma+dažoma; glaistoma+dažoma	Tinkuojama, glaistoma, dažoma perdanga	GR-3
7	Kabinetas	13.90 m <sup>2</sup>	Kilminė dangsa	Tinkuojama+glaistoma+dažoma; glaistoma+dažoma	Tinkuojama, glaistoma, dažoma perdanga	GR-3
8	Kabinetas	13.82 m <sup>2</sup>	Kilminė dangsa	Tinkuojama+glaistoma+dažoma; glaistoma+dažoma	Tinkuojama, glaistoma, dažoma perdanga	GR-3
9	Kabinetas	44.99 m <sup>2</sup>	Kilminė dangsa	Tinkuojama+glaistoma+dažoma; glaistoma+dažoma	Tinkuojama, glaistoma, dažoma perdanga	GR-3
10	Kabinetas	13.65 m <sup>2</sup>	Kilminė dangsa	Tinkuojama+glaistoma+dažoma; glaistoma+dažoma	Tinkuojama, glaistoma, dažoma perdanga	GR-3
11	Kabinetas	15.49 m <sup>2</sup>	Kilminė dangsa	Tinkuojama+glaistoma+dažoma; glaistoma+dažoma	Tinkuojama, glaistoma, dažoma perdanga	GR-3
12	Kabinetas	21.30 m <sup>2</sup>	Kilminė dangsa	Tinkuojama+glaistoma+dažoma; glaistoma+dažoma	Tinkuojama, glaistoma, dažoma perdanga	GR-3
13	Palūkos zona	20.36 m <sup>2</sup>	Legamos betoninės grindys	Tinkuojama+glaistoma+dažoma	Tinkuojama, glaistoma, dažoma perdanga	GR-3
14	WC	2.85 m <sup>2</sup>	Legamos betoninės grindys	Tinkuojama+Hijujamos plytelės	Metalinio tinklelio pakabinamos + 40 proc. akustinis lubų	GR-6
15	ŽN WC	4.05 m <sup>2</sup>	Legamos betoninės grindys	Tinkuojama+Hijujamos plytelės	Metalinio tinklelio pakabinamos + 40 proc. akustinis lubų	GR-6
16	Pasitarimų pat.	18.20 m <sup>2</sup>	Kilminė dangsa	Tinkuojama+glaistoma+dažoma	Tinkuojama, glaistoma, dažoma perdanga	GR-3
17	Kompiuterių pat.	70.17 m <sup>2</sup>	Legamos betoninės grindys	Tinkuojama+glaistoma+dažoma; glaistoma+dažoma	Tinkuojama, glaistoma, dažoma perdanga	GR-3
18	Orgechnikos pat.	12.46 m <sup>2</sup>	Legamos betoninės grindys	Tinkuojama+glaistoma+dažoma; glaistoma+dažoma	Tinkuojama, glaistoma, dažoma perdanga	GR-3
19	Vynų WC	23.19 m <sup>2</sup>	Legamos betoninės grindys	Tinkuojama+Hijujamos plytelės	Metalinio tinklelio pakabinamos + 40 proc. akustinis lubų	GR-6
20	Kompiuterių pat.	3.46 m <sup>2</sup>	Legamos betoninės grindys	Tinkuojama+glaistoma+dažoma	Tinkuojama, glaistoma, dažoma perdanga	GR-3
21	Motelių WC	26.03 m <sup>2</sup>	Legamos betoninės grindys	Tinkuojama+Hijujamos plytelės	Metalinio tinklelio pakabinamos + 40 proc. akustinis lubų	GR-6 (26.60 kv.m.); GR-7 (2.90 kv.m)
22	Planetaariumo salės pagalbinė pat.	13.44 m <sup>2</sup>	Legamos betoninės grindys	Tinkuojama+glaistoma+dažoma; glaistoma+dažoma	Tinkuojama, glaistoma, dažoma perdanga	GR-3
23	Kabinetas	19.59 m <sup>2</sup>	Kilminė dangsa	Tinkuojama+glaistoma+dažoma; glaistoma+dažoma	Tinkuojama, glaistoma, dažoma perdanga	GR-6 (19.40 kv.m.); GR-7 (1.90 kv.m)
24	Kabinetas	24.80 m <sup>2</sup>	Kilminė dangsa	Tinkuojama+glaistoma+dažoma; glaistoma+dažoma	Tinkuojama, glaistoma, dažoma perdanga	GR-3
25	Kabinetas	18.58 m <sup>2</sup>	Kilminė dangsa	Tinkuojama+glaistoma+dažoma; glaistoma+dažoma	Tinkuojama, glaistoma, dažoma perdanga	GR-3
26	Kabinetas	26.25 m <sup>2</sup>	Kilminė dangsa	Tinkuojama+glaistoma+dažoma; glaistoma+dažoma	Tinkuojama, glaistoma, dažoma perdanga	GR-3
27	Kabinetas	30.23 m <sup>2</sup>	Kilminė dangsa	Tinkuojama+glaistoma+dažoma; glaistoma+dažoma	Tinkuojama, glaistoma, dažoma perdanga	GR-3
28	Mirė virtuvė	15.31 m <sup>2</sup>	Legamos betoninės grindys	Tinkuojama+glaistoma+dažoma	Tinkuojama, glaistoma, dažoma perdanga	GR-6
29	Planetaariumo salė	174.21 m <sup>2</sup>	Legamos betoninės grindys	Tinkuojama+glaistoma+dažoma	Tinkuojama, glaistoma, dažoma perdanga	GR-7

- SUTARTINIAI ŽYMĖJIMAI**
- Tinkuojama, glaistoma, dažoma perdanga
  - Metalinio tinklelio pakabinamos + 40 proc. akustinis lubų

- PASTABOS:**
- Brėžinius žiūrėti kartu su SK dalies brėžiniais.
  - Matmenys pateikti milimetrais, altitudės - metrais.
  - Matmenis ir kiekis tikslinti statyboje.
  - Techinį aprašymą skaityti T.S.
  - Virinių VTL-6 ir VTL-7 aukštis bus tikslinamas įvertinus patvirtintą projekto vedinimo dalį.
  - Sąchių dydžiai tikslinami pagal inžinerinių dalių projektus ir konstrukcinius sprendimus.
  - Pakabinamų lubų aukštis bus tikslinamas turint visų inžinerinių dalių projektą.

0	2022 04	Statybą leidžiančiam dokumentui gauti
LAIDA	DATA	LAIDOS STATUSAS. KEITIMŲ PRIEŽASTIS
KVAL. PATV. DOK.NR. KA 33679		STATINIO PROJEKTO PAVADINIMAS Mokslų paskirties pastatas. Konstitucijos pr. 12A, Vilnius. Paskirties keitimo ir rekonstravimo projektas
KVAL. PATV. DOK.NR. A 017 D-1 077617		STATINIO NUMERIS IR PAVADINIMAS 1098-9011-7014 Pastatas - Planetaariumas
LT	STATYTOJAS VŠĮ „Vilniaus universitetas“	DOKUMENTO PAVADINIMAS ANTRO AUKŠTO LUBŲ PLANAS DOKUMENTO ŽYMUO 2020-03.01-DP-SA-B-03-2
		LAIDA 0
		LAPAS LAPŲ 1 1

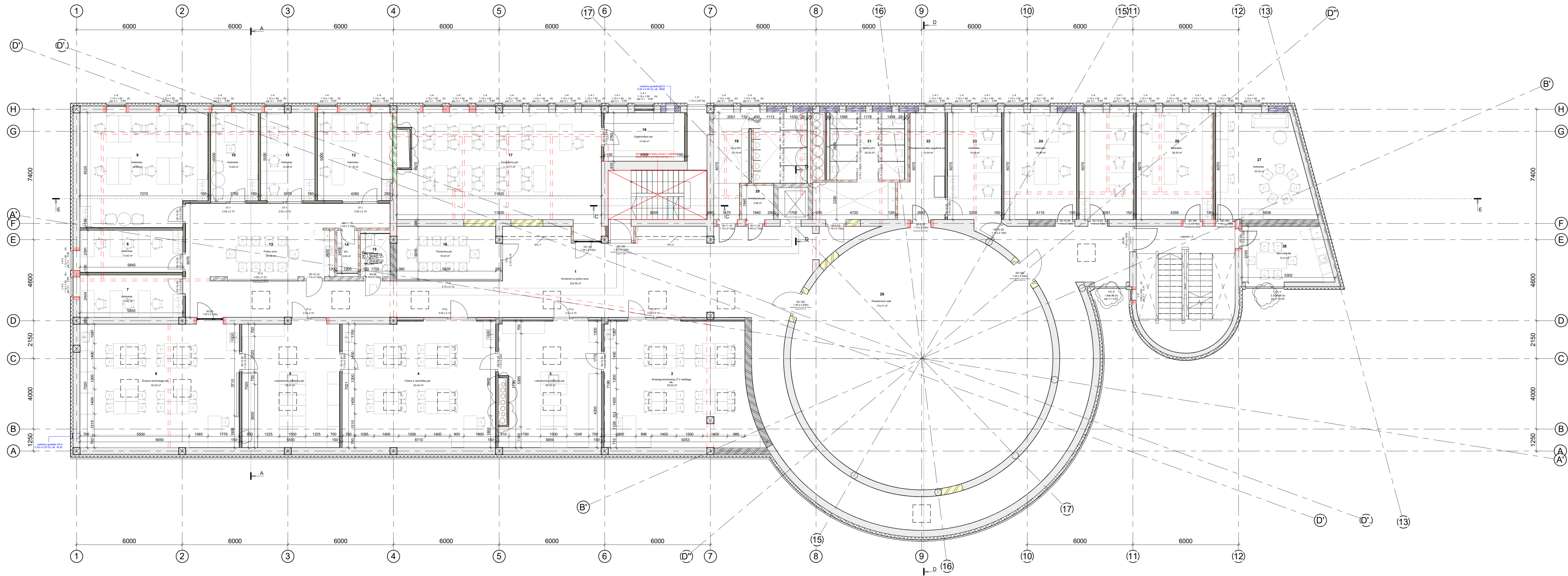

2 A PATALPŲ EKSPLIKACIJA		
NR.	PATALPA	PLOTAS KV. M.
1	Koridoriai su poilsio zona	232.55 m <sup>2</sup>
2	Išmaniųjų konstrukcijų IT ir medžiagų lab.	59.53 m <sup>2</sup>
3	Laboratoriųjų priemonių pat.	40.53 m <sup>2</sup>
4	Fizikos ir astrofizikų pat.	62.44 m <sup>2</sup>
5	Laboratoriųjų priemonių pat.	39.47 m <sup>2</sup>
6	Šviesos technologijų lab.	63.20 m <sup>2</sup>
7	Kabinetas	13.90 m <sup>2</sup>
8	Kabinetas	13.82 m <sup>2</sup>
9	Kabinetas	44.99 m <sup>2</sup>
10	Kabinetas	13.65 m <sup>2</sup>
11	Kabinetas	15.49 m <sup>2</sup>
12	Kabinetas	21.30 m <sup>2</sup>
13	Poilsio zona	20.36 m <sup>2</sup>
14	WC	2.85 m <sup>2</sup>
15	ŽN WC	4.05 m <sup>2</sup>
16	Pasitarimų pat.	18.20 m <sup>2</sup>
17	Kompiuterių pat.	70.17 m <sup>2</sup>
18	Orgtechnikos pat.	12.46 m <sup>2</sup>
19	Vyrų WC	23.19 m <sup>2</sup>
20	Komutacinė pat.	3.46 m <sup>2</sup>
21	Motelių WC	26.03 m <sup>2</sup>
22	Planetariumo salės pagalbinė pat.	13.44 m <sup>2</sup>
23	Kabinetas	19.59 m <sup>2</sup>
24	Kabinetas	24.80 m <sup>2</sup>
25	Kabinetas	18.58 m <sup>2</sup>
26	Kabinetas	26.25 m <sup>2</sup>
27	Kabinetas	30.23 m <sup>2</sup>
28	Mini virtuvėlė	15.31 m <sup>2</sup>
29	Planetariumo salė	174.21 m <sup>2</sup>
		1124.06 m <sup>2</sup>

PASTABOS:  
 1. Brėžinius žiūrėti kartu su SK dalies brėžiniais.  
 2. Matmenys pateikti milimetrais, altitudės - metrais.  
 3. Matmenis ir kiekius tikslinti statyboje.  
 4. Techninį aprašymą skaityti T.S.  
 5. Vitrinių VTL-6 ir VTL-7 aukštis bus tikslinamas įvertinus patvirtintą projekto vedinio dalį.  
 6. Sačtų dydžiai tikslinami pagal inžinerinių dalių projektus ir konstrukcinius sprendimus.

0	2022 04	Statybą leidžiančiam dokumentui gauti
LAIDA	DATA	LAIDOS STATUSAS. KEITIMŲ PRIEŽASTIS
KVAL. PATV. DOK.NR. KA 33679	Architectural Construction Engineering	STATINIO PROJEKTO PAVADINIMAS Mokslų paskirties pastatas. Konstitucijos pr. 12A, Vilnius. Paskirties keitimo ir rekonstravimo projektas
KVAL. PATV. DOK.NR. A 017	ARCHITECTŪROS LINIJA	STATINIO NUMERIS IR PAVADINIMAS 1098-9011-7014 Pastatas - Planetariumas
D-1 07617		DOKUMENTO PAVADINIMAS ANTRO AUKŠTO BALDŲ PLANAS
LT	STATYTOJAS VŠĮ „Vilniaus universitetas“	DOKUMENTO ŽYMUO 2020-03.01-DP-SA-B-03-3
		LAIDA 0
		LAPAS LAPŲ 1 1

3 A PATALPŲ EKSPLIKACIJA		
NR.	PATALPA	PLOTAS KV. M.
1	Holas	8.27 m <sup>2</sup>
2	Techninė patalpa	15.84 m <sup>2</sup>
3	Techninė patalpa	208.77 m <sup>2</sup>
4	Techninė patalpa	16.91 m <sup>2</sup>
		249.79 m <sup>2</sup>

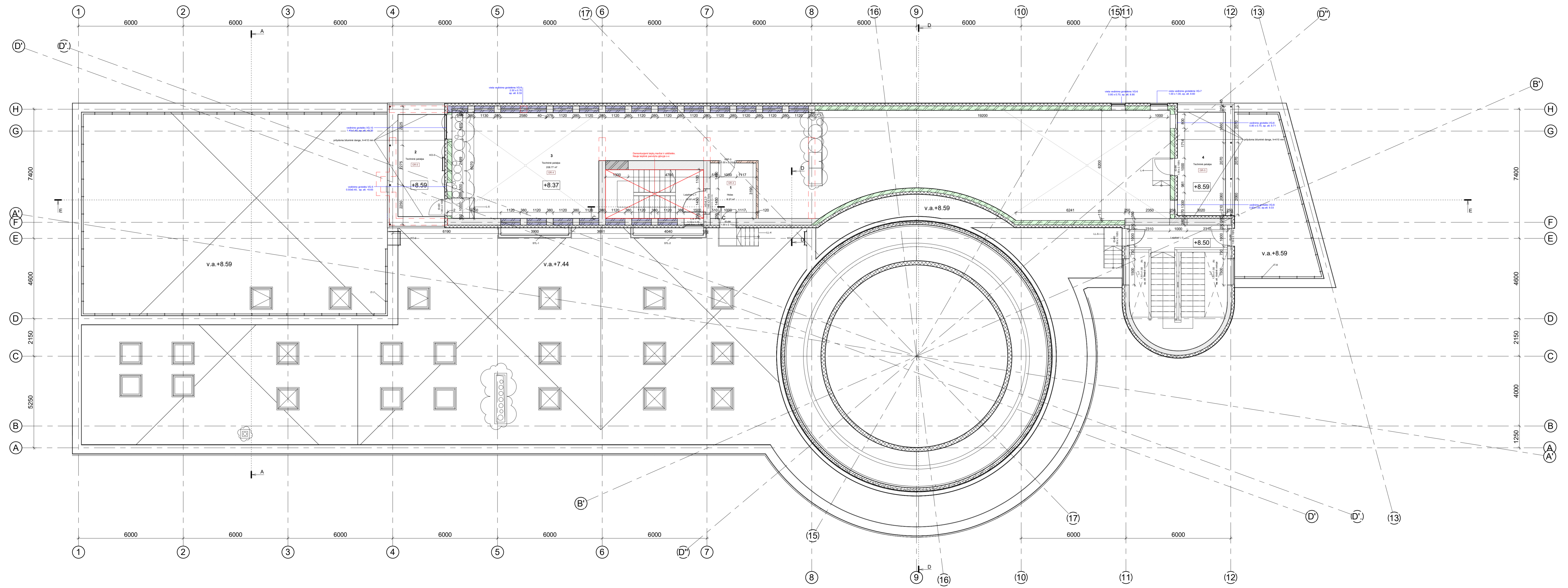

- SUTARTINIAI ŽYMĖJIMAI**
- Esamos g/b kolonos
  - Esamos ativaros
  - Griunamos sienos
  - Kertamos/platinamos angos
  - Naujos silikatinų plytų mūro ativaros, M15, 250 mm
  - Naujos silikatinų plytų mūro ativaros, M15, 380 mm
  - Naujos silikatinų mūro blokelių ativaros, M12, 120 mm
  - Naujos silikatinų mūro blokelių ativaros, M15, 150 mm
  - Naujos silikatinų mūro blokelių ativaros, M18, 380 mm
  - Naujos g/k ativaros (GKP-1), 150 mm
  - Naujos akustinės g/k ativaros (GKP-2), 210 mm
  - Naujos priešgaisrinės g/k ativaros (GKP-3), 100 mm
  - Ativaros prietaisų uždengimui, 2 sl. g/k +karkasas 25 mm
  - Projektuojama g/b kolona
  - Keramzito blokeliai, M5, 250 mm
  - Keramzito blokeliai, M5, 380 mm

- PASTABOS:**
1. Brėžinius žiūrėti kartu su SK dalies brėžiniais.
  2. Matmenys pateikti milimetrais, altitudės - metrais.
  3. Matmenys ir kiekis tikslinti statyboje.
  4. Techninį aprašymą skaityti T.S.
  5. Grindų detales žiūrėti SK dalies brėžiniuose.
  6. Sachtų dydžiai tikslinami pagal inžinerinių dalių projektus ir konstrukcinius sprendimus.

0	2022 04	Statybą leidžiančiam dokumentui gauti
LAIDA	DATA	LAIDOS STATUSAS. KEITIMŲ PRIEŽASTIS
KVAL. PATV. DOK.NR. KA 33679		STATINIO PROJEKTO PAVADINIMAS Mokslų paskirties pastatas, Konstitucijos pr. 12A, Vilnius. Paskirties keitimo ir rekonstravimo projektas
KVAL. PATV. DOK.NR. A 017		STATINIO NUMERIS IR PAVADINIMAS 1098-9011-7014 Pastatas - Planetariumas
D-1 077617	1:100	DOKUMENTO PAVADINIMAS TREČIO AUKŠTO PLANAS
LT	STATYTOJAS VŠĮ „Vilniaus universitetas“	DOKUMENTO ŽYMUO 2020-03-01-DP-SA-B-04
		LAPAS LAPŲ 1 1

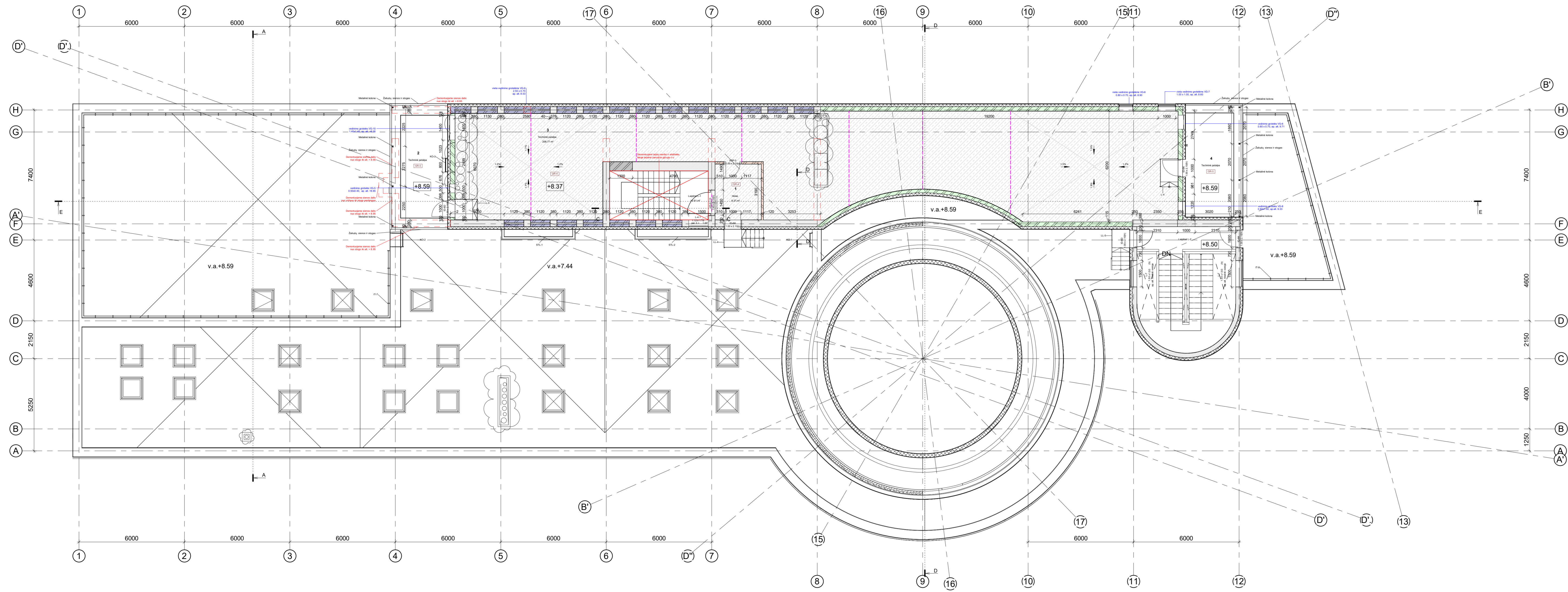

3 A PATALPŲ EKSPLIKACIJA (SU APDAILA)						
NR.	PATALPA	PLOTAS KV. M.	GRINDŲ APDAILA	SIENŲ APDAILA	LIŪBŲ APDAILA	GRINDŲ DETALĖ
1	Holas	8,27 m²	Dažomas betonas	Tinkavimas+dąžymas	Tinkuojama, dažoma	GR-4
2	Techinė patalpa	15,84 m²	Blyumė stogo danga	Tinkavimas+dąžymas	Tinkuojama, dažoma	GR-5
3	Techinė patalpa	268,77 m²	Dažomas betonas	Tinkavimas+dąžymas	Tinkuojama, dažoma	GR-4
4	Techinė patalpa	16,91 m²	Blyumė stogo danga	Tinkavimas+dąžymas	Tinkuojama, dažoma	GR-5
		249,79 m²				

- SUTARTINIAI ŽYMĖJIMAI**
- Betonas su antistatinium paviršium kietikliu
  - Deformacinės siūlės grindyse

- PASTABOS:**
1. Brėžinius žiūrėti kartu su SK dalies brėžiniais.
  2. Matmenys pateikti milimetrais, altitudės - metrais.
  3. Matmenys ir kiekius tikslinti statyboje.
  4. Techninį aprašymą skaityti T.S.
  5. Grindų detales žiūrėti SK dalies brėžiniuose.
  6. Vitrinių VTL-6 ir VTL-7 aukštis bus tiklinamas įvertinus patvirtintą projekto vedinimo dalį.
  7. Šachtų dydžiai tiklinami pagal inžinerinių dalių projektus ir konstrukcinius sprendimus.

0	2022 04	Statybą leidžiančiam dokumentui gauti			
LAIDA	DATA	LAIDOS STATUSAS. KEITIMŲ PRIEŽASTIS			
KVAL. PATV. DOK.NR. KA 33679		Architectural Construction Engineering	STATINIO PROJEKTO PAVADINIMAS		
			Mokslų paskirties pastatas, Konstitucijos pr. 12A, Vilnius. Paskirties keitimo ir rekonstravimo projektas		
			STATINIO NUMERIS IR PAVADINIMAS		
			1098-9011-7014		
			Pastatas - Planetariumas		
KVAL. PATV. DOK.NR. A 017		ARCHITETUROS LINIJA	DOKUMENTO PAVADINIMAS	LAIDA	
D-1 077617			TREČIO AUKŠTO GRINDŲ PLANAS	1:100	0
			DOKUMENTO ŽYMUO	LAPAS	LAPŲ
			2020-03-01-DP-SA-B-04-1	1	1
LT	STATYTOJAS VŠĮ „Vilniaus universitetas“				

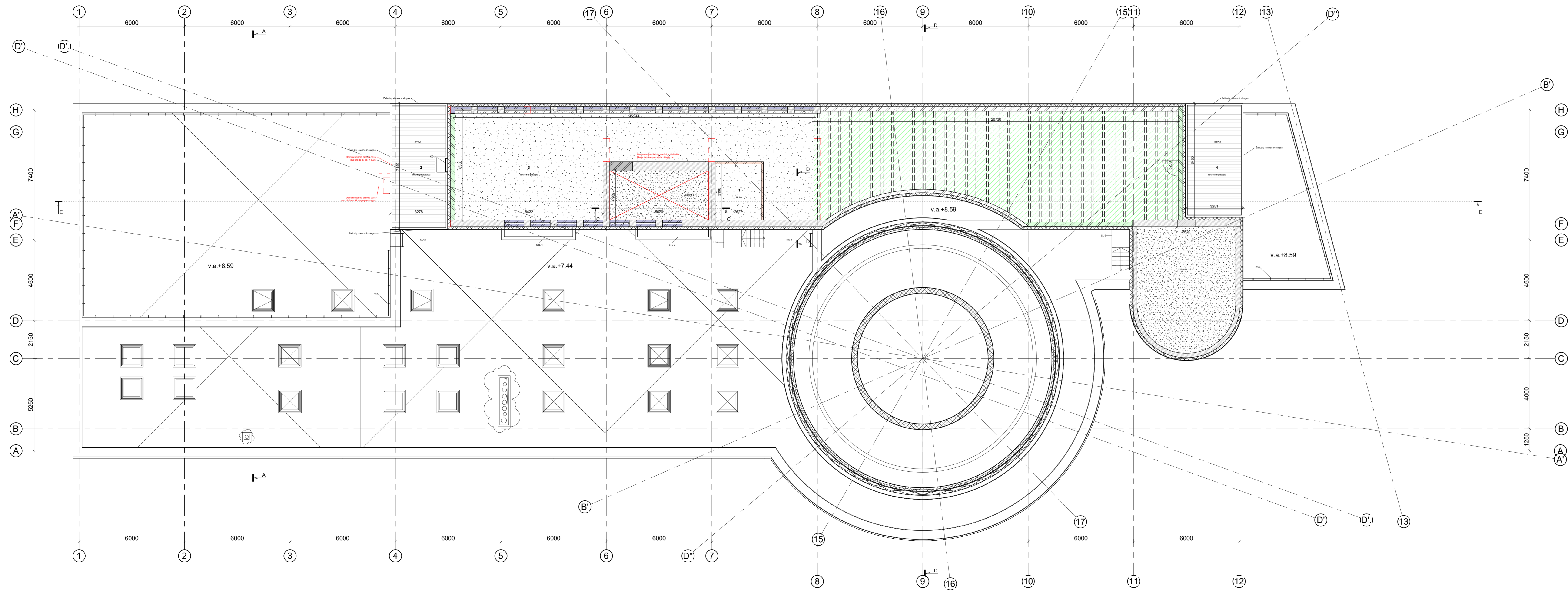

3 A PATALPŲ EKSPLIKACIJA (SU APDAILA)						
NR.	PATALPA	PLOTAS KV. M.	GRINDŲ APDAILA	SIENŲ APDAILA	LUBŲ APDAILA	GRINDŲ DETALĖ
1	Holai	8,27 m <sup>2</sup>	Dažomas betonas	Tinkavimas+dažymas	Tinkuojama, dažoma	GR-4
2	Tekhninė patalpa	15,84 m <sup>2</sup> xd	Blūminė stogo danga	Tinkavimas+dažymas	Tinkuojama, dažoma	GR-5
3	Tekhninė patalpa	208,77 m <sup>2</sup>	Dažomas betonas	Tinkavimas+dažymas	Tinkuojama, dažoma	GR-4
4	Tekhninė patalpa	18,91 m <sup>2</sup> xd	Blūminė stogo danga	Tinkavimas+dažymas	Tinkuojama, dažoma	GR-5
		249,79 m <sup>2</sup>				

**SUTARTINIAI ŽYMĖJIMAI**

- Tinkuojama, glaistoma, dažoma perdanga
- Priešgaisrinis dažymas
- Tinkuojama, dažoma perdanga

**PASTABOS:**

1. Brėžinius žiūrėti kartu su SK dalies brėžiniais.
2. Matmenys pateikti milimetrais, altitudės - metrais.
3. Matmenys ir kiekius tikslinti statyboje.
4. Techninį aprašymą skaityti T.S.
5. Sačtų dydžiai tikslinami pagal inžinerinių dalių projektus ir konstrukcinius sprendimus.

0	2022 04	Statybą leidžiančiam dokumentui gauti
LAIIDA	DATA	LAIIDOS STATUSAS. KEITIMŲ PRIEŽASTIS
KVAL. PATV. DOK.NR. KA 33679		STATINIO PROJEKTO PAVADINIMAS Mokslų paskirties pastatas, Konstitucijos pr. 12A, Vilnius. Paskirties keitimo ir rekonstravimo projektas
KVAL. PATV. DOK.NR. A 017		STATINIO NUMERIS IR PAVADINIMAS 1098-9011-7014 Pastatas - Planetariumas
D-1 077617		DOKUMENTO PAVADINIMAS TREČIO AUKŠTO LUBŲ PLANAS
LT	STATYTOJAS VŠĮ „Vilniaus universitetas“	LAIIDA 0 LAPAS LAPŲ 1 1

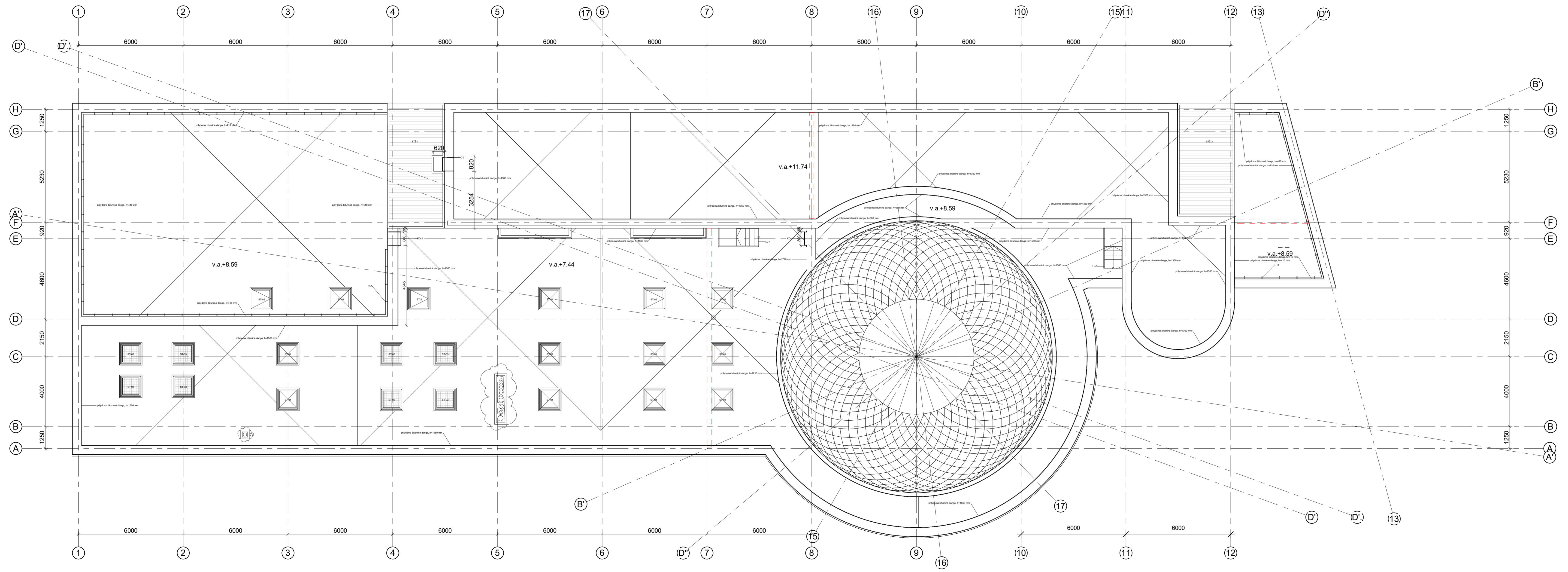

- PASTABOS:**
- Brėžinius žiūrėti kartu su SK dalies brėžiniais.
  - Matmenys pateikti milimetrais, altitudės - metrais.
  - Matmenis ir kiekius tikslinti statyboje.
  - Techinį aprašymą skaityti T.S.
  - Šachtų dydžiai tikslinami pagal inžinerinių dalių projektus ir konstrukcinius sprendimus.

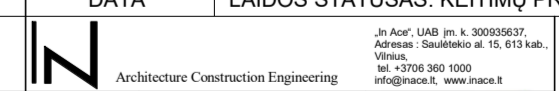
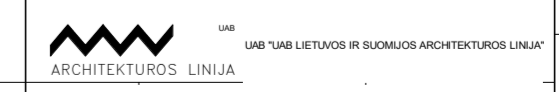
0	2022 04	Statybą leidžiančiam dokumentui gauti
LAIKA	DATA	LAIKOS STATUSAS. KEITIMŲ PRIEŽASTIS
KVAL. PATV. DOK.NR. KA 33679	 <small>Architectural Construction Engineering</small>	<b>STATINIO PROJEKTO PAVADINIMAS</b> Mokslo paskirties pastatas, Konstitucijos pr. 12A, Vilnius. Paskirties keitimo ir rekonstravimo projektas
KVAL. PATV. DOK.NR. A 017	 <small>Architectural Construction Engineering</small>	<b>STATINIO NUMERIS IR PAVADINIMAS</b> 1098-9011-7014 Pastatas - Planetariumas
D-1 077617	<small>UAB "ABE" LIETUVOS IR SUKURIA ARCHITECTURAS UAB</small>	<b>DOKUMENTO PAVADINIMAS</b> STOGO PLANAS
LT	STATYTOJAS VŠĮ „Vilniaus universitetas“	DOKUMENTO ŽYMUO 2020-03-01-DP-SA-B-05
		LAIDA 0
		LAPAS LAPŲ 1 1

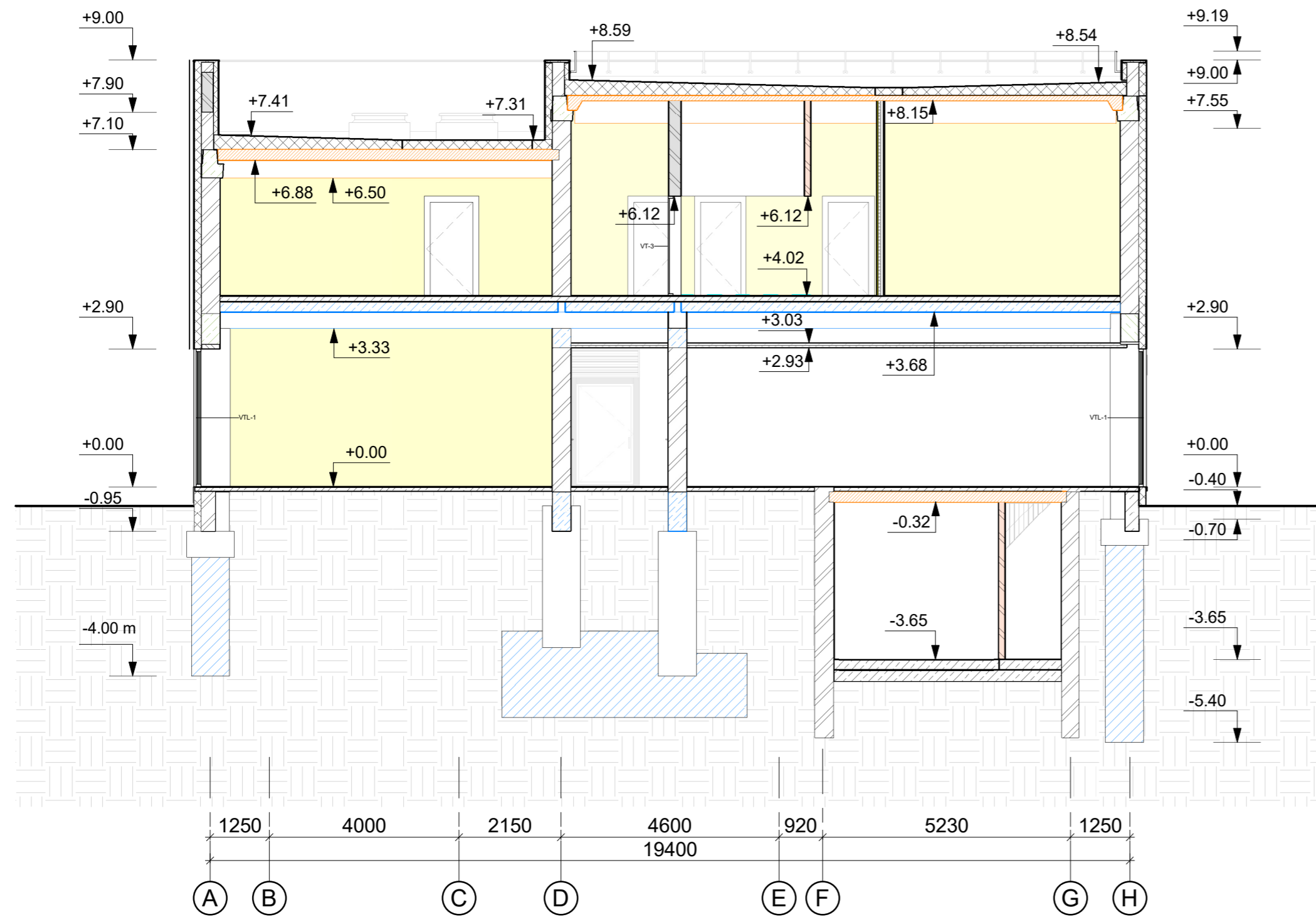

SUTARTINIAI ŽYMĖJIMAI

- Esama perdanga
- Projektuojama monolitinė perdanga
- Metalinio tinklelio pakabinamos lubos
- Esama siena
- Naujos silikatinių plytų mūro atitvaros, M15, 250 mm
- Naujos silikatinio mūro blokelių atitvaros, 120 mm
- Esama sija
- Esamas rostverkas

PASTABOS:

1. Brėžinius žiūrėti kartu su SK dalies brėžiniais;
2. Matmenys pateikti milimerais, altitudės - metrais.
3. Matmenis ir kiekius tikslinti statyboje.
4. Techninį aprašymą skaityti T.S.
5. Pakabinamų lubų aukštis bus tikslinamas turint visų inžinerinių dalių projektą.

0	2022 04	Statybą leidžiančiam dokumentui gauti	
LAIDA	DATA	LAIDOS STATUSAS. KEITIMŲ PRIEŽASTIS	
KVAL. PATV. DOK.NR.		<small>Jū Anči' UAB (m. k. 300038037) Adresas: Saulėtekio al. 15, 613 kab., Vilnius. Tel. +3706 360 1000 info@maea.lt, www.maea.lt</small>	STATINIO PROJEKTO PAVADINIMAS
KA 33679			Mokslų paskirties pastatas. Konstitucijos pr. 12A, Vilnius. Paskirties keitimo ir rekonstravimo projektas
KVAL. PATV. DOK.NR.		<small>UAB "LAIM LIETUVOS IR SUOMIJOS ARCHITEKTŪROS LINIJA"</small>	STATINIO NUMERIS IR PAVADINIMAS
A 017			1098-9011-7014
D-1 077617			Pastatas - Planetariumas
			DOKUMENTO PAVADINIMAS
			PJŪVIS A-A
			1:100
			LAIDA
			0
LT	STATYTOJAS		DOKUMENTO ŽYMUO
	VŠĮ „Vilniaus universitetas“		2020-03.01-DP-SA.B-06
			LAPAS
			LAPŲ
			1
			1

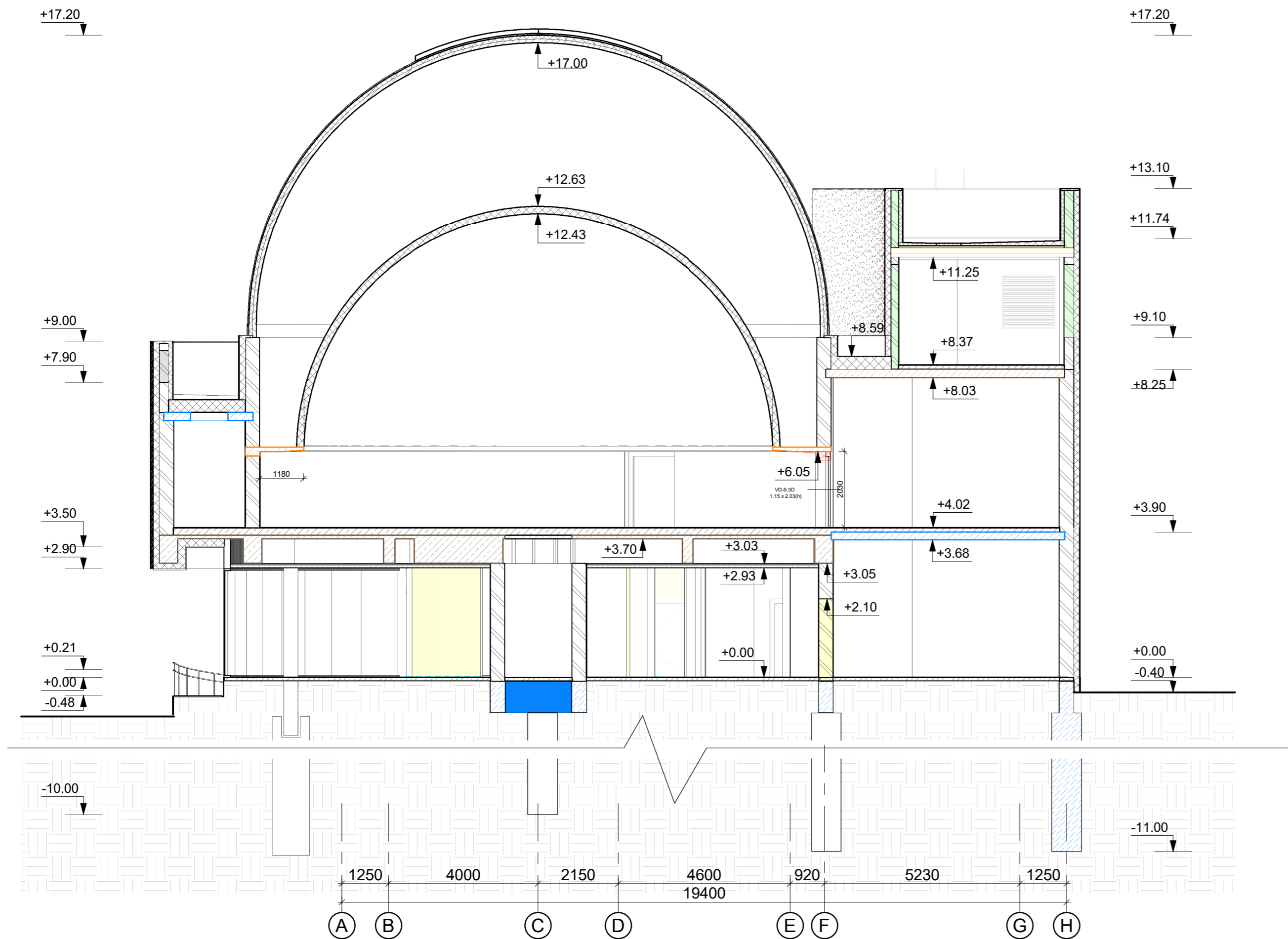

SUTARTINIAI ŽYMĖJIMAI

- Esamos perdanga
- Esamas denginys
- Projektuojama monolitinė perdanga
- Metalinio tinklelio pakabinamos lubos
- Esama siena
- Naujos silikatinių plytų mūro atitvaros, M15, 250 mm
- Naujos silikatinio mūro blokelių atitvaros, 120 mm
- Keramzito blokeliai, M5, 200mm
- Esama sija
- Gegnės
- Esamas rostverkas
- Tinkas

PASTABOS:







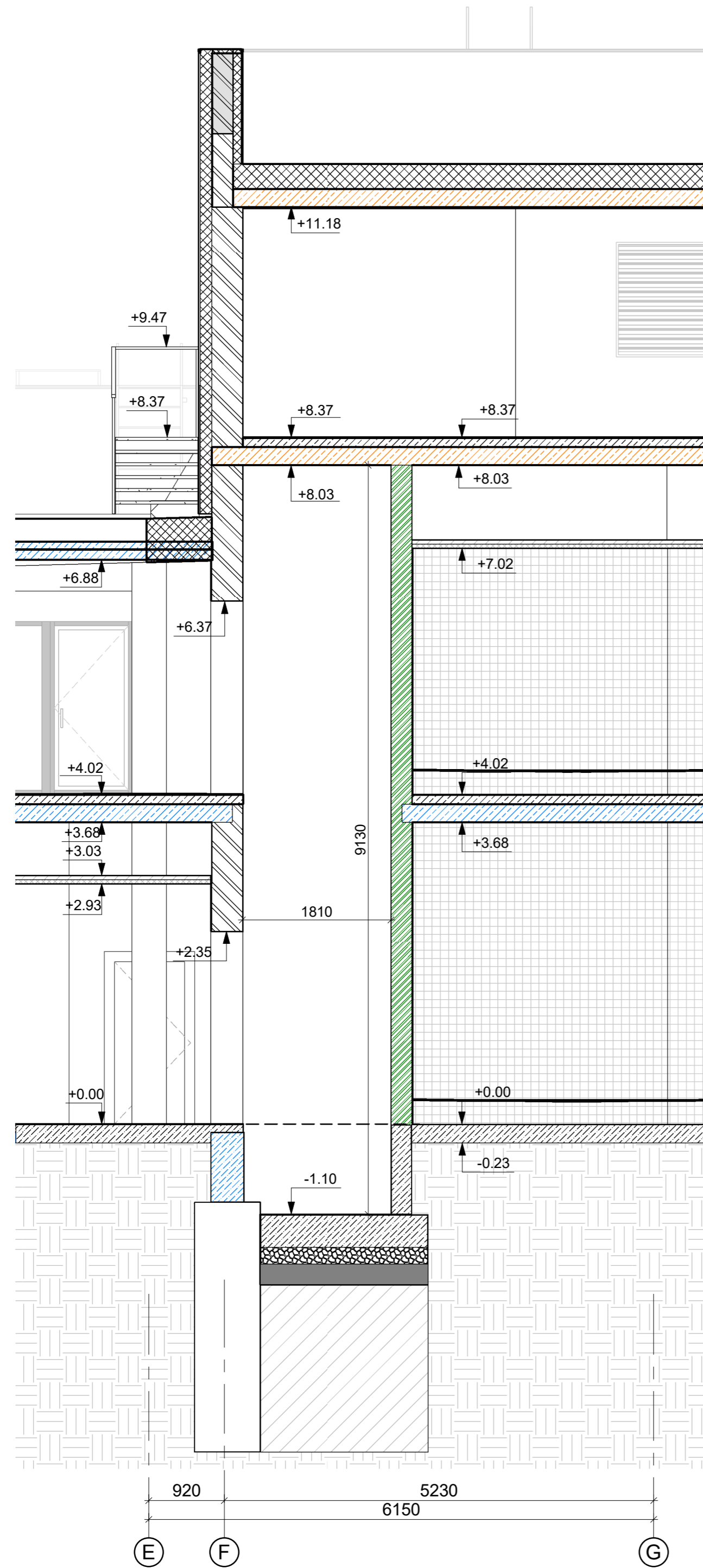

1. Brėžinius žiūrėti kartu su SK dalies brėžiniais;
2. Matmenys pateikti milimetrtais, altitudės - metrais.
3. Matmenis ir kiekius tikslinti statyboje.
4. Techninį aprašymą skaityti T.S.
5. Pakabinamų lubų aukštis bus tikslinamas turint visų inžinerinių dalių projektą.

0	2022 04	Statybą leidžiančiam dokumentui gauti	
LAIDA	DATA	LAIIDOS STATUSAS. KEITIMŲ PRIEŽASTIS	
KVAL. PATV. DOK.NR. KA 33679		<small>Jis Aca! UAB (m. k. 300036037, Adresas: Saulėtekio al. 15, 613 kab., Vilnius, tel. +3706 360 1000, info@isaca.lt, www.isaca.lt)</small> Architecture Construction Engineering	<b>STATINIO PROJEKTO PAVADINIMAS</b> Mokslo paskirties pastatas. Konstitucijos pr. 12A, Vilnius. Paskirties keitimo ir rekonstravimo projektas
KVAL. PATV. DOK.NR. A 017 D-1 077617		UAB "LAMB LIETUVOS IR SUOMIJOS ARCHITEKTŪROS LINIJA" ARCHITEKTŪROS LINIJA	<b>STATINIO NUMERIS IR PAVADINIMAS</b> 1098-9011-7014 Pastatas - Planetariumas
LT	STATYTOJAS VŠĮ „Vilniaus universitetas“	DOKUMENTO ŽYMUO 2020-03.01-DP-SA.B-07	LAIDA 0 DOKUMENTO PAVADINIMAS PJŪVIS B-B 1:100 LAPAS LAPŲ 1 1







SUTARTINIAI ŽYMĖJIMAI

-  Esamos perdanga
-  Projektuojama monolitinė perdanga
-  GB perdanga /grindinys
-  Metalinio tinklelio pakabinamos lubos
-  Esama siena
-  Naujos silikatinių plytų mūro atitvaros, M15, 250 mm
-  Keramzito blokėliai, M5, 200mm
-  Esamas rostverkas

PASTABOS:

1. Brėžinius žiūrėti kartu su SK dalies brėžiniais;
2. Matmenys pateikti milimrais, altitudės - metrais.
3. Matmenys ir kiekius tikslinti statyboje.
4. Techninį aprašymą skaityti T.S.

0	2022 04	Statybą leidžiančiam dokumentui gauti	
LAIDA	DATA	LAIDOS STATUSAS. KEITIMŲ PRIEŽASTIS	
KVAL. PATV. DOK.NR.	 Architecture Construction Engineering Jū Ančiū LUB (m. k. 300035837) Adresas: Saulėtekio al. 15, 613 kab., Vilnius. tel. +3706 360 1000 info@aac.e, www.aac.e	STATINIO PROJEKTO PAVADINIMAS	
KA 33679		Mokslų paskirties pastatas. Konstitucijos pr. 12A, Vilnius. Paskirties keitimo ir rekonstravimo projektas	
KVAL. PATV. DOK.NR.	 UAB "LAIMA LIETUVOS IR SUOMIJOS ARCHITEKTŪROS LINIJA" ARCHITEKTŪROS LINIJA	STATINIO NUMERIS IR PAVADINIMAS	
A 017		1098-9011-7014 Pastatas - Planetariumas	
D-1 077617		DOKUMENTO PAVADINIMAS	LAIDA
		PJŪVIS D-D	0
			1:50
LT	STATYTOJAS	DOKUMENTO ŽYMUO	LAPAS LAPŲ
	VŠĮ „Vilniaus universitetas“	2020-03.01-DP-SA.B-09	1 1

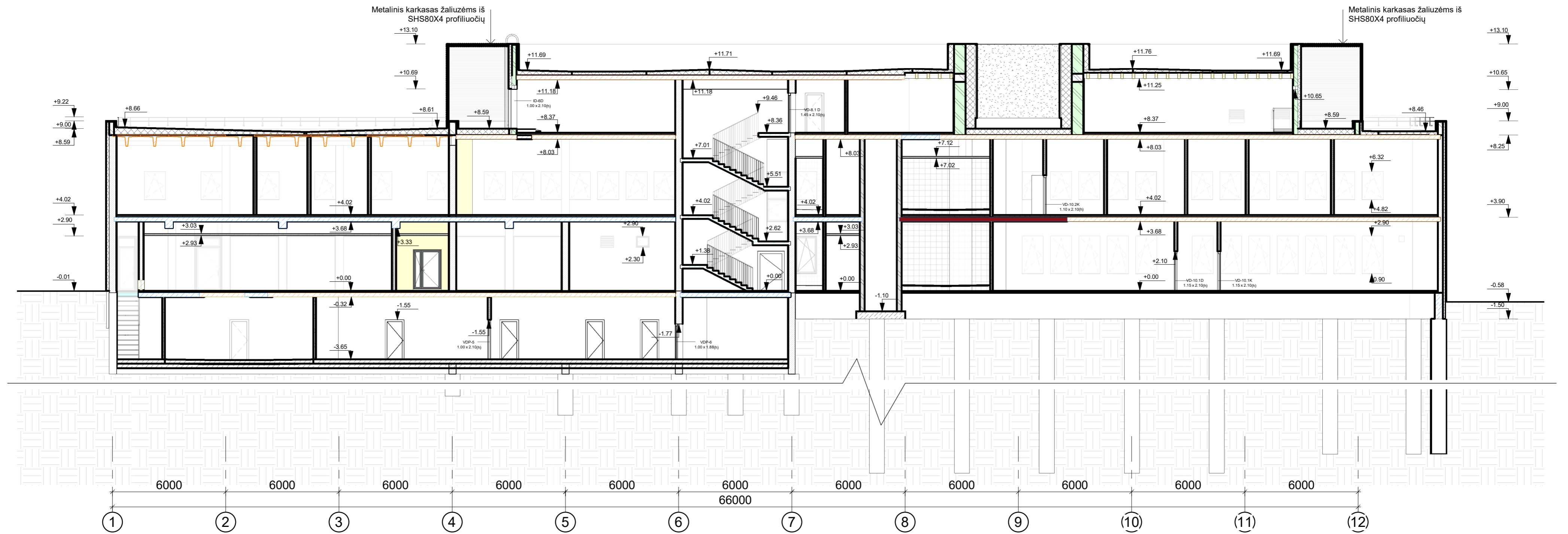

**SUTARTINIAI ŽYMĖJIMAI**

- Esamos perdanga
- GB perdanga / grindinys
- Projektuojama monolitinė perdanga, t=220 mm
- Projektuojama monolitinė perdanga, t=300 mm
- Metalinio tinklelio pakabinamos lubos
- Esama siena
- Naujos silikatinių plytų mūro atitvaros, M15, 250 mm
- Keramzito blokėliai, M5, 200mm
- Naujos silikatinių mūro blokelių atitvaros, M12, 120 mm
- Naujos g/k atitvaros (GKP-1), 150 mm
- Naujos akustinės g/k atitvaros (GKP-2), 210 mm
- Esama sija
- Gegnės
- Esamas rostverkas

**PASTABOS:**

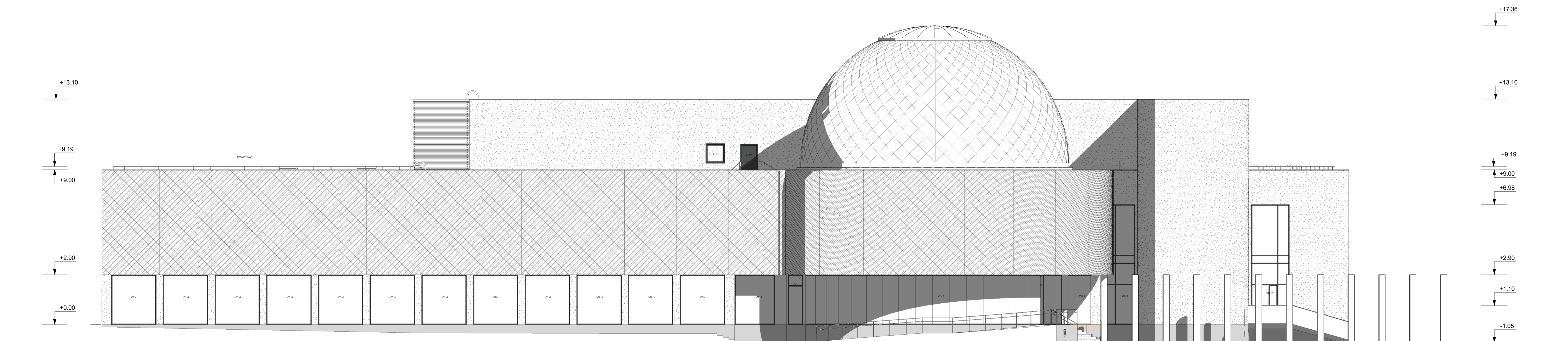

1. Brėžinius žiūrėti kartu su SK dalies brėžiniais;
2. Matmenys pateikti milimrais, altitudės - metrais.
3. Matmenys ir kiekius tikslinti statyboje.
4. Techninį aprašymą skaityti T.S.
5. Pakabinamų lubų aukštis bus tikslinamas turint visų inžinerinių dalių projektą.

0	2022 04	Statybą leidžiančiam dokumentui gauti	
LAIDA	DATA	LAIDOS STATUSAS. KEITIMŲ PRIEŽASTIS	
KVAL. PATV. DOK.NR. KA 33679		Jis Aced' UAB (m. k. 300035837) Adresas: Saulėtekio al. 15, 613 kab., Vilnius. Tel. +3706 360 1000 info@isaac.lt, www.isaac.lt	STATINIO PROJEKTO PAVADINIMAS Mokslų paskirties pastatas. Konstitucijos pr. 12A, Vilnius. Paskirties keitimo ir rekonstravimo projektas
KVAL. PATV. DOK.NR. A 017 D-1 077617		STATINIO NUMERIS IR PAVADINIMAS 1098-9011-7014 Pastatas - Planetariumas	DOKUMENTO PAVADINIMAS PJŪVIS E-E
LT	STATYTOJAS VŠĮ „Vilniaus universitetas“	DOKUMENTO ŽYMUO 2020-03.01-DP-SA-B-10	LAIDA 0 LAPAS LAPŲ 1 1







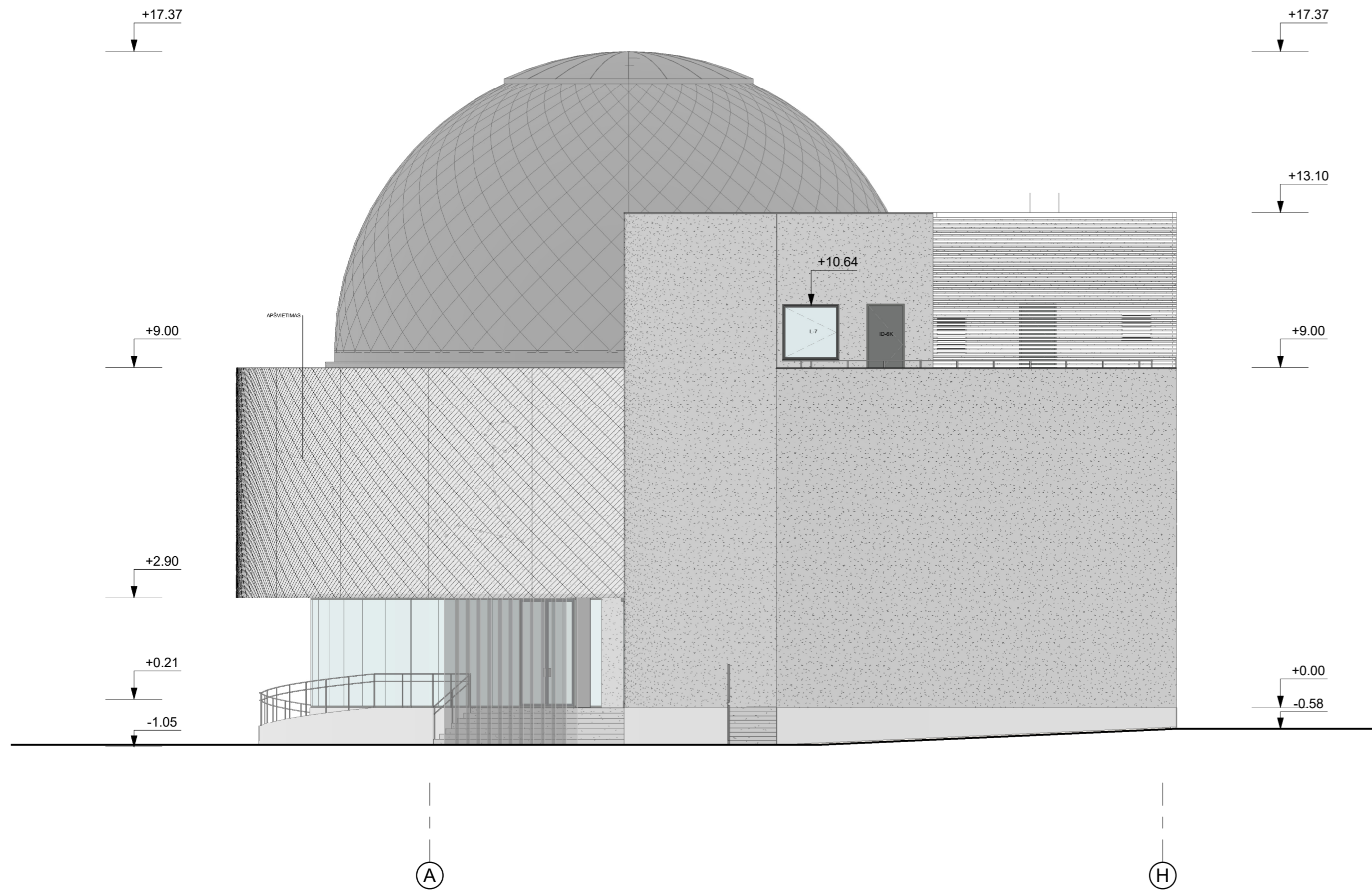

- SUTARTINIAI ŽYMĖJIMAI**
- Fasadinis tinkas
  - Stiklo audinio tinklas
  - Stiklas
  - Cinko skarda
  - Cokolio tinkas
  - Naujos grotelės

- PASTABOS:**
1. Brėžinius žiūrėti kartu su SK dalies brėžiniais;
  2. Matmenys pateikti milimetrų, altitudės - metrais.
  3. Matmenys ir kiekius tikslinti statyboje.
  4. Techninį aprašymą skaityti T.S.
  5. Stiklo audinio apdailos tipinio segmento plotis = 3 (m);
  6. Vitrinų VTL-6 ir VTL-7 aukštis bus tikslinamas įvertinus patvirtintą projekto vedinimo dalį.

0	2022 04	Statybą leidžiančiam dokumentui gauti
LAIDA	DATA	LAIDOS STATUSAS. KEITIMŲ PRIEŽASTIS
KVAL. PATV. DOK.NR. KA 33679	 Architectural Construction Engineering J. K. A. UAB (p. n. 30020037) Adomo Gaiškos g. 15, LT-01104, VILNIUS M. +370 940 1000 www.architekturos.linija.lt	STATINIO PROJEKTO PAVADINIMAS Pastatas - Planetariumas Mokslų paskirties pastatas, Konstitucijos pr. 12A, Vilnius. Paskirties keitimo ir rekonstravimo projektas
		STATINIO NUMERIS IR PAVADINIMAS 1098-9011-7014 Pastatas - Planetariumas
KVAL. PATV. DOK.NR. A 017 D-1 077617	 ARCHITEKTŪROS LINIJA UAB "VILNIAUS IR BUKAROS ARCHITEKTŪROS LINIJA"	DOKUMENTO PAVADINIMAS FASADAS 1-12
		LAIDA 0
		LAPAS LAPŲ 1 1
LT	STATYTOJAS VŠĮ „Vilniaus universitetas“	DOKUMENTO ŽYMUO 2020-03-01-DP-SA.B-11





SUTARTINIAI ŽYMĖJIMAI

-  Fasadinis tinkas
-  Stiklo audinio tinklas
-  Stiklas
-  Cinko skarda
-  Cokolio tinkas
-  Naujos grotelės

PASTABOS:

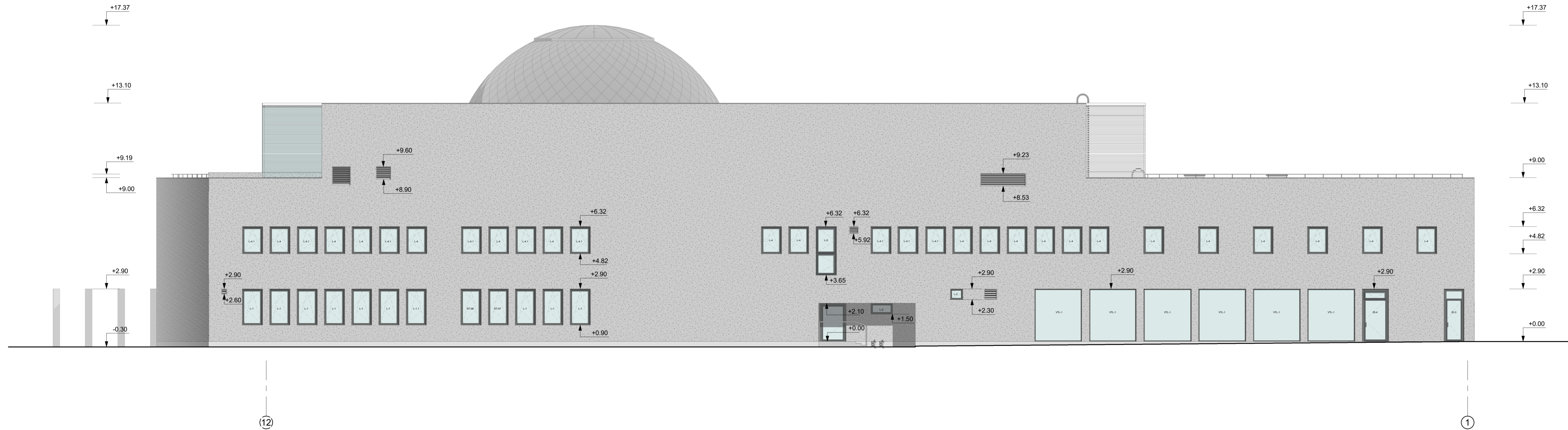

1. Brėžinius žiūrėti kartu su SK dalies brėžiniais;
2. Matmenys pateikti milimrais, altitudės - metrais.
3. Matmenis ir kiekius tikslinti statyboje.
4. Techninį aprašymą skaityti T.S.
5. Stiklo audinio apdailos tipinio segmento plotis = 3 (m);

0	2022 04	Statybą leidžiančiam dokumentui gauti	
LAIDA	DATA	LAIDOS STATUSAS. KEITIMŲ PRIEŽASTIS	
KVAL. PATV. DOK.NR.		<small>UAB "AČE" UAB (m. k. 300035637) Adresas: Saulėtekio al. 15, 613 kab., Vilnius. Tel. +3706 360 1000 info@ace.lt, www.ace.lt</small>	<b>STATINIO PROJEKTO PAVADINIMAS</b> Mokslų paskirties pastatas. Konstitucijos pr. 12A, Vilnius. Paskirties keitimo ir rekonstravimo projektas
KA 33679			
KVAL. PATV. DOK.NR.		<small>UAB "LAIMA LIETUVOS IR SUOMIJOS ARCHITEKTŪROS LINIJA" ARCHITEKTŪROS LINIJA</small>	<b>STATINIO NUMERIS IR PAVADINIMAS</b> 1098-9011-7014 Pastatas - Planetariumas
A 017			
D-1 077617			
			LAIDA
			0
LT	STATYTOJAS VŠĮ „Vilniaus universitetas“	DOKUMENTO ŽYMUO 2020-03.01-DP-SA.B-12	LAPAS LAPŲ
			1 1



- SUTARTINIAI ŽYMĖJIMAI**
- Fasadinis tinkas
  - Stiklo audinio tinklas
  - Stiklas
  - Cinko skarda
  - Cokolio tinkas
  - Naujos grotelės

- PASTABOS:**
1. Brėžinius žiūrėti kartu su SK dalies brėžiniais;
  2. Matmenys pateikti milimetrtais, altitudės - metrais.
  3. Matmenis ir kiekius tikslinti statyboje.
  4. Techninį aprašymą skaityti T.S.

0	2022 04	Statybą leidžiančiam dokumentui gauti	
<b>LAIDA</b>	<b>DATA</b>	<b>LAIDOS STATUSAS. KEITIMŲ PRIEŽASTIS</b>	
KVAL. PATV. DOK.NR. KA 33679		JŲ ADR. UAB (p. n. 30029201) Adresas: Dariaus ir G. Girto g. 11, LT-01104, Vilnius M. +3708 900 000 info@in.lt, www.in.lt	<b>STATINIO PROJEKTO PAVADINIMAS</b> Mokslo paskirties pastatas, Konstitucijos pr. 12A, Vilnius. Paskirties keitimo ir rekonstravimo projektas
		<b>STATINIO NUMERIS IR PAVADINIMAS</b>	
		1098-9011-7014 Pastatas - Planetariumas	
KVAL. PATV. DOK.NR. A 017 D-1 077617		UAB "VILNIAUS UNIVERSITETO ARCHITECTŪROS LINIJA" ARCHITECTŪROS LINIJA	<b>DOKUMENTO PAVADINIMAS</b> FASADAS 12-1
			<b>LAIDA</b>
			0
			<b>LAPAS LAPŲ</b>
			1 1
LT	STATYTOJAS VŠĮ „Vilniaus universitetas“	<b>DOKUMENTO ŽYMUO</b> 2020-03-01-DP-SA-B-13	

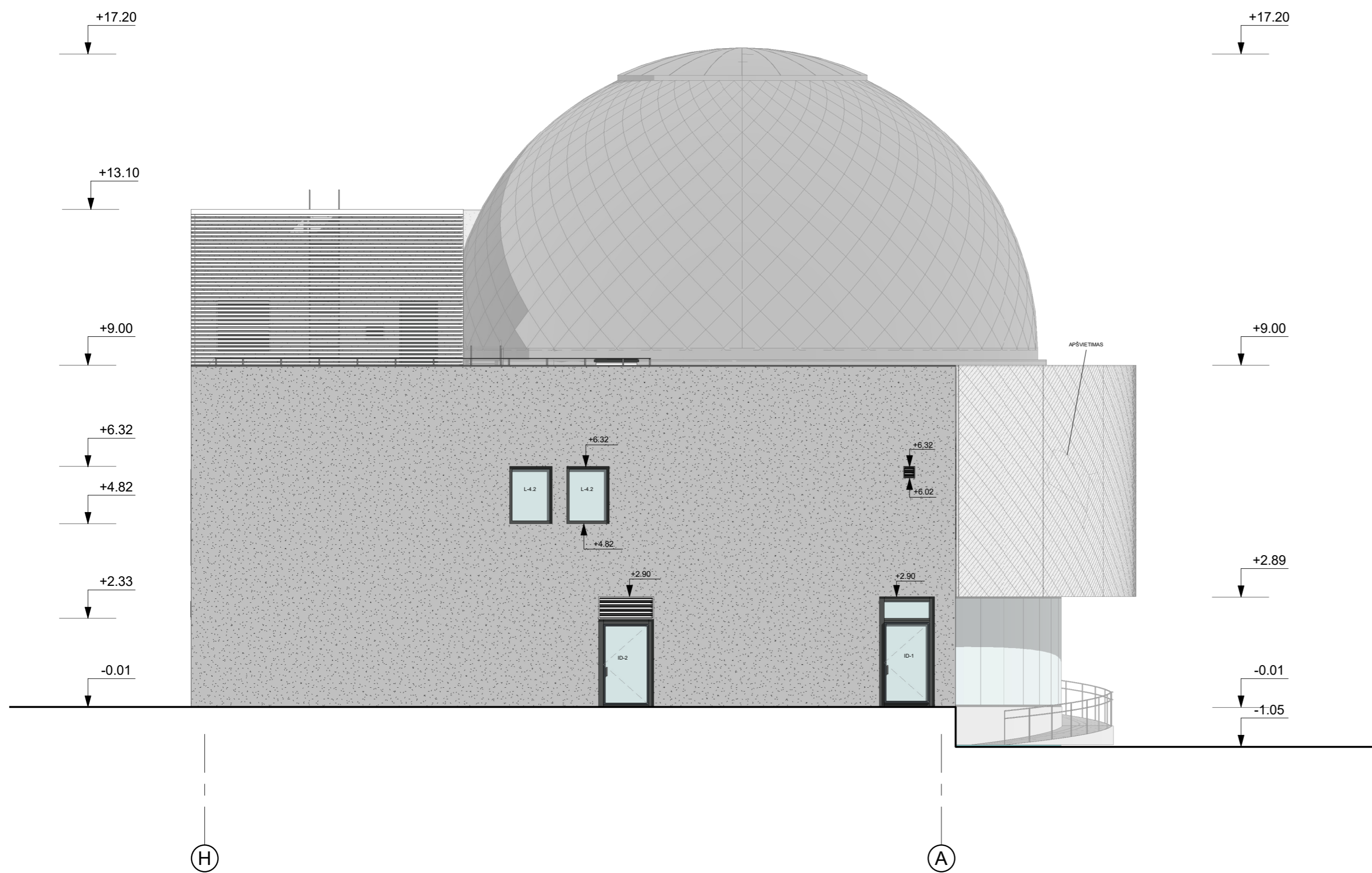

SUTARTINIAI ŽYMĖJIMAI

- Fasadinis tinkas
- Stiklo audinio tinklas
- Stiklas
- Cinko skarda
- Cokolio tinkas
- Naujos grotelės

PASTABOS:

1. Brėžinius žiūrėti kartu su SK dalies brėžiniais;
2. Matmenys pateikti milimrais, altitudės - metrais.
3. Matmenis ir kiekius tikslinti statyboje.
4. Techninį aprašymą skaityti T.S.
5. Stiklo audinio apdailos tipinio segmento plotis = 3 (m);

0	2022 04	Statybą leidžiančiam dokumentui gauti					
LAIDA	DATA	LAIDOS STATUSAS. KEITIMŲ PRIEŽASTIS					
KVAL. PATV. DOK.NR.		<small>UAB "AČE" UAB (m.k. 300035603) Adresas: Saulėtekio al. 15, 613 kab., Vilnius. tel. +3706 360 1000 info@maea.lt, www.maea.lt</small>	<b>STATINIO PROJEKTO PAVADINIMAS</b> Mokslo paskirties pastatas. Konstitucijos pr. 12A, Vilnius. Paskirties keitimo ir rekonstravimo projektas				
KA 33679			<b>STATINIO NUMERIS IR PAVADINIMAS</b> 1098-9011-7014 Pastatas - Planetariumas				
A 017			<b>DOKUMENTO PAVADINIMAS</b> FASADAS H-A				
D-1 077617			<b>DOKUMENTO ŽYMUO</b> 2020-03.01-DP-SA.B-14				
LT	STATYTOJAS	VŠĮ „Vilniaus universitetas“	<table border="1"> <tr> <td>LAPAS</td> <td>LAPŲ</td> </tr> <tr> <td>1</td> <td>1</td> </tr> </table>	LAPAS	LAPŲ	1	1
LAPAS	LAPŲ						
1	1						

ĮŠORĖS VITRINŲ IR LANGŲ SPECIFIKACIJŲ LENTELĖ

GAMINIO NUMERIS	GAMINIŲ KIEKIS	ANGOS MATMENYS			RĖMAS			VARČIA				STIKLAS		GAMINIO ŠILUMONĖKIS U	VYRIAI	RANKENI	EL. MECHANIZAVIMAS	TINKLĖLIS (NUO VABDŽIŲ)	MIKROVENTILACIJA	SUMONTUOTO GAMINIO GARSO IZOLIACIJA klase (-) Rw (dB)	SANDURNIO TARPINIS	GROTELĖS PUSIŲ	GARSNĖ SAUGA	PASTABOS					
		AUKŠTIS (H) cm	PLOTIS (B) cm	PLOTAS m2	MEDŽIAGA	KONSTR.	APDAILA	SPALVA		MEDŽIAGA	KONSTR.	APDAILA	SPALVA												SPALVA	SAVYBĖS			
								VIDUIE	IŠORĖJE				VIDUIE														IŠORĖJE		
VTL-1	18	290	260	7.54	aluminis	termiška izoliuotas prof.	Milt. dažymas	RAL 7043	RAL 7043	aluminis	termiška izoliuotas prof.	Milt. dažymas	RAL 7043	RAL 7043	skaidrus	selektyviniis ir saugus	U=1.2								guminės, juodos			vitrinė montuojama į mūro sieną.	
VTL-2	1	290	500	14.50	aluminis	termiška izoliuotas prof.	Milt. dažymas	RAL 7043	RAL 7043	aluminis	termiška izoliuotas prof.	Milt. dažymas	RAL 7043	RAL 7043	skaidrus	selektyviniis ir saugus	U=1.2	+	+							guminės, juodos		vitrinė montuojama į mūro sieną. Ypatingai vertinama dalis pagal gamintoją, rankena met. dizainą derinti su arch., apsaugos signalizacija derinti su apsaugos proj. dalimis (dėlides tarp langų - sienos iš šorės), vidaus apdaila numatoma linkuojama ir dažoma gė. plėkšle	
L-1	12	200	112	2.24	aluminis	termiška izoliuotas prof.	Milt. dažymas	RAL 7043	RAL 7043	aluminis	termiška izoliuotas prof.	Milt. dažymas	RAL 7043	RAL 7043	skaidrus	selektyviniis	U=1.2	+	+								guminės, juodos		langas dvigubo varstymo, montuojamas į mūro sieną. Ypatingai vertinama dalis pagal gamintoją, rankena met. dizainą derinti su arch., apsaugos signalizacija derinti su apsaugos proj. dalimis
L-1.1	2	200	112	2.24	aluminis	termiška izoliuotas prof.	Milt. dažymas	RAL 7043	RAL 7043	aluminis	termiška izoliuotas prof.	Milt. dažymas	RAL 7043	RAL 7043	skaidrus	selektyviniis	U=1.2	+	+								guminės, juodos		langas dvigubo varstymo, montuojamas į mūro sieną. Ypatingai vertinama dalis pagal gamintoją, rankena met. dizainą derinti su arch., apsaugos signalizacija derinti su apsaugos proj. dalimis
L-2	1	60	70	0.42	aluminis	termiška izoliuotas prof.	Milt. dažymas	RAL 7043	RAL 7043	aluminis	termiška izoliuotas prof.	Milt. dažymas	RAL 7043	RAL 7043	skaidrus	selektyviniis	U=1.2	+	+								guminės, juodos		langas vieno varstymo, montuojamas į mūro sieną. Ypatingai vertinama dalis pagal gamintoją, rankena met. dizainą derinti su arch., apsaugos signalizacija derinti su apsaugos proj. dalimis
L-3	1	60	120	0.72	aluminis	termiška izoliuotas prof.	Milt. dažymas	RAL 7043	RAL 7043	aluminis	termiška izoliuotas prof.	Milt. dažymas	RAL 7043	RAL 7043	skaidrus	selektyviniis	U=1.2	+	+								guminės, juodos		langas vieno varstymo, montuojamas į mūro sieną. Ypatingai vertinama dalis pagal gamintoją, rankena met. dizainą derinti su arch., apsaugos signalizacija derinti su apsaugos proj. dalimis
L-4	20	150	112	1.68	aluminis	termiška izoliuotas prof.	Milt. dažymas	RAL 7043	RAL 7043	aluminis	termiška izoliuotas prof.	Milt. dažymas	RAL 7043	RAL 7043	skaidrus	selektyviniis	U=1.2	+	+								guminės, juodos		langas dvigubo varstymo, montuojamas į mūro sieną. Ypatingai vertinama dalis pagal gamintoją, rankena met. dizainą derinti su arch., apsaugos signalizacija derinti su apsaugos proj. dalimis
L-4.1	9	150	112	1.68	aluminis	termiška izoliuotas prof.	Milt. dažymas	RAL 7043	RAL 7043	aluminis	termiška izoliuotas prof.	Milt. dažymas	RAL 7043	RAL 7043	skaidrus	selektyviniis	U=1.2	+	+								guminės, juodos		langas dvigubo varstymo, montuojamas į mūro sieną. Ypatingai vertinama dalis pagal gamintoją, rankena met. dizainą derinti su arch., apsaugos signalizacija derinti su apsaugos proj. dalimis
L-5	1	267	112	2.99	aluminis	termiška izoliuotas prof.	Milt. dažymas	RAL 7043	RAL 7043	aluminis	termiška izoliuotas prof.	Milt. dažymas	RAL 7043	RAL 7043	skaidrus	selektyviniis	U=1.2	+	+								guminės, juodos		langas montuojamas į mūro sieną. Ypatingai vertinama dalis pagal gamintoją, rankena met. dizainą derinti su arch., apsaugos signalizacija derinti su apsaugos proj. dalimis
L-6	1	60	60	0.36	aluminis	termiška izoliuotas prof.	Milt. dažymas	RAL 7043	RAL 7043	aluminis	termiška izoliuotas prof.	Milt. dažymas	RAL 7043	RAL 7043	skaidrus	selektyviniis	U=1.2	+	+								guminės, juodos		langas dvigubo varstymo, montuojamas į mūro sieną. Ypatingai vertinama dalis pagal gamintoją, rankena met. dizainą derinti su arch., apsaugos signalizacija derinti su apsaugos proj. dalimis
L-7	2	150	150	2.25	aluminis	termiška izoliuotas prof.	Milt. dažymas	RAL 7043	RAL 7043	aluminis	termiška izoliuotas prof.	Milt. dažymas	RAL 7043	RAL 7043	skaidrus	selektyviniis	U=1.2	+	+								guminės, juodos		langas dvigubo varstymo, montuojamas į mūro sieną. Ypatingai vertinama dalis pagal gamintoją, rankena met. dizainą derinti su arch., apsaugos signalizacija derinti su apsaugos proj. dalimis
L-4.2	2	150	112	1.68	aluminis	termiška izoliuotas prof.	Milt. dažymas	RAL 7043	RAL 7043	aluminis	termiška izoliuotas prof.	Milt. dažymas	RAL 7043	RAL 7043	skaidrus	selektyviniis	U=1.2										guminės, juodos		<b>Piešgaisrinis langas EI, 60 (nevarstomas)</b>

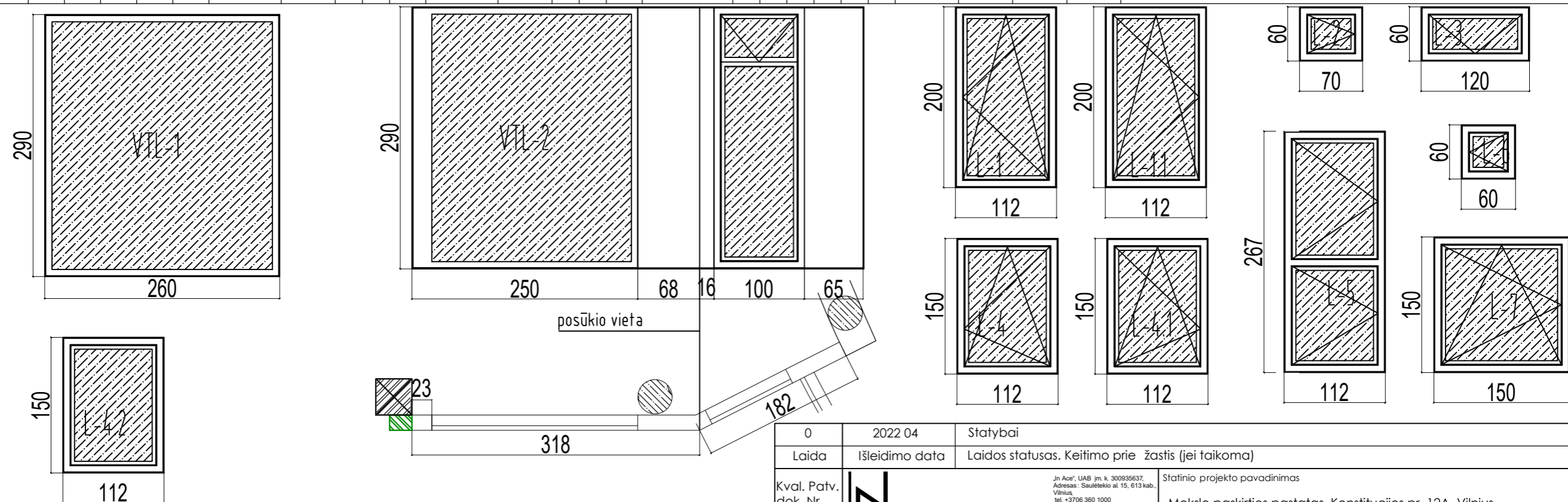

PASTABOS:  
 GAMINIŲ VAIZDAS IŠ IŠORĖS  
 BRĖŽINIUISE NURODYTI PROJEKTO ANGŲ MATMENYS  
 PRIEŠ GAMYBĄ VISADA PATIKRINTI MATMENYS STATYBOJE  
 STIKLŲ IR RĖMŲ SPALVĄ IR SAVYBES DERINTI SU PROJEKTO ARCHITEKTAIS IR UŽSAKOVAIS  
 LANGŲ TECHNINIS APRĄŠYMAS, ŽIŪR. TECHNINĖSE SPECIFIKACIJOSE

0	2022 04	Statybai
Laida	Išleidimo data	Laidos statusas. Keitimo prie žastis (jei taikoma)
Kval. Patv. dok. Nr. KA 33679		Statinio projekto pavadinimas Mokslų paskirties pastatas. Konstitucijos pr. 12A, Vilnius. Paskirties keitimo ir rekonstravimo projektas
Kval. Patv. dok. Nr. A 017		Statinio numeris ir pavadinimas 1098-9011-7014 Pastatas - Planetariumas
D-1 077617		Dokumento pavadinimas IŠORĖS VITRINOS IR LANGAI 1:50
LT	Statytojas ir (arba) užsakovas VšĮ „Vilniaus universitetas“	Dokumento žymuo 2020-03.01-DP-SA.B-15
		Lapas Lapų 1 4

IŠORĖS VITRINŲ IR LANGŲ SPECIFIKACIJŲ LENTELĖ

GAMINIO NUMERIS	GAMINIŲ KIEKIS	ANGOS MATMENYS			RĖMAS				VARČIA				STIKLAS		GAMINIO ŠALUMŲ DOKUMENTAI	VYRAI	RANKIENAI	EL. MECHANIZAVIMAS	TINKLUSIŲ VADŽŲŲ	MIKROVENTILACIJA	SUMONTUOTO GAMINIO GARSO IZOLIACIJA Klasi (-) Rw (dB)	SANDURNIO TARPŲS	GRYTELĖS PUSIAI	GASINĖ SAUGA	PASTABOS		
		AUKŠTIS (H) cm	PLOTIS (B) cm	PLOTAS m2	MEDŽIAGA	KONSTR.	APDAILA	SPALVA		MEDŽIAGA	KONSTR.	APDAILA	SPALVA													SPALVA	SAVYBĖS
								VIDUIE	IŠORĖJE				VIDUIE	IŠORĖJE													
VTL-3	1	290	852	24.70	aluminis	termiškai izoluotas prof.	Milt. dažymas	RAL 7043	RAL 7043	aluminis	termiškai izoluotas prof.	Milt. dažymas	RAL 7043	RAL 7043	skaidrus	selektyvūs ir saugūs	U=1.2	+	+				guminės, juodos			vitrina montuojama į mūro sieną, vitrinos durys su užraktu pagal LST EN 1125, visų durų varstomas ranka lengas (min. 0,35 kv.m.); vyrinė varstoma dalis pagal gamintojo, rankiena met. dizainą derinti su arch., apsaugos signalizacija derinti su apsaugos proj. dalimis; berėmė konstrukcija (lemas reikalingas tik durims); švarus praėjimas 120.0	
VTL-4	1	290	713	20.68	aluminis	termiškai izoluotas prof.	Milt. dažymas	RAL 7043	RAL 7043	aluminis	termiškai izoluotas prof.	Milt. dažymas	RAL 7043	RAL 7043	skaidrus	selektyvūs ir saugūs	U=1.2	+	+		+		guminės, juodos			vitrina montuojama po esama perdanga, berėmė konstrukcija (lemas reikalingas tik durims); vyrinė varstoma dalis pagal gamintojo, rankiena met. dizainą derinti su arch., apsaugos signalizacija derinti su apsaugos proj. dalimis; švarus praėjimas 50.0-60.0	

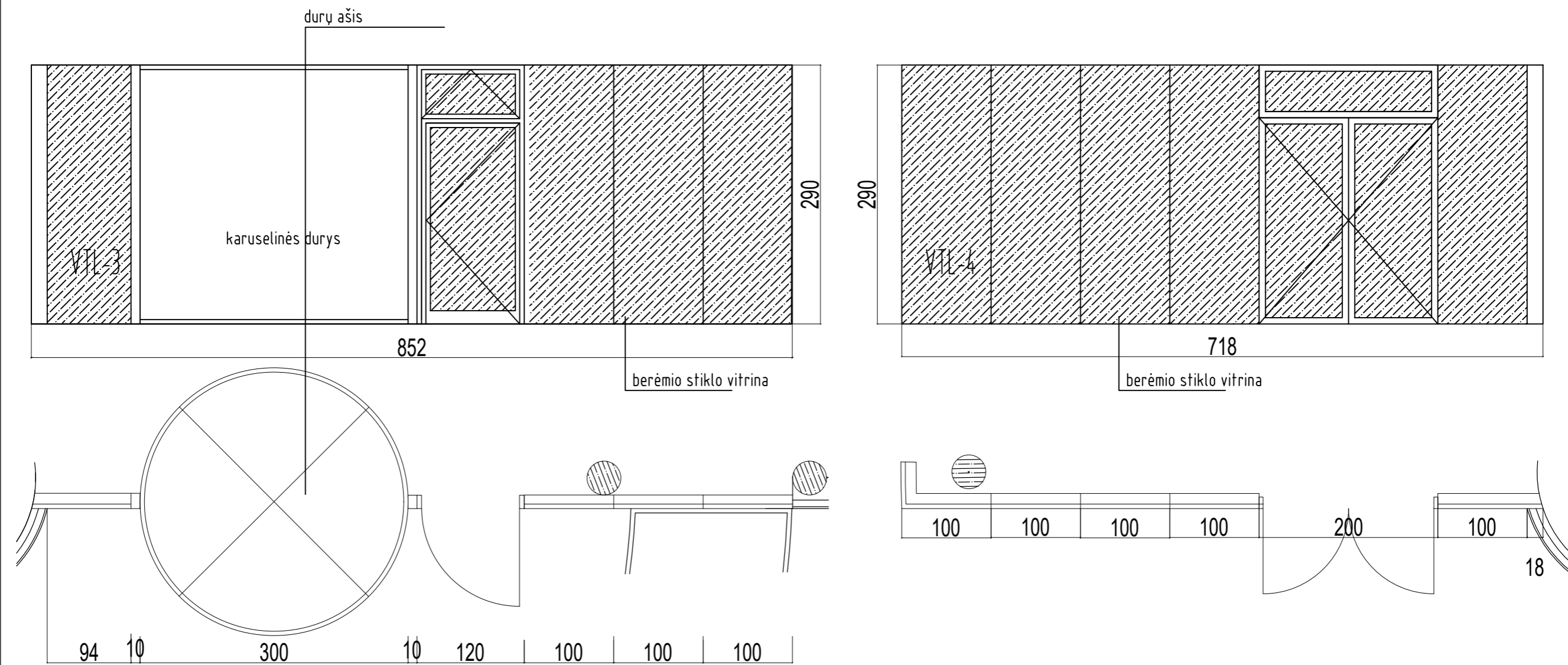

PASTABOS:  
 GAMINIŲ VAIZDAS IŠ IŠORĖS  
 BRĖŽINIJOSE NURODYTI PROJEKTIŲ ANGŲ MATMENYS  
 PRIEŠ GAMYBĄ VISADA PATIKRINTI MATMENYS STATYBOJE  
 STIKLŲ IR RĖMŲ SPALVĄ IR SAVYBES DERINTI SU PROJEKTO ARCHITEKTAIS IR UŽSAKOVAIS  
 LANGŲ TECHNINIS APRĄŠYMAS, ŽIŪR. TECHNINĖSE SPECIFIKACIJOSE

0	2022 04	Statybai
Laida	Išleidimo data	Laidos statusas. Keitimo prie žastis (jei taikoma)
Kval. Patv. dok. Nr.	KA 33679	Architecture Construction Engineering In Acei, UAB įm. k. 300935637, Adresas - Saulėtekio al. 15, 613 kab., Vilnius, tel. +3706 360 1000 info@inace.lt, www.inace.lt
Kval. Patv. dok. Nr.	A 017 D-1 077617	LIETUVOS IR SUOMIJOS UAB "ARCHITEKTŪROS LINIJA" ARCHITEKTŪROS LINIJA
LT	Statytojas ir (arba) užsakovas VšĮ „Vilniaus universitetas“	Statinio projekto pavadinimas Mokslų paskirties pastatas, Konstitucijos pr. 12A, Vilnius. Paskirties keitimo ir rekonstravimo projektas Statinio numeris ir pavadinimas 1098-9011-7014 Pastatas - Planetariumas Dokumento pavadinimas IŠORĖS VITRINOS IR LANGAI 1:50 Laida 0 Dokumento žymuo 2020-03.01-DP-SA.B-15 Lapas 2 Lapų 4



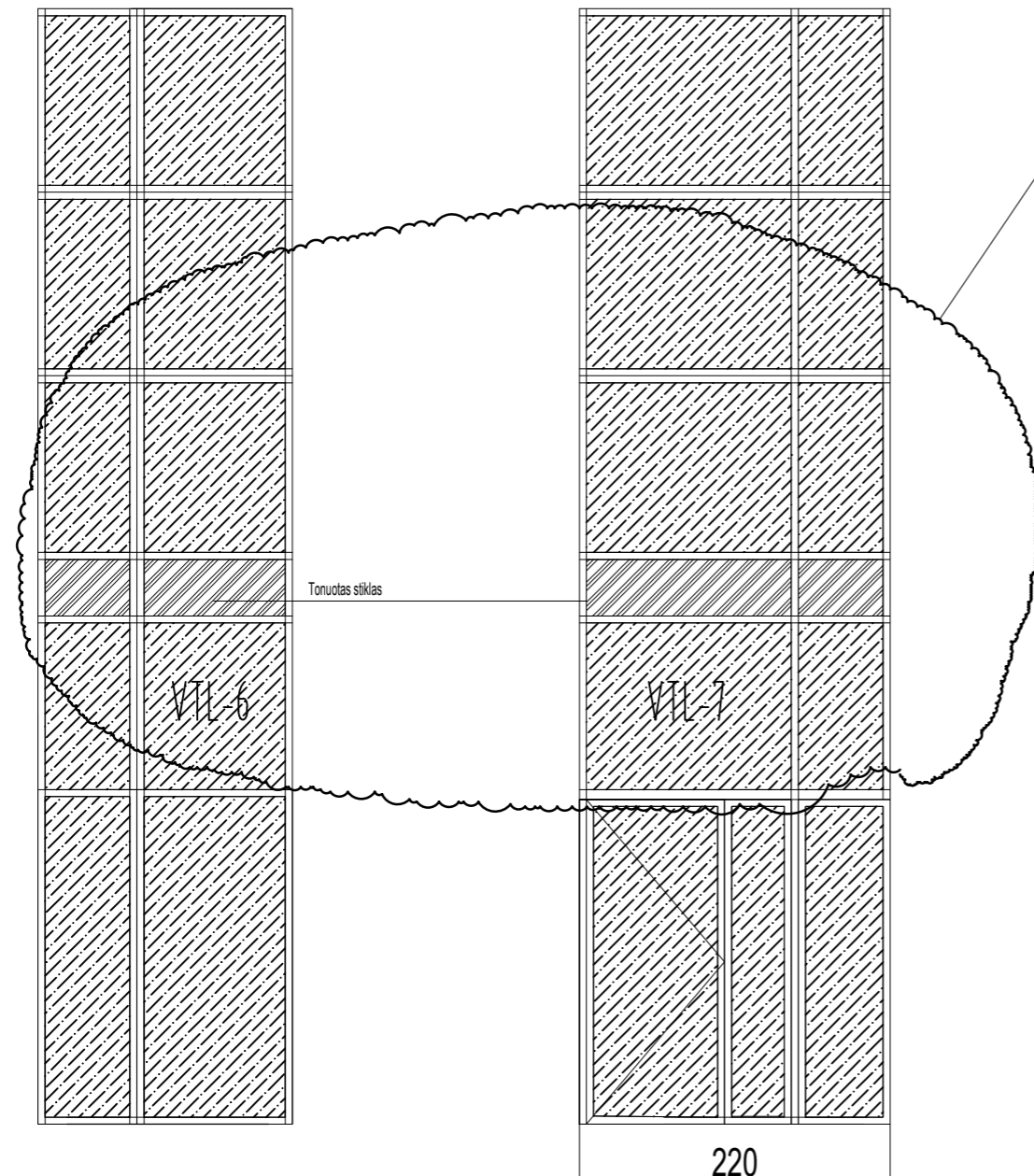

# IŠORĖS VITRINŲ IR LANGŲ SPECIFIKACIJŲ LENTELĖ

GAMINIO NUMERIS	GAMINIŲ KIEKIS	ANGOS MATMENYS			RĖMAS				VARČIA				STIKLAS		GAMINIO ŠALINIO VERTĖ U	VYRAI	RANKENA	EL.MECHANINĖ PAVARA	TINKLĖJUSIŲ VABDŽIŲ	MIKROVENTILACIJA	SUMONTUOTO GAMINIO GARSO IZOLIACIJA klasė (-)Rw (dB)	SANDARINIO TARPINĖS	GROTELĖS PUSIAI	GARSINĖ SAUGA	PASTABOS			
		AUKŠTIS (H) cm	PLOTIS (B) cm	PLOTAS m2	MEDŽIAGA	KONSTR.	APDAILA	SPALVA		MEDŽIAGA	KONSTR.	APDAILA	SPALVA													SPALVA	SAVYBĖS	
								VIDUIE	IŠORĖJE				VIDUIE	IŠORĖJE														
VTL-6	1	180			aluminis	termiškai izoluotas prof.	Milt. dažymas	RAL 7043	RAL 7043	aluminis	termiškai izoluotas prof.	Milt. dažymas	RAL 7043	RAL 7043	skaidrus	selektivinis ir saugus	U=1.2							guminės, juodos				vitrina montuojama mūro sienoje
VTL-7	1	220			aluminis	termiškai izoluotas prof.	Milt. dažymas	RAL 7043	RAL 7043	aluminis	termiškai izoluotas prof.	Milt. dažymas	RAL 7043	RAL 7043	skaidrus	selektivinis ir saugus	U=1.2	+	+					guminės, juodos	Duru užraktas pagal LSR EN 1125		vitrina montuojama mūro sienoje	



PASTABOS:  
 GAMINIŲ VAIZDAS IŠ IŠORĖS  
 BRĖŽINIUOSE NURODYTI PROJEKTO ANGŲ MATMENYS  
 PRIEŠ GAMYBĄ VISADA PATIKRINTI MATMENYS STATYBOJE  
 STIKLŲ IR RĖMŲ SPALVA IR SAVYBĖS DERINTI SU PROJEKTO ARCHITEKTAIS IR UŽSAKOVAIS  
 LANGŲ TECHNINIS APRĄŠYMAS, ŽIŪR. TECHNINĖSE SPECIFIKACIJUOSE

0	2022 04	Statybai
Laida	Išleidimo data	Laidos statusas. Keitimo prie žastis (jei taikoma)
Kval. Patv. dok. Nr.	 Architecture Construction Engineering Jū Aco' UAB įm. n. 300935637. Adresas - Saulėtekio al. 15, 613 kab., Vilnius. tel. +3706 360 1000 info@inace.lt, www.inace.lt	Statinio projekto pavadinimas Mokslų paskirties pastatas. Konstitucijos pr. 12A, Vilnius. Paskirties keitimo ir rekonstravimo projektas
KA 33679		Statinio numeris ir pavadinimas 1098-9011-7014 Pastatas - Planetariumas
Kval. Patv. dok. Nr.	 LIETUVOS IR SUOMIJOS UAB "ARCHITEKTUROS LINIJA" ARCHITEKTUROS LINIJA	Dokumento pavadinimas IŠORĖS VITRINOS IR LANGAI M1:50
A 017		Laida 0
D-1 077617		
LT	Statytojas ir (arba) u žsakovas VšĮ „Vilniaus universitetas“	Dokumento žymuo 2020-03.01-DP-SA.B-15
		Lapas 4
		Lapų 4

VITRINOS			
MARKE	VT-1	VT-2	VT-3
VAIZDAS IS ISORES			
KIEKIS	3	2	1
AUKSTIS CM	210.0	210.0	210.0
PLOTIS CM	200.0	200.0	400.0
PLOTAS M2	4.20	4.20	8.40
RĖMO MEDZIAGA / SPALVA	aliuminis, RAL 7043	aliuminis, RAL 7043	aliuminis, RAL 7043
VARCIOS MEDZIAGA / SPALVA	aliuminis, RAL 7043	aliuminis, RAL 7043	aliuminis, RAL 7043
DURŲ VARSTYMO KRYPTIS	karinės	dešininės	
STIKLO SPALVA / SAVYBES	skaidrus, saugus stiklas	skaidrus, saugus stiklas	skaidrus, saugus stiklas
SUMONTUOTO GAMINIO GARSO IZOLIACIJA		30 db	
PRIEGAISRINIAI PARAMETRAI			
PASTABOS	stulpelis ir anga vitrinoje; švarus praėjimas 85.0	stulpelis ir anga vitirnoje; švarus praėjimas 90.0	berėmio stiklo vitrina, stiklai silikonuojami tarpusavyje

VITRINOS		
MARKE	VT-4	VT-5
VAIZDAS IS ISORES		
KIEKIS	1	1
AUKSTIS CM	210.0	210.0
PLOTIS CM	600.0	215.0
PLOTAS M2	12.62	4.52
RĖMO MEDZIAGA / SPALVA	aliuminis, RAL 7043	aliuminis, RAL 7043
VARCIOS MEDZIAGA / SPALVA		
DURŲ VARSTYMO KRYPTIS		dešininės
STIKLO SPALVA / SAVYBES	skaidrus, saugus stiklas	skaidrus, saugus stiklas
SUMONTUOTO GAMINIO GARSO IZOLIACIJA		
PRIEGAISRINIAI PARAMETRAI		
PASTABOS	berėmio stiklo vitrina, stiklai silikonuojami tarpusavyje kartu su VT-5	berėmė vitrina (rėmas tik durims, stiklai silikonuojami su VT-4); stulpelis ir durys - vitrinės dalis; švarus praėjimas 85.0

**Gaminio vaizdas iš koridoriaus. Matmenis ir kiekius tikrinti statyboje. Techninį aprašymą žiūrėti T.S**

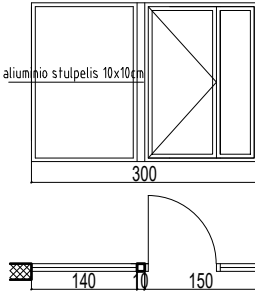
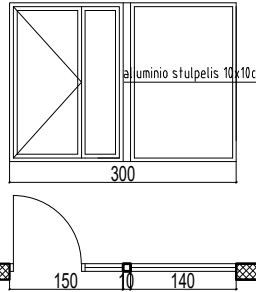
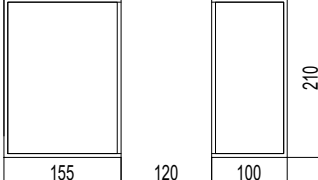

**PASTABA: VISUS MEDŽIAGŲ IR GAMINIŲ KIEKIUS BŪTINA TIKSLINTI DARBO PROJEKTO RENGIMO METU.**

0	2022 04	Statybai
Laida	Išleidimo data	Laidos statusas. Keitimo prie žastis (jei taikoma)
Kval. Patv. dok. Nr.		„In Ace“, UAB (m. k. 300935637, Adresas: Saulėtekio al. 15, 613 kab., Vilnius, tel. +3706 360 1000 info@mace.lt, www.inace.lt)
KA 33679		Statinio projekto pavadinimas
		Mokslo paskirties pastatas. Konstitucijos pr. 12A, Vilnius. Paskirties keitimo ir rekonstravimo projektas
		Statinio numeris ir pavadinimas
		1098-9011-7014 Pastatas - Planetariumas
Kval. Patv. dok. Nr.		LIETUVOS IR SUOMIJOS UAB "ARCHITEKTUROS LINIJA"
A 017		Dokumento pavadinimas
D-1 077617		VIDAUS VITRINOS M1:100
		Laida
		0
LT	Statytojas ir (arba) u žsakovas	Dokumento žymuo
	VšĮ „Vilniaus universitetas“	2020-03.01-DP-SA.B-16
		Lapas
		Lapy
		1
		2

VITRINOS			
MARKE	VT-6	VT-7	VT-8
VAIZDAS IS ISORES			
KIEKIS	1	1	1
AUKSTIS CM	210.0	210.0	210.0
PLOTIS CM	300.0	300.0	255.0
PLOTAS M2	6.30	6.30	5.36
RĖMO MEDŽIAGA / SPALVA	aliuminis, RAL 7043	aliuminis, RAL 7043	aliuminis, RAL 7043
VARCIOS MEDŽIAGA / SPALVA	aliuminis, RAL 7043	aliuminis, RAL 7043	aliuminis, RAL 7043
DURŲ VARSTYMO KRYPTIS	pagr. varčia dešininės	pagr. varčia dešininės	
STIKLO SPALVA / SAVYBES	skaidrus, saugus stiklas	skaidrus, saugus stiklas	skaidrus, saugus stiklas
SUMONTUOTO GAMINIO GARSO IZOLIACIJA	30 db	30 db	
PRIEGAISRINIAI PARAMETRAI			
PASTABOS	vitrina su roletais patalpoms užtamsinimui; stulpelis ir durys - vitrinės dalis; durų plotis 150.0 (švarus praėjimas 90.0 + vitrina)	stulpelis ir durys - vitrinės dalis; durų plotis 150.0 (švarus praėjimas 90.0 + vitrina)	

**Gaminio vaizdas iš koridoriaus. Matmenis ir kiekius tikrinti statyboje. Techninį aprašymą žiūrėti T.S**

**PASTABA: VISUS MEDŽIAGŲ IR GAMINIŲ KIEKIUS BŪTINA TIKSLINTI DARBO PROJEKTO RENGIMO METU.**

0	2022 04	Statybai
Laida	Išleidimo data	Laidos statusas. Keitimo prie žastis (jei taikoma)
Kval. Patv. dok. Nr.	 Architecture Construction Engineering	„In Ace“, UAB įm. k. 300935637. Adresas: Saulėtekio al. 15, 613 kab., Vilnius tel. +3706 360 1000 info@inace.lt, www.inace.lt
KA 33679		Statinio projekto pavadinimas Mokslo paskirties pastatas. Konstitucijos pr. 12A, Vilnius. Paskirties keitimo ir rekonstravimo projektas
		Statinio numeris ir pavadinimas 1098-9011-7014 Pastatas - Planetariumas
Kval. Patv. dok. Nr.	 ARCHITEKTŪROS LINIJA	LIETUVOS IR SUOMIJOS UAB "ARCHITEKTŪROS LINIJA"
A 017		Dokumento pavadinimas VIDAUS VITRINOS M1:100
D-1 077617		Laida 0
LT	statytojas ir (arba) u. žsakovas VšĮ „Vilniaus universitetas“	Dokumento žymuo 2020-03.01-DP SA.B-16
		Lapas 2
		Lapų 2

TRANSFORMUOJAMA ATITVARA

MARKE	TA-1
VAIZDAS IS ISORES	
KIEKIS	1
AUKSTIS CM	210.0
PLOTIS CM	896.0
PLOTAS M2	18.82
VARCIOS MEDZIAGA / SPALVA	viso gaminio konstrukcija derinti su gamintojais
STIKLO SPALVA / SAVYBES	
SUMONTUOTO GAMINIO GARSO IZOLIACIJA	
PRIEGAIRINIAI PARAMETRAI	Durys su užraktu pagal LST EN 179
PASTABOS	vitrina su durimis yra vienas gaminys; visos atitvaros dalys yra dengiamos melaminu skydais.

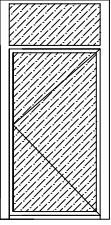
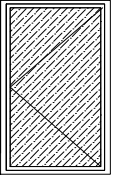
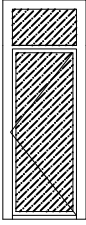
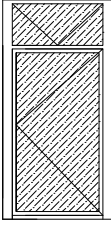

**Gaminio vaizdas iš koridoriaus. Matmenis ir kiekius tikrinti statyboje. Techninį aprašymą žiūrėti T.S**  
**PASTABA: VISUS MEDŽIAGŲ IR GAMINIŲ KIEKIUS BŪTINA TIKSLINTI DARBO PROJEKTO RENGIMO METU.**

0	2022 04	Statybai
Laida	Išleidimo data	Laidos statusas. Keitimo prie žastis (jei taikoma)
Kval. Patv. dok. Nr.	 Architecture Construction Engineering <small>„In Ace“, UAB įm. k. 300935637.                  Adresas: Saulėtekio al. 15, 613 kab.,                  Vilnius                  tel. +3706 360 1000                  info@mace.lt, www.inace.lt</small>	Statinio projekto pavadinimas Mokslo paskirties pastatas. Konstitucijos pr. 12A, Vilnius. Paskirties keitimo ir rekonstravimo projektas
KA 33679		Statinio numeris ir pavadinimas 1098-9011-7014 Pastatas - Planetariumas
Kval. Patv. dok. Nr.	 LIETUVOS IR SUOMIJOS UAB "ARCHITEKTUROS LINIJA" ARCHITEKTUROS LINIJA	Dokumento pavadinimas TRANSFORMUOJAMA ATITVARA M1:100
A 017		Laida
D-1 077617		0
LT	Statytojas ir (arba) u žsakovas VšĮ „Vilniaus universitetas“	Dokumento žymuo 2020-03.01-DP SA.B-17
		Lapas
		Lapy
		1
		1

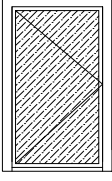
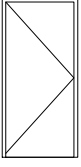
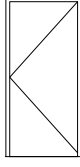
LAUKO DURYS				
MARKE	ID-1	ID-2	ID-3	ID-4
VAIZDAS IS ISORES				atidaromas viršlangis 
KIEKIS	1	1	1	1
AUKŠTIS CM	290.0	230.0	290.0 (230.0+60.0)	290.0 (230.0+60.0)
PLOTIS CM	145.0	145.0	110.0	145.0
PLOTAS M2	3.34	3.34	3.19	3.34
RĖMO MEDŽIAGA / SPALVA	aliuminis, RAL7043	aliuminis, RAL7043	aliuminis, RAL7043	aliuminis, RAL7043
STIKLO SPALVA / SAVYBĖS	skaidrus,saugus stiklas	skaidrus,saugus stiklas	skaidrus,saugus stiklas	skaidrus,saugus stiklas
SUMONTUOTO GAMINIO GARSO IZOLIACIJA				
PRIEĞAISIRINIAI PARAMETRAI	Piešgaisrinės durys Elz 60-C3 su užraktu pagal LST EN 179	Užraktas pagal LST EN 1125		Durys su užraktu pagal LST EN 179
PASTABOS	durys su slenksčiu švar.praėj.=120.0	švar.praėj.=120.0	švar.praėj.=85.0	durys su slenksčiu švar.praėj.=120.0

LAUKO DURYS				
MARKE	ID-5	ID-6K	ID-6D	
VAIZDAS IS ISORES				
KIEKIS	1	3	2	
AUKŠTIS CM	210.0	210.0	210.0	
PLOTIS CM	145.0	100.0	100.0	
PLOTAS M2	3.34	2.10	2.10	
RĖMO MEDŽIAGA / SPALVA	aliuminis, RAL7043	plienas, RAL7043	plienas, RAL7043	
VARČIOS MEDŽIAGA / SPALVA	stiklas	plienas, RAL7043	plienas, RAL7043	
STIKLO SPALVA / SAVYBĖS	skaidrus,saugus stiklas			
SUMONTUOTO GAMINIO GARSO IZOLIACIJA				
PRIEĞAISIRINIAI PARAMETRAI	Durys su užraktu pagal LST EN 1125			
PASTABOS	švarus praėjimas=120.0	švarus praėjimas=90.0	švarus praėjimas=90.0	

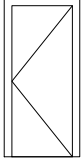
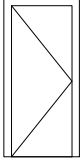
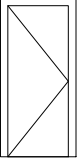

**Gaminio vaizdas iš koridoriaus. Matmenis ir kiekius tikrinti statyboje. Techninį aprašymą žiūrėti T.5 PASTABA: VISUS MEDŽIAGŲ IR GAMINIŲ KIEKIUS BŪTINA TIKSLINTI DARBO PROJEKTO RENGIMO METU.**

0	2022 04	Statybai		
Laida	Išleidimo data	Laidos statusas. Keitimo prie žastis (jei taikoma)		
Kval. Patv. dok. Nr.		„In Ace“, UAB (m. k. 300935637, Adresas: Saulėtekio al. 15, 613 kab., Vilnius, tel. +3706 360 1000 info@inace.lt, www.inace.lt	Statinio projekto pavadinimas	
KA 33679			Mokslo paskirties pastatas. Konstitucijos pr. 12A, Vilnius. Paskirties keitimo ir rekonstravimo projektas	
Kval. Patv. dok. Nr.		LIETUVOS IR ŠVIJARIJOS UAB „ARCHITEKTUROS LINIJA“	Statinio numeris ir pavadinimas	
A 017			1098-9011-7014	
D-1 077617			Pastatas - Planetariumas	
			Dokumento pavadinimas	Laida
			LAUKO DURYS M1:100	0
LT	Statytojas ir (arba) u žsakovas	VšĮ „Vilniaus universitetas“	Dokumento žymuo	Lapas
			2020-03.01-DP-SA.B-18	Lapy
				1
				1

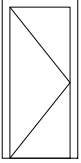
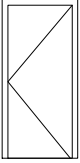
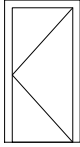
VIDAUS DURYS			
MARKE	VDP-1	VDP-2	VDP-3
VAIZDAS IŠ PATALPOS			
KIEKIS	1	1	2
AUKŠTIS CM	210.0	210.0	210.0
PLOTIS CM	100.0	100.0	100.0
PLOTAS M2	2.10	2.10	2.10
RĖMO MEDŽIAGA / SPALVA	plienas, RAL9016	plienas, RAL9016	plienas, RAL9016
VARČIOS MEDŽIAGA / SPALVA	plienas, RAL9016	plienas, RAL9016	plienas, RAL9016
DURŲ VARSTYMO KRYPTIS	dešininės	kairinės	kairinės
STIKLO SPALVA / SAVYBĖS			
SUMONTUOTO GAMINIO GARSO IZOLIACIJA			
PRIEŠGAISRINIAI PARAMETRAI	Durys priešgaisrinės EI, 60-C0 klasės	Durys priešgaisrinės EI, 60-C0 klasės	
PASTABOS	švaroj 0.80	švaroj 0.80	švaroj 0.80

MARKE	VDP-4	VDP-5	VDP-6
VAIZDAS IŠ PATALPOS			
KIEKIS	2	1	1
AUKŠTIS CM	210.0	210.0	188.0
PLOTIS CM	100.0	100.0	100.0
PLOTAS M2	2.10	2.10	1.88
RĖMO MEDŽIAGA / SPALVA	plienas, RAL9016	plienas, RAL9016	plienas, RAL9016
VARČIOS MEDŽIAGA / SPALVA	plienas, RAL9016	plienas, RAL9016	plienas, RAL9016
DURŲ VARSTYMO KRYPTIS	kairinės	dešininės	dešininės
STIKLO SPALVA / SAVYBĖS			
SUMONTUOTO GAMINIO GARSO IZOLIACIJA			
PRIEŠGAISRINIAI PARAMETRAI	Durys priešgaisrinės EW 30-C0 klasės	Durys priešgaisrinės EI, 60-C0 klasės	Durys priešgaisrinės EW 30-C0 klasės
PASTABOS	švaroj 0.80	švaroj 0.85	švaroj 0.80

**Gaminio vaizdas iš koridoriaus. Matmenis ir kiekius tikrinti statyboje. Techninį aprašymą žiūrėti T.S**  
**PASTABA: VISUS MEDŽIAGŲ IR GAMINIŲ KIEKIUS BŪTINA TIKSLINTI DARBO PROJEKTO RENGIMO METU.**

0	2022 04	Statybai		
Laida	Išleidimo data	Laidos statusas. Keitimo prie žastis (jei taikoma)		
Kval. Patv. dok. Nr.	 Architecture Construction Engineering	Jin Ace", UAB (m. k. 300935637. Adresas: Saulėtekio al. 15, 613 kab., Vilnius tel. +3706 360 1000 info@inace.lt, www.inace.lt	Statinio projekto pavadinimas	
KA 33679			Mokslų paskirties pastatas. Konstitucijos pr. 12A, Vilnius. Paskirties keitimo ir rekonstravimo projektas	
Kval. Patv. dok. Nr.	 ARCHITEKTUROS LINIJA	LIETUVOS IR ŠVIJTIJOS UAB "ARCHITEKTUROS LINIJA"	Statinio numeris ir pavadinimas	
A 017			1098-9011-7014 Pastatas - Planetariumas	
D-1 077617			Dokumento pavadinimas	Laida
			VIDAUS DURYS M1:100	0
LT	Statytojas ir (arba) u žsakovas VŠĮ „Vilniaus universitetas“		Dokumento žymuo	Lapas
			2020-03.01-DP-SA.B-19	Lapų
				1
				6

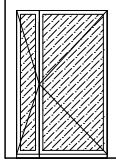
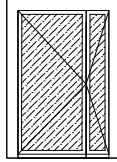
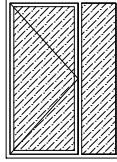
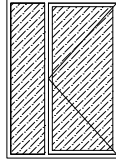
VIDAUS DURYS				
MARKE	VD-1 D	VD-1 K	VD-2 K	VD-2 D
				
KIEKIS	2	1	2	2
AUKŠTIS CM	210.0		210.0	210.0
PLOTIS CM	150.0		150.0	150.0
PLOTAS M2	3.15		3.15	3.15
RĖMO MEDŽIAGA / SPALVA	aliuminis, RAL7043		aliuminis, RAL7043	aliuminis, RAL7043
STIKLO SPALVA / SAVYBĖS	skaidrus, saugus stiklas		skaidrus, saugus stiklas	skaidrus, saugus stiklas
SUMONTUOTO GAMINIO GARSO IZOLIACIJA			30 db	30 db
PRIEŠGAISRINIAI PARAMETRAI	Priešdūminės durys C3Sm Durys su užraktu pagal LST EN 179			
PASTABOS	durys su slenksčiu švarus praėjimas 120.0 (90.0+30.0)		vienverės durys (švarus praėjimas 90.0 + vitrina)	vienverės durys (švarus praėjimas 90.0 + vitrina) VD-2D su roletais 6 patalpos užtamsinimui

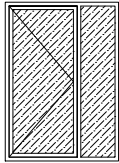
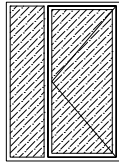
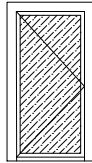
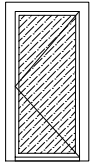

VIDAUS DURYS				
MARKE	VD-3 K	VD-3 D	VD-4 K	VD-8.1 D
				
KIEKIS	1	1	1	1
AUKŠTIS CM	210.0		210.0	210.0
PLOTIS CM	150.0		115.0	145.0
PLOTAS M2	3.15		2.42	3.05
RĖMO MEDŽIAGA / SPALVA	aliuminis, RAL7043		aliuminis, RAL7043	aliuminis, RAL9016
STIKLO SPALVA / SAVYBĖS	skaidrus, saugus stiklas		skaidrus, saugus stiklas	skaidrus, saugus stiklas
SUMONTUOTO GAMINIO GARSO IZOLIACIJA	30db			
PRIEŠGAISRINIAI PARAMETRAI				
PASTABOS	vienverės durys (švarus praėjimas 90.0 + vitrina)		švarus praėjimas 0.90	Priešdūminės durys C3Sm švarus praėjimas 120.0

**Visos priešdūminės ir priešgaisrinės durys su pritraukėjais.**

**Visos durys su užraktu numatomos su antipanic rankenomis.**

**Gaminio vaizdas iš koridoriaus. Matmenis ir kiekius tikrinti statyboje. Techninį aprašymą žiūrėti T.S**

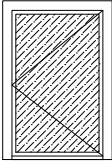
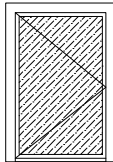
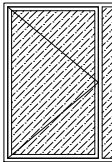
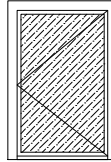

**PASTABA: VISUS MEDŽIAGŲ IR GAMINIŲ KIEKIUS BŪTINA TIKSLINTI DARBO PROJEKTO RENGIMO METU.**

0	2022 04	Statybai		
Laida	Išleidimo data	Laidos statusas. Keitimo prie žastis (jei taikoma)		
Kval. Patv. dok. Nr.		Architecture Construction Engineering	Jn Acas, UAB įm. k. 300935637. Adresas: Saulėtekio al. 15, 613 kab. Vilnius. tel. +3706 360 1000	Statinio projekto pavadinimas
KA 33679				Mokslo paskirties pastatas. Konstitucijos pr. 12A, Vilnius. Paskirties keitimo ir rekonstravimo projektas
Kval. Patv. dok. Nr.		LIETUVOS IR SUOMIJOS UAB "ARCHITEKTŪROS LINIJA"	ARCHITEKTŪROS LINIJA	Statinio numeris ir pavadinimas
A 017				1098-9011-7014
D-1 077617				Pastatas - Planetariumas
				Dokumento pavadinimas
				VIDAUS DURYS M1:100
				Laida
				0
LT	Statytojas ir (arba) u žsakovas	VšĮ „Vilniaus universitetas“	Dokumento žymuo	Lapas
			2020-03.01-DP-SA.B-19	Lapy
				2
				6

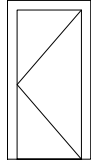
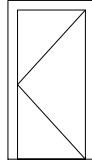
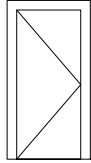
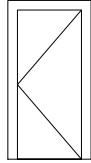
VIDAUS DURYS				
MARKE	VD-5 D	VD-6 K	VD-6.1 K	VD-6 D
				
KIEKIS	2	1	1	1
AUKŠTIS CM	210.0	210.0	210.0	210.0
PLOTIS CM	145.0	145.0	150.0	145.0
PLOTAS M2	3.05	3.05	3.15	3.05
RĖMO MEDŽIAGA / SPALVA	aliuminis, RAL7043	aliuminis, RAL7043	aliuminis, RAL7043	aliuminis, RAL7043
STIKLO SPALVA / SAVYBĖS	skaidrus, saugus stiklas	skaidrus, saugus stiklas	skaidrus, saugus stiklas	skaidrus, saugus stiklas
SUMONTUOTO GAMINIO GARSO IZOLIACIJA			30 db	
PRIEŠGAISRINIAI PARAMETRAI	Priešdūminės durys C3Sm Užraktas pagal LST EN 1125	Priešdūminės durys C3Sm	Priešdūminės durys C3Sm	Priešdūminės durys C3Sm Užraktas pagal LST EN 1125
PASTABOS	švarus praėjimas 120.0	švarus praėjimas 120.0	vienveris; (švarus praėjimas 120.0+vitrina)	švarus praėjimas 120.0

VIDAUS DURYS				
MARKE	VD-9.1 D	VD-9.2 D	VD-8 K	VD-8 D
				
KIEKIS	1	1	1	1
AUKŠTIS CM	210.0	210.0	210.0	
PLOTIS CM	110.0	115.0	110.0	
PLOTAS M2	2.10	2.42	2.31	
RĖMO MEDŽIAGA / SPALVA	aliuminis, RAL9016	aliuminis, RAL9016	aliuminis, RAL9016	
VARČIOS MEDŽIAGA / SPALVA	aliuminis, RAL9016	aliuminis, RAL9016	aliuminis, RAL9016	
STIKLO SPALVA / SAVYBĖS				
SUMONTUOTO GAMINIO GARSO IZOLIACIJA				
PRIEŠGAISRINIAI PARAMETRAI			Priešdūminės durys C3Sm	
PASTABOS	švarus praėjimas 85.0	švarus praėjimas 90.0	švarus praėjimas 85.0	

**Visos priešdūminės ir priešgaisrinės durys su pritraukėjais.  
Visos durys su užraktu numatomos su antipanic rankenomis.  
Gaminio vaizdas iš koridoriaus. Matmenis ir kiekius tikrinti statyboje. Techninį aprašymą žiūrėti T.S**

0	2022 04	Statybai		
Laida	Išleidimo data	Laidos statusas. Keitimo prie žastis (jei taikoma)		
Kval. Patv. dok. Nr.		„In Ace“, UAB (m. k. 300935637, Adresas: Saulėtekio al. 15, 613 kab., Vilnius, tel. +3706 360 1000 info@inace.lt, www.inace.lt)	Statinio projekto pavadinimas	
KA 33679			Mokslų paskirties pastatas. Konstitucijos pr. 12A, Vilnius. Paskirties keitimo ir rekonstravimo projektas	
Kval. Patv. dok. Nr.		LIETUVOS IR SUOMIJOS UAB ARCHITEKTŪROS LINIJA	Statinio numeris ir pavadinimas	
A 017			1098-9011-7014	
D-1 077617			Pastatas - Planetariumas	
			Dokumento pavadinimas	Laida
			VIDAUS DURYS M1:100	0
LT	Statytojas ir (arba) u žsakovas VšĮ „Vilniaus universitetas“	Dokumento žymuo 2020-03.01-DP-SA.B-19	Lapas	Lapy
			3	6

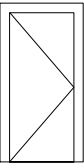
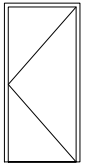
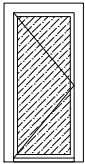
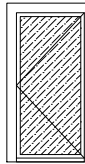
VIDAUS DURYS				
MARKE	VD-9 K	VD-9 D	VD-10 K	VD-10.1 D
				
KIEKIS	1	1	1	3
AUKŠTIS CM	210.0	210.0	210.0	210.0
PLOTIS CM	110.0	115.0	105.0	115.0
PLOTAS M2	2.10	2.42	2.21	2.21
RĖMO MEDŽIAGA / SPALVA	aliuminis, RAL9016	aliuminis, RAL9016	aliuminis, RAL7043	aliuminis, RAL7043
VARČIOS MEDŽIAGA / SPALVA	aliuminis, RAL9016	aliuminis, RAL9016	stiklas	stiklas
STIKLO SPALVA / SAVYBĖS			skaidrus, saugus stiklas	skaidrus, saugus stiklas
SUMONTUOTO GAMINIO GARSO IZOLIACIJA				
PRIEŠGAISRINIAI PARAMETRAI				
PASTABOS	švarus praėjimas 85.0	švarus praėjimas 90.0	švarus praėjimas 80.0	švarus praėjimas 90.0

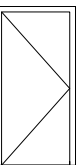
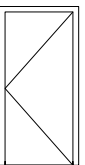
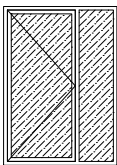
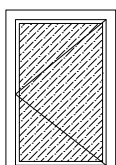
VIDAUS DURYS				
MARKE	VD-11 K	VD-11 D	VD-12 K	VD-12 D
				
KIEKIS	2	1	1	1
AUKŠTIS CM	210.0		210.0	210.0
PLOTIS CM	115.0		150.0	145.0
PLOTAS M2	2.42		3.15	3.05
RĖMO MEDŽIAGA / SPALVA	aliuminis, RAL9016		aliuminis, RAL7043	aliuminis, RAL7043
VARČIOS MEDŽIAGA / SPALVA	aliuminis, RAL9016		stiklas	stiklas
STIKLO SPALVA / SAVYBĖS			skaidrus, saugus stiklas	skaidrus, saugus stiklas
SUMONTUOTO GAMINIO GARSO IZOLIACIJA			30 db	
PRIEŠGAISRINIAI PARAMETRAI				LST EN 1125
PASTABOS	švarus praėjimas 90.0		švarus praėjimas 90.0 + vitrina	švarus praėjimas 120.0



**Visos priešdūminės ir priešgaisrinės durys su pritraukėjais.**

**Visos durys su užraktu numatomos su antipanic rankenomis.**

**Gaminio vaizdas iš koridoriaus. Matmenis ir kiekius tikrinti statyboje. Techninį aprašymą žiūrėti T.S**

**PASTABA: VISUS MEDŽIAGŲ IR GAMINIŲ KIEKIUS BŪTINA TIKSLINTI DARBO PROJEKTO RENGIMO METU.**

švarus praėjimas 120.0 + vitrina

0	2022 04	Statybai		
Laida	Išleidimo data	Laidos statusas. Keitimo prie	žastis (jei taikoma)	
Kval. Patv. dok. Nr.		„In Ace“, UAB (m. k. 300935637, Adresas: Saulėtekio al. 15, 613 kab., Vilnius, tel. +3706 360 1000 info@inace.lt, www.inace.lt)	Statinio projekto pavadinimas	
KA 33679			Mokslo paskirties pastatas. Konstitucijos pr. 12A, Vilnius. Paskirties keitimo ir rekonstravimo projektas	
Kval. Patv. dok. Nr.		LIETUVOS IR SUOMIJOS UAB „ARCHITEKTUROS LINIJA“	Statinio numeris ir pavadinimas	
A 017			1098-9011-7014 Pastatas - Planetariumas	
D-1 077617			Dokumento pavadinimas	Laida
			VIDAUS DURYS M1:100	0
LT	Statytojas ir (arba) u žsakovas	VšĮ „Vilniaus universitetas“	Dokumento žymuo	Lapas
			2020-03.01-DP-SA.B-19	Lapy
				4
				6

VIDAUS DURYS			
MARKE	VD-13 D	VD-14 D	VD-17 K
KIEKIS	1	2	1
AUKSTIS CM	210.0	203.0 (varčia h=2.00)	210.0
PLOTIS CM	145.0	145.0	145.0
PLOTAS M2	3.05	2.94	3.05
RĖMO MEDŽIAGA / SPALVA	aliuminis, RAL 7043	aliuminis, RAL9016	aliuminis, RAL7043
VARČIOS MEDŽIAGA / SPALVA	stiklas su aliuminiu RAL7043	aliuminis, RAL9016	stiklas
STIKLO SPALVA / SAVYBES	skaidrus, saugus stiklas		skaidrus, saugus stiklas
SUMONTUOTO GAMINIO GARSO IZOLIACIJA		30 db	
PRIEGAISRINIAI PARAMETRAI	Priešdūminės durys C3Sm su užraktu LST EN 1125	Priešdūminės durys C3Sm su užraktu pagal LST EN 1125	durys su užraktu pagal LST EN 1125
PASTABOS	švarus praėjimas 120.0	Derinti su gamintojais, švarus praėjimas 120.0	švarus praėjimas 120.0

VIDAUS DURYS				
MARKE	VD-10.2 D	VD-16 K	VD-16 D	VD-9.3 D
KIEKIS	4	1	2	
AUKŠTIS CM	210.0	210.0		1
PLOTIS CM	110.0	110.0		203.0 (varčia h=200.0)
PLOTAS M2	2.31	2.31		115.0
RĖMO MEDŽIAGA / SPALVA	aliuminis, RAL7043	aliuminis, RAL7043		2.33
VARČIOS MEDŽIAGA / SPALVA	stiklas	stiklas		aliuminis, RAL9016
STIKLO SPALVA / SAVYBĖS	skaidrus, saugus stiklas	skaidrus, saugus stiklas		aliuminis, RAL9016
SUMONTUOTO GAMINIO GARSO IZOLIACIJA				
PRIEŠGAISRINIAI PARAMETRAI		Priešdūminės durys C3S200		Priešdūminės durys C3Sm
PASTABOS	švarus praėjimas 85.0	švarus praėjimas 85.0		švarus praėjimas 90.0

**Visos priešdūminės ir priešgaisrinės durys su pritraukėjais.**

**Visos durys su užraktu numatomos su antipanic rankenomis.**

**Gaminio vaizdas iš koridoriaus. Matmenis ir kiekius tikrinti statyboje. Techninį aprašymą žiūrėti T.S**

**PASTABA: VISUS MEDŽIAGŲ IR GAMINIŲ KIEKIUS BŪTINA TIKSLINTI DARBO PROJEKTO RENGIMO METU.**

0	2022 04	Statybai		
Laida	Išleidimo data	Laidos statusas. Keitimo prie žastis (jei taikoma)		
Kval. Patv. dok. Nr.		„In Ace“, UAB (m. k. 300935637, Adresas: Saulėtekio al. 15, 613 kab., Vilnius, tel. +3706 360 1000 info@inace.lt, www.inace.lt	Statinio projekto pavadinimas	
KA 33679			Mokslų paskirties pastatas. Konstitucijos pr. 12A, Vilnius. Paskirties keitimo ir rekonstravimo projektas	
Kval. Patv. dok. Nr.		LIETUVOS RESPUBLIKOS UAB „ARCHITEKTUROS LINIJA“	Statinio numeris ir pavadinimas	
A 017			1098-9011-7014	
D-1 077617			Pastatas - Planetariumas	
			Dokumento pavadinimas	Laida
			VIDAUS DURYS M1:100	0
LT	Statytojas ir (arba) užsakovas	Dokumento žymuo	Lapas	Lapy
	VšĮ „Vilniaus universitetas“	2020-03.01-DP-SA.B-19	5	6

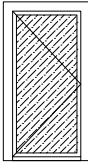
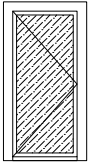
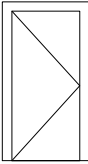
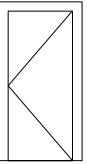
VIDAUS DURYS				
MARKE	VD-10.1 K	VD-10.2 K	VD-11.1 K	VD-8D
				
KIEKIS	6	4	1	1
AUKSTIS CM	210.0	210.0	210.0	210.0
PLOTIS CM	115.0	110.0	115.0	110.0
PLOTAS M2	2.42	2.31	2.42	2.10
RĖMO MEDŽIAGA / SPALVA	aliuminis, RAL7043	aliuminis, RAL7043	aliuminis, RAL9016	aliuminis, RAL9016
VARČIOS MEDŽIAGA / SPALVA	stiklas	stiklas	aliuminis, RAL9016	aliuminis, RAL9016
STIKLO SPALVA / SAVYBES	skaidrus, saugus stiklas	skaidrus, saugus stiklas		
SUMONTUOTO GAMINIO GARSO IZOLIACIJA				
PRIEĞAISRINIAI PARAMETRAI				Priešdūminės durys C3Sm
PASTABOS	švarus praėjimas 90.0	švarus praėjimas 85.0	švarus praėjimas 90.0	švarus praėjimas 85.0

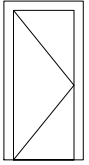
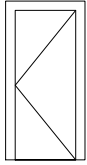
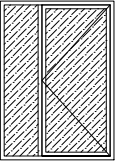

VIDAUS DURYS			
MARKE	VD-11.2 K	VD-11.1 D	VD-12.1 D
			
KIEKIS	1	1	1
AUKŠTIS CM	210.0	210.0	210.0
PLOTIS CM	105.0	105.0	150.0
PLOTAS M2	2.21	2.21	3.15
RĖMO MEDŽIAGA / SPALVA	aliuminis, RAL9016	aliuminis, RAL9016	aliuminis, RAL7043
VARČIOS MEDŽIAGA / SPALVA	aliuminis, RAL9016	aliuminis, RAL9016	stiklas
STIKLO SPALVA / SAVYBES			skaidrus, saugus stiklas
SUMONTUOTO GAMINIO GARSO IZOLIACIJA			
PRIEŠGAISRINIAI PARAMETRAI			
PASTABOS	švarus praėjimas 80.0	švarus praėjimas 80.0	švarus praėjimas 90.0 + vitrina



**Visos priešdūminės ir priešgaisrinės durys su pritraukėjais.**

**Visos durys su užraktu numatomos su antipanic rankenomis.**



**Gaminio vaizdas iš koridoriaus. Matmenis ir kiekius tikrinti statyboje. Techninį aprašymą žiūrėti T.S**

**PASTABA: VISUS MEDŽIAGŲ IR GAMINIŲ KIEKIUS BŪTINA TIKSLINTI DARBO PROJEKTO RENGIMO METU.**

0	2022 04	Statybai		
Laida	Išleidimo data	Laidos statusas. Keitimo prie	žastis (jei taikoma)	
Kval. Patv. dok. Nr.		„In Ace“, UAB įm. k. 300935637. Adresas: Saulėtekio al. 15, 613 kab., Vilnius tel. +3706 360 1000 info@inace.lt, www.inace.lt	Statinio projekto pavadinimas	
KA 33679		Architecture Construction Engineering	Mokslų paskirties pastatas. Konstitucijos pr. 12A, Vilnius. Paskirties keitimo ir rekonstravimo projektas	
Kval. Patv. dok. Nr.		LIETUVOS IR ŠUMIJOS UAB "ARCHITEKTUROS LINIJA"	Statinio numeris ir pavadinimas	
A 017		ARCHITEKTUROS LINIJA	1098-9011-7014 Pastatas - Planetariumas	
D-1 077617			Dokumento pavadinimas	Laida
			VIDAUS DURYS M1:100	0
LT	Statytojas ir (arba) užsakovas	VšĮ „Vilniaus universitetas“	Dokumento žymuo	Lapas
			2020-03.01-DP-SA.B-19	Lapų
				6
				6

STOGLANGIAI			
MARKE	ST-01	ST-02	ST-03
GAMINIO VAIZDAS IS VIRSAUS			
KIEKIS	11	5	8
ILGIS	100.0	100.0	100.0
PLOTIS	100.0	100.0	100.0
REMO MEDŽIAGA / SPALVA	RAL 7043	RAL 7043	RAL 7043
VARCIOS MEDŽIAGA	RAL 7043	RAL 7043	RAL 7043
STIKLO SPALVA / SAVYBES	SKAIDRUS	SKAIDRUS	SKAIDRUS
VYRIAI		+	
RANKENA		+	
PASTABOS		Varstomas ranka langas (nuo stogo)	Roletai viduje patalpos užtamsinimui

**PASTABA: VISUS MEDŽIAGŲ IR GAMINIŲ KIEKIUS BŪTINA TIKSLINTI DARBO PROJEKTO RENGIMO METU.**  
**Gaminio vaizdas iš koridoriaus. Matmenis ir kiekius tikrinti statyboje. Techninį aprašymą žiūrėti T.S**

0	2022 04	Statybai
Laida	Išleidimo data	Laidos statusas. Keitimo prie žastis (jei taikoma)
Kval. Patv. dok. Nr.	 Architecture Construction Engineering	„In Ace“, UAB įm. k. 300935637. Adresas: Saulėtekio al. 15, 613 kab., Vilnius. tel. +3706 360 1000 info@mace.lt, www.inace.lt
KA 33679		Statinio projekto pavadinimas Mokslo paskirties pastatas. Konstitucijos pr. 12A, Vilnius. Paskirties keitimo ir rekonstravimo projektas
Kval. Patv. dok. Nr.	 ARCHITEKTUROS LINIJA	Statinio numeris ir pavadinimas 1098-9011-7014 Pastatas - Planetariumas
A 017		Dokumento pavadinimas
D-1 077617		STOGLANGIAI TUALETŲ ATITVAROS BATŲ VALYMO GROTELĖS
LT	Statytojas ir (arba) u žsakovas VšĮ „Vilniaus universitetas“	Dokumento žymuo 2020-03.01-DP-SA.B-20
		Laida
		0
		Lapas
		Lapy
		1
		2

FASADO ŽALIUZĖS		
MARKE	FŽ-1	
KIEKIS	1	
ILGIS (cm)	1317.0	
AUKŠTIS (cm)	410.0	
PLOTAS M2	54.0	
MEDŽIAGIŠKUMAS	ekstrudinio aliuminio lamelės dažytos mitelinu būdu ant karkso pagal technologiją, montuojasi click būdu	
MARKE	FŽ-2	







KIEKIS	1	
ILGIS (cm)	1317.0	
AUKŠTIS (cm)	410.0	
PLOTAS M2	54.0	
MEDŽIAGIŠKUMAS	ekstrudinio aliuminio lamelės dažytos mitelinu būdu ant karkso pagal technologiją, montuojasi click būdu	
MARKE	FŽ-2	



KIEKIS	1	
ILGIS (cm)	985.0	
AUKŠTIS (cm)	410.0	
PLOTAS M2	40,38	
MEDŽIAGIŠKUMAS	ekstrudinio aliuminio lamelės dažytos mitelinu būdu ant karkso pagal technologiją, montuojasi click būdu	

KIEKIS	1	
ILGIS (cm)	985.0	
AUKŠTIS (cm)	410.0	
PLOTAS M2	40,38	
MEDŽIAGIŠKUMAS	ekstrudinio aliuminio lamelės dažytos mitelinu būdu ant karkso pagal technologiją, montuojasi click būdu	

STOGO ŽALIUZĖS		
MARKE	STŽ-1	STŽ-2
KIEKIS	1	1
PLOTAS M2	23.50	21.90
MEDŽIAGIŠKUMAS	ekstrudinio aliuminio lamelės dažytos mitelinu būdu ant karkso pagal technologiją, montuojasi click būdu	

Gaminio vaizdas iš išorės. Matmenis ir kiekius tikrinti statyboje. Techninį aprašymą žiūrėti T.S				
Laida	Išleidimo data	Laidos statusas. Keitimo prie žastis (jei taikoma)		
Kval. Patv. dok. Nr.	 Architecture Construction Engineering <small>J'n Acc", UAB   m. k. 300935637.            Adresas : Saulėtekio al. 15, 613 kab.,            Vilnius.            tel. +3706 360 1000            info@nace.lt, www.nace.lt</small>	Statinio projekto pavadinimas		
KA 33679		Mokslo paskirties pastatas. Konstitucijos pr. 12A, Vilnius. Paskirties keitimo ir rekonstravimo projektas		
Kval. Patv. dok. Nr.	 ARCHITEKTŪROS LINIJA <small>LIETUVOS RESPUBLIKOS UAB "ARCHITEKTŪROS LINIJA"</small>	Statinio numeris ir pavadinimas		
A 017		1098-9011-7014 Pastatas - Planetariumas		
D-1 077617	Dokumento pavadinimas			Laida
	FASADO IR STOGO ŽALIUZĖS			0
LT	Statytojas ir (arba) u žsakovas	Dokumento žymuo		Lapas
	VšĮ „Vilniaus universitetas“	2020-03.01-DP-SA.B-21		Lapy
		1	1	

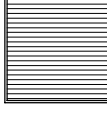

VENTILIACIJOS GROTELĖS						
MARKE	VG-1	VG-2	VG-3	VG-4	VG-5	VG-6
						
KIEKIS	1	1	1	2	2	2
ILGIS (cm)	145.0	70.0	40.0	30.0	50.0	80.0
AUKŠTIS (cm)	60.0	60.0	40.0	30.0	40.0	70.0
PLOTAS M2	0.87	0.42	0.16	0.09	0.20	2.0
MEDŽIAGIŠKUMAS	ekstrudinio aliuminio, dažytos mitteliniu būdu	ekstrudinio aliuminio, dažytos mitteliniu būdu	ekstrudinio aliuminio, dažytos mitteliniu būdu	ekstrudinio aliuminio, dažytos mitteliniu būdu	ekstrudinio aliuminio, dažytos mitteliniu būdu	ekstrudinio aliuminio, dažytos mitteliniu būdu

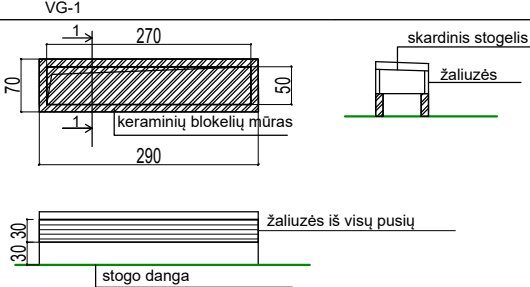
MARKE	VG-7	VG-8	VG-9	VG-10	
					
KIEKIS	1	1	1	1	
ILGIS (cm)	100.0	80.0	250.0	140.0	
AUKŠTIS (cm)	100.0	100.0	70.0	140.0	
PLOTAS M2	1.0	1.69	1.75	1.96	
MEDŽIAGIŠKUMAS	ekstrudinio aliuminio, dažytos mitteliniu būdu	ekstrudinio aliuminio, dažytos mitteliniu būdu	ekstrudinio aliuminio, dažytos mitteliniu būdu	ekstrudinio aliuminio, dažytos mitteliniu būdu	

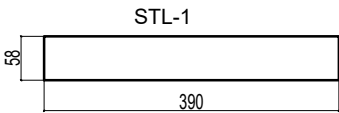
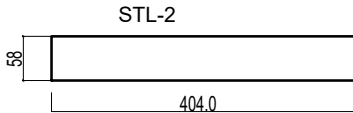
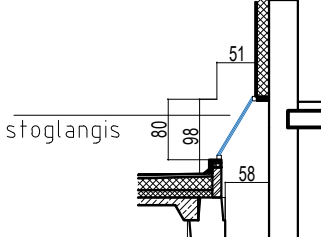
VENTILIACIJOS ŠACHTA	
	
KIEKIS	1
ILGIS (cm)	290.0
PLOTIS (cm)	70.0
AUKŠTIS (cm)	70.0
MEDŽIAGIŠKUMAS	tinkas ir ekstrudinio aliuminio žaliuzės, dažytos mitteliniu būdu

REKONSTRUOJAMI STOGLANGIAI			
			
KIEKIS	1	1	
ILGIS (cm)	390.0	400.0	
PLOTIS (cm)	58.0	58.0	
AUKŠTIS (cm)	130.0	130.0	
MEDŽIAGIŠKUMAS	aliuminio rėmas ir skaidrus saugus stiklas		

**PASTABA: VISUS MEDŽIAGŲ IR GAMINIŲ KIEKIUS BŪTINA TIKSLINTI DARBO PROJEKTO RENGIMO METU. Gaminių vaizdas iš išorės. Matmenis ir kiekius tikrinti statyboje. Techninį aprašymą žiūrėti T.S**

0	2020 06 03	Statybos leidimui		
Laida	Išleidimo data	Laidos statusas. Keitimo priežastis		
Kval. Patv. dok. Nr.		Architecture Construction Engineering	„In Ace“, UAB (m. k. 300935637, Adresas: Saulėtekio al. 15, 613 kab., Vilnius, tel. +3706 360 1000 info@inace.lt, www.inace.lt)	Statinio projekto pavadinimas
KA 33679				Mokslų paskirties pastatas. Konstitucijos pr. 12A, Vilnius.
				Paskirties keitimo ir rekonstravimo projektas
Kval. Patv. dok. Nr.		ARCHITEKTŪROS LINIJA	LIETUVOS IR SUOMIJOS UAB "ARCHITEKTŪROS LINIJA" A. GOŠTAUTO G. 8-401, VILNIUS, LT-07189	Dokumento pavadinimas
A 017				Laida
D-1 077617				VENTILIACIJOS GROTELĖS VENTILIACIJOS ŠACHTA NAUJAI PROJEKTUOJAMI STOGO LANGAI
				0
LT	Statytojas ir (arba) užsakovas	VšĮ „Vilniaus universitetas“	Dokumento žymuo	Lapas
			2020-03.01-DP-SA.B-22	Lapų
				1
				1

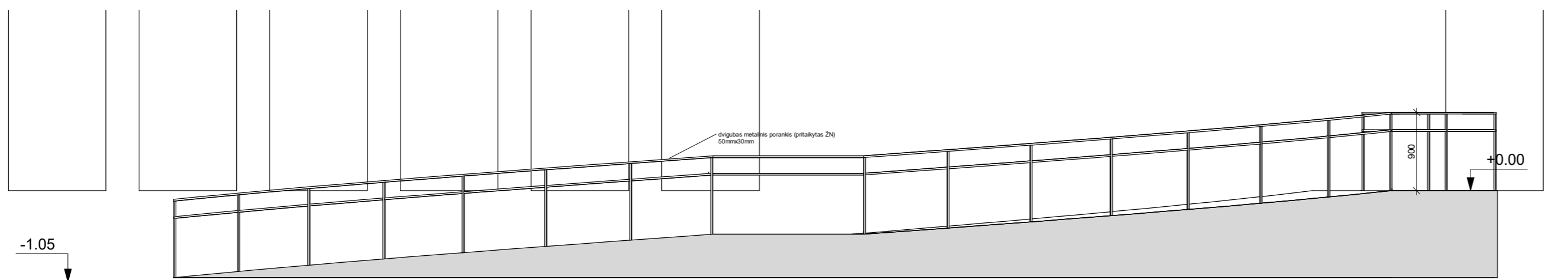
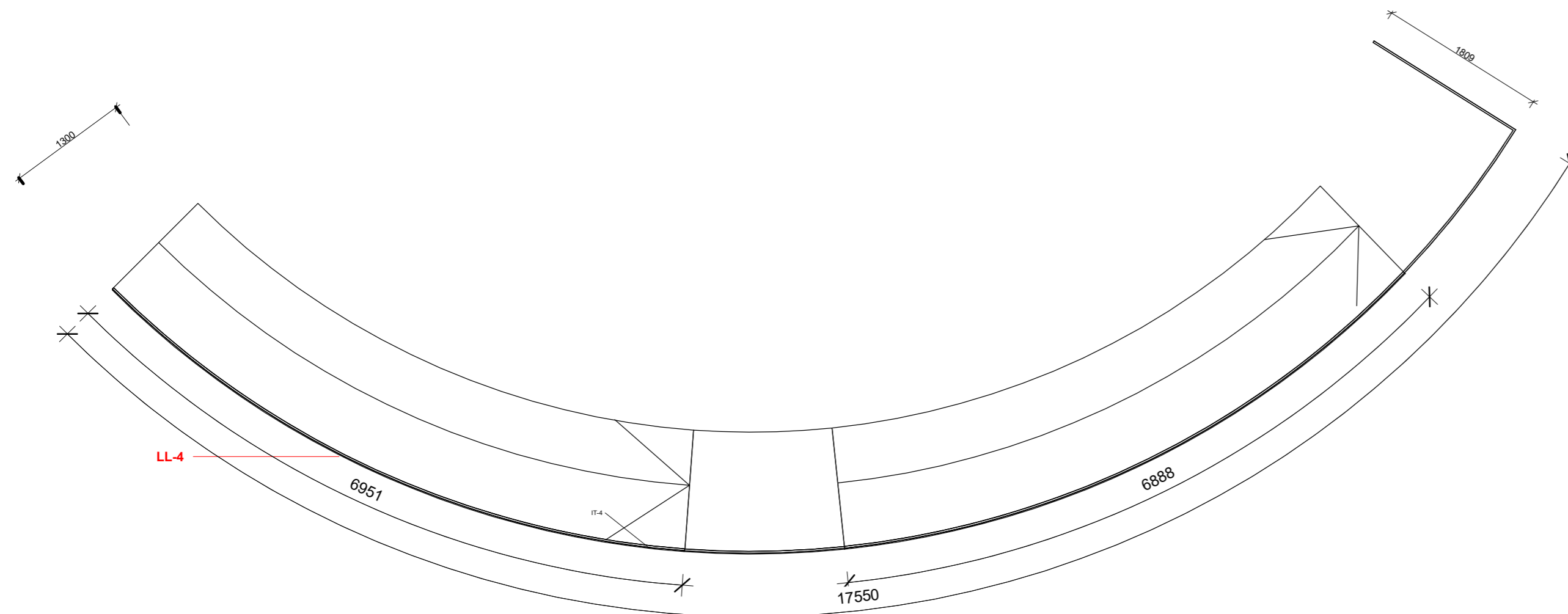
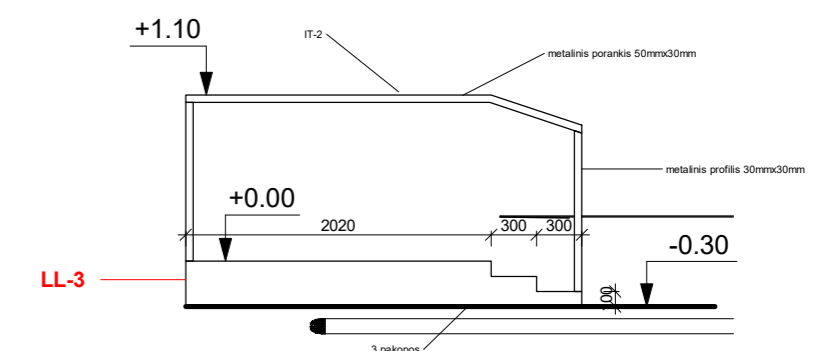
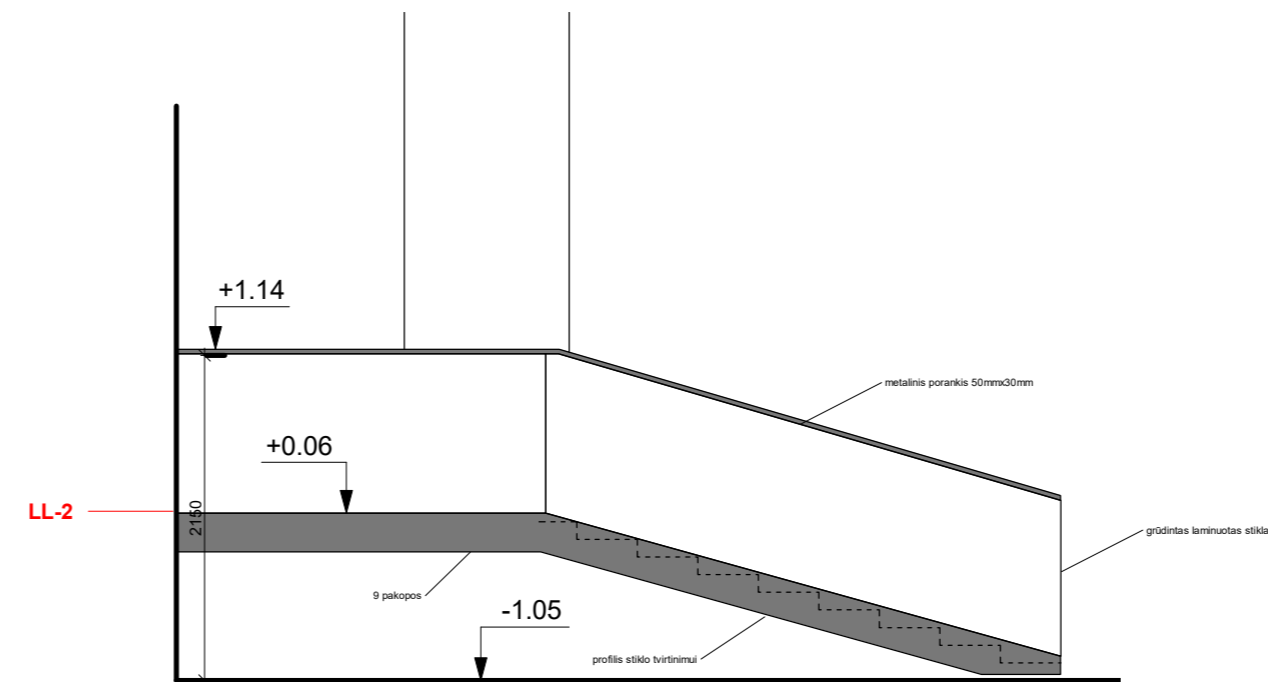
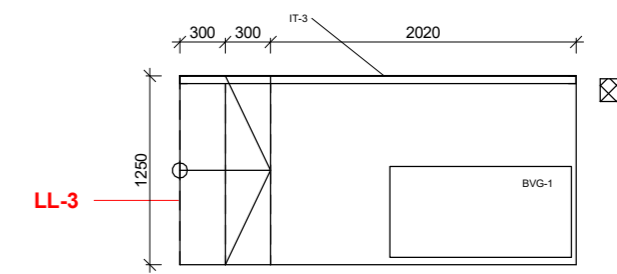
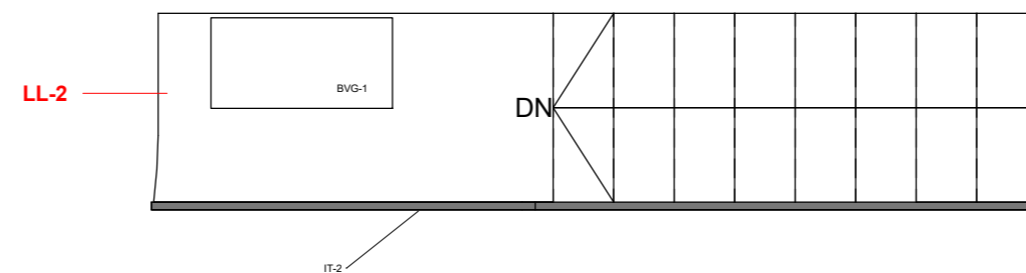
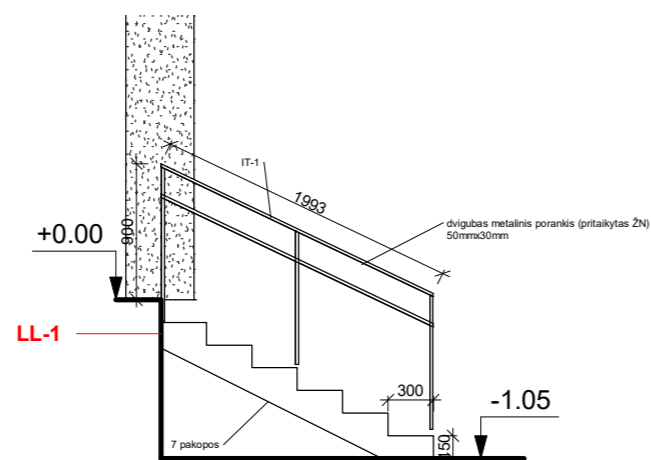
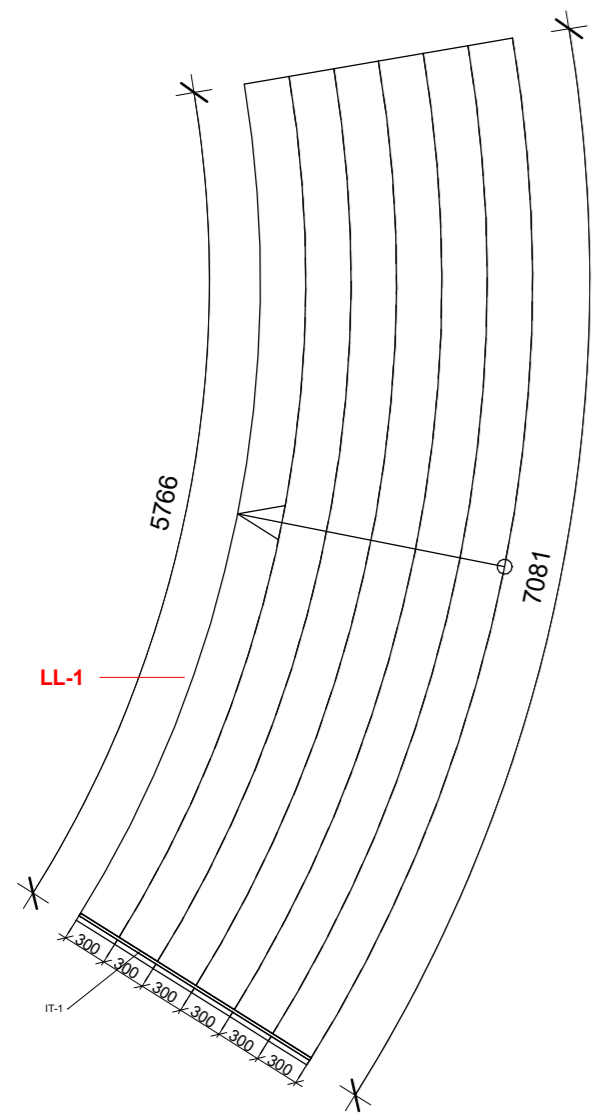



- PASTABOS:**
1. Brėžinius žiūrėti kartu su SK dalies brėžiniais;
  2. Matmenys pateikti milimrais, altitudės - metrais.
  3. Matmenis ir kiekius tikslinti statyboje.
  4. Techninį aprašymą skaityti T.S.

0	2022 04	Statybą leidžiančiam dokumentui gauti			
LAIDA	DATA	LAIDOS STATUSAS. KEITIMŲ PRIEŽASTIS			
KVAL. PATV. DOK.NR.		<small>Jū Anči UAB (m. k. 300035837) Adresas: Saulėtekio al. 15, 613 kab., Vilnius. tel. +3706 360 1000 info@maea.lt, www.maea.lt</small>	STATINIO PROJEKTO PAVADINIMAS		
KA 33679			Mokslų paskirties pastatas. Konstitucijos pr. 12A, Vilnius. Paskirties keitimo ir rekonstravimo projektas		
KVAL. PATV. DOK.NR.		<small>UAB "AMB LIETUVOS IR SUOMIJOS ARCHITEKTŪROS LINIJA"</small>	STATINIO NUMERIS IR PAVADINIMAS		
A 017			1098-9011-7014 Pastatas - Planetariumas		
D-1 077617			DOKUMENTO PAVADINIMAS	LAIDA	
			IŠORĖS LAIPTAI	1:50	0
LT	STATYTOJAS	VŠĮ „Vilniaus universitetas“	DOKUMENTO ŽYMUO	LAPAS	LAPŲ
			2020-03.01-DP-SA-B-23.	1	2

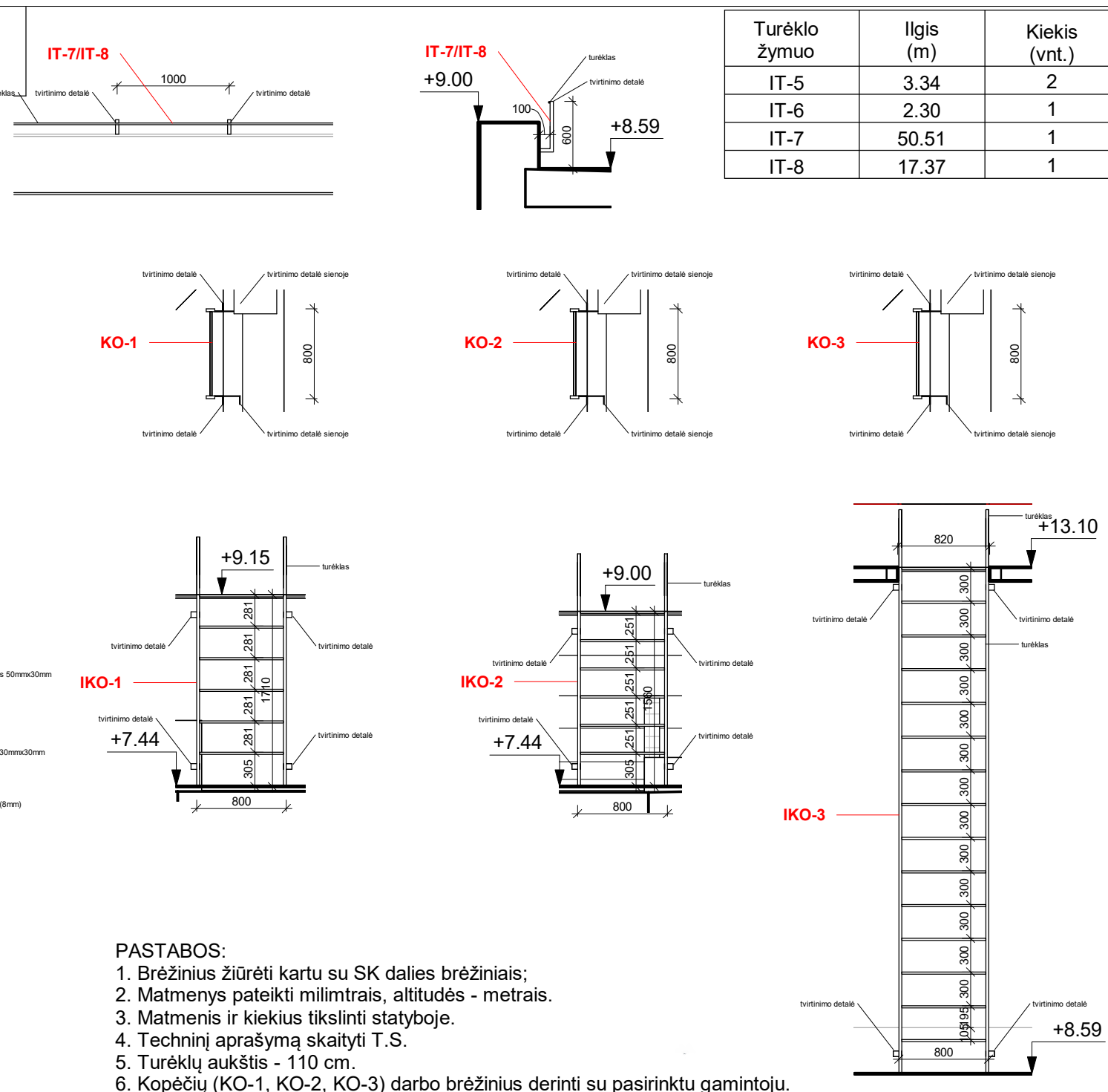
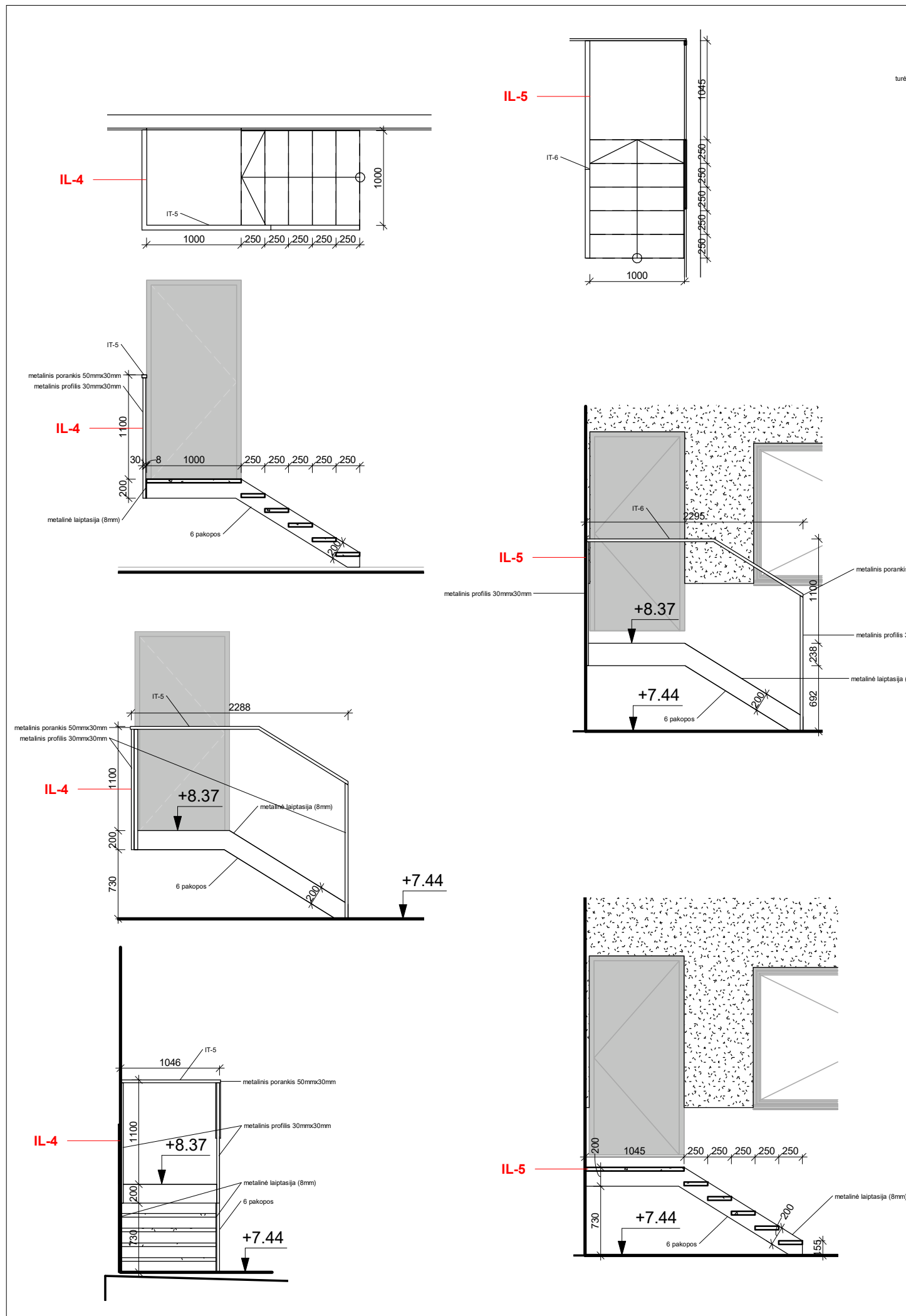
Turėklo žymuo	Ilgis (m)	Kiekis (vnt.)
IT-5	3.34	2
IT-6	2.30	1
IT-7	50.51	1
IT-8	17.37	1

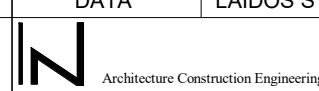

- PASTABOS:**
- Brėžinius žiūrėti kartu su SK dalies brėžiniais;
  - Matmenys pateikti milimrais, altitudės - metrais.
  - Matmenis ir kiekius tikslinti statyboje.
  - Techinį aprašymą skaityti T.S.
  - Turėklų aukštis - 110 cm.
  - Kopėčių (KO-1, KO-2, KO-3) darbo brėžinius derinti su pasirinktu gamintoju.

0	2022 04	Statybą leidžiančiam dokumentui gauti
LAIDA	DATA	LAIDOS STATUSAS. KEITIMŲ PRIEŽASTIS
KVAL. PATV. DOK.NR.	 „In Ace“, UAB (m. k. 300935637, Adresas : Saulėtekio al. 15, 613 kab., Vilnius, tel. +3706 360 1000 info@inace.lt, www.inace.lt)	STATINIO PROJEKTO PAVADINIMAS
KA 33679		Mokslu paskirties pastatas. Konstitucijos pr. 12A, Vilnius. Paskirties keitimo ir rekonstravimo projektas
KVAL. PATV. DOK.NR.	 UAB "UAB LIETUVOS IR SUOMIJOS ARCHITEKTŪROS LINIJA"	STATINIO NUMERIS IR PAVADINIMAS
A 017		1098-9011-7014 Pastatas - Planetariumas
D-1 077617		DOKUMENTO PAVADINIMAS
		IŠORĖS LAIPTAI
		1 : 50
		LAPAS
		LAPŲ
LT	STATYTOJAS	DOKUMENTO ŽYMUO
	VŠĮ „Vilniaus universitetas“	2020-03.01-DP-SA.B-23
		2
		2

Turėklo žymuo	Elemento ilgis (m)	Kiekis (vnt.)
T-7	3.35	1
T-8	2.66	1

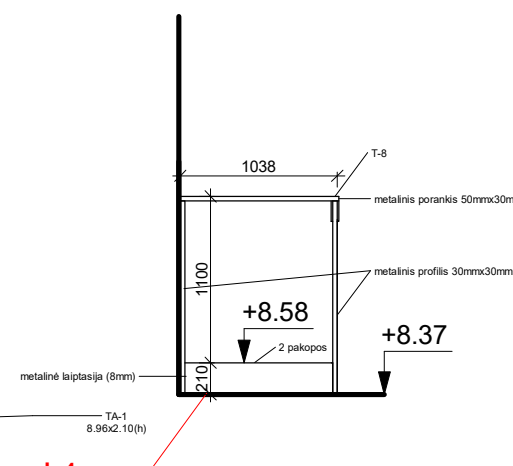
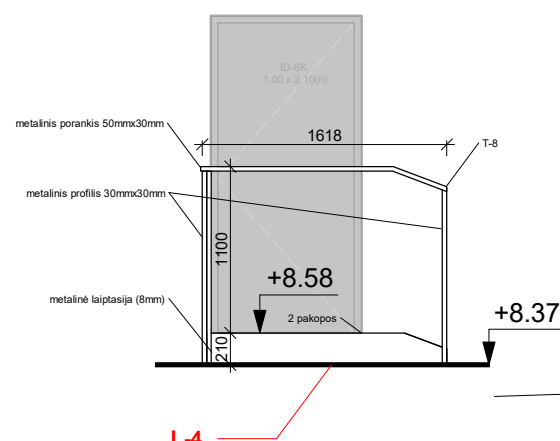
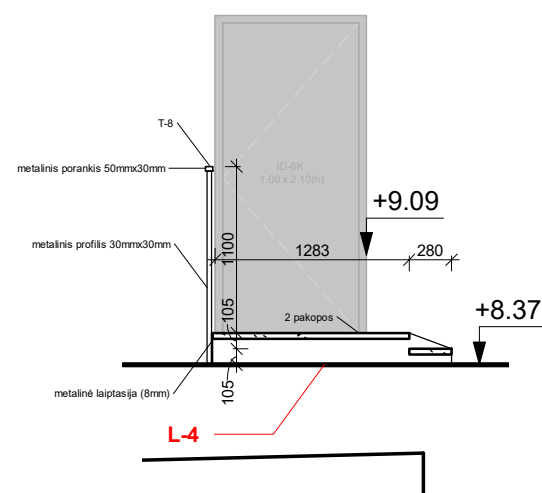
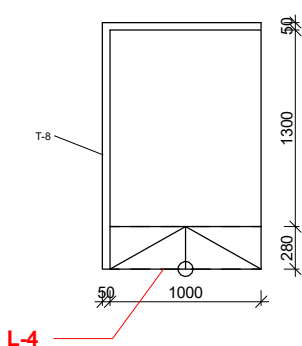
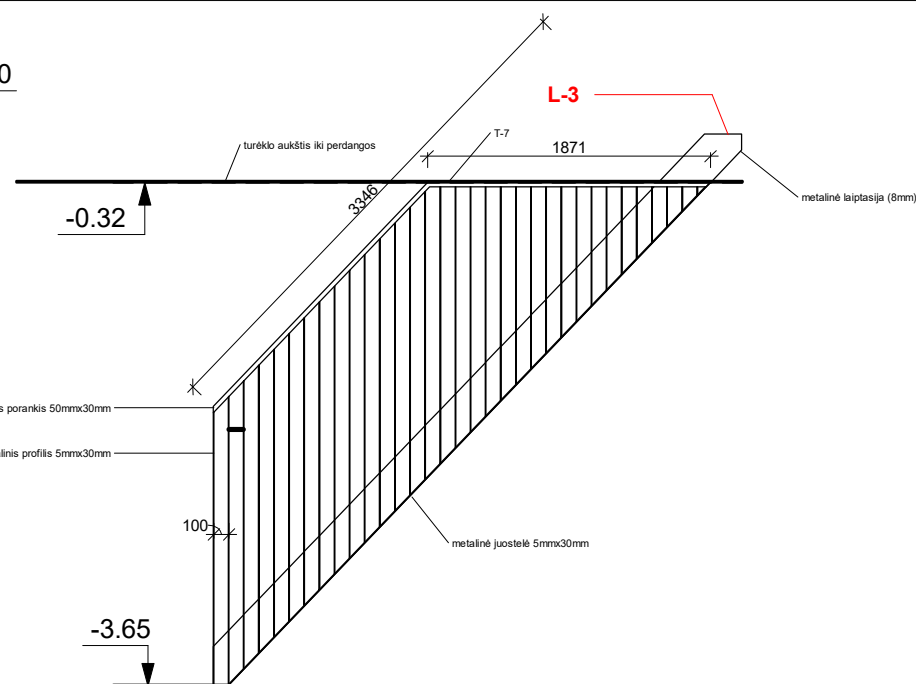
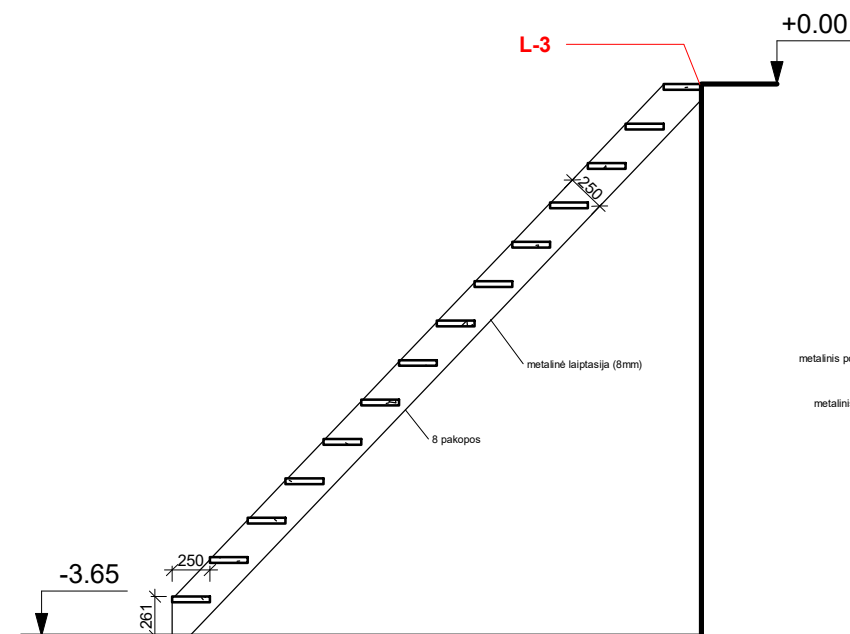
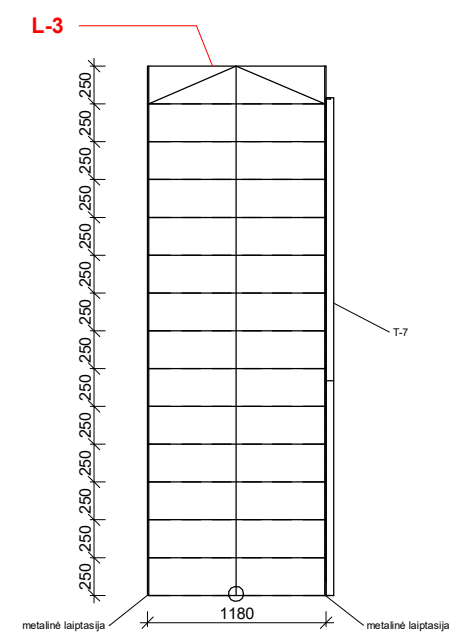

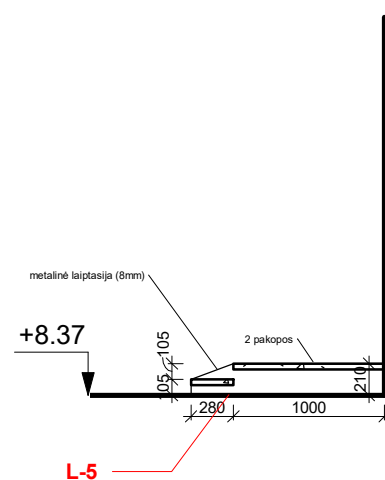
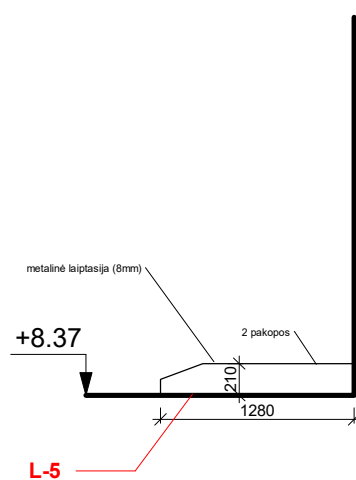
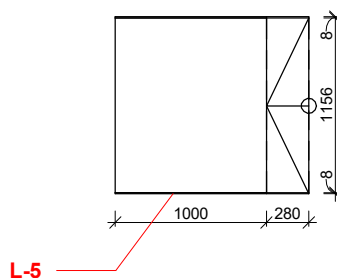

**PASTABOS:**

1. Brėžinius žiūrėti kartu su SK dalies brėžiniais;
2. Matmenys pateikti milimtrais, altitudės - metrais.
3. Matmenis ir kiekius tikslinti statyboje.
4. Techninį aprašymą skaityti T.S.
5. Turėklų aukštis - 110 cm.
6. Kopėčių (KO-1) darbo brėžinius derinti su pasirinktu gamintoju.

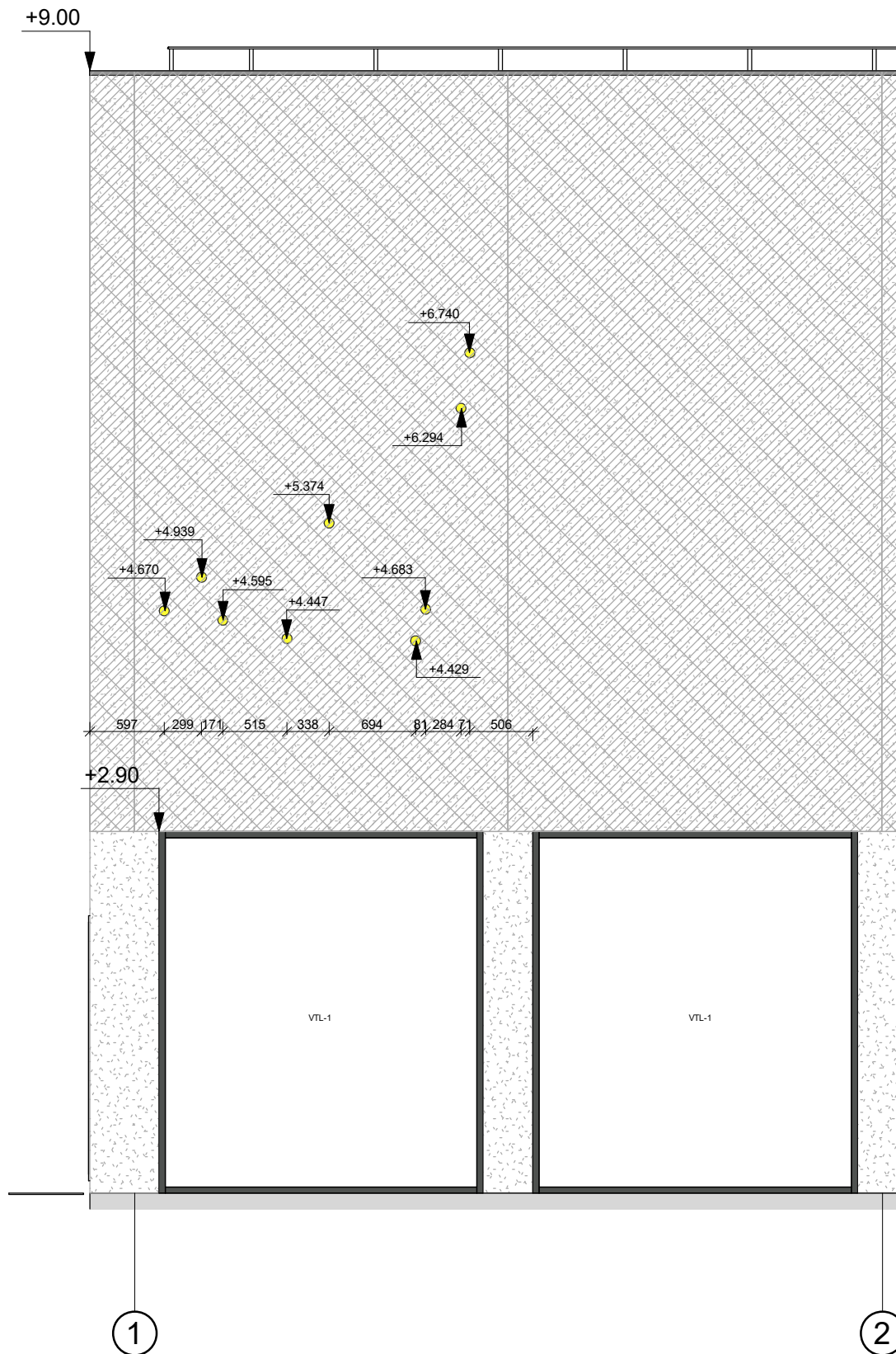

0	2022 04	Statybą leidžiančiam dokumentui gauti
LAIDA	DATA	LAIDOS STATUSAS. KEITIMŲ PRIEŽASTIS
KVAL. PATV. DOK.NR.	Architecture Construction Engineering	„In Ace“, UAB (m. k. 300935637, Adresas : Saulėtekio al. 15, 613 kab., Vilnius, tel. +3706 360 1000 info@inace.lt, www.inace.lt)
KA 33679		STATINIO PROJEKTO PAVADINIMAS Mokslų paskirties pastatas. Konstitucijos pr. 12A, Vilnius. Paskirties keitimo ir rekonstravimo projektas
		STATINIO NUMERIS IR PAVADINIMAS 1098-9011-7014 Pastatas - Planetariumas
KVAL. PATV. DOK.NR.	ARCHITEKTUROS LINIJA	DOKUMENTO PAVADINIMAS VIDAUS LAIPTAI
A 017		1 : 50
D-1 077617		LAIDA 0
LT	STATYTOJAS VŠĮ „Vilniaus universitetas“	DOKUMENTO ŽYMUO 2020-03.01-DP-SA.B-24
		LAPAS 1
		LAPŲ 1



0	2022 04	Statybą leidžiančiam dokumentui gauti	
LAIDA	DATA	LAIDOS STATUSAS. KEITIMŲ PRIEŽASTIS	
KVAL. PATV. DOK.NR.	 Architecture Construction Engineering	<small>„In Ace“, UAB (m. k. 300935637, Adresas : Saulėtekio al. 15, 613 kab., Vilnius, tel. +3706 360 1000 info@inace.lt, www.inace.lt)</small>	STATINIO PROJEKTO PAVADINIMAS
KA 33679			Mokslų paskirties pastatas. Konstitucijos pr. 12A, Vilnius. Paskirties keitimo ir rekonstravimo projektas
			STATINIO NUMERIS IR PAVADINIMAS
			1098-9011-7014 Pastatas - Planetariumas
KVAL. PATV. DOK.NR.	 ARCHITEKTūros LINIJA	UAB "UAB LIETUVOS IR SUOMIJOS ARCHITEKTŪROS LINIJA"	DOKUMENTO PAVADINIMAS
A 017			APŠVIETIMAS TARP AŠIŲ 1-2
D-1 077617			1 : 50
			LAIDA
			0
			LAPAS
			1
LT	STAIYTOJAS VŠĮ „Vilniaus universitetas“	DOKUMENTO ŽYMUO 2020-03.01-DP-SA.B-25	LAPŲ 1

GRINDU APDAILA				
Apdaila	Bendras plotas m2	Detalė	Detalės plotas m2	Pastabos
- Liejamo betono grindų danga	1823,7	GR-2	716.4	
		GR-2.1	61.1	
		GR-3	604,7	
		GR-3.1	6.3	
		GR-6	77.5	
		GR-7	222.4	
		GR-8	71,8	
- Dažytas betonas (3a)	218,8	GR-4	210.5	
		GR-5	43.1	
- Betonas (rusys )	170,1	GR-1	160,1	
- Kiliminė danga	451.8	GR-2	115.2	
		GR-3	316.9	
		GR-6	19.4	
		GR-7	1.8	

Įrenginys	Kiekis vnt.	Pastabos
Liftas (keliamoji galia 630 kg)	1	
Karuselinės durys skersmuo 300 cm	1	

ROLETU SPECIFIKACIJA		
Gaminys	Plotas m2	Pastabos
Stoglangių roletai (1m x 1m) x 8vnt	8	
Vidaus durų roletai (laboratorijos 6; 4)	5.8	
Vitrinių roletai	128.2	
Langų roletai	38.6	



KOPECIOS		
Pavadinimas	Ilgis cm	Pastabos
K_01	170	
K_02	460	

BATU VALYMO GROTELES					
Pavadinimas	Kiekis	Ilgis	Plotis	Plotas	Pastabos
BVG-1	7	120.0	60.0	5.04	
BVG-2	1	200.0	60.0	1.2	
				6.24	

TURĖKLAI		
Pavadinimas	Ilgis m	Pastabos
Metaliniai vidaus turėklai	~ 18.0	
Stikliniai lauko turėklai	~27.0 m	
Nerūdijančio plieno lauko turėklai	~2.66	

FASADU APDAILA		
	Plotas m2	Pastabos
Cokolio tinkas	104.00	
Fasadinis tinkas	1819.79	
Fasado stiklo audinio apdaila	425.01	
Fasado ir stogo žaliuzės	142.33	
Ventiliacijos grotelės	13.22	
Apšiltinimo medžiaga	2420.86	
Prilydoma bituminė danga	505.59	

**PASTABA: VISUS MEDŽIAGŲ KIEKIUS BŪTINA TIKSLINTI DARBO PROJEKTO RENGIMO METU.**

0	2020 06 03	Statybos leidimui		
Laida	Išleidimo data	Laidos statusas. Keitimo priežastis		
Kval. Patv. dok. Nr.		Architecture Construction Engineering In Ace", UAB įm. k. 300935637. Adresas: Saulėtekio al. 15, 613 kab., Vilnius tel. +3706 360 1000 info@inace.lt, www.inace.lt	Statinio projekto pavadinimas	
KA 33679			Mokslų paskirties pastatas. Konstitucijos pr. 12A, Vilnius. Paskirties keitimo ir rekonstravimo projektas	
Kval. Patv. dok. Nr.		ARCHITEKTUROS LINIJA LIE	Dokumento pavadinimas	Laida
A 017			MEDŽIAGŲ ŽINIARAŠTIS 1	
D-1 077617				0
LT	Statytojas ir (arba) užsakovas	VšĮ „Vilniaus universitetas“	Dokumento žymuo	Lapas
			2020-03.01-DP-SA.B-25	Lapų
				1
				2

**PERTVARU APDAILOS SPECIFIKACIJA**

Apdaila	Plotas m2	Pastabos
Glaistymas, dažymas	1346.20 m2	
Tinkavimas, glaistymas, dažymas	3309.98 m2	
Bakelių apsiuvimas (WC)	105.31 m2	
Angokraščiai langų (1 ir 2 aukštas)	110.33 m2	
Angokraščiai durų (lauko durų)	25.73 m2	
Angokraščiai vitrinų (visų)	101.85 m2	
Palangės (vidinės)	28.44 m2	
Plytelės ant sienų	541.21 m2	

**LAIPTU APDAILOS SPECIFIKACIJA**

Apdaila	Plotas m2	Pastabos
Laiptų aikštelė iš liejamo betono	48,44 m2	

**VEIDRODZIAI**

Plotas m2	Pastabos
19.59 m2	

**MATINĖ PLEVELE**

Tipas	Plotas m2	Pastabos
Matinė plėvelė ant vitrinų stiklų	159.07 m2	
Matinė plėvelė ant durų stiklų	59.8 m2	

**PERTVARU SPECIFIKACIJA**

Sienos tipas	Turis m3	Plotas m2	Pastabos
GK Priešgaisrinė pertvara 10cm	-	61.71 m2	
GK pertvara 15cm	-	502.11m2	
GK akustinės pertvaros 21 cm	-	96.31 m2	
Mūro pertvara 12cm	13.06 m3	-	
WC pertvara 2.5cm (MDF plokštė, laminuota HPL)	-	(Pisuarai) 3.8 m2 (WC) 69.04 m2	



**STOGAS**

Stogo detalė	Plotas m2	Pastabos
ST-1	1138.2	
ST-2	467.9	
ST-3	115.1	

**APSAUGINĖ TVORELĖ PRIE PARAPETO**

	Ilgis m	Pastabos
ATV-1	29.50	
ATV-2	19.20	

**PASTABA: VISUS MEDŽIAGŲ KIEKIUS BŪTINA TIKSLINTI DARBO PROJEKTO RENGIMO METU.**

0	2020 06 03	Statybos leidimui		
Laida	Išleidimo data	Laidos statusas. Keitimo priežastis		
Kval. Patv. dok. Nr.		„In Ace“, UAB įm. k. 300935637, Adresas: Saulėtekio al 15, 613 kab., Vilnius, tel. +3706 360 1000 info@inace.lt, www.inace.lt	Statinio projekto pavadinimas	
KA 33679			Mokslo paskirties pastatas. Konstitucijos pr. 12A, Vilnius. Paskirties keitimo ir rekonstravimo projektas	
Kval. Patv. dok. Nr.			Dokumento pavadinimas	
A 017			MEDŽIAGŲ ŽINIARAŠTIS 1	
D-1 077617			Laida	
			0	
LT	Statytojas ir (arba) užsakovas	VšĮ „Vilniaus universitetas“	Dokumento žymuo	Lapas
			2020-03.01-DP-SA.B-25	Lapų
				2
				2

1A APDAILŲ LENTELE							
NR	PATALPA	PLOTAS	APDAILA	DETALĖ	DETALĖ M2	SIENOS	LUBOS
			GRINDYS	DETALĖ	DETALĖ M2	SIENOS	LUBOS
1	Vestibulius	153.5	Liejamas betoninės grindys	GR-2		Dažomos	Metalinio tinklelio pakabinamos + 40proc. akustinių lubų
2	Renginių salė	101.2	Liejamas betoninės grindys	GR-2		Dažomos	Metalinio tinklelio pakabinamos + 40proc. akustinių lubų
3	Savitarnos virtuvėlė	20.7	Liejamas betoninės grindys	GR-2		Dažomos	Metalinio tinklelio pakabinamos + 40proc. akustinių lubų
4	Poilsio zona	21.8	Liejamas betoninės grindys	GR-2		Dažomos	Metalinio tinklelio pakabinamos + 40proc. akustinių lubų
5	Gyvybės mokslų lab.	66.1	Liejamas betoninės grindys	GR-2		Dažomos	Glaistoma perdanga
6	Pagalbinė pat.	41.4	Liejamas betoninės grindys	GR-2		Dažomos	Glaistoma perdanga
7	Chemijos lab.	66.1	Liejamas betoninės grindys	GR-2		Dažomos	Glaistoma perdanga
8	STEAM konferencijos salė	64.3	Kiliminė danga	GR-2		Dažomos	Metalinio tinklelio pakabinamos + 40proc. akustinių lubų
9	Tambūras	23.5	Liejamas betoninės grindys	GR-2		Dažomos	Metalinio tinklelio pakabinamos + 40proc. akustinių lubų
10	Pagalbinė pat.	3.5	Liejamas betoninės grindys	GR-2		Dažomos	Glaistoma perdanga
11	Konferencijų salė	124.5	Kiliminė danga	GR-2	50.9	Dažomos	Metalinio tinklelio pakabinamos + 40proc. akustinių lubų
			Kiliminė danga	GR-3	73.6		
12	Skaitmeninės gamybos lab.	70.3	Liejamas betoninės grindys	GR-2	22.2	Dažomos	Glaistoma perdanga
				GR-3	48.1		
13	Lazerio pat.	11.4	Liejamas betoninės grindys	GR-2		Dažomos	Metalinio tinklelio pakabinamos + 40proc. akustinių lubų
14	Rūbinė	46.6	Liejamas betoninės grindys	GR-2	15.2	Dažomos	Glaistoma perdanga
				GR-3	31.4		
15	Valymo pat.	6.3	Liejamas betoninės grindys	GR-3.1		Dažomos	Glaistoma perdanga
16	Tambūras	4.0	Liejamas betoninės grindys	GR-3		Dažomos	Metalinio tinklelio pakabinamos + 40proc. akustinių lubų
17	ŽN WC	5.0	Liejamas betoninės grindys	GR-2.1		Plytelės	Metalinio tinklelio pakabinamos + 40proc. akustinių lubų
18	Vyrų WC	24.3	Liejamas betoninės grindys	GR-2.1		Plytelės	Glaistoma perdanga
19	Komutacinė pat.	3.6	Liejamas betoninės grindys	GR-2		Dažomos	Metalinio tinklelio pakabinamos + 40proc. akustinių lubų
20	Moterų WC	26.5	Liejamas betoninės grindys	GR-2.1		Plytelės	Glaistoma perdanga
21	Vizualaus programavimo pat.	55.5	Liejamas betoninės grindys	GR-2		Dažomos	Glaistoma perdanga
22	Pagalbinė pat.	13.4	Liejamas betoninės grindys	GR-2		Dažomos	Glaistoma perdanga
23	Mobiliųjų technologijų lab.	66.9	Liejamas betoninės grindys	GR-2		Dažomos	Glaistoma perdanga
24	Pagalbinė pat.	4.3	Liejamas betoninės grindys	GR-2		Dažomos	Glaistoma perdanga
25	Tambūras	4.3	Liejamas betoninės grindys	GR-2		Dažomos	Glaistoma perdanga
26	Motinos ir vaiko pat.	5.3	Liejamas betoninės grindys	GR-2.1		Plytelės/dažoma	Metalinio tinklelio pakabinamos + 40proc. akustinių lubų
27	Koridorius	25.4	Liejamas betoninės grindys	GR-2		Dažomos	Metalinio tinklelio pakabinamos + 40proc. akustinių lubų

VISO 1059.7

28 Holas su laiptais 49.6 Liejamas betoninės grindys Dažomos sienos



RŪSIO APDAILŲ LENTELE

NR	PATALPA	PLOTAS	APDAILA	DETALĖ	SIENOS	LUBOS
			GRINDYS		SIENOS	LUBOS
1	Šiluminis mazgas	27.4	Betonas	GR-1	Paliekama esama	Paliekama esama
2	Pagalbinė patalpa	19.4	Betonas	GR-1	Paliekama esama	Paliekama esama
3	Vandens įvadas	19.1	Betonas	GR-1	Paliekama esama	Paliekama esama
4	Elektros skydinė	13.8	Betonas	GR-1	Paliekama esama	Paliekama esama
5	Ryšių pat.	4.6	Betonas	GR-1	Paliekama esama	Paliekama esama
6	Pagalbinė pat.	25.0	Betonas	GR-1	Paliekama esama	Paliekama esama
7	Koridorius	12.5	Betonas	GR-1	Paliekama esama	Paliekama esama

VISO 121.8

Laiptinė 86,3 Betoninės grindys Dažomos sienos

**PASTABA: VISUS MEDŽIAGŲ KIEKIUS BŪTINA TIKSLINTI DARBO PROJEKTO RENGIMO METU.**

0	2020 06 03	Statybos leidimui
Laida	Išleidimo data	Laidos statusas. Keitimo priežastis
Kval. Patv. dok. Nr.	 Architecture Construction Engineering	Statinio projekto pavadinimas Mokslo paskirties pastatas. Konstitucijos pr. 12A, Vilnius. Paskirties keitimo ir rekonstravimo projektas
KA 33679		
Kval. Patv. dok. Nr.	 ARCHITEKTUROS LINIJA	
A 017		Dokumento pavadinimas
D-1 077617		APDAILŲ LENTELE
		Laida
		0
LT	Statytojas ir (arba) užsakovas VšĮ „Vilniaus universitetas“	Dokumento žymuo 2020-03.01-DP-SA.B-26
		Lapas
		1
		Lapų
		2

## 3A APDAILŲ LENTELĖ

NR	PATALPA	PLOTAS	APDAILA			
			GRINDYS	DETALĖ	SIENOS	LUBOS
1	Holas	8.7	Betonas	GR-4	Paliekama esama	Paliekama esama
2	Techninė patalpa	22.1	Betonas	GR-5	Paliekama esama	Paliekama esama
3	Techninė patalpa	201.8	Betonas	GR-4	Paliekama esama	Paliekama esama
4	Techninė patalpa	21.0	Betonas	GR-5	Paliekama esama	Paliekama esama

VISO 253,6



## 2A APDAILŲ LENTELĖ

NR	PATALPA	PLOTAS	APDAILA				
			GRINDYS	DETALĖ	DETALĖ M2	SIENOS	LUBOS
1	Koridoriai su poilsio zona	256.0	Liejamos betoninės grindys	GR-3	152,6	Dažomos	Metalinio tinklelio pakabinamos + 40proc. akustinių lubų
				GR-7	31,6		
				GR-8	71,8		
2	Išmaniųjų konstrukcijų (...) lab.	60.1	Liejamos betoninės grindys	GR-3	47.0	Dažomos	Glaistoma perdanga
				GR-7	13.1		
3	Pagalbinė pat.	40.2	Liejamos betoninės grindys	GR-3		Dažomos	Glaistoma perdanga
4	Fizikos ir astrofizikos lab.	63.1	Liejamos betoninės grindys	GR-3		Dažomos	Glaistoma perdanga
5	Pagalbinė pat.	40.1	Liejamos betoninės grindys	GR-3		Dažomos	Glaistoma perdanga
6	Šviesos technologijų pat.	64.3	Liejamos betoninės grindys	GR-3		Dažomos	Glaistoma perdanga
7	Kabinetas	15.4	Kiliminė danga	GR-3		Dažomos	Glaistoma perdanga
8	Kabinetas	14.2	Kiliminė danga	GR-3		Dažomos	Glaistoma perdanga
9	Kabinetas	45.5	Kiliminė danga	GR-3		Dažomos	Glaistoma perdanga
10	Kabinetas	13.6	Kiliminė danga	GR-3		Dažomos	Glaistoma perdanga
11	Kabinetas	15.7	Kiliminė danga	GR-3		Dažomos	Glaistoma perdanga
12	Kabinetas	20.7	Kiliminė danga	GR-3		Dažomos	Glaistoma perdanga
13	Poilsio zona	20.3	Liejamos betoninės grindys	GR-3		Dažomos	Glaistoma perdanga
14	WC	2.9	Liejamos betoninės grindys	GR-6		Plytelės	Metalinio tinklelio pakabinamos + 40proc. akustinių lubų
15	ŽN WC	4.2	Liejamos betoninės grindys	GR-6		Plytelės	Metalinio tinklelio pakabinamos + 40proc. akustinių lubų
16	Pasitarimų pat.	16.9	Kiliminė danga	GR-3		Dažomos	Glaistoma perdanga
17	Kompiuterių klasė	67.6	Liejamos betoninės grindys	GR-3		Dažomos	Glaistoma perdanga
18	Orgtechnikos pat.	12.8	Liejamos betoninės grindys	GR-3		Dažomos	Glaistoma perdanga
19	Vyrų WC	24.3	Liejamos betoninės grindys	GR-6		Plytelės	Metalinio tinklelio pakabinamos + 40proc. akustinių lubų
20	Komutacinė pat.	3.6	Liejamos betoninės grindys	GR-3		Dažomos	Glaistoma perdanga
21	Moterų WC	29.5	Liejamos betoninės grindys	GR-6	26.6	Plytelės	Metalinio tinklelio pakabinamos + 40proc. akustinių lubų
				GR-7	2.9		
22	Pagalbinė pat.	13.3	Liejamos betoninės grindys	GR-3		Dažomos	Glaistoma perdanga
23	Kabinetas	21.2	Kiliminė danga	GR-6	19,4	Dažomos	Glaistoma perdanga
				GR-7	1.8		
24	Kabinetas	25.0	Kiliminė danga	GR-3		Dažomos	Glaistoma perdanga
25	Kabinetas	19.0	Kiliminė danga	GR-3		Dažomos	Glaistoma perdanga
26	Kabinetas	26.6	Kiliminė danga	GR-3		Dažomos	Glaistoma perdanga
27	Kabinetas	30.7	Kiliminė danga	GR-3		Dažomos	Glaistoma perdanga
28	Mini virtuvėlė	16.6	Liejamos betoninės grindys	GR-6		Plytelės/dažoma	Glaistoma perdanga
29	Planetariumo salė	174.8	Liejamos betoninės grindys	GR-7	Dažomos sienos	Dažomos	Glaistoma perdanga

Laiptinė

VISO 1158.2

**PASTABA: VISUS MEDŽIAGŲ KIEKIUS BŪTINA TIKSLINTI DARBO PROJEKTO RENGIMO METU.**

0	2020 06 03	Statybos leidimui
Laida	Išleidimo data	Laidos statusas. Keitimo priežastis
Kval. Patv. dok. Nr.	 Architecture Construction Engineering	Statinio projekto pavadinimas Mokslų paskirties pastatas. Konstitucijos pr. 12A, Vilnius. Paskirties keitimo ir rekonstravimo projektas
KA 33679		
Kval. Patv. dok. Nr.	 ARCHITEKTUROS LINIJA	
A 017		Dokumento pavadinimas
D-1 077617		APDAILŲ LENTELĖ
		Laida
		0
LT	Statytojas ir (arba) užsakovas VšĮ „Vilniaus universitetas“	Dokumento žymuo 2020-03.01-DP-SA.B-26
		Lapas
		2
		Lapų
		2