

Artras aukštas

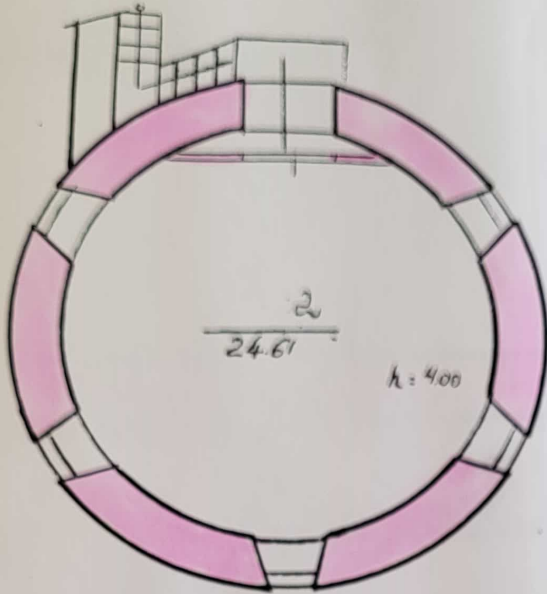

Pirmas aukštas

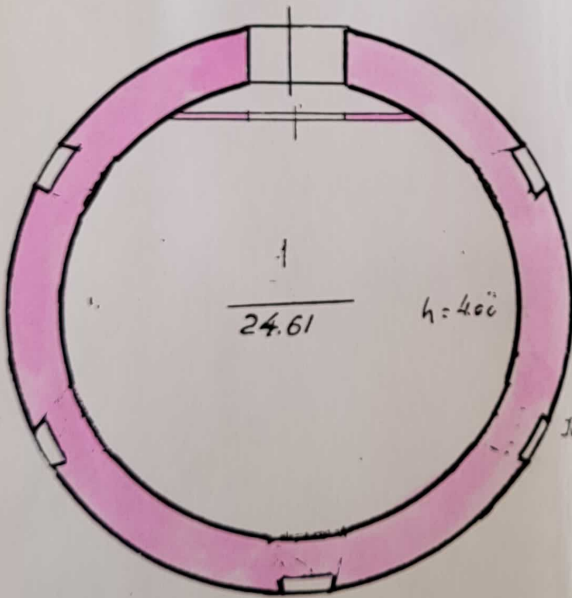

$4C^2$
 $H = 8.75$
 $J_2 H = 0.50$

Zemes ir kito nekilnojamojo turto kadastru ir
 reģistra valstībās (monē Tauragē filiāle)

Adrese: DARIAUS IR GIRENO Nr 5

Miestas	100	12	15	St. darb.	<u>parāšas</u>
TAURAGE					(.....)
				Tikrino:	<u>parāšas</u>
					(.....)
					(.....)

100 98 12 15

PIRMAS AUKŠTAS

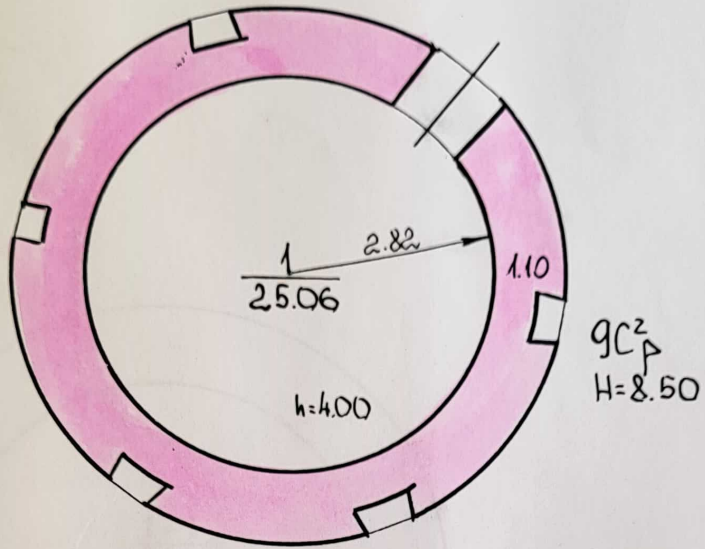

ANTRAS AUKŠTAS

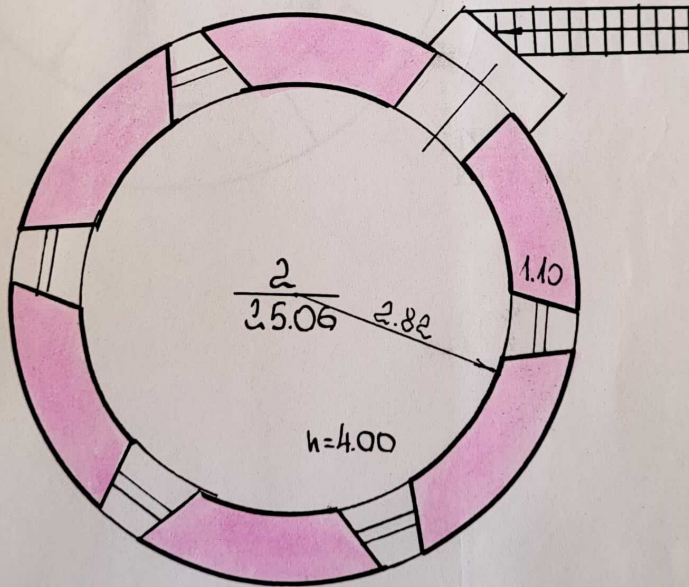

Zemēs ir divs nodrošinājamojo turto kadastrā ir reģistrēti valstībās līnānē Tauragēs Mēnās

Adrese: **DARIAUS IR GIRENO Nr5**

Miests	Quart	Ek. Nr.	Sudarb.
TAURAGE			<i>paraišai</i>
			<i>9C3</i>
			<i>paraišai</i>
	100		

Gyvenami butai	Data			tame skatčiuje			Butų skaičius	Kambarių sk.	Bendras plotas m²	Gyvenamas plotas	Pagrindinis plotas	Pagalbinis plotas	Butų skaičius	Kambarių sk.	Bendras plotas m²	Gyvenamas plotas	
	ame skatčiuje	1-no kambario	2-ju kambarių	3-ju kambarių	4-ju kambarių	5-kių kambarių											
Tame sk. butai a) rūsiuose																	
b) pusrūsiuose																	
Tamburų ir tech. patalpų									567.30	463.40	103.90				574.19		
patalpų									567.30	463.40	103.90				574.19		
patalpų									567.30	463.40	103.90				574.19		
viso									567.30	463.40	103.90				574.19		
Vandentiekis									567.30	463.40	103.90				574.19		
Kanalizacija									567.30	463.40	103.90				574.19		
Centrinis apšildymas																	
t. sk. apšildymas iš ŠEC																	
Karštas vanduo																	
Butai su voniomis ar dušais																	
Apšildomas plotas																	

PASTATO IR JO DALIŲ KAINOJIMAS

Data	Raidė	Pavadinimas	Pilniai t=0.4	ilgis	Plotis	Plotas m²	Aukštis	Tūris m³	Kaininiko ir lentelės Nr.	Vieneto kaina ivedus pataisas	Statybinė vertė
07.12.13	2CP	Mūniejus		2802	9.84	275.7	8.13	2241	9/17	159.58	354000
	1CP	Mūniejus		9.80	13.85	135.73	3.40	461	9/17	193.14	89000
		Pečių		9.80	13.85	135.73	3.35	455	9/17	154.53	70310
07.12.04	2CP	Mūniejus	122393	2802	9.84	275.7	8.13	2241	9/17	248.25	556440
	1CP	Mūniejus	44325	9.80	13.85	135.73	3.40	461	9/17	200.44	138510
		Pečių	35002	9.80	13.85	135.73	3.35	455	9/17	240.40	100810
			201720			411.45		3157			808200

Adresas Tau
Unikalus Nr.
Bendras plotas
Tūris: kub. m.
Užstatytas plotas
Plotas bruto:
Kada
Duomenys u
Žymėjimas
Paskirtis
Pavadinimas
Statybos pra
Statybos pab
Rekonstravi
Rekonstravi
Čap. remon
Čap. remon
Modernizav
Modernizav
Čap. remon
Čap. remon
Tvirtumo p
Ukštų skai
Tūris: kub.
Bendras plo
amatai:
Ienos:
erdanga:
togo konst
togo dang
lėrės apda
ertvaros:
rindys:
angai:
ūrys:
daus apd
ildymas:
vandentiek
notekų ša
ijos:
rštis var
Geg-20

Pastato inventorinės žinios

Jaucaje miestas *Devianis Gijėlio* g. Nr. *5* e

Inventorinis numeris		
Miestas	Kvartalas	Sklypas

Raidė		Pastato paskirtis	Statybos metai	Aukštų sk.	Fondas	Data <i>04.12.13</i>			Data <i>09.12.04</i>		
Eil. Nr.	Konstruktivių elementų pavadinimas	Konstruktivių elementų jų užbaigimo ir techninio stovio aprašymas				Lyginamasis sv.	Susidėvėjimo %	Vidutinis susidėv. %	Lyginamasis sv.	Susidėvėjimo %	Vidutinis susidėv. %
1	Pamatai	<i>Aluminių</i>				4	50	2	4	50	2
2		<i>plytų tuilnutės</i>				19	50	9.5	19	50	9.5
3	Pertvartos	<i>medinės</i>				6	45	2.7	6	45	2.7
4	Konstrukcijos Danga Stogas:	<i>skarda</i>				5	50	2.5	5	50	2.5
5	Perdengimas	<i>medinis</i>				9	50	4.5	9	50	4.5
6	Grindys	<i>plytų dailių</i>				10	45	4.5	10	50	5
7	Langai	<i>poprosti</i>				13	40	5.2	13	40	5.2
8	Durys	<i>stalių darbo</i>				7	45	3.15	7	45	3.15
9	Vidaus santechnikos ir elektros įrengimai	<i>elektra</i>				5.2-18.43	146	146	5.2-18	45	146
10	Apdailos darbai	<i>kuhos kubo formos</i>				12	48	5.76	12	50	6
11	Kiti darbai	<i>taiptai</i>				2.5	45	1.12	2.5	45	1.12
Viso lygin. sv.						26.9%					
Pastato susidėv. %								13%			45

PASTATO CHARAKTERISTIKA

Data	Pastate yra			Vandentiek.		Kanalizacija		Centr. apšildym.			Karštas vanduo	Dujos	Telefonas	Radijas	Elektra	Stogo p'oras	Kapitalinio remonto data
	Rūsiai	Pusrūsiai	Mansarda	Miesto	Vietinis	Miesto	Vietinės	katilinės katilinės	vietinės katilinės	šilum. t. ir SEC							
<i>04.12.13</i>														<i>4.0</i>		<i>50</i>	

PASTATO DALYS (PRIETAISAI IR KT.)

Data	Raidė	Pavadinimas	Stat. metai	Pamatai	Sienos	Perden.	Stogas	Grindys	Langai ir durys	Apdailos darbai	Apšildymas	Susid. %

2 07 12 04
1/4

Data 07.12.13

Gyvenami butai	tame skaičiuje					Butų skaičius	Kambarių sk.	Bendras plotas m²	Gyvenamas plotas	Pagrindinis plotas	Pagalbinis plotas	Butų skaičius	Kambarių sk.	Bendras plotas m²	Gyvenamas plotas
	ame skaičiuje	1-no kambario	2-jų kambarių	3-jų kambarių	4-jų kambarių										
Tame sk. butai a) rūsiuose															
b) pusrūsiuose															
Tamburų ir techn. patalpų								50.64		50.64					
patalpos <i>braudėlys</i>								50.64		50.64					
patalpos															
vieta															
Vandentiekis															
Kanalizacija															
Centrinis apšildymas															
t. sk. apšildymas iš ŠEC															
Karštas vanduo															
Butai su voniomis ar dušais															
Apšildomas plotas															

PASTATO IR JO DALIŲ KAINOJIMAS

Data	Raidė	Pavadinimas	Rinkos Nr.	ilgis	Plotis	Plotas m²	Aukštis	Tūris m³	Kaininiko ir lentelės Nr.	Vieneto kaina įvedus patalpas	Statybina
07.12.13	HCp	Bolnitas	21108	8	7.88	48.74	8.5	414	9/17	126.50	50.64
07.12.04	HCp	Bolnitas	21108	8	7.88	48.74	8.5	414	9/17	212.44	50.64

1994 m. 12 mėn. 13 d.

Adresas Taur
Pavadinimas
Aprašymas

Statinio du
Statybos pradžios
Statybos pabaigos
Rekonstravimo pr
Rekonstravimo pa
Kap. remonto pra
Kap. remonto pab

Statinio su
Pažymė

Statybos pradžios
Statybos pabaigos
Rekonstravimo pr
Rekonstravimo p
Kap. remonto pra
Kap. remonto pab
Modernizavimo p
Modernizavimo p
Apr. remonto pra
Apr. remonto pab
Kiekis: vnt.

Pažymė

tatybos pradžios
tatybos pabaigo
ekonstravimo p
ekonstravimo p
ap. remonto pra
ap. remonto pa
odernizavimo
odernizavimo
pr. remonto pr
pr. remonto p
ekis: vnt.

RŪSYS

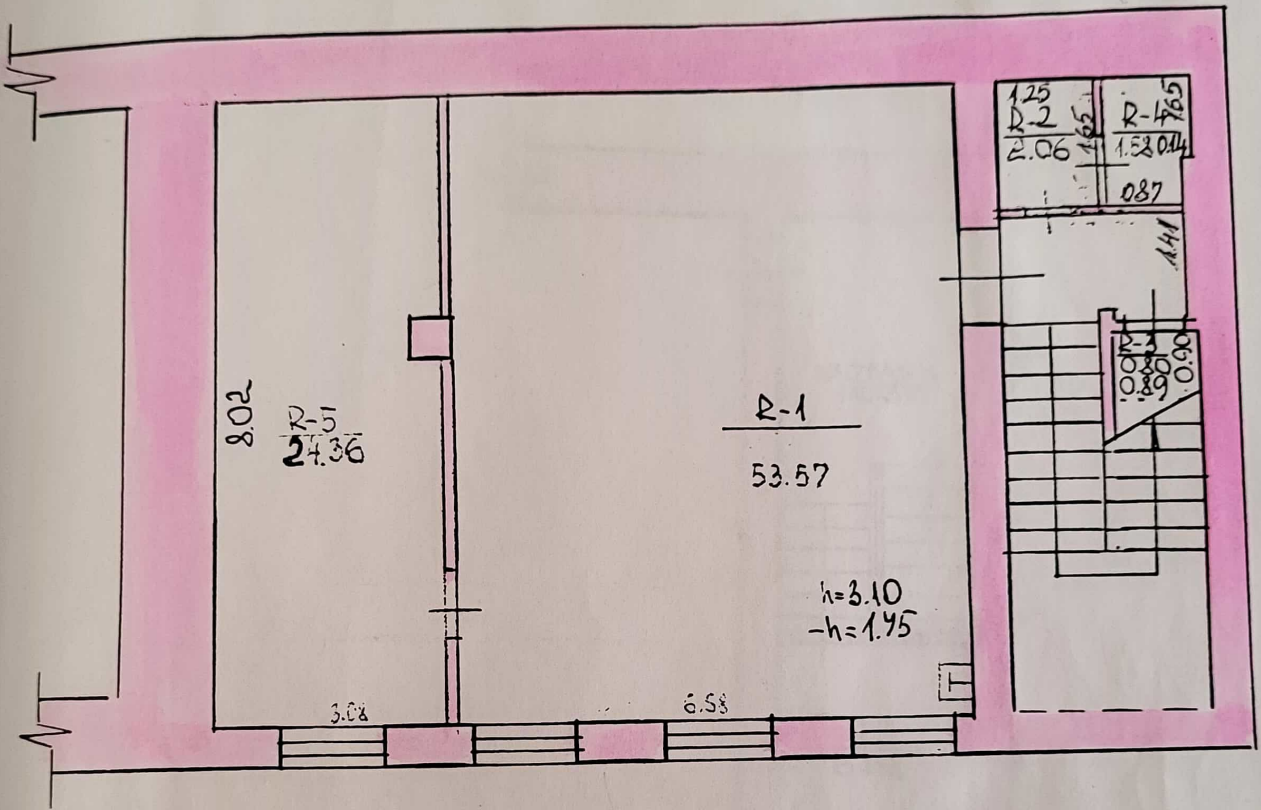

Kabinas su durimis

Žemės ir kitą nekilnojamojo turto kadastrą ir
 registrą valstybės įmonė Tauragės filialas

Adresas: **DARIAUS IR GIRENO Nr 5**

Miestas	kvart.	sk.	st. nr.	St. daro:
TAURAGE			2C ²	parasas
			1cp	parasas
A	100			

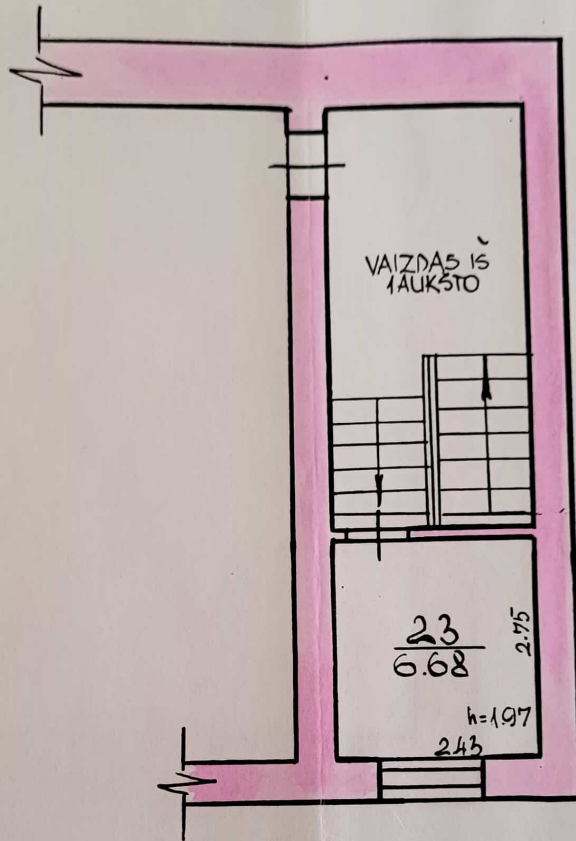

Žemės ir kito nekilnojamojo turto kadastro ir registro valstybės įmonė Tauragės filialas

Adresas: DARIAUS IR GIRENO Nr. 5

Miestas	Kvart.	Skł.	Palds	Sudarė:
TAURAGĖ			2C ²	parašas
141 100				Tikrinė: parašas
Darbybinė grupė Nr.			97	12
				04

ANTRO AUKŠTŲ PLANAS

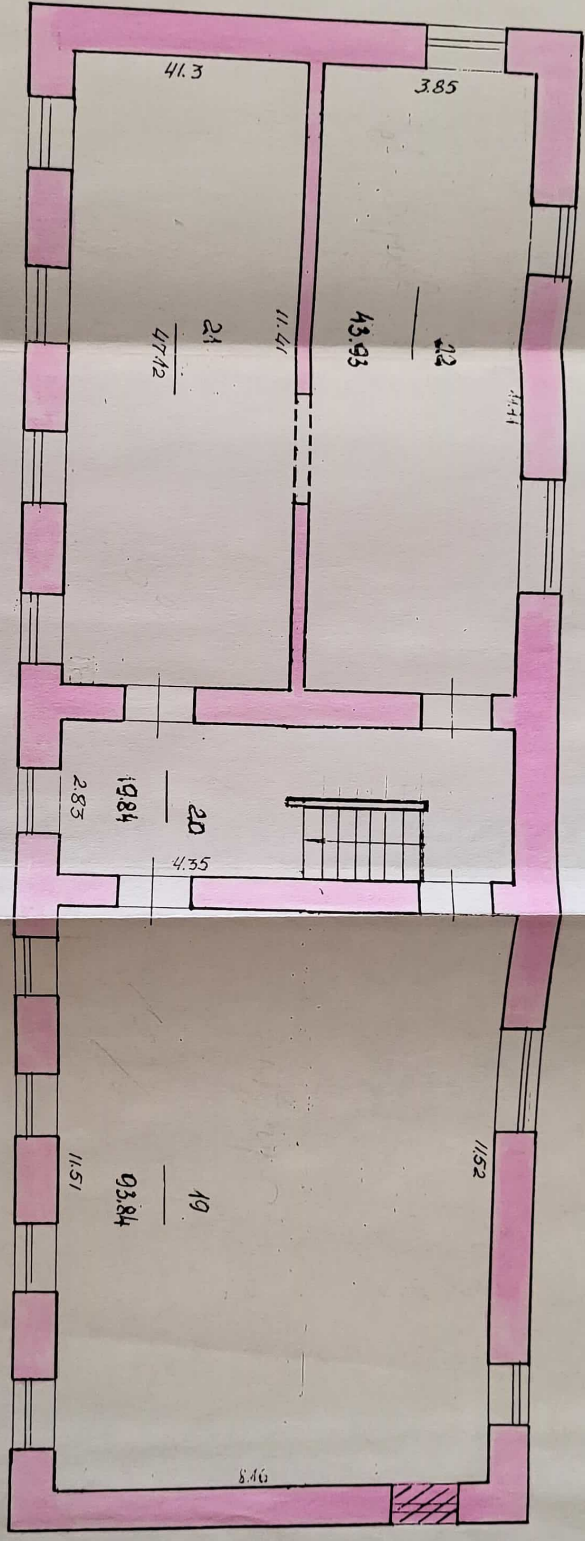

Zemės ir kitų nekilnojamojo turto kadastrinis ir registrinis valstybinis įmonė Tauragės filialas
 Adresas: DABIAUS JŲ GIRENO Nr. 5

Miesto pavardė: TAURAGĖ
 Skačius: pavardė

100
 25 pavardė

97 12 04

PRIMO AUKŠTO PLANAS

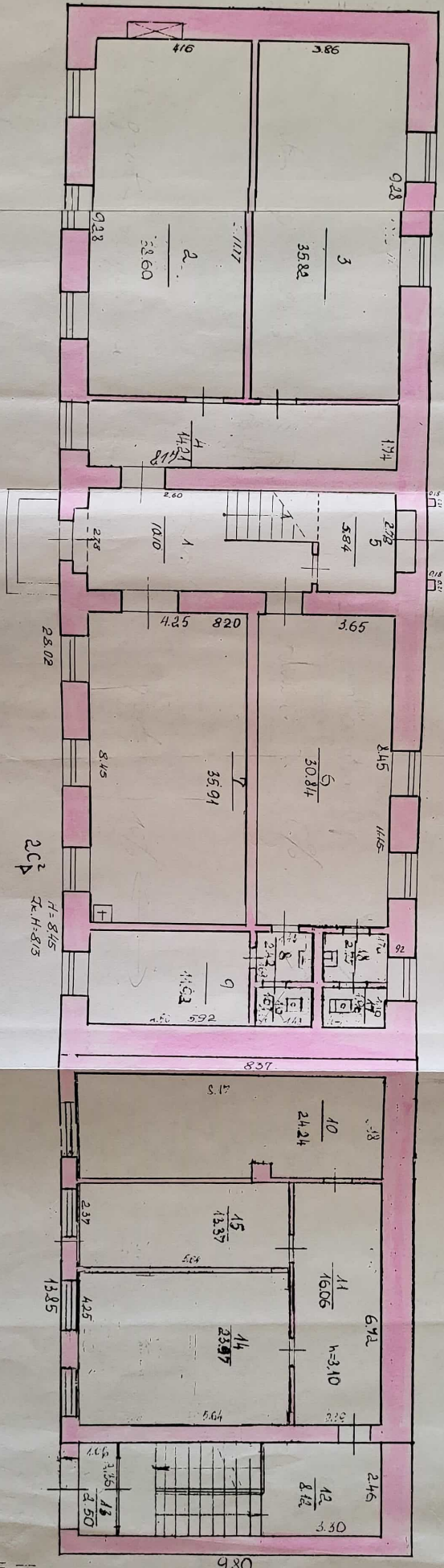

2C¹
H=8.45
DE H=8.15

1C¹
H=3.40

Adresas: ...
 TAIŠYKIMAS: ...
 DABIAUS IR GIDENO Nr. 5
 JAVAIČIAI
 2C¹
 91 12 04