

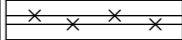

SUTARTINIAI ŽYMĖJIMAI	
	ESAMOS MŪRINĖS / GELŽBETONINĖS SIENOS IR PERTVAROS
	DARBŲ VYKDYMO ZONOS RIBA

0	2025-02	Statybos leidimui, konkursui		
Laida	Išleidimo data	Laidos statusas. Keitimo priežastis (jei taikoma)		
Atestato Nr.		MB "ArchSprendimai", Įm. k. 302950506 Adresas: Kauno g. 99, Jurbarkas; mob. tel. +370 614 81077, +370 686 11403 el. paštas: info@archsprendimai.lt		STATINIO PROJEKTO PAVADINIMAS: GYDYMO PASKIRTIES PASTATO (LIGONINĖS 31D5/p) VYDŪNO G. 56, JURBARKO M., JURBARKO R. SAV. REKONSTRAVIMO PROJEKTAS
	PAREIGOS PAVARDĖ	PARAŠAS	DATA	STATINIO NUMERIS IR PAVADINIMAS:
A 1700	PV	M. GANUSAUSKAS	2025-02	31D5p - LIGONINĖ
A 1700	PDV	M. GANUSAUSKAS	2025-02	DOKUMENTO PAVADINIMAS:
A 2134	ARCH	A. GANUSAUSKAS	2025-02	3 AUKŠTO PLANAS. ESAMA SITUACIJA M 1:200
LT	STATYTOJAS:	VIEŠOJI ĮSTAIGA JURBARKO LIGONINĖ		DOKUMENTO ŽYMUO: 20-10E-AS-TP-A-02
				LAPAS
				LAPŲ
				1
				0
				1

SUTARTINIAI ŽYMĖJIMAI	
	ESAMOS MŪRINĖS / GELŽBETONINĖS SIENOS IR PERTVAROS
	GRIAUNAMOS KONSTRUKCIJOS
	DARBŲ VYKDYMO ZONOS RIBA

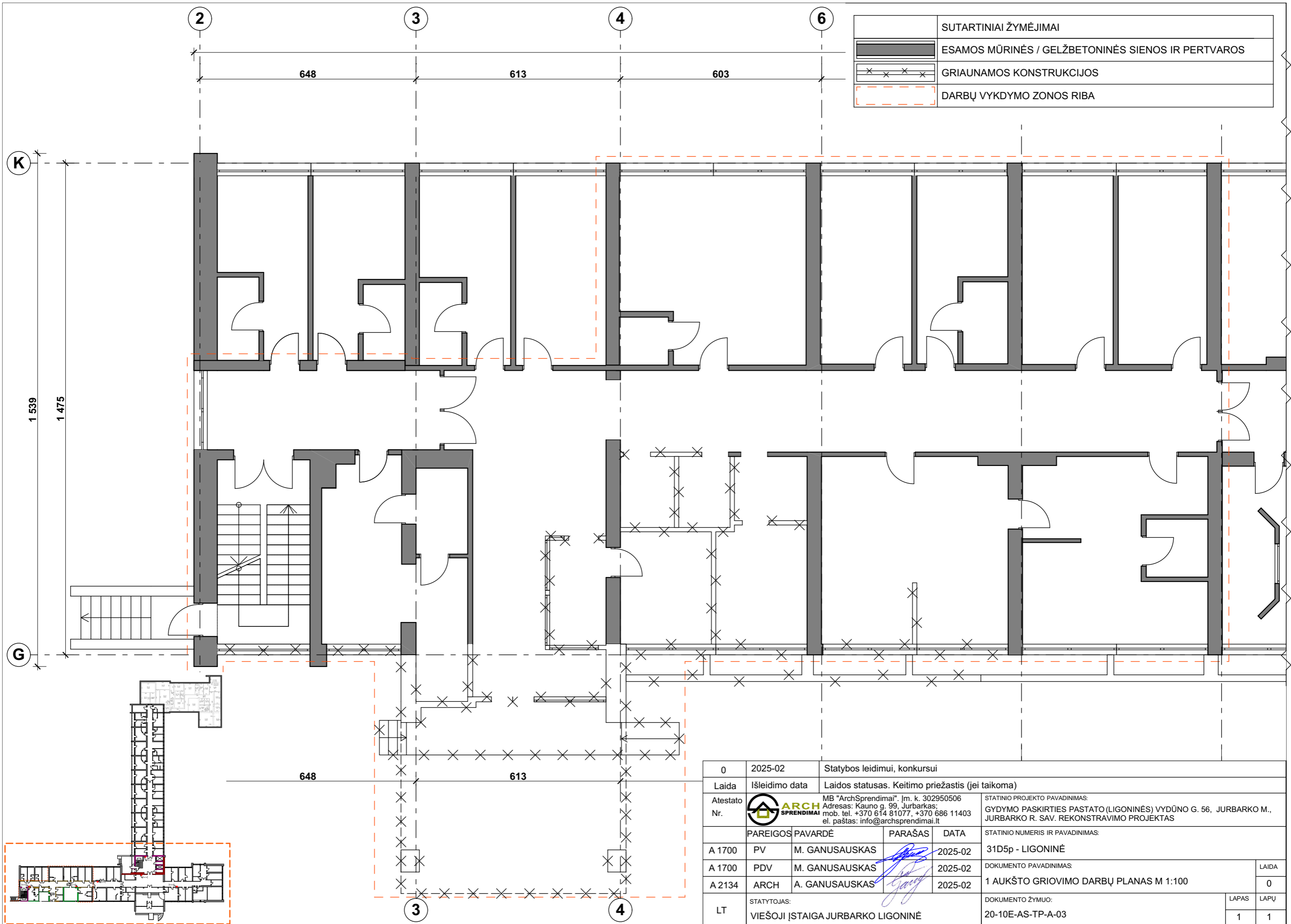

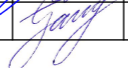
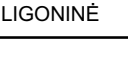
0	2025-02	Statybos leidimui, konkursui			
Laida	Išleidimo data	Laidos statusas. Keitimo priežastis (jei taikoma)			
Atestato Nr.		MB "ArchSprendimai". Įm. k. 302950506 Adresas: Kauno g. 99, Jurbarkas; mob. tel. +370 614 81077, +370 686 11403 el. paštas: info@archsprendimai.lt	STATINIO PROJEKTO PAVADINIMAS: GYDYMO PASKIRTIES PASTATO (LIGONINĖS) VYDŪNO G. 56, JURBARKO M., JURBARKO R. SAV. REKONSTRAVIMO PROJEKTAS		
	PAREIGOS PAVARDĖ	PARAŠAS	DATA	STATINIO NUMERIS IR PAVADINIMAS:	
A 1700	PV	M. GANUSAUSKAS		2025-02	31D5p - LIGONINĖ
A 1700	PDV	M. GANUSAUSKAS		2025-02	DOKUMENTO PAVADINIMAS:
A 2134	ARCH	A. GANUSAUSKAS		2025-02	1 AUKŠTO GRIOVIMO DARBŲ PLANAS M 1:100
LT	STATYTOJAS:	VIEŠOJI ĮSTAIGA JURBARKO LIGONINĖ		DOKUMENTO ŽYMUO:	20-10E-AS-TP-A-03
				LAPAS	LAPŲ
				1	1

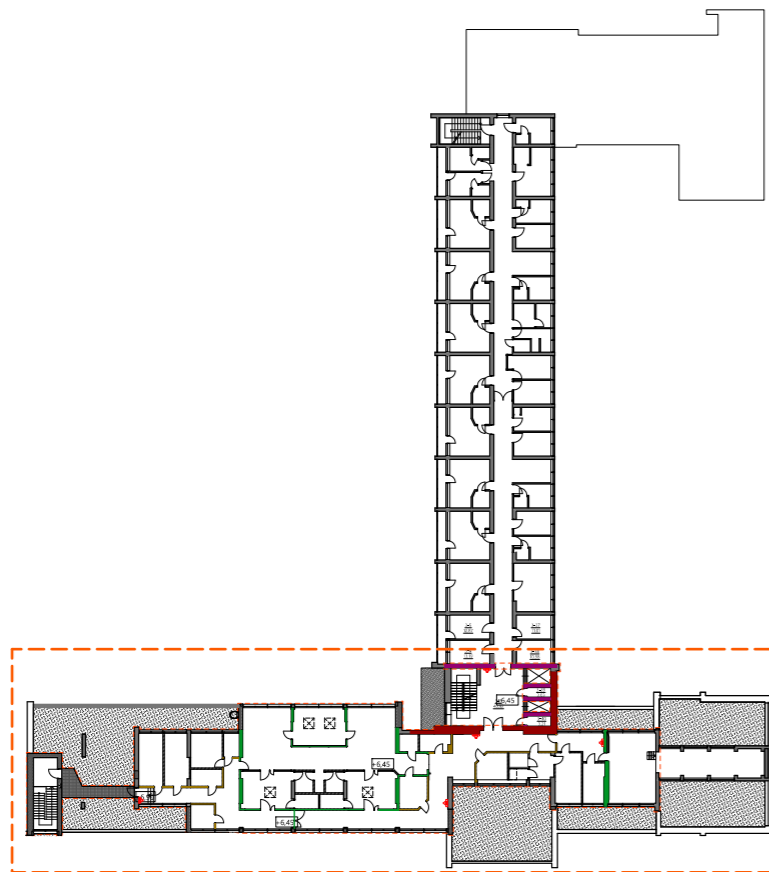

SUTARTINIAI ŽYMĖJIMAI	
	ESAMOS MŪRINĖS / GELŽBETONINĖS SIENOS IR PERTVAROS
	GRIAUNAMOS KONSTRUKCIJOS
	IŠMONTUOJAMA STOGO DANGA IR APŠILTINIMO SLUOKSNIS IKI PERDANGOS LYGIO
	DARBŲ VYKDYMO ZONOS RIBA

0	2025-02	Statybos leidimui, konkursui		
Laida	Išleidimo data	Laidos statusas. Keitimo priežastis (jei taikoma)		
Atestato Nr.		MB "ArchSprendimai", Įm. k. 302950506		STATINIO PROJEKTO PAVADINIMAS:
		Adresas: Kauno g. 99, Jurbarkas; mob. tel. +370 614 81077, +370 686 11403 el. paštas: info@archsprendimai.lt		GYDYMO PASKIRTIES PASTATO (LIGONINĖS 31D5/p) VYDŪNO G. 56, JURBARKO M., JURBARKO R. SAV. REKONSTRAVIMO PROJEKTAS
	PAREIGOS PAVARDĖ	PARAŠAS	DATA	STATINIO NUMERIS IR PAVADINIMAS:
A 1700	PV	M. GANUSAUSKAS	2025-02	31D5p - LIGONINĖ
A 1700	PDV	M. GANUSAUSKAS	2025-02	DOKUMENTO PAVADINIMAS:
A 2134	ARCH	A. GANUSAUSKAS	2025-02	3 AUKŠTO GRIOVIMO DARBŲ PLANAS M 1:200
LT	STATYTOJAS:	VIEŠOJI ĮSTAIGA JURBARKO LIGONINĖ		DOKUMENTO ŽYMUO:
				20-10E-AS-TP-A-04
				LAPAS LAPŲ
				1 1

PATALPŲ EKSPLIKACIJA

R-1 Koridorius	2,81 m ²	R-14 Kabinetas	28,79 m ²	R-27 Pagalbinė patalpa	32,19 m ²	R-40 Pagrindinė patalpa	22,67 m ²	R-53 Koridorius	130,60 m ²
R-2 Dušas	2,73 m ²	R-15 Koridorius	5,01 m ²	R-28 San. mazgas	3,94 m ²	R-41 Elektros skydinė	6,12 m ²	R-54 Pagalbinė patalpa	24,01 m ²
R-3 Išdavimo kambarys	9,25 m ²	R-16 San. mazgas	1,44 m ²	R-29 San. mazgas	1,56 m ²	R-42 Lyginimo patalpa	14,71 m ²	R-116 Elektros skydinė	11,00 m ²
R-4 Autoklavinė	10,84 m ²	R-17 San. mazgas	1,80 m ²	R-30 San. mazgas	1,35 m ²	R-43 Elektrikų kambarys	12,68 m ²	R-117 Pagalbinė patalpa	12,42 m ²
R-5 Pagalbinė patalpa	1,75 m ²	R-18 Dušas	3,91 m ²	R-31 San. mazgas	1,83 m ²	R-44 Dušas	1,60 m ²	R-118 Tunelis	675,60 m ²
R-6 Autoklavinė	29,63 m ²	R-19 Pagalbinė patalpa	8,98 m ²	R-32 San. mazgas	1,58 m ²	R-55 Santechnikų kambarys	14,71 m ²	Š viso rūsyje	2689,72 m²
R-7 Pagalbinė patalpa	13,65 m ²	R-20 Pagalbinė patalpa	3,02 m ²	R-33 Šilumos mazgas	12,50 m ²	R-46 Pagalbinė patalpa	10,62 m ²		
R-8 Autoklavinė	13,52 m ²	R-21 Pagalbinė patalpa	3,26 m ²	R-34 Šilumos mazgas	8,32 m ²	R-47 San. mazgas	1,84 m ²		
R-9 Autoklavinė	29,02 m ²	R-22 Pagalbinė patalpa	8,58 m ²	R-35 Pagrindinė patalpa	25,95 m ²	R-48 San. mazgas	1,40 m ²		
R-10 Autoklavinė	14,09 m ²	R-23 Vent. kamera	104,33 m ²	R-36 San. mazgas	2,15 m ²	R-49 Rekuperatorinė	29,96 m ²		
R-11 Vent. kamera	22,19 m ²	R-24 Poilsio salė	96,43 m ²	R-37 San. mazgas	1,55 m ²	R-50 Hidromazgas	9,84 m ²		
R-12 Vent. kamera	6,09 m ²	R-25 Kabinetas	65,06 m ²	R-38 Rūbinė	30,58 m ²	R-51 Koridorius	228,04 m ²		
R-13 Vent. kamera	14,95 m ²	R-26 Pagalbinė patalpa	29,68 m ²	R-39 Rūbinė	29,96 m ²	R-52 Pagalbinė patalpa	2,40 m ²		

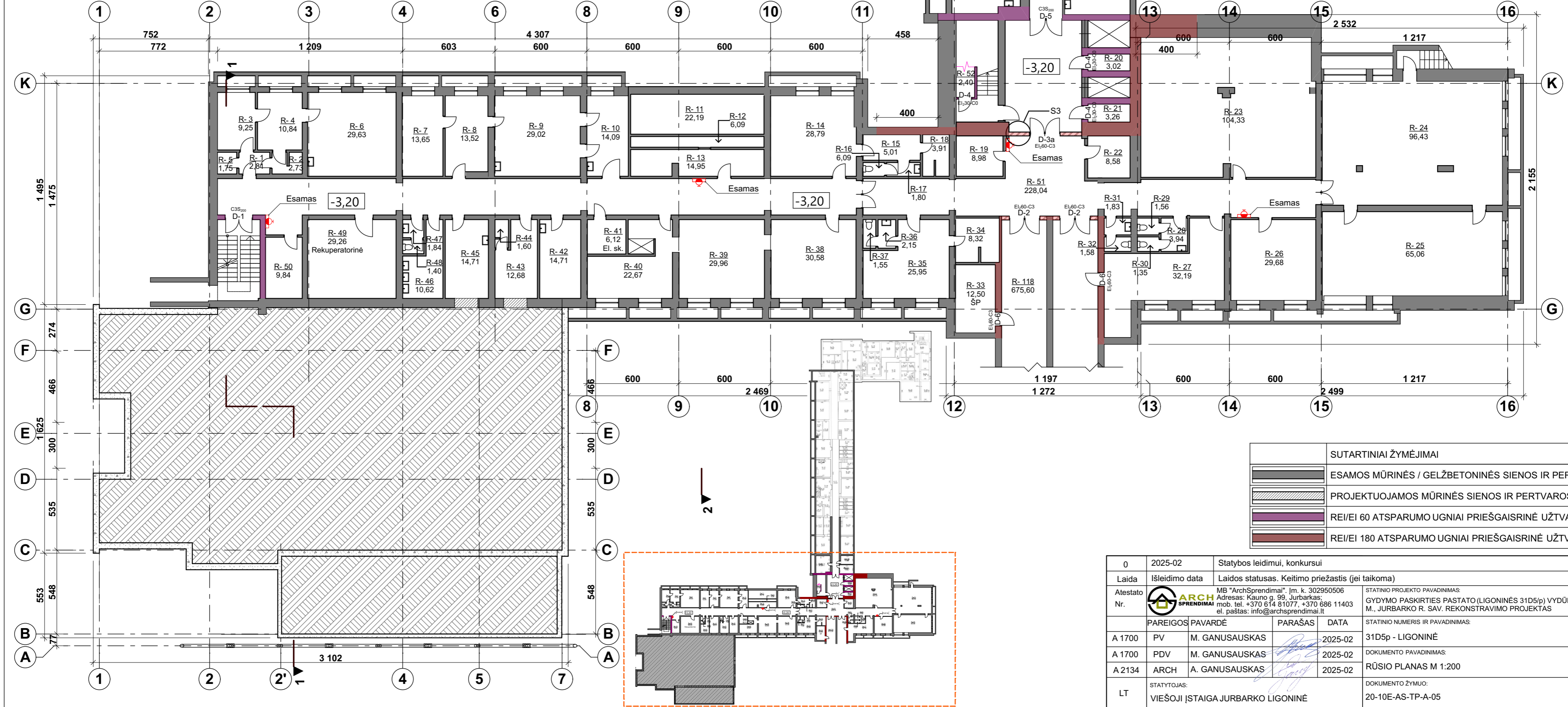

- PASTABOS:**
1. Matmenys pateikti centimetrais;
 2. Matmenys būtina tikslinti vietoje, prieš užsakant gaminius ir atliekant montavimo darbus;
 3. Fasadų šiltinimui turi būti naudojamos tik turinčios techninį liudijimą (ETL) ir CE ženklą ženklinamos išorės tinkuojamos sudėtinės termoizoliacinės sistemos ne blogesnėmis savybėmis nei nurodyta techninėse specifikacijose. Spalvos gali būti keičiamos kitomis, bet kiek galima panašesnėmis numatytoms, suderinus su projekto autoriumi;
 4. Priestato cokolio siena grunte apšiltinama 180 mm polistireniniu putplasčiu EPS-100. Apdaila - dekoratyvinis tinkas.

SUTARTINIAI ŽYMĖJIMAI	
	ESAMOS MŪRINĖS / GELŽBETONINĖS SIENOS IR PERTVAROS
	PROJEKTUOJAMOS MŪRINĖS SIENOS IR PERTVAROS
	RE/EI 60 ATSPARUMO UGNIAI PRIEŠGAISRINĖ UŽTVARA
	RE/EI 180 ATSPARUMO UGNIAI PRIEŠGAISRINĖ UŽTVARA

0	2025-02	Statybos leidimui, konkursui	
Laida	Išleidimo data	Laidos statusas. Keitimo priežastis (jei taikoma)	
Atestato Nr.		MB "ArchSprendimai", Įm. k. 302950506 Adresas: Kauno g. 99, Jurbarkas; mob. tel. +370 614 81077, +370 686 11403 el. paštas: info@archsprendimai.lt	STATINIO PROJEKTO PAVADINIMAS: GYDYMO PASKIRTIES PASTATO (LIGONINĖS 31D5/p) VYDŪNO G. 56, JURBARKO M., JURBARKO R. SAV. REKONSTRAVIMO PROJEKTAS
	PARĖIGOS PAVARDĖ	PARAŠAS	DATA
A 1700	PV	M. GANUSAUSKAS	2025-02
A 1700	PDV	M. GANUSAUSKAS	2025-02
A 2134	ARCH	A. GANUSAUSKAS	2025-02
LT	STATYTOJAS:	DOKUMENTO ŽYMUO:	
	VIEŠOJI ĮSTAIGA JURBARKO LIGONINĖ	20-10E-AS-TP-A-05	
		LAPAS	LAPŲ
		1	1

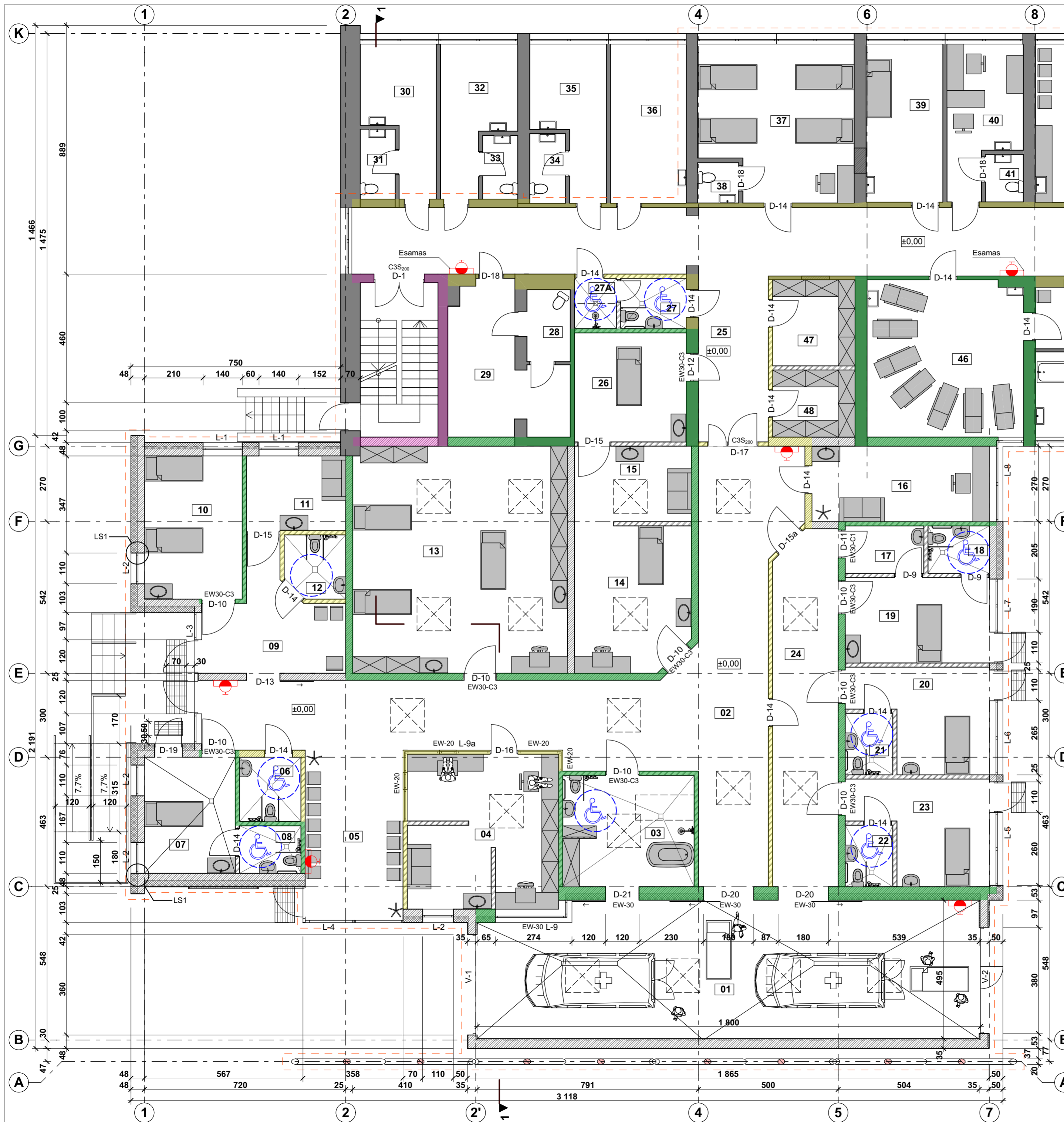

1 aukšto patalpų eksplikacija

01	GMP automobilių sustojimo patalpa	87,50
02	Koridorius	92,79
03	Dekontaminacijos patalpa	18,65
04	Registratūra	29,26
05	Pacientų laukiamasis	21,28
06	Pacientų WC AN (A tipo)	5,06
07	Palata	13,49
08	WC AN	3,74
09	Holas / laukiamasis	16,18
10	Vaikų apžiūra ir procedūrinis	17,92
11	Žindymo kambarys	9,48
12	Pacientų-vaikų WC AN (A tipo)	4,77
13	Terapinių pacientų apžiūra ir procedūrinis	62,27
14	Chirurgų traumatologų kabinetas	21,68
15	Gipsinė	11,29
16	Slaugytojų, padėjėjų patalpa	17,14
17	Priešboks	4,78
18	WC AN	3,74
19	Izoliatorius su neigiamu slėgiu	15,74
20	Izoliatorius	15,52
21	WC AN	3,74
22	WC AN	3,74
23	Izoliatorius	15,52
24	Koridorius	29,41
25	Koridorius	14,82
26	Procedūrinis kabinetas	15,60
27	Personalo WC AN	4,23
27A	Personalo dušas AN	2,70
28	Pagalbinė patalpa	4,00
29	Pagalbinė patalpa	17,80
30	Vaikų stebėjimo patalpa	11,40
31	WC	3,13
32	Pacientų stebėjimo patalpa	11,88
33	WC	2,86
34	WC	3,18
35	Pacientų stebėjimo patalpa	11,82
36	Pacientų stebėjimo palata	15,42
37	Stebėjimo palata	29,20
38	WC	2,12
39	Intensyvių terapijos palata	15,48
40	Gdytojų kambarys	12,62
41	WC	2,30
42	Darbuotojų persirengimo patalpa	15,45
43	Vyr. slaugės kabinetas	15,06
44	Pacientų persirengimo patalpa	26,83
45	WC	3,22
46	Suaugusiųjų procedūrinis kab.	31,28
47	Įrangos laikymo patalpa	9,09
48	Medikamentų laikymo patalpa	7,08
	813,26 m²	

- PASTABOS:**
- Matmenys pateikti centimetrais;
 - Matmenis būtina tikslinti vietoje, prieš užsakant gaminius ir atliekant montavimo darbus;
 - Lauko sienos apšiltinamos 220 mm polistireniniu putplasčiu EPS-70, $\lambda=0,039$ W/(m·K);
 - Langų angokraščiai šiltinami ≥ 50 mm polistireniniu putplasčiu EPS-70, jų apdaila - dekoratyvinis tinkas;
 - Fasadų šiltinimui turi būti naudojamos tik turinčios techninį liudijimą (ETL) ir CE ženklą ženklinamos išorės tinkuojamos sudėtinės termoizoliacinės sistemos ne biogenėmis sąvybėmis nei nurodyta techninėse specifikacijose;
 - Spalvos gali būti keičiamos kitomis, bet kiek galima panašesnėmis numatytoms, suderinus su projekto autoriumi.

SUTARTINIAI ŽYMĖJIMAI

PROJEKTUOJAMŲ PATALPŲ RIBOS	
	ESAMOS MŪRINĖS SIENOS IR PERTVAROS
	PROJEKTUOJAMOS MŪRINĖS SIENOS IR PERTVAROS
	PROJEKTUOJAMOS GIPSO KARTONO PERTVAROS
	RE/EI 180 ATSPARUMO UGNIUI PRIEŠGAISRINĖ UŽTVARA
	RE/EI 60 ATSPARUMO UGNIUI PRIEŠGAISRINĖ UŽTVARA
	RE/EI 45 ATSPARUMO UGNIUI PRIEŠGAISRINĖ UŽTVARA
	RE/EI 15 ATSPARUMO UGNIUI PRIEŠGAISRINĖ UŽTVARA

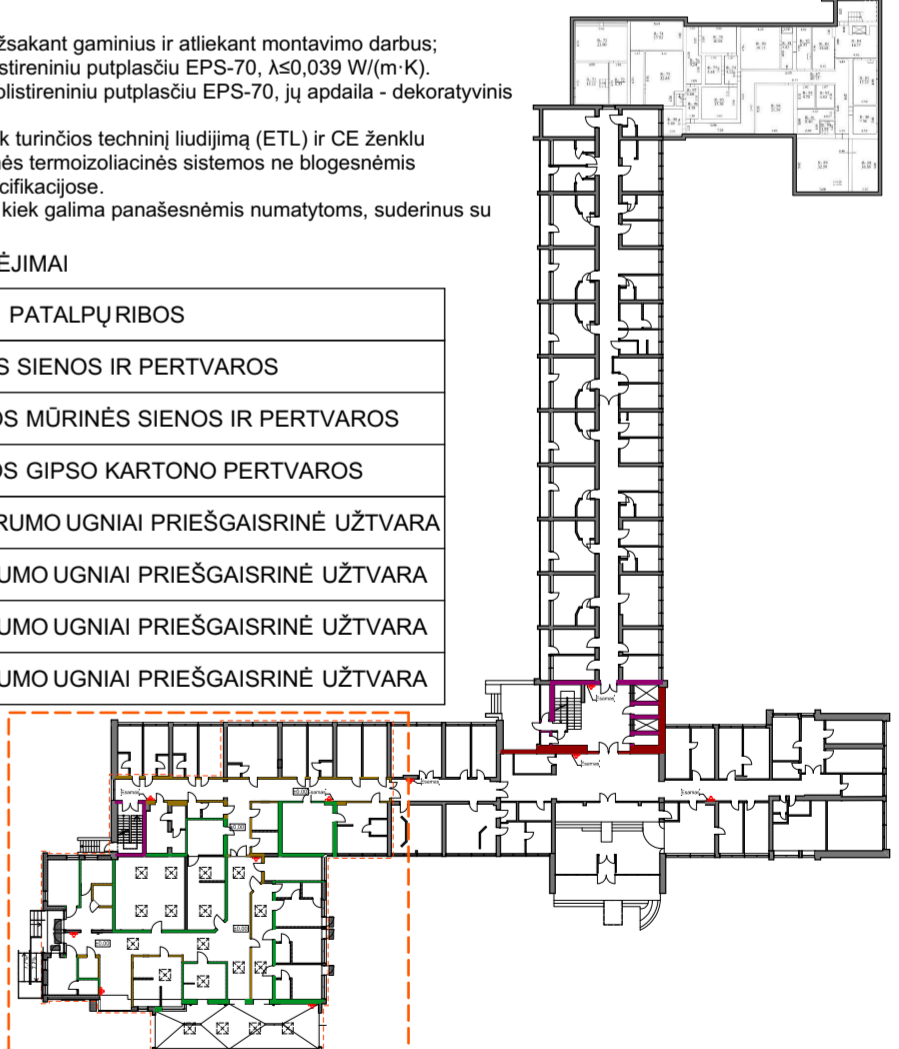

0	2025-02	Statybos leidimui, konkursui		
Laida	Išleidimo data	Laidos statusas. Keitimo priežastis (jei taikoma)		
Atestato Nr.		MB "ArchSprendimai", Im. k. 302950506 Adresas: Kauno g. 99, Jurbarkas; mob. tel. +370 614 81077, +370 686 11403 el. paštas: info@archsprendimai.lt	STATYNO PROJEKTO PAVADINIMAS: GYDYMO PASKIRTIES PASTATO (LIGONINĖS 31D5(p)) VYVĖDŲ G. 56, JURBARKO M., JURBARKO R. SAV. REKONSTRAVIMO PROJEKTAS	
A 1700	PV	M. GANUSAUSKAS	PARAŠAS	DATA
A 1700	PDV	M. GANUSAUSKAS		2025-02
A 2134	ARCH	A. GANUSAUSKAS		2025-02
LT	STATYTOJAS:	VIEŠOJI ĮSTAIGA JURBARKO LIGONINĖ	STATYNO NUMERIS IR PAVADINIMAS: 31D5p - LIGONINĖ (PRIĖMIMO-SKUBIOS PAGALBOS SKYRIUS)	DOKUMENTO PAVADINIMAS: 1 AUKŠTO PLANAS SU BALDŲ IŠDĖSTYMU M 1:100
			DOKUMENTO ŽYMUO: 20-10E-AS-TP-A-06	LAPAS 0
				LAPŲ 1 1

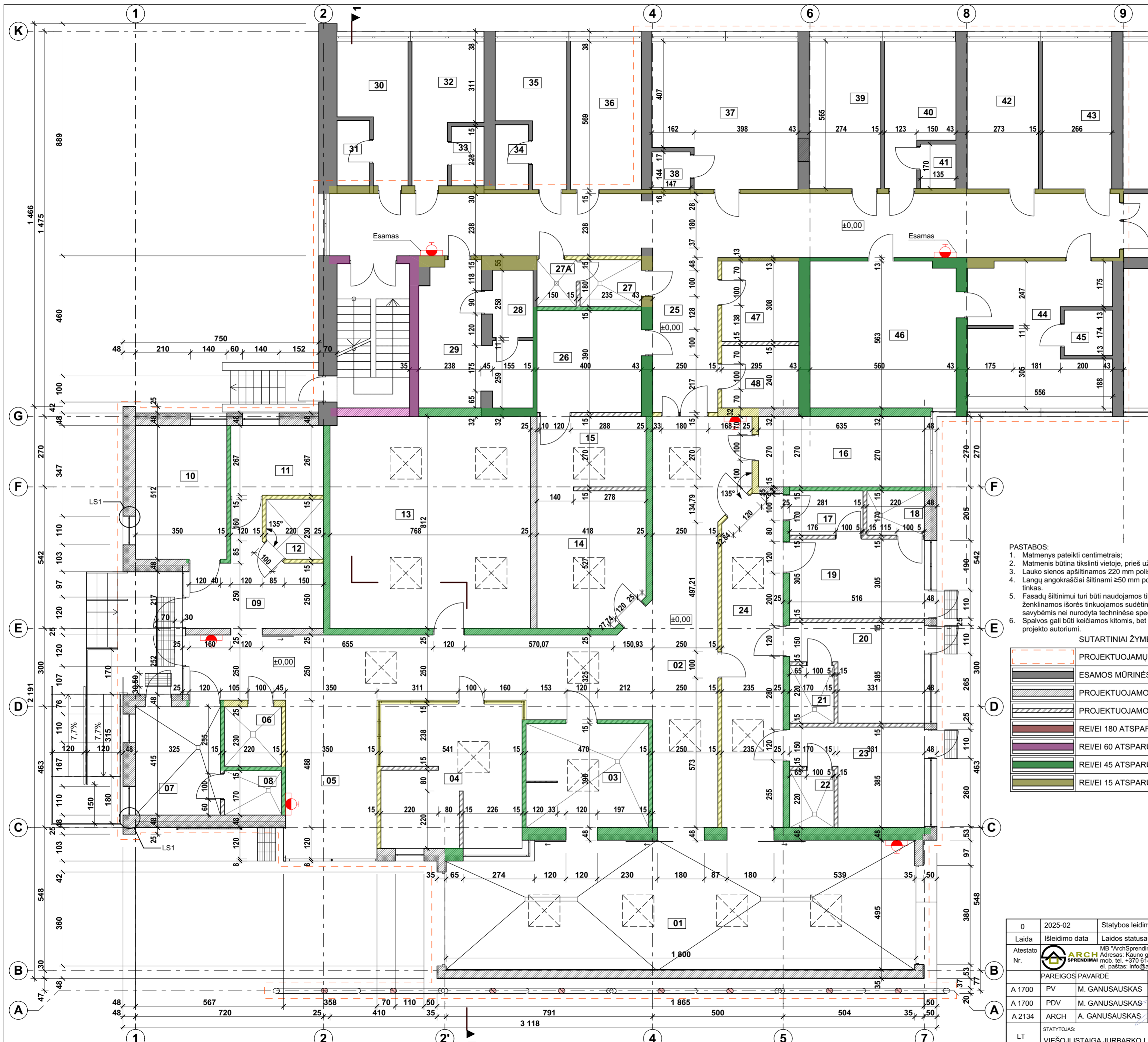

1 aukšto patalpų eksplikacija

01	GMP automobilių sustojimo patalpa	87,50
02	Koridorius	92,79
03	Dekontaminacijos patalpa	18,65
04	Registratūra	29,26
05	Pacientų laukiamasis	21,28
06	Pacientų WC AN (A tipo)	5,06
07	Palata	13,49
08	WC AN	3,74
09	Holas / laukiamasis	16,18
10	Vaikų apžiūra ir procedūrinis	17,92
11	Žindymo kambarys	9,48
12	Pacientų-vaikų WC AN (A tipo)	4,77
13	Terapinių pacientų apžiūra ir procedūrinis	62,27
14	Chirurgų traumatologų kabinetas	21,68
15	Gipsinė	11,29
16	Slaugytojų, padėjėjų patalpa	17,14
17	Priešboks	4,78
18	WC AN	3,74
19	Izolatorius su neigiamu slėgiu	15,74
20	Izolatorius	15,52
21	WC AN	3,74
22	WC AN	3,74
23	Izolatorius	15,52
24	Koridorius	29,41
25	Koridorius	14,82
26	Procedūrinis kabinetas	15,60
27	Personalo WC AN	4,23
27A	Personalo dušas AN	2,70
28	Pagalbinė patalpa	4,00
29	Pagalbinė patalpa	17,80
30	Vaikų stebėjimo patalpa	11,40
31	WC	3,13
32	Pacientų stebėjimo patalpa	11,88
33	WC	2,86
34	WC	3,18
35	Pacientų stebėjimo patalpa	11,82
36	Pacientų stebėjimo palata	15,42
37	Stebėjimo palata	29,20
38	WC	2,12
39	Intensyvių terapijos palata	15,48
40	Gydotojų kambarys	12,62
41	WC	2,30
42	Darbuotojų persirengimo patalpa	15,45
43	Vyr. slaugės kabinetas	15,06
44	Pacientų persirengimo patalpa	26,83
45	WC	3,22
46	Suaugusiųjų procedūrinis kab.	31,28
47	Įrangos laikymo patalpa	9,09
48	Medikamentų laikymo patalpa	7,08
	813,26 m²	

- PASTABOS:
- Matmenys pateikti centimetrais;
 - Matmenis būtina tikslinti vietoje, prieš užsakant gaminius ir atliekant montavimo darbus;
 - Lauko sienos apšiltinamos 220 mm polistireninio putplasčiu EPS-70, A50,039 W/(m·K);
 - Langų angokraščiai šiltinami ≥50 mm polistireninio putplasčiu EPS-70, jų apdaila - dekoratyvinis tinkas;
 - Fasadų šiltinimui turi būti naudojamos tik turinčios techninį liudijimą (ETL) ir CE ženklą ženklinamos išorės tinkuojamos sudėtinės termozoliacinės sistemos ne biogenėmis sąvybėmis nei nurodyta techninėse specifikacijose;
 - Spalvos gali būti keičiamos kitomis, bet kiek galima panašesnėmis numatytoms, suderinus su projekto autoriumi.

SUTARTINIAI ŽYMĖJIMAI

PROJEKTUOJAMŲ PATALPŲ RIBOS	
	ESAMOS MŪRINĖS SIENOS IR PERTVAROS
	PROJEKTUOJAMOS MŪRINĖS SIENOS IR PERTVAROS
	PROJEKTUOJAMOS GIPSO KARTONO PERTVAROS
	RE/ EI 180 ATSPARUMO UGNIUI PRIEŠGAISRINĖ UŽTVARA
	RE/ EI 60 ATSPARUMO UGNIUI PRIEŠGAISRINĖ UŽTVARA
	RE/ EI 45 ATSPARUMO UGNIUI PRIEŠGAISRINĖ UŽTVARA
	RE/ EI 15 ATSPARUMO UGNIUI PRIEŠGAISRINĖ UŽTVARA

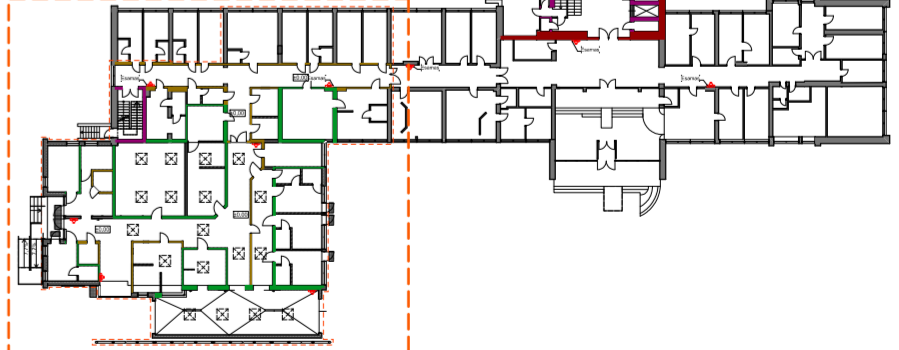

0	2025-02	Statybos leidimui, konkursui		
Laida	Išleidimo data	Laidos statusas. Keitimo priežastis (jei taikoma)		
Atestato Nr.		MB "ArchSprendimai", Im. k. 302950506 Adresas: Kauno g. 99, Jurbarkas; mob. tel. +370 614 81077, +370 686 11403 el. paštas: info@archsprendimai.lt	STATYMO PROJEKTO PAVADINIMAS: GYDYMO PASKIRTIES PASTATO (LIGONINĖS 31D5p) VYVĖDŲ G. 56, JURBARKO M., JURBARKO R. SAV. REKONSTRAVIMO PROJEKTAS	
A 1700	PV	M. GANUSAUSKAS	PARAŠAS	DATA
A 1700	PDV	M. GANUSAUSKAS		2025-02
A 2134	ARCH	A. GANUSAUSKAS		2025-02
LT	STATYTOJAS:	VIEŠOJI ĮSTAIGA JURBARKO LIGONINĖ	STATYMO NUMERIS IR PAVADINIMAS: 31D5p - LIGONINĖ (PRIĖMIMO-SKUBIOS PAGALBOS SKYRIUS) DOKUMENTO PAVADINIMAS: 1 AUKŠTO PLANAS M 1:100	
	STATYTOJAS:	VIEŠOJI ĮSTAIGA JURBARKO LIGONINĖ	DOKUMENTO ŽYMUO: 20-10E-AS-TP-A-07	
			LAPAS	LAPŲ
			1	1

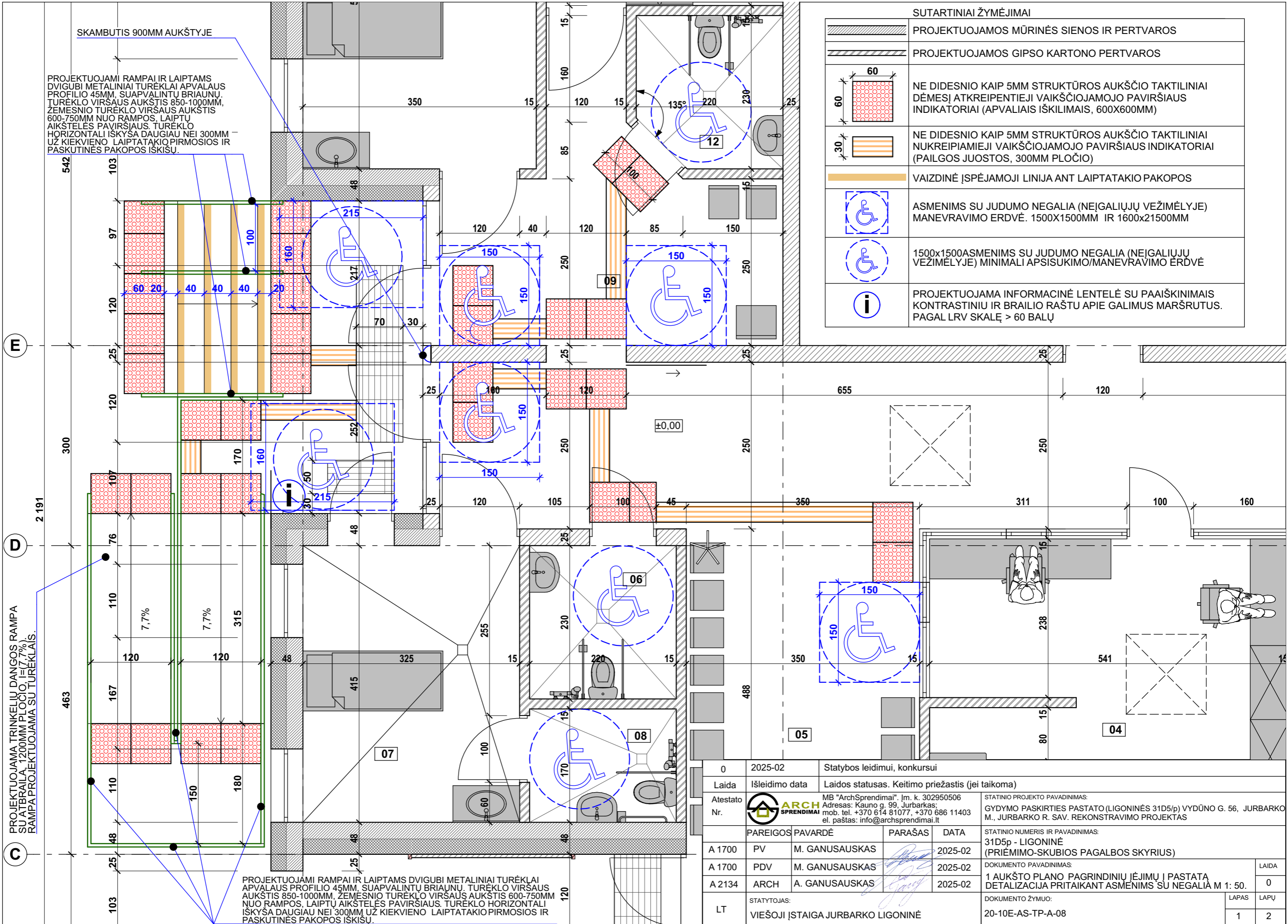

SUTARTINIAI ŽYMĖJIMAI

	PROJEKTUOJAMOS MŪRINĖS SIENOS IR PERTVAROS
	PROJEKTUOJAMOS GIPSO KARTONO PERTVAROS
	NE DIDESNIO KAIP 5MM STRUKTŪROS AUKŠČIO TAKTILINIAI DĖMESĮ ATKREIPTIEJI VAIKŠČIOJAMOJO PAVIRŠIAUS INDIKATORIAI (APVALIAIS IŠKILIM AIS, 600X600MM)
	NE DIDESNIO KAIP 5MM STRUKTŪROS AUKŠČIO TAKTILINIAI NUKREIPIAMIEJI VAIKŠČIOJAMOJO PAVIRŠIAUS INDIKATORIAI (PAILGOS JUOSTOS, 300MM PLOČIO)
	VAIZDINĖ ĮSPĖJAMOJI LINIJA ANT LAIPTATAKIO PAKOPOS
	ASMENIMS SU JUDUMO NEGALIA (NEĮGALIŲJŲ VEŽIMĖLYJE) MANEVRAVIMO ERDVĖ. 1500X1500MM IR 1600X2150MM
	1500x1500ASMENIMS SU JUDUMO NEGALIA (NEĮGALIŲJŲ VEŽIMĖLYJE) MINIMALI APSISUKIMO/MANEVRAVIMO ERDVĖ
	PROJEKTUOJAMA INFORMACINĖ LENTELĖ SU PAAIŠKINIM AIS KONTRASTINIŲ IR BRAILIO RAŠTU APIE GALIMUS MARŠRUTUS. PAGAL LRV SKALĖ > 60 BALŲ

PROJEKTUOJAMI RAMP AI IR LAIPTAMS DVIGUBI METALINIAI TUREKLAI APVALAUS PROFILIO 45MM, SUAPVALINTŲ BRIAUNŲ. TUREKLO VIRŠAUS AUKŠTIS 850-1000MM, ŽEMESNIO TUREKLO VIRŠAUS AUKŠTIS 600-750MM NUO RAMPOS, LAIPTŲ AIKŠTELĖS PAVIRŠIAUS. TUREKLO HORIZONTALI IŠKYŠA DAUGIAU NEI 300MM UŽ KIEKVIENO LAIPTATAKIO PIRMOSIOS IR PASKUTINĖS PAKOPOS IŠKIŠŲ.

PROJEKTUOJAMI RAMP AI IR LAIPTAMS DVIGUBI METALINIAI TUREKLAI APVALAUS PROFILIO 45MM, SUAPVALINTŲ BRIAUNŲ. TUREKLO VIRŠAUS AUKŠTIS 850-1000MM, ŽEMESNIO TUREKLO VIRŠAUS AUKŠTIS 600-750MM NUO RAMPOS, LAIPTŲ AIKŠTELĖS PAVIRŠIAUS. TUREKLO HORIZONTALI IŠKYŠA DAUGIAU NEI 300MM UŽ KIEKVIENO LAIPTATAKIO PIRMOSIOS IR PASKUTINĖS PAKOPOS IŠKIŠŲ.

PROJEKTUOJAMA TRINKELIŲ DANGOS RAMP A SU ATBRAILA, 1200MM PLOČIO, I=7,7%. RAMP A PROJEKTUOJAMA SU TUREKL AIS.

0	2025-02	Statybos leidimui, konkursui		
Laida	Išleidimo data	Laidos statusas. Keitimo priežastis (jei taikoma)		
Atestato Nr.		MB "ArchSprendimai", Įm. k. 302950506 Adresas: Kauno g. 99, Jurbarkas; mob. tel. +370 614 81077, +370 686 11403 el. paštas: info@archsprendimai.lt	STATINIO PROJEKTO PAVADINIMAS: GYDYMO PASKIRTIES PASTATO (LIGONINĖS 31D5/p) VYDŪNO G. 56, JURBARKO M., JURBARKO R. SAV. REKONSTRAVIMO PROJEKTAS	
A 1700	PV	M. GANUSAUSKAS	2025-02	STATINIO NUMERIS IR PAVADINIMAS: 31D5p - LIGONINĖ (PRIĖMIMO-SKUBIOS PAGALBOS SKYRIUS)
A 1700	PDV	M. GANUSAUSKAS	2025-02	DOKUMENTO PAVADINIMAS:
A 2134	ARCH	A. GANUSAUSKAS	2025-02	1 AUKŠTO PLANO PAGRINDINIŲ ĮJĖJIMŲ Į PASTATA DETALIZACIJA PRITAIKANT ASMENIMS SU NEGALIA M 1: 50.
LT	STATYTOJAS:	VIEŠOJI ĮSTAIGA JURBARKO LIGONINĖ	DOKUMENTO ŽYMUO: 20-10E-AS-TP-A-08	
			LAPAS	LAPŲ
			1	2

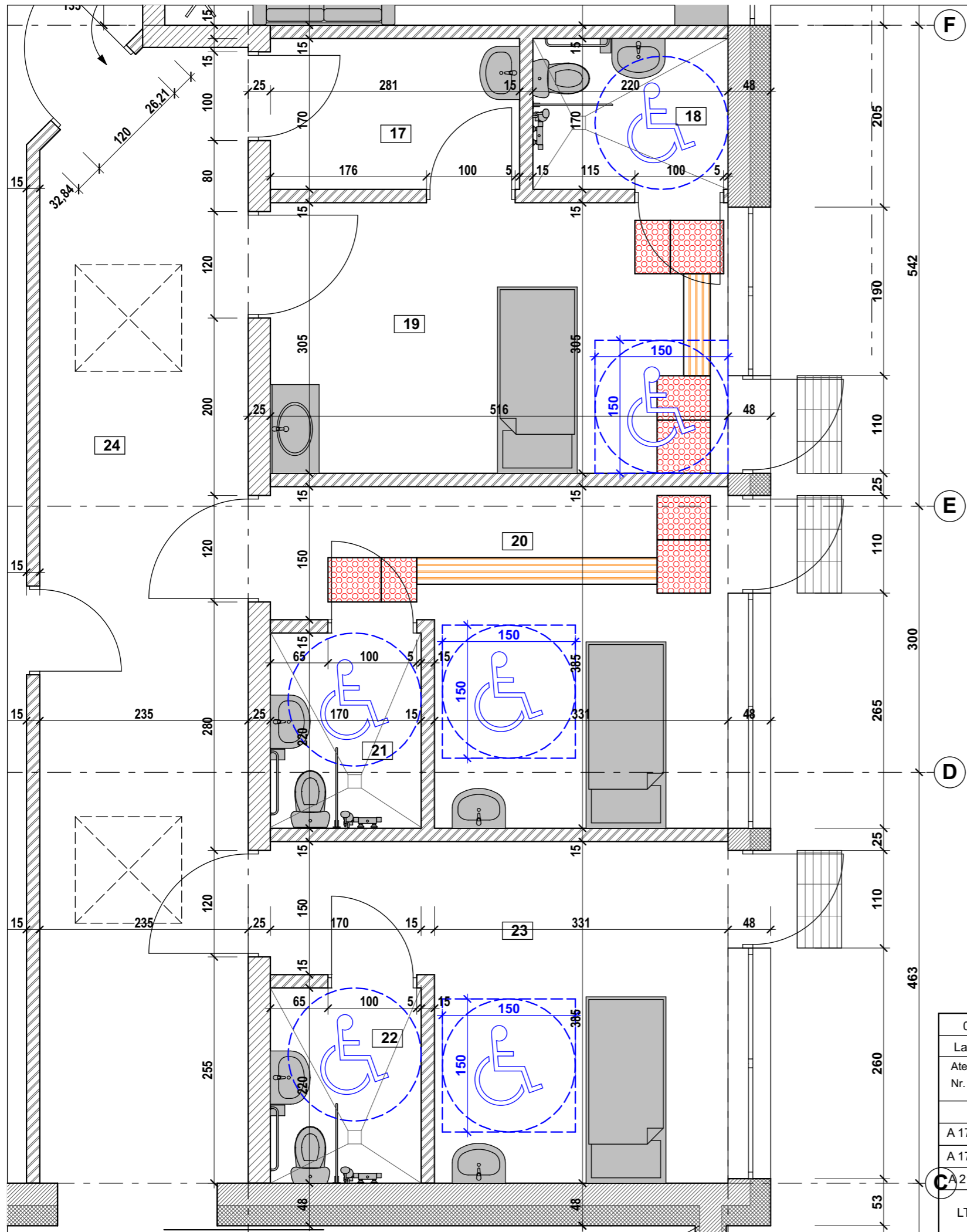

SUTARTINIAI ŽYMĖJIMAI

	PROJEKTUOJAMOS MŪRINĖS SIENOS IR PERTVAROS
	PROJEKTUOJAMOS GIPSO KARTONO PERTVAROS
	NE DIDESNIO KAIP 5MM STRUKTŪROS AUKŠČIO TAKTILINIAI DĖMESĮ ATKREIPTIEJI VAIKŠČIOJAMOJO PAVIRŠIAUS INDIKATORIAI (APVALIAIS IŠKILIMAI, 600X600MM)
	NE DIDESNIO KAIP 5MM STRUKTŪROS AUKŠČIO TAKTILINIAI NUKREIPIAMIEJI VAIKŠČIOJAMOJO PAVIRŠIAUS INDIKATORIAI (PAILGOS JUOSTOS, 300MM PLOČIO)
	ASMENIMS SU JUDUMO NEGALIA (NEĮGALIŲJŲ VEŽIMĖLYJE) MANEVRAVIMO ERDVĖ. 1500X1500MM
	1500x1500ASMENIMS SU JUDUMO NEGALIA (NEĮGALIŲJŲ VEŽIMĖLYJE) MINIMALI APSISUKIMO/MANEVRAVIMO ERDVĖ

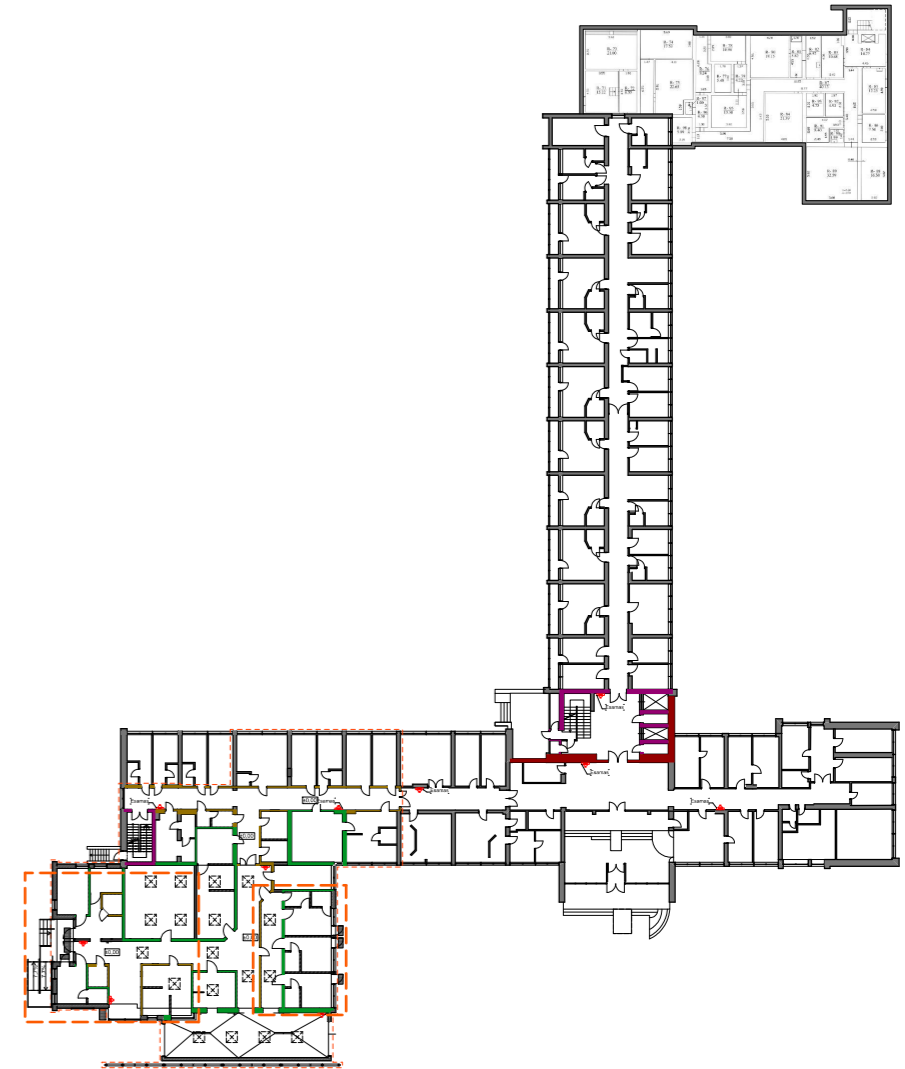

0	2025-02	Statybos leidimui, konkursui		
Laida	Išleidimo data	Laidos statusas. Keitimo priežastis (jei taikoma)		
Atestato Nr.		MB "ArchSprendimai". Įm. k. 302950506 Adresas: Kauno g. 99, Jurbarkas; mob. tel. +370 614 81077, +370 686 11403 el. paštas: info@archsprendimai.lt	STATINIO PROJEKTO PAVADINIMAS: GYDYMO PASKIRTIES PASTATO (LIGONINĖS 31D5/p) VYDŪNO G. 56, JURBARKO M., JURBARKO R. SAV. REKONSTRAVIMO PROJEKTAS	
	PAREIGOS	PAVARDĖ	PARAŠAS	DATA
A 1700	PV	M. GANUSAUSKAS		2025-02
A 1700	PDV	M. GANUSAUSKAS		2025-02
A 2134	ARCH	A. GANUSAUSKAS		2025-02
LT	STATYTOJAS:	VIEŠOJI ĮSTAIGA JURBARKO LIGONINĖ		DOKUMENTO ŽYMUO:
				20-10E-AS-TP-A-08
				LAPAS
				LAPŲ
				2
				2



1 aukšto patalpų eksplikacija

01	GMP automobilių sustojimo patalpa	87,50
02	Koridorius	92,79
03	Dekontaminacijos patalpa	18,65
04	Registratūra	29,26
05	Pacientų laukiamasis	21,28
06	Pacientų WC AN (A tipo)	5,06
07	Palata	13,49
08	WC AN	3,74
09	Holas / laukiamasis	16,18
10	Vaikų apžiūra ir procedūrinis	17,92
11	Žindymo kambarys	9,48
12	Pacientų-vaikų WC AN (A tipo)	4,77
13	Terapinių pacientų apžiūra ir procedūrinis	62,27
14	Chirurgų traumatologų kabinetas	21,68
15	Gipsinė	11,29
16	Slaugytojų, padėjėjų patalpa	17,14
17	Priešboksas	4,78
18	WC AN	3,74
19	Izoliatorius su neigiamu slėgiu	15,74
20	Izoliatorius	15,52
21	WC AN	3,74
22	WC AN	3,74
23	Izoliatorius	15,52
24	Koridorius	29,41
25	Koridorius	14,82
26	Procedūrinis kabinetas	15,60
27	Personalo WC AN	4,23
27A	Personalo dušas AN	2,70
28	Pagalbinė patalpa	4,00
29	Pagalbinė patalpa	17,80
30	Vaikų stebėjimo patalpa	11,40
31	WC	3,13
32	Pacientų stebėjimo patalpa	11,88
33	WC	2,86
34	WC	3,18
35	Pacientų stebėjimo patalpa	11,82
36	Pacientų stebėjimo palata	15,42
37	Stebėjimo palata	29,20
38	WC	2,12
39	Intensyvių terapijos palata	15,48
40	Gdytojų kambarys	12,62
41	WC	2,30
42	Darbuotojų persirengimo patalpa	15,45
43	Vyr. slaugės kabinetas	15,06
44	Pacientų persirengimo patalpa	26,83
45	WC	3,22
46	Suaugusiųjų procedūrinis kab.	31,28
47	Įrangos laikymo patalpa	9,09
48	Medikamentų laikymo patalpa	7,08
		813,26 m²

SUTARTINIAI ŽYMĖJIMAI

	PROJEKTUOJAMŲ PATALPŲ RIBOS
	ESAMOS MŪRINĖS SIENOS IR PERTVAROS
	PROJEKTUOJAMOS MŪRINĖS SIENOS IR PERTVAROS
	PROJEKTUOJAMOS GIPSO KARTONO PERTVAROS
	REI/EI 180 ATSPARUMO UGNIAI PRIEŠGAISRINĖ UŽTVARA
	REI/EI 60 ATSPARUMO UGNIAI PRIEŠGAISRINĖ UŽTVARA
	REI/EI 45 ATSPARUMO UGNIAI PRIEŠGAISRINĖ UŽTVARA
	REI/EI 15 ATSPARUMO UGNIAI PRIEŠGAISRINĖ UŽTVARA
	KABAMOSIOS MODULINĖS LUBOS
	KABAMOSIOS GIPSO KARTONO LUBOS

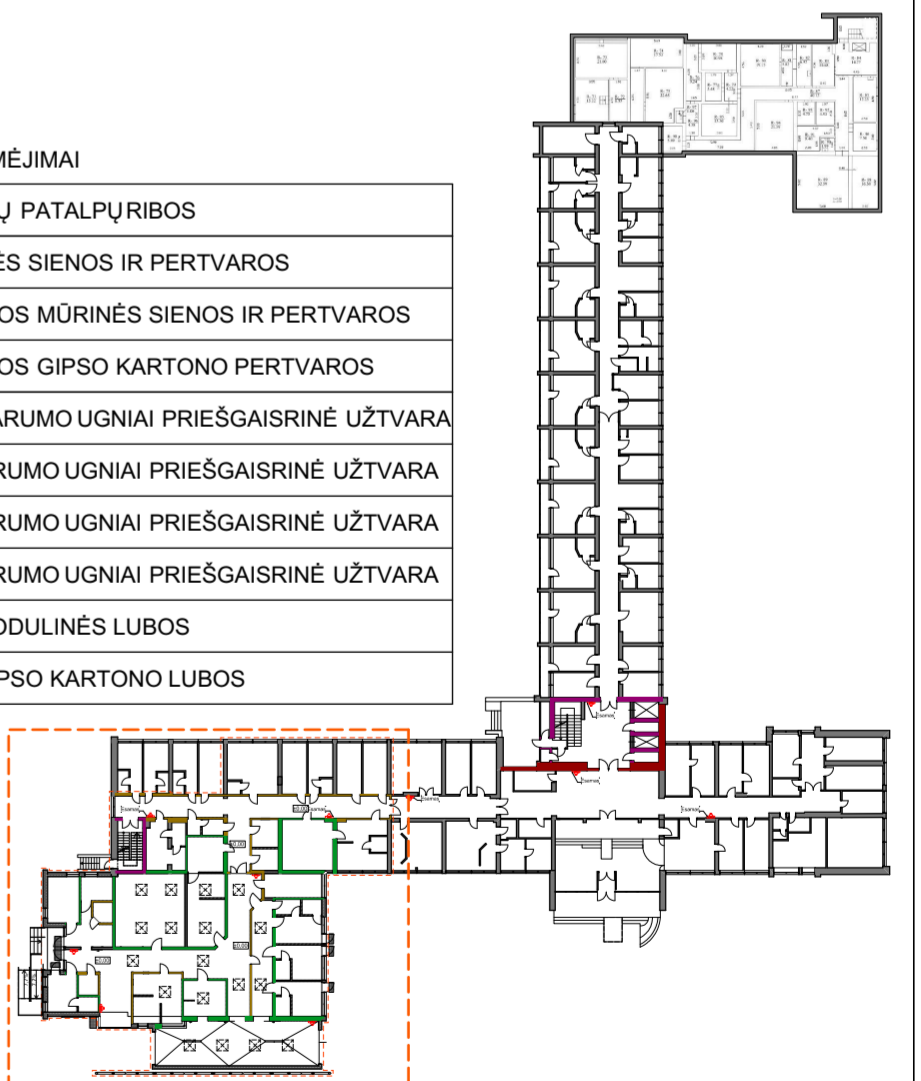

0	2025-02	Statybos leidimui, konkursui		
Laida	Išleidimo data	Laidos statusas. Keitimo priežastis (jei taikoma)		
Atestato Nr.		MB "ArchSprendimai", Im. k. 302950506 Adresas: Kauno g. 99, Jurbarkas; mob. tel. +370 614 81077, +370 686 11403 el. paštas: info@archsprendimai.lt	STATYBOS LEIDIMAS GYDYMO PASKIRTIES PASTATO (LIGONINĖS 31D5(p)) PVDYNO G. 56, JURBARKO M., JURBARKO R. SAV. REKONSTRAVIMO PROJEKTAS	
A 1700	PV	M. GANUSAUSKAS	PARAŠAS	DATA
A 1700	PDV	M. GANUSAUSKAS		2025-02
A 2134	ARCH	A. GANUSAUSKAS		2025-02
LT	STATYTOJAS:	VIEŠOJI ĮSTAIGA JURBARKO LIGONINĖ	DOKUMENTO ŽYMUO:	20-10E-AS-TP-A-09
			DOKUMENTO PAVADINIMAS:	1 AUKŠTO KABAMŪJŲ LUBŲ PLANAS M 1:100
			DOKUMENTO PAVADINIMAS:	31D5p - LIGONINĖ (PRIĖMIMO-SKUBIOS PAGALBOS SKYRIUS)
			DOKUMENTO ŽYMUO:	20-10E-AS-TP-A-09
			LAPAS	LAPŲ
			1	1

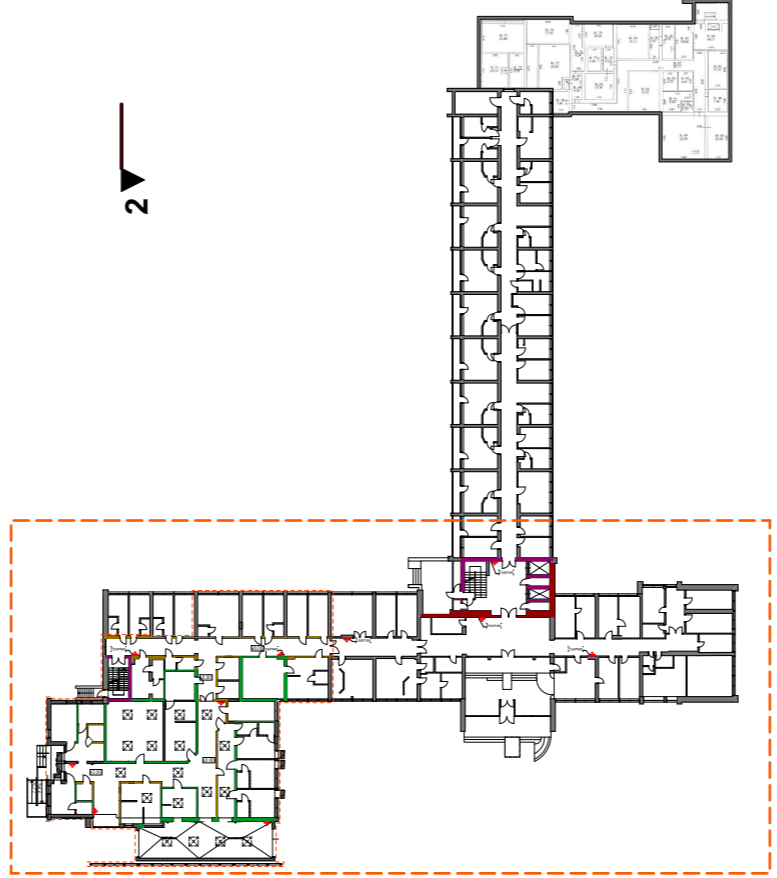
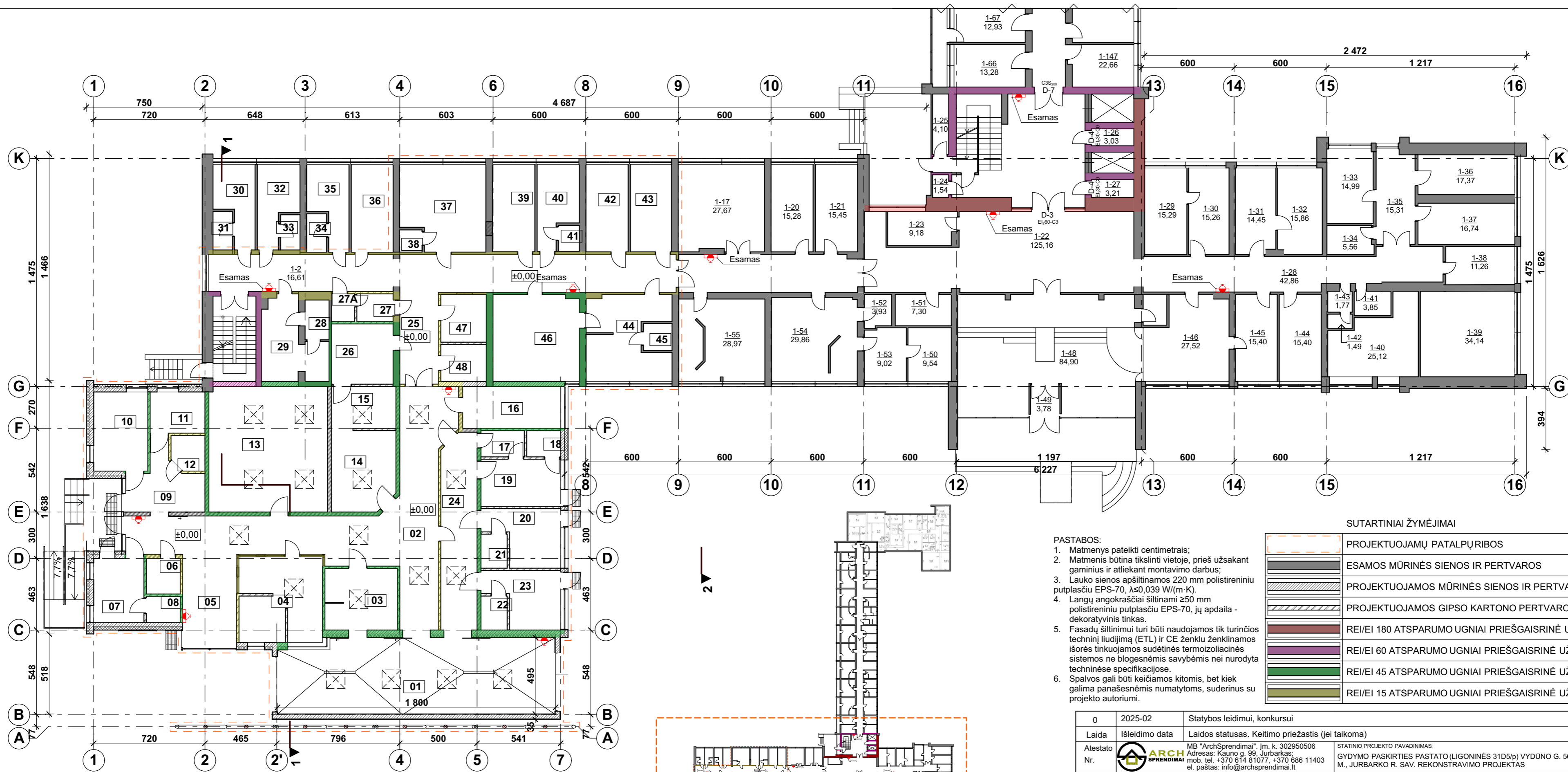

- PASTABOS:**
1. Matmenys pateikti centimetrais;
 2. Matmenis būtina tikslinti vietoje, prieš užsakant gaminius ir atliekant montavimo darbus;
 3. Lauko sienos apšiltinamos 220 mm polistireninio putplasčiu EPS-70, $\lambda \leq 0,039$ W/(m·K).
 4. Langų angokraščiai šiltinami ≥ 50 mm polistireninio putplasčiu EPS-70, jų apdaila - dekoratyvinis tinkas.
 5. Fasadų šiltinimui turi būti naudojamos tik turinčios techninį liudijimą (ETL) ir CE ženklą ženklinamos išorės tinkuojamos sudėtinės termoizoliacinės sistemos ne blogesnėmis savybėmis nei nurodyta techninėse specifikacijose.
 6. Spalvos gali būti keičiamos kitomis, bet kiek galima panašesnėmis numatytoms, suderinus su projekto autoriumi.

SUTARTINIAI ŽYMĖJIMAI

	PROJEKTUOJAMŲ PATALPŪRIBOS
	ESAMOS MŪRINĖS SIENOS IR PERTVAROS
	PROJEKTUOJAMOS MŪRINĖS SIENOS IR PERTVAROS
	PROJEKTUOJAMOS GIPSO KARTONO PERTVAROS
	REI/EI 180 ATSPARUMO UGNIAI PRIEŠGAISRINĖ UŽTVARA
	REI/EI 60 ATSPARUMO UGNIAI PRIEŠGAISRINĖ UŽTVARA
	REI/EI 45 ATSPARUMO UGNIAI PRIEŠGAISRINĖ UŽTVARA
	REI/EI 15 ATSPARUMO UGNIAI PRIEŠGAISRINĖ UŽTVARA

0	2025-02	Statybos leidimui, konkursui		
Laida	Išleidimo data	Laidos statusas. Keitimo priežastis (jei taikoma)		
Atestato Nr.		MB "ArchSprendimai", Įm. k. 302950506 Adresas: Kauno g. 99, Jurbarkas; mob. tel. +370 614 81077, +370 686 11403 el. paštas: info@archsprendimai.lt	STATINIO PROJEKTO PAVADINIMAS: GYDYMO PASKIRTIES PASTATO (LIGONINĖS 31D5/p) VYDŪNO G. 56, JURBARKO M., JURBARKO R. SAV. REKONSTRAVIMO PROJEKTAS	
PAREIGOS PAVARDĖ	PARAŠAS	DATA	STATINIO NUMERIS IR PAVADINIMAS:	
A 1700	PV	M. GANUSAUSKAS	2025-02	31D5p - LIGONINĖ
A 1700	PDV	M. GANUSAUSKAS	2025-02	DOKUMENTO PAVADINIMAS:
A 2134	ARCH	A. GANUSAUSKAS	2025-02	1 AUKŠTO PLANAS M 1:200
LT	STATYTOJAS:	VIEŠOJI ĮSTAIGA JURBARKO LIGONINĖ	DOKUMENTO ŽYMUO:	
			20-10E-AS-TP-A-10	LAPAS LAPŲ
				1 1

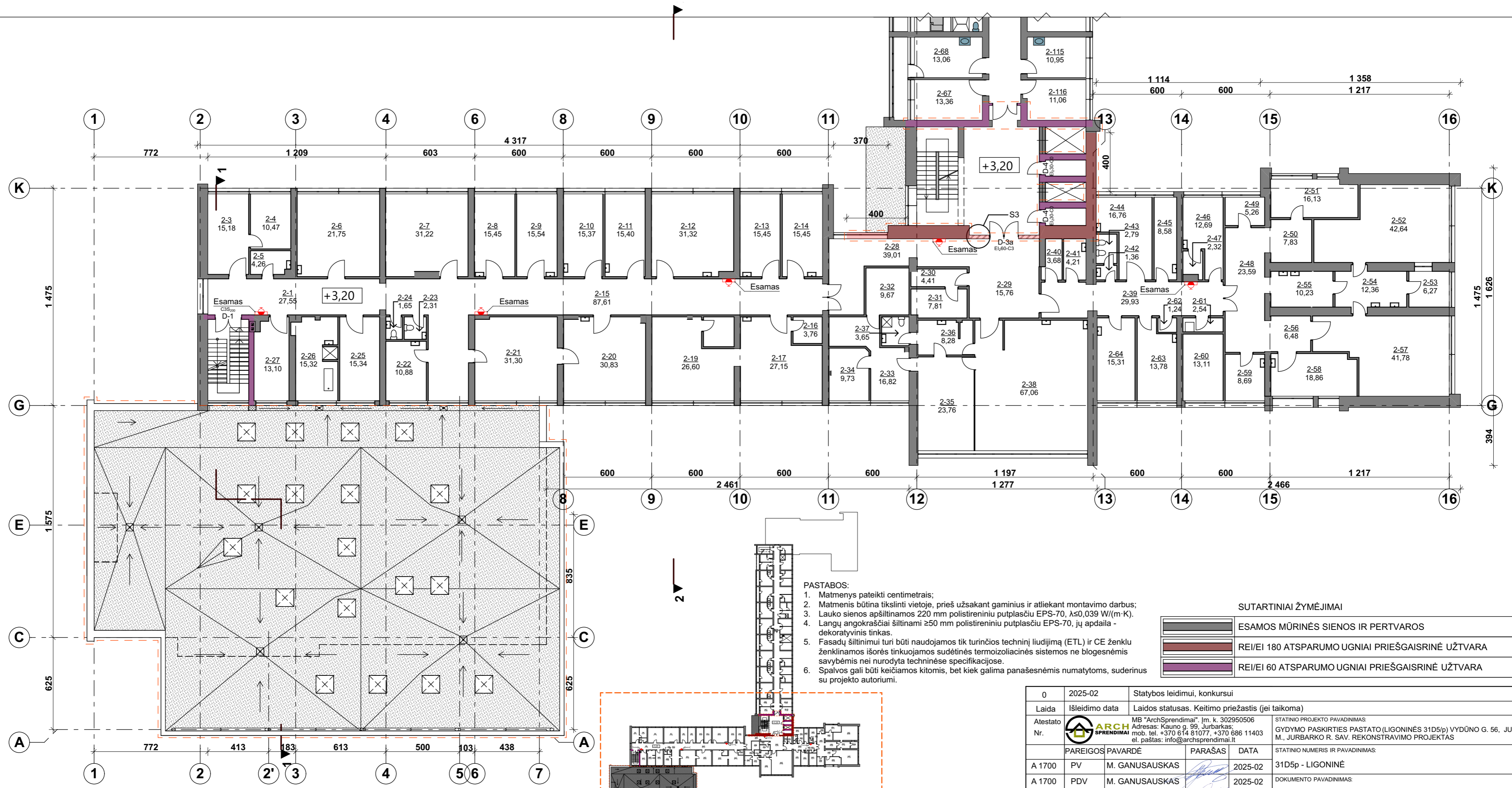

- PASTABOS:**
1. Matmenys pateikti centimetrais;
 2. Matmenys būtina tikslinti vietoje, prieš užsakant gaminius ir atliekant montavimo darbus;
 3. Lauko sienos apšiltinamos 220 mm polistireniniu putplasčiu EPS-70, $\lambda \leq 0,039$ W/(m·K);
 4. Langų angokraščiai šiltinami ≥ 50 mm polistireniniu putplasčiu EPS-70, jų apdaila - dekoratyvinis tinkas.
 5. Fasadų šiltinimui turi būti naudojami tik turinčios techninį liudijimą (ETL) ir CE ženklą ženklinamos išorės tinkuojamos sudėtinės termoizoliacinės sistemos ne blogesniomis savybėmis nei nurodyta techninėse specifikacijose.
 6. Spalvos gali būti keičiamos kitomis, bet kiek galima panašesnėmis numatytoms, suderinus su projekto autoriumi.

SUTARTINIAI ŽYMĖJIMAI

	ESAMOS MŪRINĖS SIENOS IR PERTVAROS
	REI/EI 180 ATSPARUMO UGNIUI PRIEŠGAISRINĖ UŽTVARA
	REI/EI 60 ATSPARUMO UGNIUI PRIEŠGAISRINĖ UŽTVARA



0	2025-02	Statybos leidimui, konkursui		
Laida	Išleidimo data	Laidos statusas. Keitimo priežastis (jei taikoma)		
Atestato Nr.		MB "ArchSprendimai", Įm. k. 302950506 Adresas: Kauno g. 99, Jurbarkas; mob. tel. +370 614 81077, +370 686 11403 el. paštas: info@archsprendimai.lt	STATINIO PROJEKTO PAVADINIMAS: GYDYMO PASKIRTIES PASTATO (LIGONINĖS 31D5/p) VYDŪNO G. 56, JURBARKO M., JURBARKO R. SAV. REKONSTRAVIMO PROJEKTAS	
	PARĖIGOS PAVARDĖ	PARAŠAS	DATA	STATINIO NUMERIS IR PAVADINIMAS:
A 1700	PV	M. GANUSAUSKAS	2025-02	31D5p - LIGONINĖ
A 1700	PDV	M. GANUSAUSKAS	2025-02	DOKUMENTO PAVADINIMAS:
A 2134	ARCH	A. GANUSAUSKAS	2025-02	2 AUKŠTO PLANAS M 1:200
LT	STATYTOJAS:	VIEŠOJI ĮSTAIGA JURBARKO LIGONINĖ		DOKUMENTO ŽYMUO:
				20-10E-AS-TP-A-11
				LAPAS LAPŲ
				1 1

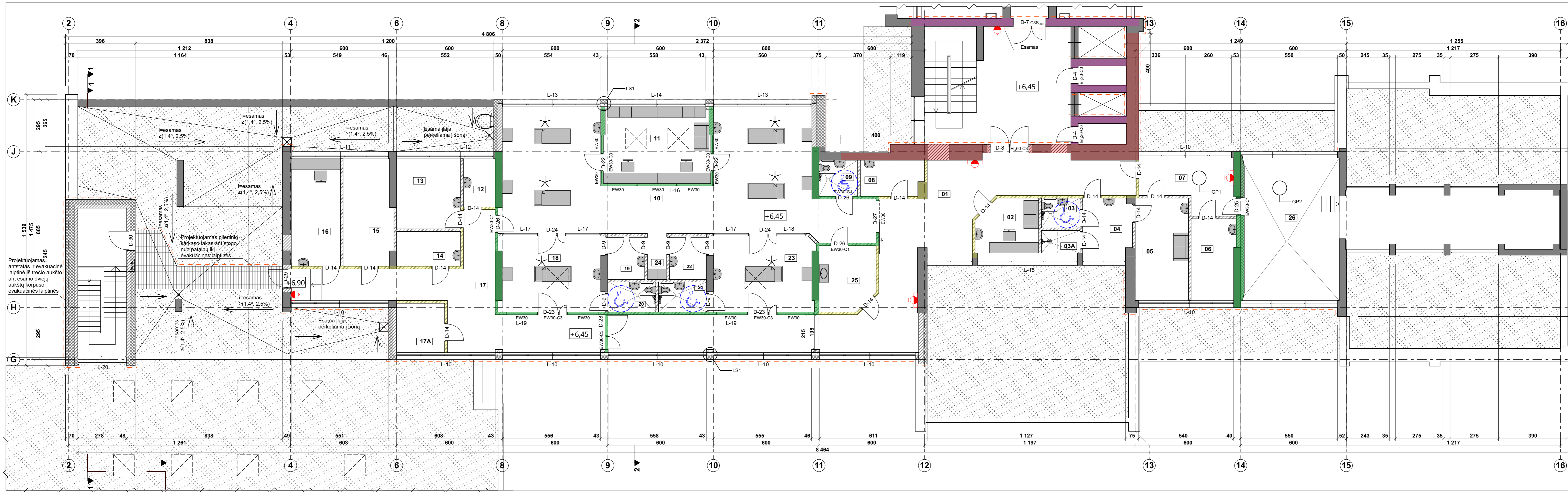

3 aukšto patalpų eksplicacija

01	Koridorius	89,56
02	Gdytojų kambarys	10,50
03	Personalo WC AN	3,74
03A	Personalo dušas AN	2,79
04	Persirengimo patalpa	8,59
05	Polisio patalpa	17,63
06	Hemodializės filtrų pat.	11,47
07	Koridorius	14,50
08	Virtuvė	7,18
09	Pacientų WC AN	4,52
10	Palata	107,09
11	Postas	26,90
12	Pagalbinė patalpa	4,95
13	Švarių skalbinių patalpa	14,51
14	Vaistų laikymo patalpa	7,15
15	Įrangos laikymo patalpa	16,75
16	Vedėjos kabinetas	17,05
17	Koridorius	48,30
17A	Pagalbinė patalpa	7,64
18	Palata su neigiamu slėgiu	25,09
19	Priešboksis	5,17
20	WC AN	4,64
21	WC AN	4,62
22	Priešboksis	5,17
23	Palata su neigiamu slėgiu	24,92
24	Koridorius	2,88
25	Infekuotų atliekų tvarkymo patalpa	11,62
26	Techninė patalpa	86,31
		591,24 m²

SUTARTINIAI ŽYMĖJIMAI

	PROJEKTUOJAMŲ PATALPŲ RIBOS
	ESAMOS MŪRINĖS SIENOS IR PERTVAROS
	PROJEKTUOJAMOS MŪRINĖS SIENOS IR PERTVAROS
	PROJEKTUOJAMOS GIPSO KARTONO PERTVAROS
	REI/EI 180 ATSPARUMO UGNIUI PRIEŠGAISRINĖ UŽTVARA
	REI/EI 60 ATSPARUMO UGNIUI PRIEŠGAISRINĖ UŽTVARA
	REI/EI 45 ATSPARUMO UGNIUI PRIEŠGAISRINĖ UŽTVARA
	REI/EI 15 ATSPARUMO UGNIUI PRIEŠGAISRINĖ UŽTVARA
	1500x1500 ASMENIMS SU JUDUMO NEGALIA (NEIGALIŲŲ VEŽIMELYJE) MINIMALI APSUKIMO/MANEVRAVIMO ERDVĖ

- ### PASTABOS:
- Matmenys pateikti centimetrais;
 - Matmenis būtina tikslinti vietoje, prieš užsąskant gaminius ir atliekant montavimo darbus;
 - Lauko sienos apšiltinamos 220 mm polistireniniu putplasčiu EPS-70, λ=0,039 W/(m·K);
 - Langų angokraščiai šiltinami ≥50 mm polistireniniu putplasčiu EPS-70, jų apdaila - dekoratyvinis tinkas;
 - Fasadų šiltinimui turi būti naudojamos tik turinčios techninį liudijimą (ETL) ir CE ženklą ženklinamos išorės tinkuojamos sudėtinės termoizoliacinės sistemos ne blogesnėmis savybėmis nei nurodyta techninėse specifikacijose;
 - Spalvos gali būti keičiamos kitomis, bet kiek galima panašesnėmis numatytoms, suderinus su projekto autoriumi.

0	2025-02	Statybos leidimui, konkursui			
Laida	Išleidimo data	Laidos statusas. Keitimo priežastis (jei taikoma)			
Atestato Nr.		MB "ArchSprendimai", Im. k. 302950506 Adresas: Kauno g. 99, Jurbarkas; mob. tel. +370 614 81077, +370 686 11403 el. paštas: info@archsprendimai.lt			
PAREIGOS PAVARDĖ		PARAŠAS	DATA	STATYBOS LEIDIMAS IR PAVADINIMAS:	
A 1700	PV	M. GANUSAUSKAS	2025-02	31D5p - LIGONINĖ (REANIMACIJOS IR INTENSIVIOS TERAPIJOS SKYRIUS)	
A 1700	PDV	M. GANUSAUSKAS	2025-02	DOKUMENTO PAVADINIMAS:	
A 2134	ARCH	A. GANUSAUSKAS	2025-02	3 AUKŠTO PLANAS SU BALDŲ IŠDĖSTYMU M 1:100	
STATYTOJAS:		DOKUMENTO ŽYMŪS:		LAPAS	LAPŲ
LT	VIŠŠOJI ĮSTAIGA JURBARKO LIGONINĖ	20-10E-AS-TP-A-12		1	1

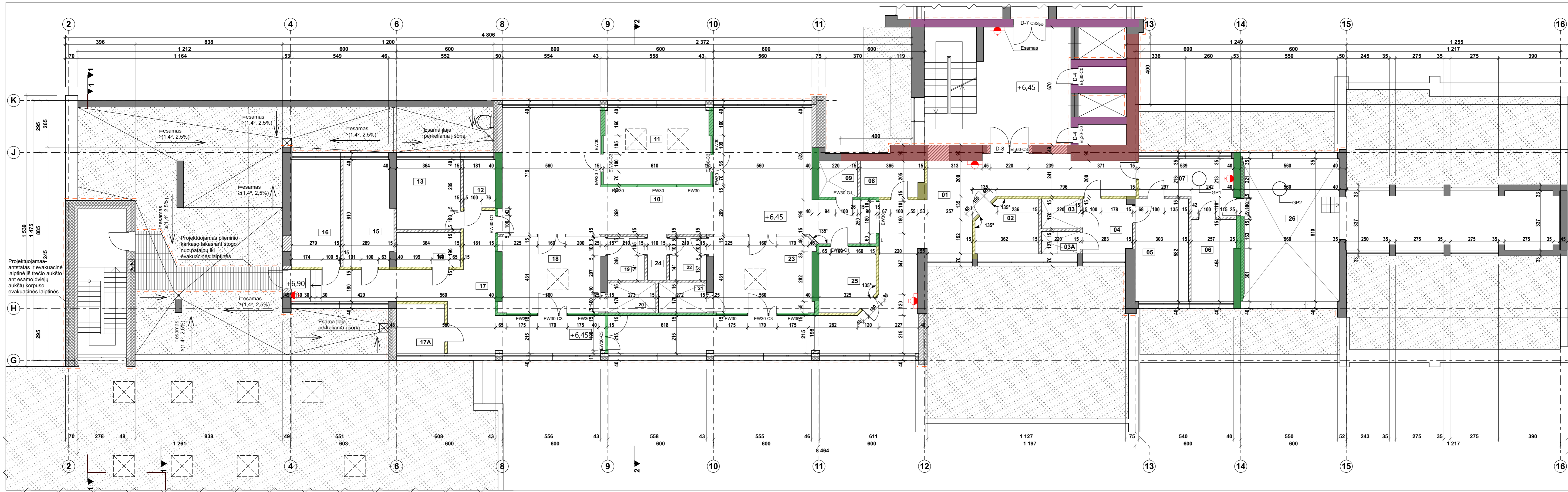

3 aukšto patalpų eksplicacija

01	Koridorius	89,56
02	Gdytojų kambarys	10,50
03	Personalo WC AN	3,74
03A	Personalo dušas AN	2,79
04	Persirengimo patalpa	8,59
05	Polisio patalpa	17,63
06	Hemodializės filtrų pat.	11,47
07	Koridorius	14,50
08	Virtuvė	7,18
09	Pacientų WC AN	4,52
10	Palata	107,09
11	Postas	26,90
12	Pagalbinė patalpa	4,95
13	Svarių skalbinių patalpa	14,51
14	Vaistų laikymo patalpa	7,15
15	Įrangos laikymo patalpa	16,75
16	Vedėjos kabinetas	17,05
17	Koridorius	48,30
17A	Pagalbinė patalpa	7,64
18	Palata su neigiamu slėgiu	25,09
19	Priešboksas	5,17
20	WC AN	4,64
21	WC AN	4,62
22	Priešboksas	5,17
23	Palata su neigiamu slėgiu	24,92
24	Koridorius	2,88
25	Infekuotų atliekų tvarkymo patalpa	11,62
26	Techninė patalpa	86,31
Suma		591,24 m²

SUTARTINIAI ŽYMĖJIMAI

[Pattern]	PROJEKTUOJAMŲ PATALPŪRIBOS
[Pattern]	ESAMOS MŪRINĖS SIENOS IR PERTVAROS
[Pattern]	PROJEKTUOJAMOS MŪRINĖS SIENOS IR PERTVAROS
[Pattern]	PROJEKTUOJAMOS GIPSO KARTONO PERTVAROS
[Pattern]	REI/EI 180 ATSPARUMO UGNIUI PRIEŠGAISRINĖ UŽTVARA
[Pattern]	REI/EI 60 ATSPARUMO UGNIUI PRIEŠGAISRINĖ UŽTVARA
[Pattern]	REI/EI 45 ATSPARUMO UGNIUI PRIEŠGAISRINĖ UŽTVARA
[Pattern]	REI/EI 15 ATSPARUMO UGNIUI PRIEŠGAISRINĖ UŽTVARA

PASTABOS:

- Matmenys pateikti centimetrais;
- Matmenys būna tikslinti vietoje, prieš užsakant gaminius ir atliekant montavimo darbus;
- Lauko sienos apšiltinamos 220 mm polistireninio putplasčiu EPS-70, $\lambda=0,038$ W/(m·K);
- Langų angokraščiai šiltinami ≥ 50 mm polistireninio putplasčiu EPS-70, jų apdaila - dekoratyvinis tinkas;
- Fasadų šiltinimui turi būti naudojamos tik turinčios techninį liudijimą (ETL) ir CE ženklą ženklinamos išorės tinkuojamos sudėtinės termozoliacinės sistemos ne biogėnėmis savybėmis nei nurodyta techninėse specifikacijose;
- Spalvos gali būti keičiamos kitomis, bet kiek galima panašesnėmis numatytais, suderinus su projekto autoriumi.

0	2025-02	Statybos leidimui, konkursui
Laida	Išleidimo data	Laidos statusas. Keitimo priežastis (jei taikoma)
Atestato Nr.	MB "ArchSprendimai", Im. k. 302950506 Adresas: Kauno g. 99, Jurbarkas; mob. tel. +370 614 81077, +370 686 11403 el. paštas: info@archsprendimai.lt	STATYBOS LEIDIMAS GYDYMO PASKIRTIES PASTATO (LIGONINĖS 31D5(p) VYDŪNO G. 56, JURBARKO M., JURBARKO R. SAV. REKONSTRAVIMO PROJEKTAS
PAREIGOS PAVARDĖ	PARAŠAS	DATA
A 1700 PV	M. GANUSAUSKAS	2025-02
A 1700 PDV	M. GANUSAUSKAS	2025-02
A 2134 ARCH	A. GANUSAUSKAS	2025-02
STATYTOJAS:	STATYBINIS NUMERIS IR PAVADINIMAS:	STATYBINIS NUMERIS IR PAVADINIMAS:
LT	VIŠŠOJI ĮSTAIGA JURBARKO LIGONINĖ	31D5p - LIGONINĖ (REANIMACIJOS IR INTENSIVIOS TERAPIJOS SKYRIUS)
		DOKUMENTO PAVADINIMAS:
		3 AUKŠTO PLANAS M 1:100
		DOKUMENTO ŽYMŪS:
		20-10E-AS-TP-A-13
		LAPAS LAPŲ
		1 1

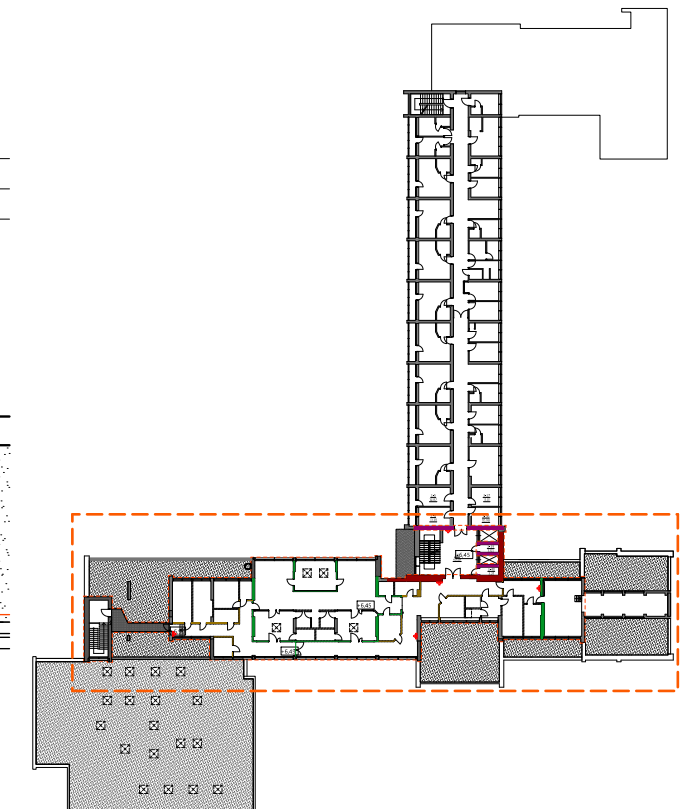
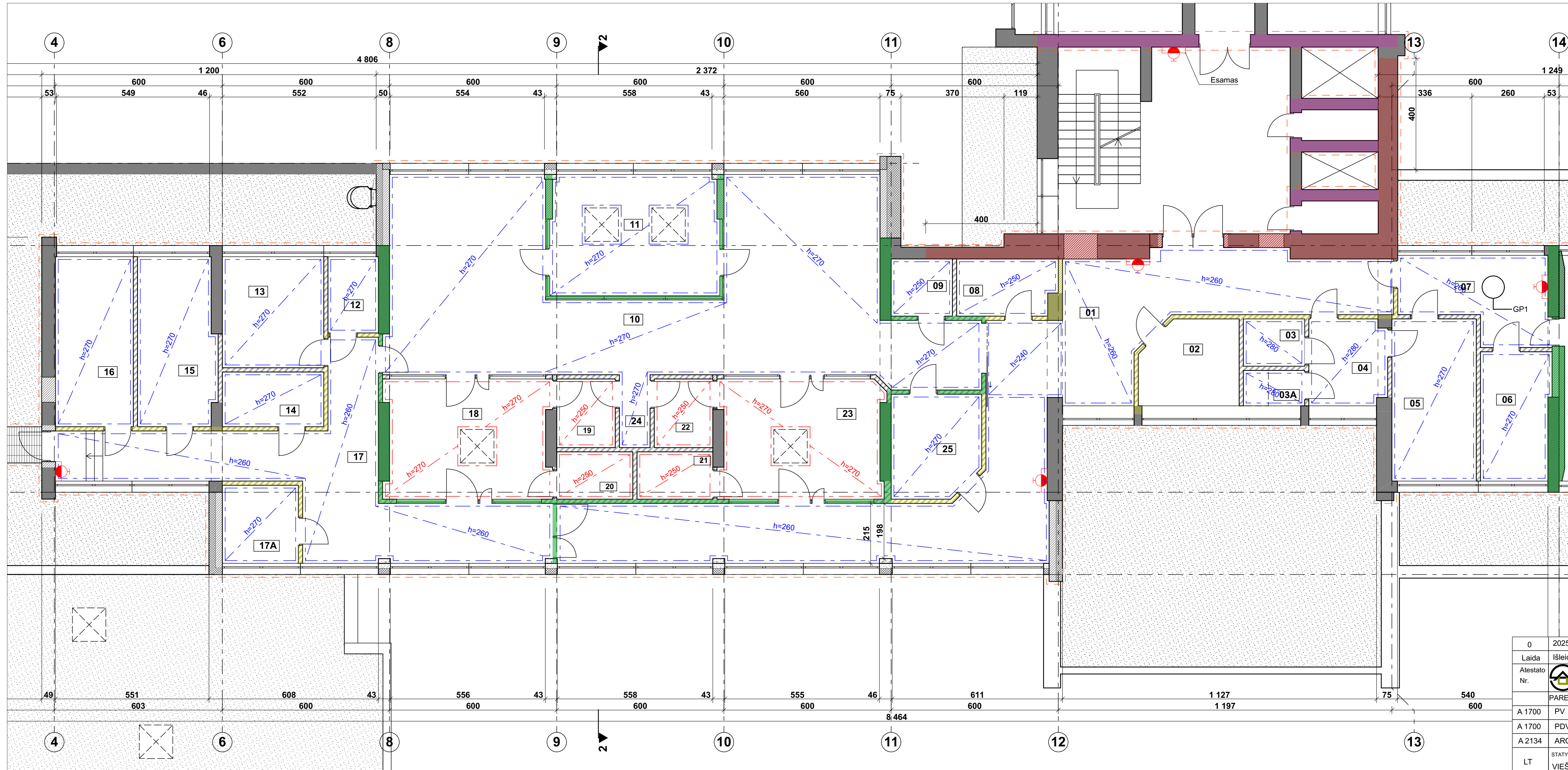

3 aukšto patalpų eksplikacija		
01	Koridorius	89,56
02	Gydytojų kambarys	10,50
03	Personalo WC AN	3,74
03A	Personalo dušas AN	2,79
04	Persirengimo patalpa	8,59
05	Polisio patalpa	17,63
06	Hemodializės filtrų pat.	11,47
07	Koridorius	14,50
08	Virtuvė	7,18
09	Pacientų WC AN	4,52
10	Palata	107,09
11	Postas	26,90
12	Pagalbinė patalpa	4,95
13	Švarių skalbinių patalpa	14,51
14	Vaistų laikymo patalpa	7,15
15	Įrangos laikymo patalpa	16,75
16	Vedėjos kabinetas	17,05
17	Koridorius	48,30
17A	Pagalbinė patalpa	7,64
18	Palata su neigiamu slėgiu	25,09
19	Priešboksis	5,17
20	WC AN	4,64
21	WC AN	4,62
22	Priešboksis	5,17
23	Palata su neigiamu slėgiu	24,92
24	Koridorius	2,88
25	Infekuotų atliekų tvarkymo patalpa	11,62
26	Techninė patalpa	86,31
		591,24 m²

SUTARTINIAI ŽYMĖJIMAI

	PROJEKTUOJAMŲ PATALPŲ RIBOS
	ESAMOS MŪRINĖS SIENOS IR PERTVAROS
	PROJEKTUOJAMOS MŪRINĖS SIENOS IR PERTVAROS
	PROJEKTUOJAMOS GIPSO KARTONO PERTVAROS
	REI/EI 180 ATSPARUMO UGNIAI PRIEŠGAISRINĖ UŽTVARA
	REI/EI 60 ATSPARUMO UGNIAI PRIEŠGAISRINĖ UŽTVARA
	REI/EI 45 ATSPARUMO UGNIAI PRIEŠGAISRINĖ UŽTVARA
	REI/EI 15 ATSPARUMO UGNIAI PRIEŠGAISRINĖ UŽTVARA
	KABAMOSIOS MODULINĖS LUBOS
	KABAMOSIOS GIPSO KARTONO LUBOS

0	2025-02	Statybos leidimui, konkursui	
Laida	Išleidimo data	Laidos statusas. Keitimo priežastis (jei taikoma)	
Atestato Nr.		MB "ArchSprendimai", Įm. k. 302950506	
		Adresas: Kauno g. 99, Jurbarkas. mob. tel. +370 614 81077, +370 686 11403 el. paštas: info@archsprendimai.lt	
PAREIGOS PAVARDĖ	PARAŠAS	DATA	STATINIO PROJEKTO PAVADINIMAS
			GYDYMO PASKIRTIES PASTATO (LIGONINĖS 31D5p) VYDŪNO G. 56, JURBARKO M., JURBARKO R. SAV. REKONSTRAVIMO PROJEKTAS
A 1700	PV	M. GANUSAUSKAS	2025-02
A 1700	PDV	M. GANUSAUSKAS	2025-02
A 2134	ARCH	A. GANUSAUSKAS	2025-02
LT	STATYTOJAS:	VIEŠOJI ĮSTAIGA JURBARKO LIGONINĖ	
			STATINIO NUMERIS IR PAVADINIMAS
			31D5p - LIGONINĖ (REANIMACIJOS IR INTENSIVIOS TERAPIJOS SKYRIUS)
			DOKUMENTO PAVADINIMAS
			3 AUKŠTO KABAMŲJŲ LUBŲ PLANAS M 1:100
			DOKUMENTO ŽYMUO:
			20-10E-AS-TP-A-14
			LAPAS
			LAPŲ
			1 1

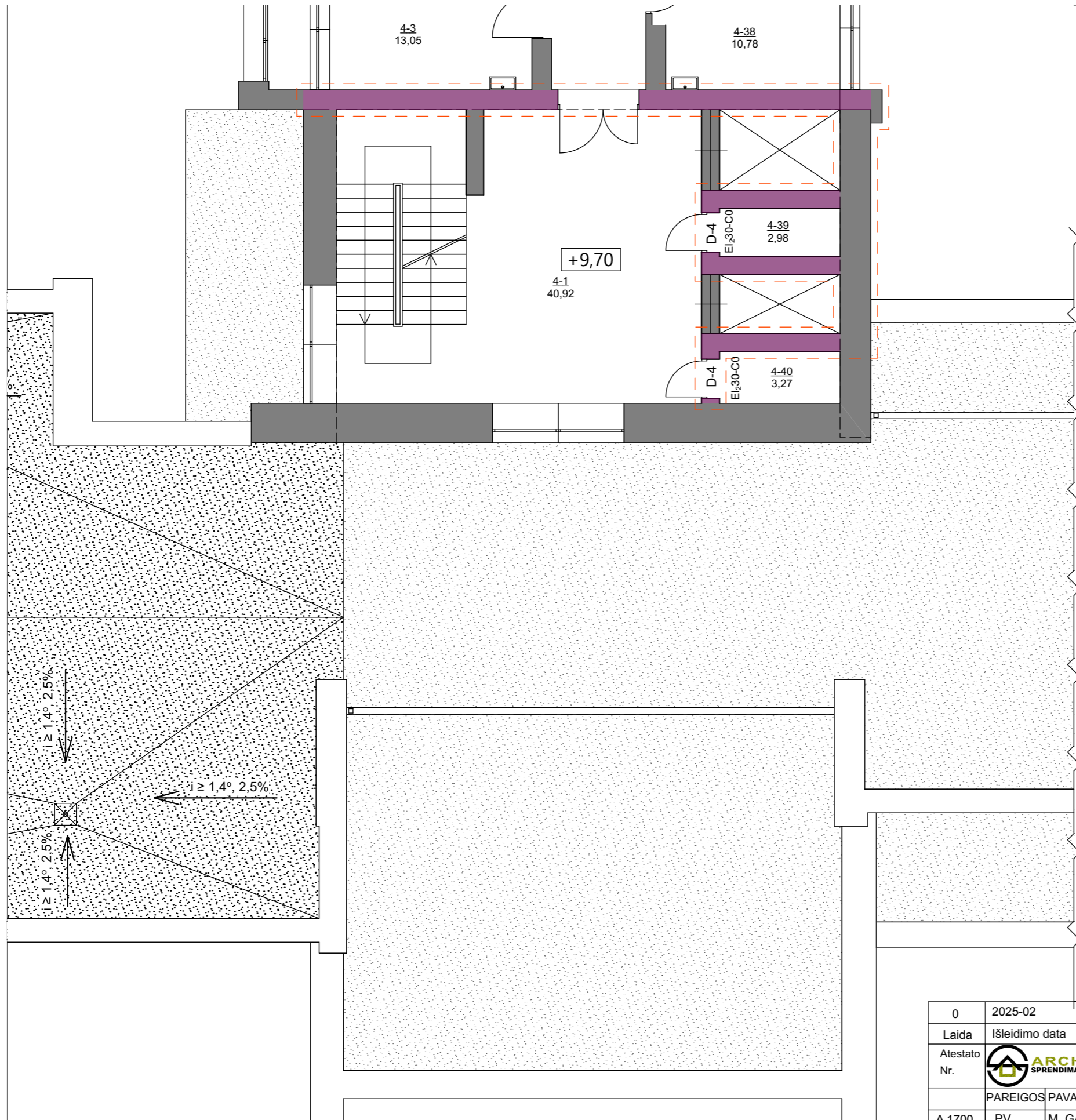

SUTARTINIAI ŽYMĖJIMAI

	ESAMOS MŪRINĖS SIENOS IR PERTVAROS
	REI/EI 180 ATSPARUMO UGNIAI PRIEŠGAISRINĖ UŽTVARA
	REI/EI 60 ATSPARUMO UGNIAI PRIEŠGAISRINĖ UŽTVARA

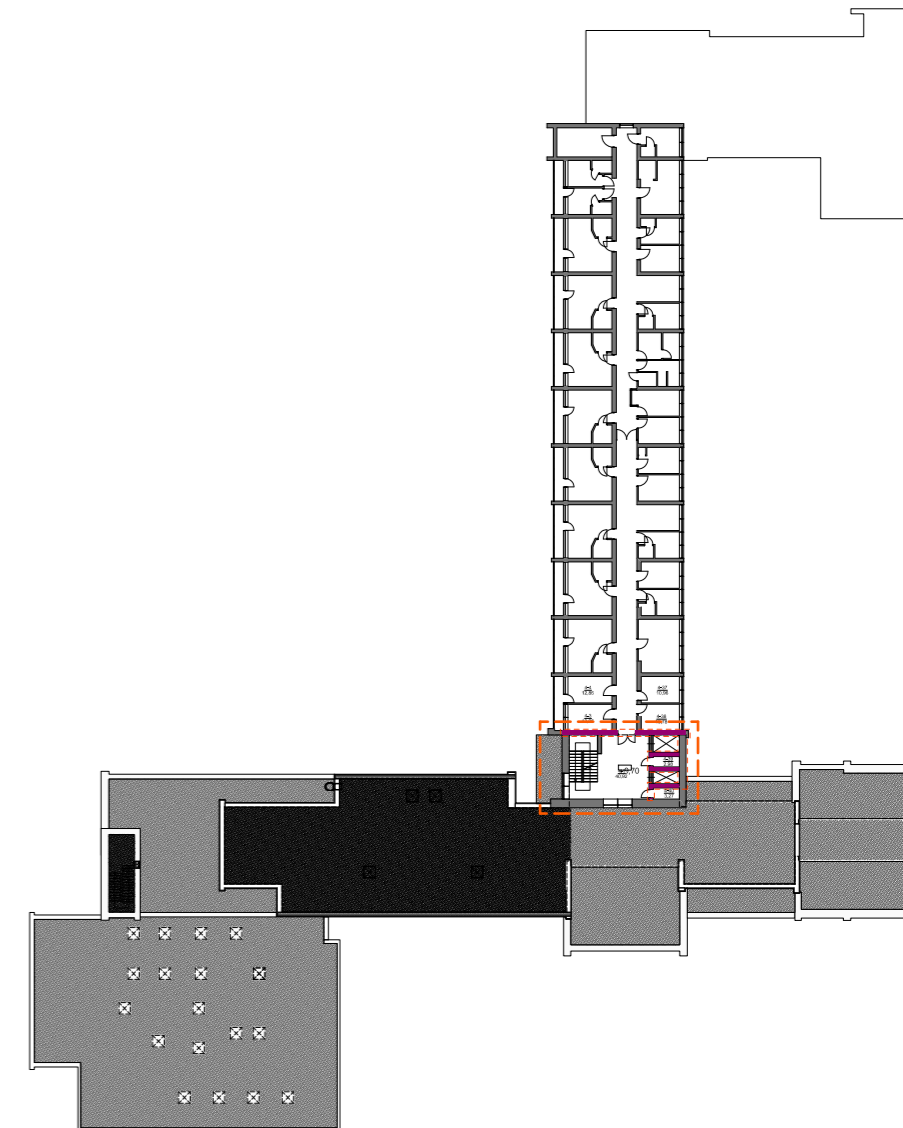

PASTABOS:

1. Matmenys pateikti centimetrais;
2. Matmenis būtina tikslinti vietoje, prieš užsakant gaminius ir atliekant montavimo darbus;
3. Lauko sienos apšiltinamos 220 mm polistireninio putplasčiu EPS-70, $\lambda \leq 0,039 \text{ W/(m}\cdot\text{K)}$;
4. Langų angokraščiai šiltinami $\geq 50 \text{ mm}$ polistireninio putplasčiu EPS-70, jų apdaila - dekoratyvinis tinkas.
5. Fasadų šiltinimui turi būti naudojami tik turinčios techninį liudijimą (ETL) ir CE ženklų ženklinamos išorės tinkuojamos sudėtinės termoizoliacinės sistemos ne blogesnėmis savybėmis nei nurodyta techninėse specifikacijose.
6. Spalvos gali būti keičiamos kitomis, bet kiek galima panašesnėmis numatytoms, suderinus su projekto autoriumi.

0	2025-02	Statybos leidimui, konkursui		
Laida	Išleidimo data	Laidos statusas. Keitimo priežastis (jei taikoma)		
Atestato Nr.		MB "ArchSprendimai". Įm. k. 302950506		STATINIO PROJEKTO PAVADINIMAS:
		Adresas: Kauno g. 99, Jurbarkas; mob. tel. +370 614 81077, +370 686 11403 el. paštas: info@archsprendimai.lt		GYDYMO PASKIRTIES PASTATO (LIGONINĖS 31D5/p) VYDŪNO G. 56, JURBARKO M., JURBARKO R. SAV. REKONSTRAVIMO PROJEKTAS
	PAREIGOS	PAVARDĖ	PARAŠAS	DATA
A 1700	PV	M. GANUSAUSKAS		2025-02
A 1700	PDV	M. GANUSAUSKAS		2025-02
A 2134	ARCH	A. GANUSAUSKAS		2025-02
LT	STATYTOJAS:			DOKUMENTO ŽYMUO:
	VIEŠOJI ĮSTAIGA JURBARKO LIGONINĖ			20-10E-AS-TP-A-15
	LAPAS	LAPŲ		
	1	1		

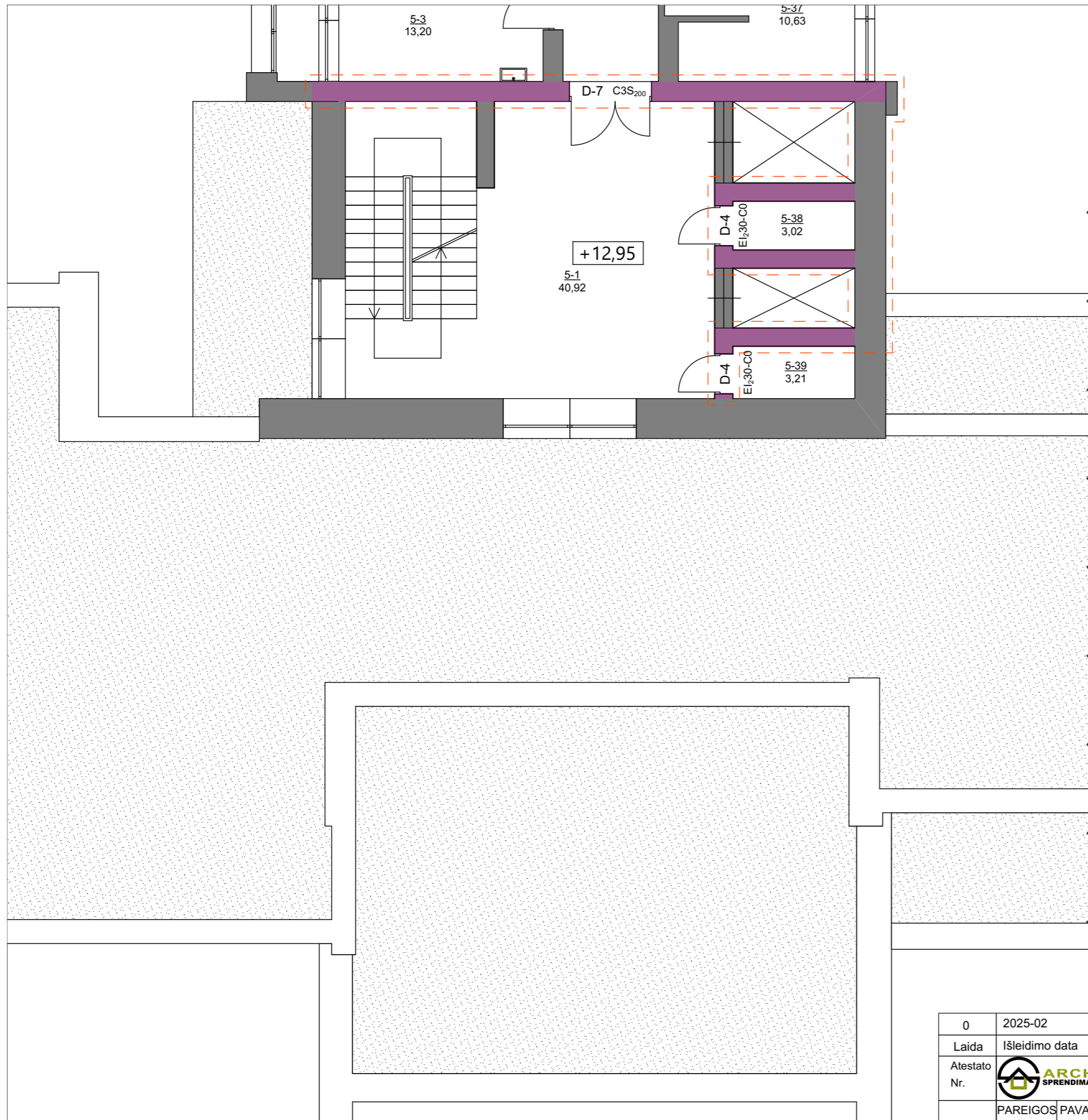

SUTARTINIAI ŽYMĖJIMAI

	ESAMOS MŪRINĖS SIENOS IR PERTVAROS
	REI/EI 180 ATSPARUMO UGNIAI PRIEŠGAISRINĖ UŽTVARA
	REI/EI 60 ATSPARUMO UGNIAI PRIEŠGAISRINĖ UŽTVARA

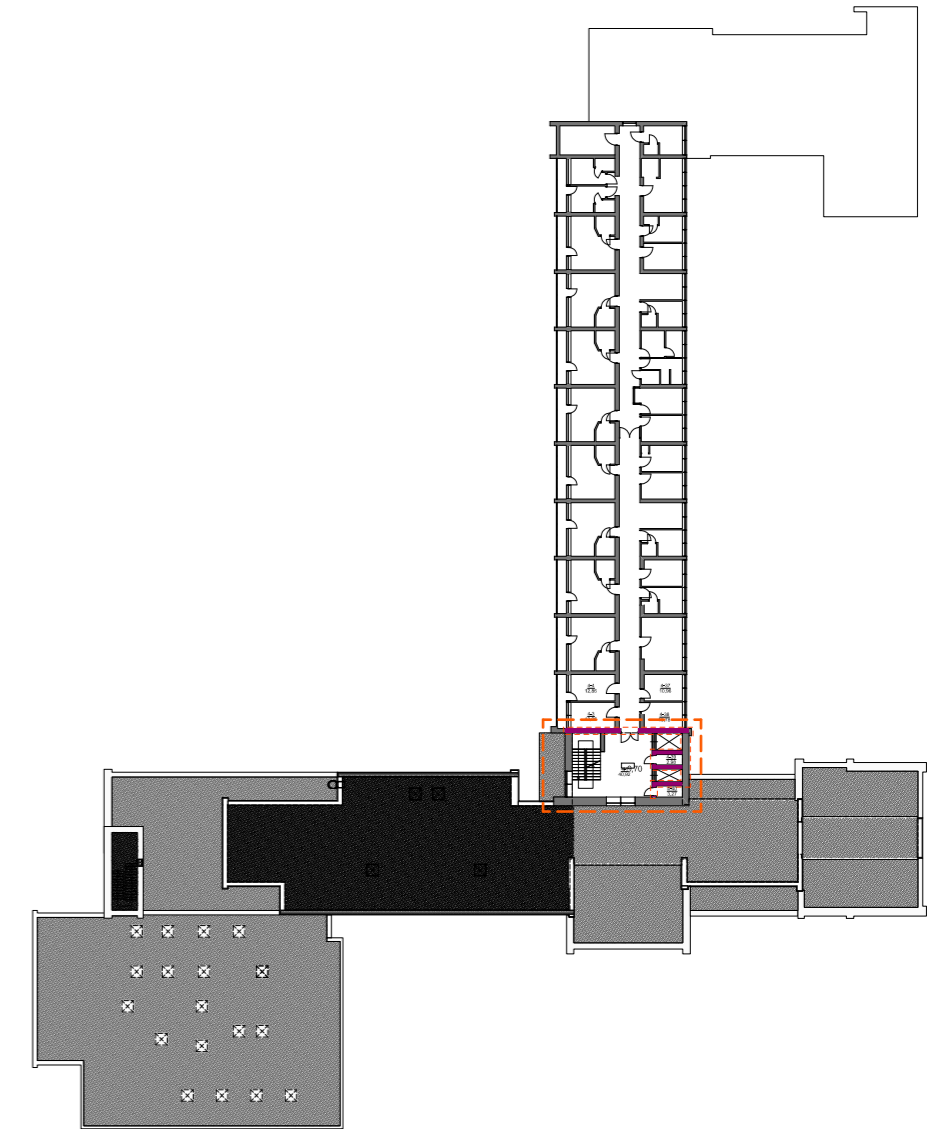

PASTABOS:

1. Matmenys pateikti centimetrais;
2. Matmenis būtina tikslinti vietoje, prieš užsakant gaminius ir atliekant montavimo darbus;
3. Lauko sienos apšiltinamos 220 mm polistireninio putplasčiu EPS-70, $\lambda \leq 0,039$ W/(m·K).
4. Langų angokraščiai šiltinami ≥ 50 mm polistireninio putplasčiu EPS-70, jų apdaila - dekoratyvinis tinkas.
5. Fasadų šiltinimui turi būti naudojamos tik turinčios techninį liudijimą (ETL) ir CE ženklą ženklinamos išorės tinkuojamos sudėtinės termoizoliacinės sistemos ne blogesnėmis savybėmis nei nurodyta techninėse specifikacijose.
6. Spalvos gali būti keičiamos kitomis, bet kiek galima panašesnėmis numatytoms, suderinus su projekto autoriumi.

0	2025-02	Statybos leidimui, konkursui		
Laida	Išleidimo data	Laidos statusas. Keitimo priežastis (jei taikoma)		
Atestato Nr.		MB "ArchSprendimai". Įm. k. 302950506 Adresas: Kauno g. 99, Jurbarkas; mob. tel. +370 614 81077, +370 686 11403 el. paštas: info@archsprendimai.lt	STATINIO PROJEKTO PAVADINIMAS: GYDYMO PASKIRTIES PASTATO (LIGONINĖS 31D5/p) VYDŪNO G. 56, JURBARKO M., JURBARKO R. SAV. REKONSTRAVIMO PROJEKTAS	
	PAREIGOS	PAVARDĖ	PARAŠAS	DATA
A 1700	PV	M. GANUSAUSKAS		2025-02
A 1700	PDV	M. GANUSAUSKAS		2025-02
A 2134	ARCH	A. GANUSAUSKAS		2025-02
LT	STATYTOJAS:	VIEŠOJI ĮSTAIGA JURBARKO LIGONINĖ		DOKUMENTO ŽYMUO: 20-10E-AS-TP-A-16
	LAPAS	LAPŲ		
	1	1		

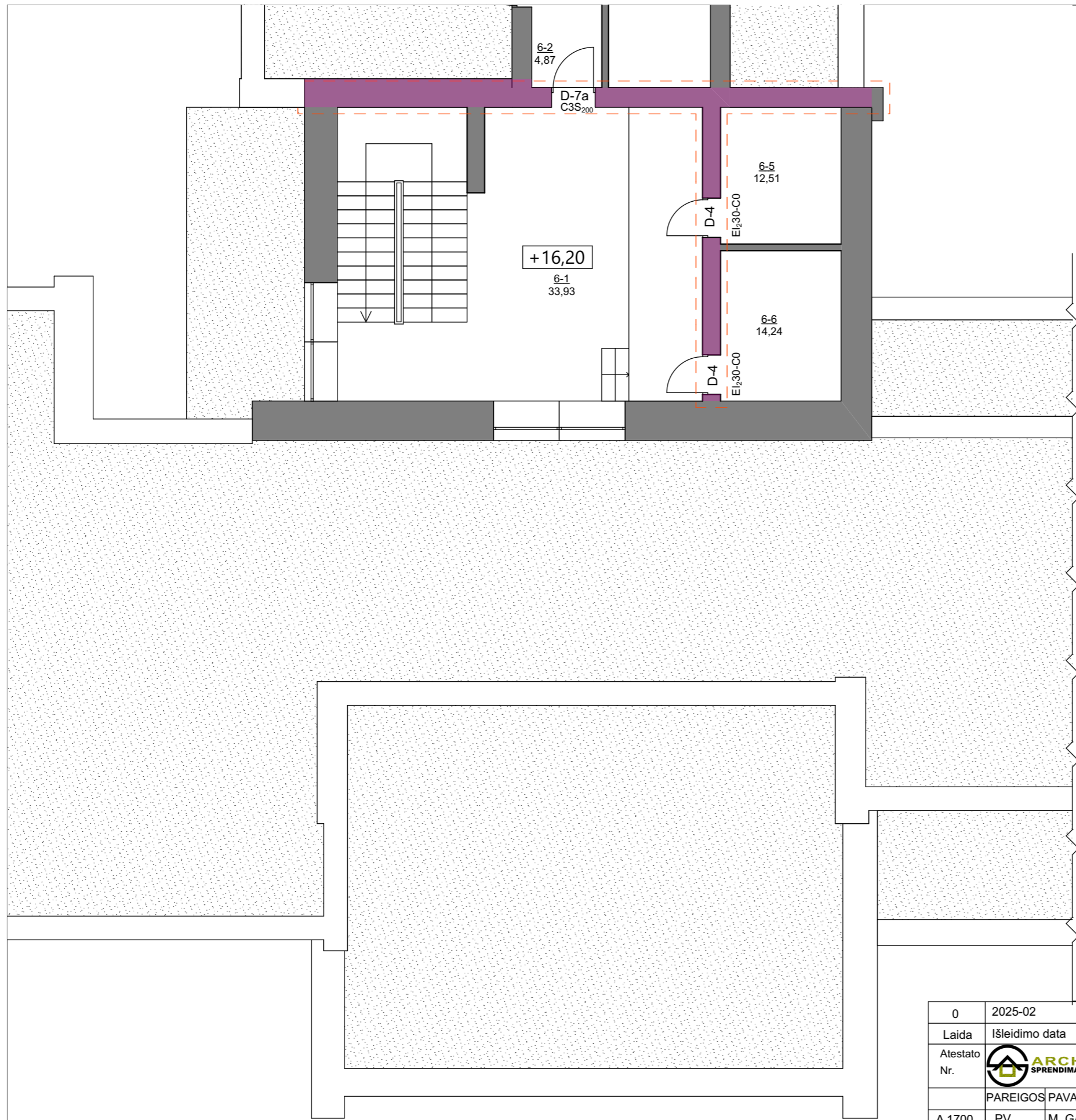

SUTARTINIAI ŽYMĖJIMAI

	ESAMOS MŪRINĖS SIENOS IR PERTVAROS
	REI/EI 180 ATSPARUMO UGNIAI PRIEŠGAISRINĖ UŽTVARA
	REI/EI 60 ATSPARUMO UGNIAI PRIEŠGAISRINĖ UŽTVARA

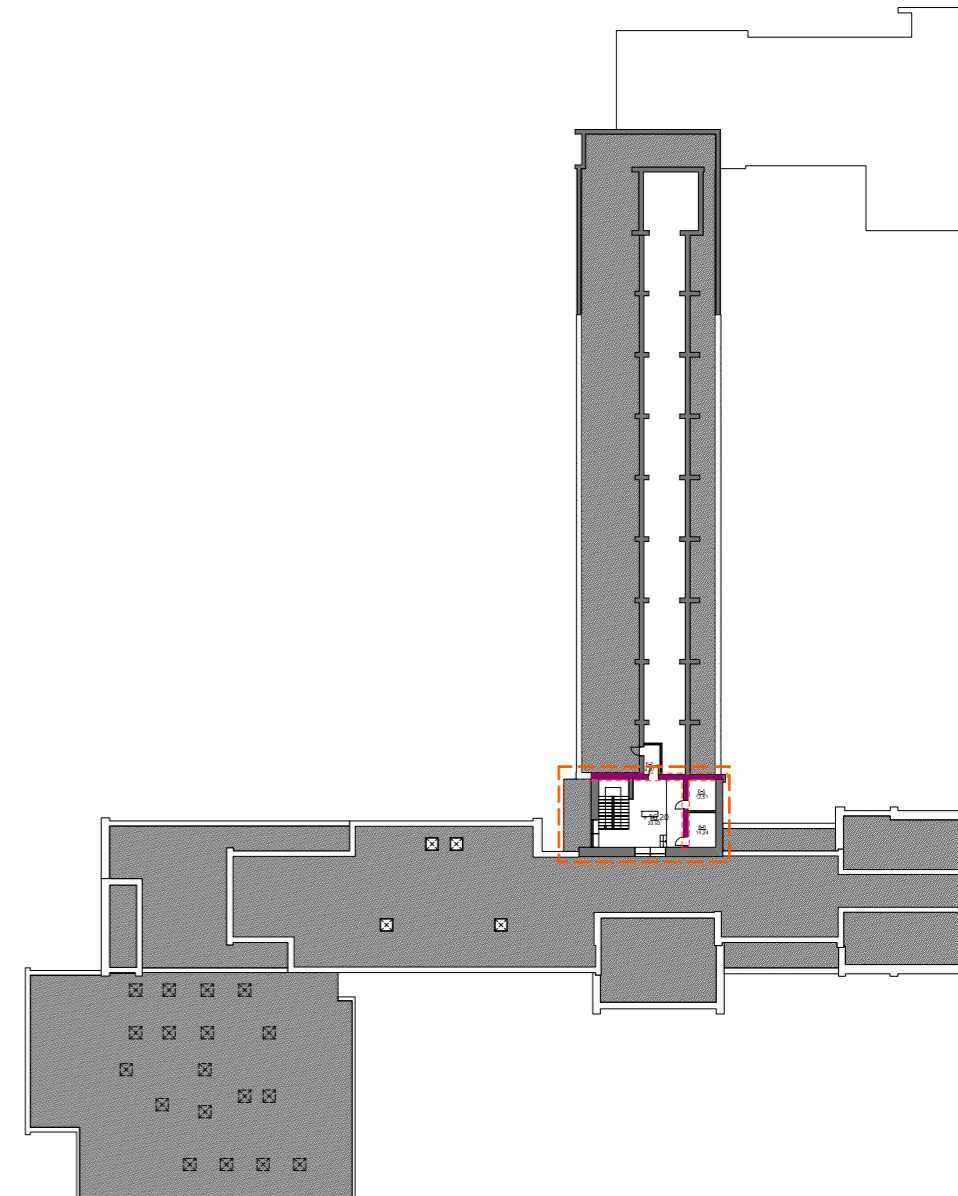

PASTABOS:

1. Matmenys pateikti centimetrais;
2. Matmenis būtina tikslinti vietoje, prieš užsakant gaminius ir atliekant montavimo darbus;
3. Lauko sienos apšiltinamos 220 mm polistireninio putplasčiu EPS-70, $\lambda \leq 0,039 \text{ W/(m}\cdot\text{K)}$;
4. Langų angokraščiai šiltinami $\geq 50 \text{ mm}$ polistireninio putplasčiu EPS-70, jų apdaila - dekoratyvinis tinkas.
5. Fasadų šiltinimui turi būti naudojamos tik turinčios techninį liudijimą (ETL) ir CE ženklą ženklinamos išorės tinkuojamos sudėtinės termoizoliacinės sistemos ne blogesnėmis savybėmis nei nurodyta techninėse specifikacijose.
6. Spalvos gali būti keičiamos kitomis, bet kiek galima panašesnėmis numatytais, suderinus su projekto autoriumi.

0	2025-02	Statybos leidimui, konkursui		
Laida	Išleidimo data	Laidos statusas. Keitimo priežastis (jei taikoma)		
Atestato Nr.		MB "ArchSprendimai". Įm. k. 302950506 Adresas: Kauno g. 99, Jurbarkas; mob. tel. +370 614 81077, +370 686 11403 el. paštas: info@archsprendimai.lt	STATINIO PROJEKTO PAVADINIMAS: GYDYMO PASKIRTIES PASTATO (LIGONINĖS 31D5/p) VYDŪNO G. 56, JURBARKO M., JURBARKO R. SAV. REKONSTRAVIMO PROJEKTAS	
	PAREIGOS	PAVARDĖ	PARAŠAS	DATA
A 1700	PV	M. GANUSAUSKAS		2025-02
A 1700	PDV	M. GANUSAUSKAS		2025-02
A 2134	ARCH	A. GANUSAUSKAS		2025-02
LT	STATYTOJAS:	VIEŠOJI ĮSTAIGA JURBARKO LIGONINĖ		DOKUMENTO ŽYMUO: 20-10E-AS-TP-A-17
		LAPAS	LAPŲ	
		1	1	

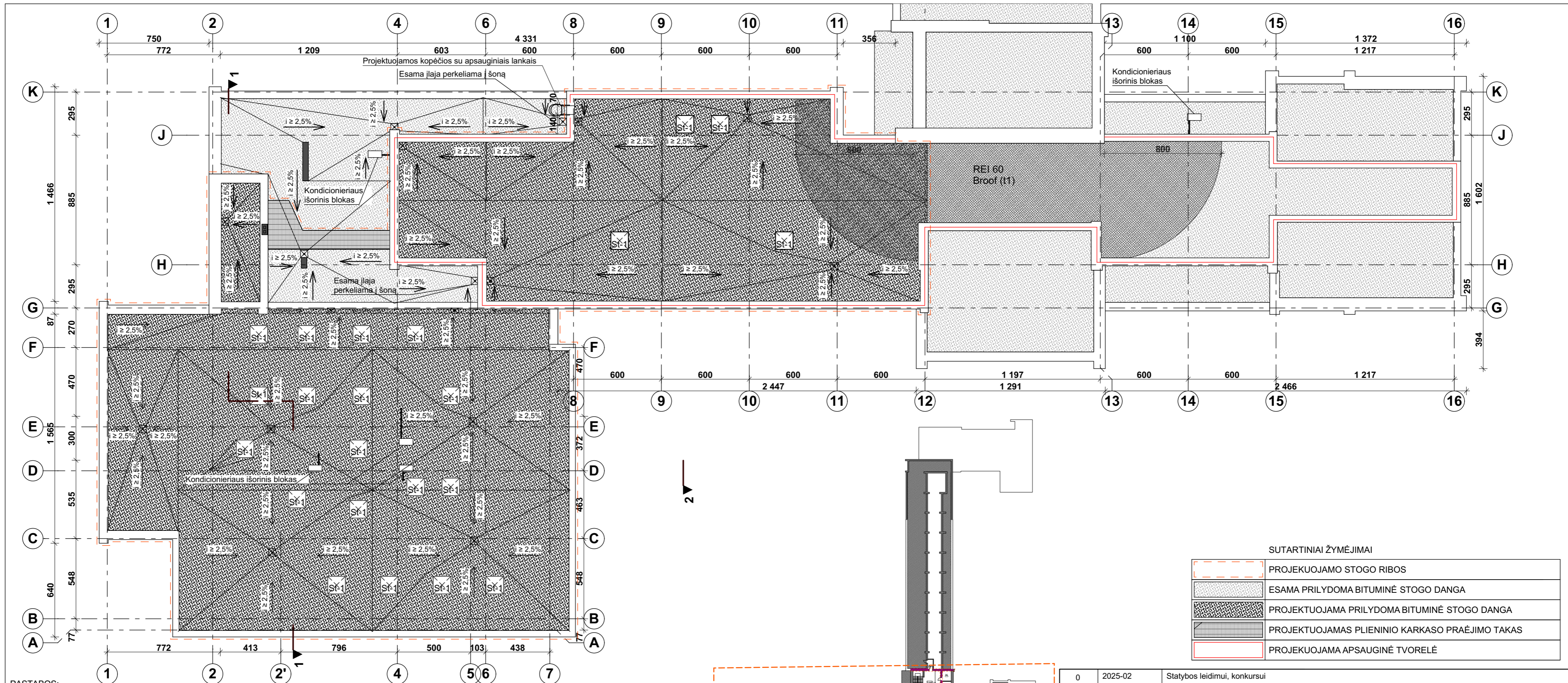

SUTARTINIAI ŽYMĖJIMAI

	PROJEKUOJAMO STOGO RIBOS
	ESAMA PRILYDOMA BITUMINĖ STOGO DANGA
	PROJEKUOJAMA PRILYDOMA BITUMINĖ STOGO DANGA
	PROJEKUOJAMAS PLIENINIO KARKASO PRAĖJIMO TAKAS
	PROJEKUOJAMA APSAUGINĖ TVORELĖ

- PASTABOS:
1. Matmenys pateikti centimetrais;
 2. Matmenis būtina tikslinti vietoje, prieš užsakant gaminius ir atliekant montavimo darbus;
 3. Stogo apskardinimo elementai, balkono perdangų ir stogelių viršutinių briaunų apskardinimas ir palangės - tamsiai rudos RR 32 (RAL 8019) spalvos skarda, dengta PE.
 4. Stogas ant perdangos apšiltinamas 280 mm polistireniu putplasčiu EPS-80, $\lambda \leq 0,038$ W/(m·K) ir 40 mm mineraline vata virš jo $\lambda \leq 0,038$ W/(m·K). Ant mineralinės vatos prilydoma rulinė bituminė stogo danga.
 5. Stogo sujungimo vietose su ventilacijos kaminiais ir kitais vertikaliais paviršiais pastarieji turi būti padengti hidroizoliacine danga ne mažiau kaip 300 mm virš stogo plokštumos. Hidroizoliacinės dangos kraštas turi būti užsandarintas, kad į stogo konstrukcijas nepatektų vanduo.
 6. Parapetai turi būti iškilę virš hidroizoliacinės stogo dangos paviršiaus ne mažiau kaip 100 mm; Įrengiama stogo parapeto tvorelė, kurios aukštis ne mažiau 600 mm nuo stogo dangos, parapetai ir tvorelė viso stogo perimetru turėtų būti įrengti viename lygyje. Parapetų viršaus nuolydis turi būti į stogo pusę ir ne mažesnis kaip 2,9°. Padengiant parapetus skarda, mažiausias skardinio elemento vertikalus užleidimas ant sienos >80 mm.
 7. Liuko angos viršus turi būti ne žemiau kaip 250 mm virš stogo paviršiaus.
 8. Vėdinimo kanalų angos turi būti uždengtos skardinio stogeliu, kad į jas nepatektų lietaus vanduo.
 9. Silumos izoliacijos tvirtinimo smeigės įgilinamos pagal esamą padėtį, turi užtikrinti plokštės prispaudimą prie esamo pagrindo.
 10. Tolygiam perėjimui prie parapetų, ventilacijos šachtų, sienų ir kt. įrengiamas akmens vatos bortelis.
 11. Stogo danga - hidroizoliacija ritininė prilydomoji, su poliesterio pagrindu, 2 sl., viršutinis sluoksnis su pabarstu.

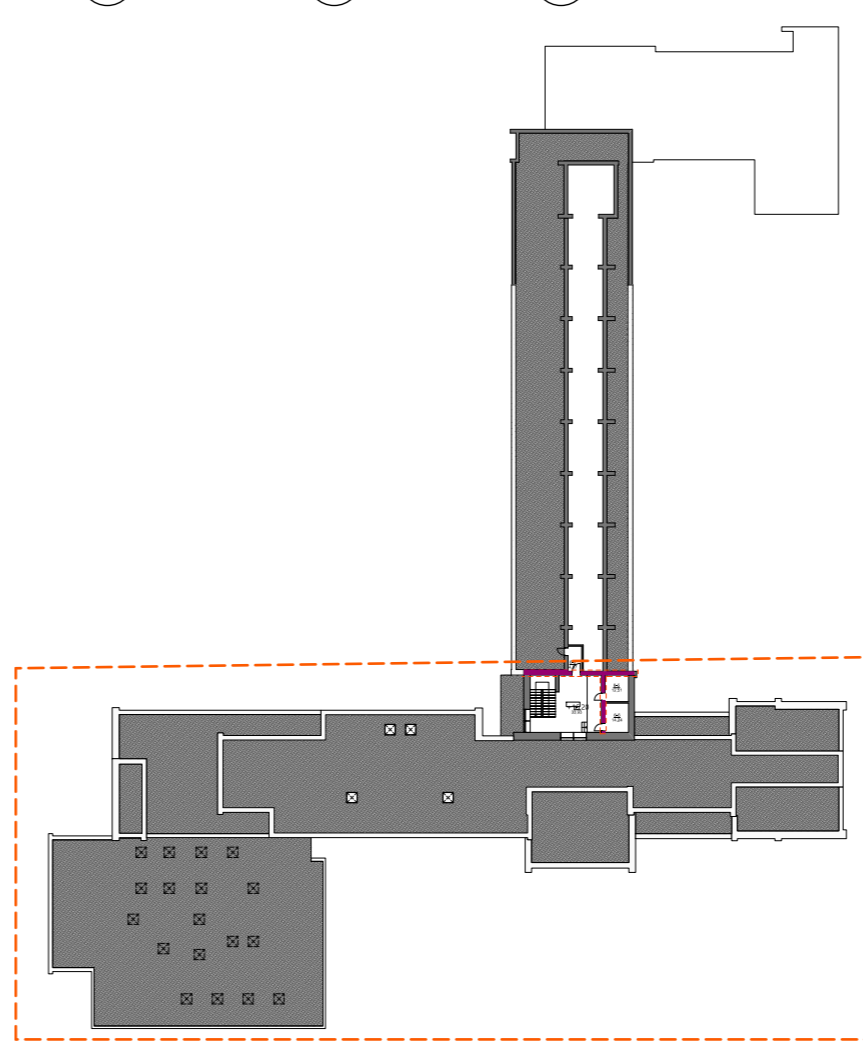

0	2025-02	Statybos leidimui, konkursui		
Laida	Išleidimo data	Laidos statusas. Keitimo priežastis (jei taikoma)		
Atestato Nr.		MB "ArchSprendimai", Įm. k. 302950506		STATINIO PROJEKTO PAVADINIMAS:
		Adresas: Kauno g. 99, Jurbarkas; mob. tel. +370 614 81077, +370 686 11403 el. paštas: info@archsprendimai.lt		GYDYMO PASKIRTIES PASTATO (LIGONINĖS 31D5/p) VYDŪNO G. 56, JURBARKO M., JURBARKO R. SAV. REKONSTRAVIMO PROJEKTAS
	PAREIGOS PAVARDĖ	PARAŠAS	DATA	STATINIO NUMERIS IR PAVADINIMAS:
A 1700	PV	M. GANUSAUSKAS	2025-02	31D5p - LIGONINĖ
A 1700	PDV	M. GANUSAUSKAS	2025-02	DOKUMENTO PAVADINIMAS:
A 2134	ARCH	A. GANUSAUSKAS	2025-02	STOGO PLANAS M 1:200
LT	STATYTOJAS:	VIEŠOJI ĮSTAIGA JURBARKO LIGONINĖ		DOKUMENTO ŽYMUO:
				20-10E-AS-TP-A-18
				LAPAS
				LAPŲ
				1
				1

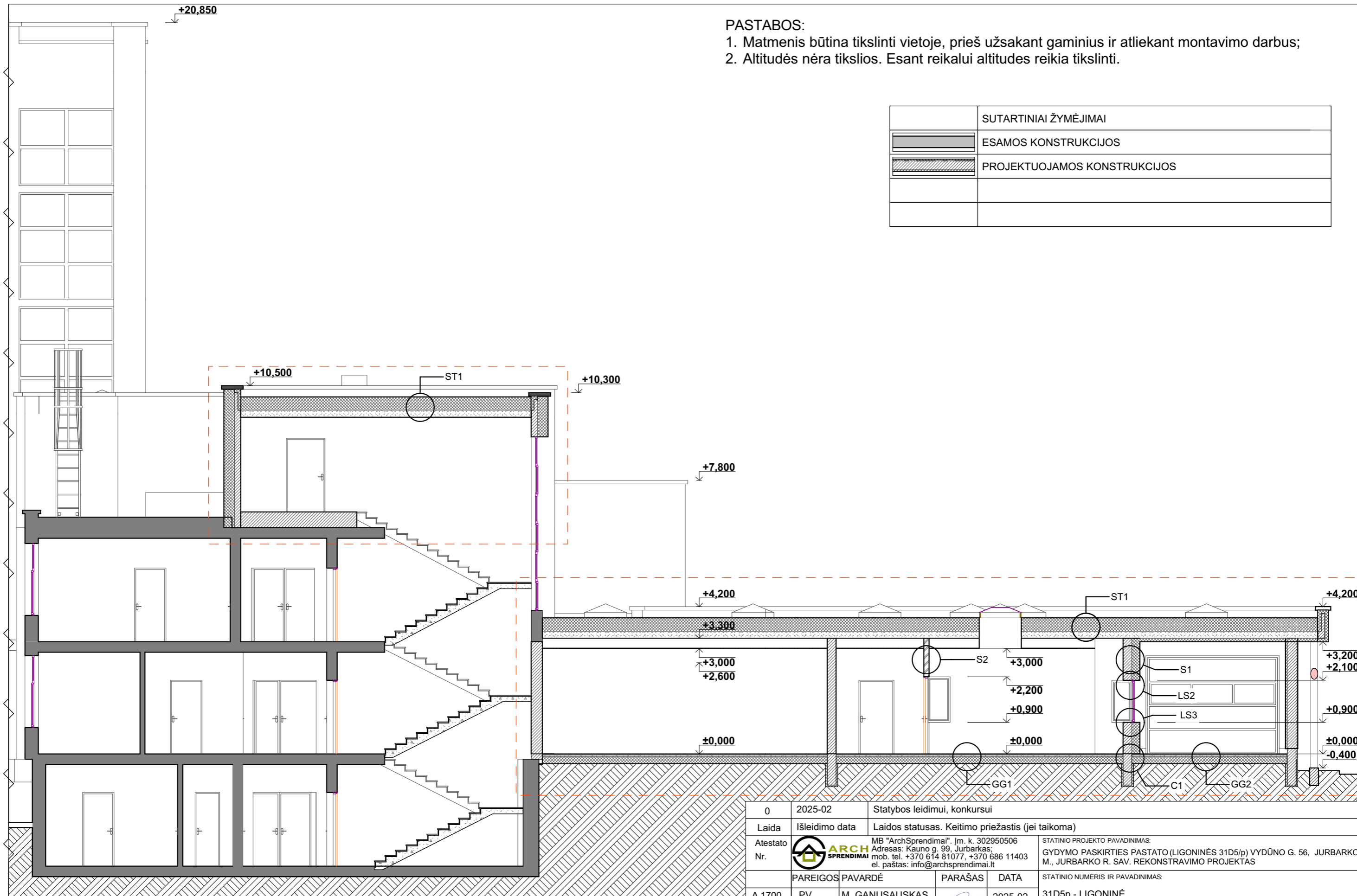

PASTABOS:

1. Matmenis būtina tikslinti vietoje, prieš užsakant gaminius ir atliekant montavimo darbus;
2. Altitudės nėra tikslios. Esant reikalui altitudes reikia tikslinti.

SUTARTINIAI ŽYMĖJIMAI	
	ESAMOS KONSTRUKCIJOS
	PROJEKTUOJAMOS KONSTRUKCIJOS

0	2025-02	Statybos leidimui, konkursui		
Laida	Išleidimo data	Laidos statusas. Keitimo priežastis (jei taikoma)		
Atestato Nr.		MB "ArchSprendimai". Įm. k. 302950506 Adresas: Kauno g. 99, Jurbarkas; mob. tel. +370 614 81077, +370 686 11403 el. paštas: info@archsprendimai.lt	STATINIO PROJEKTO PAVADINIMAS: GYDYMO PASKIRTIES PASTATO (LIGONINĖS 31D5/p) VYDŪNO G. 56, JURBARKO M., JURBARKO R. SAV. REKONSTRAVIMO PROJEKTAS	
	PAREIGOS	PAVARDĖ	PARAŠAS	DATA
A 1700	PV	M. GANUSAUSKAS		2025-02
A 1700	PDV	M. GANUSAUSKAS		2025-02
A 2134	ARCH	A. GANUSAUSKAS		2025-02
LT	STATYTOJAS:	VIEŠOJI ĮSTAIGA JURBARKO LIGONINĖ		DOKUMENTO ŽYMUO:
				20-10E-AS-TP-A-19
			LAPAS	LAPŲ
			1	1

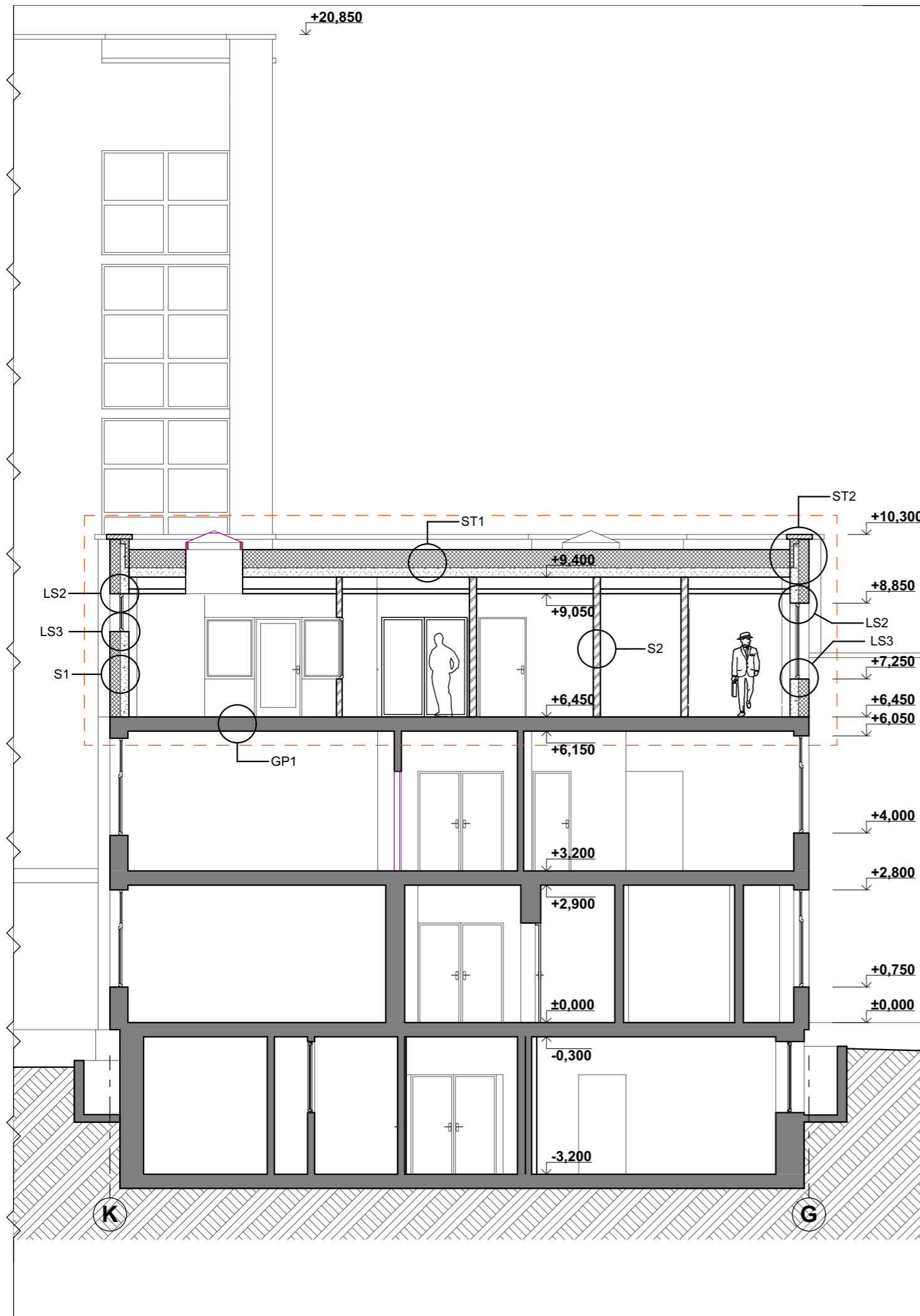

PASTABOS:

1. Matmenis būtina tikslinti vietoje, prieš užsakant gaminius ir atliekant montavimo darbus;
2. Altitudės nėra tikslios. Esant reikalui altitudes reikia tikslinti.

SUTARTINIAI ŽYMĖJIMAI	
	ESAMOS KONSTRUKCIJOS
	PROJEKTUOJAMOS KONSTRUKCIJOS

0	2025-02	Statybos leidimui, konkursui		
Laida	Išleidimo data	Laidos statusas. Keitimo priežastis (jei taikoma)		
Atestato Nr.		MB "ArchSprendimai". Įm. k. 302950506 Adresas: Kauno g. 99, Jurbarkas; mob. tel. +370 614 81077, +370 686 11403 el. paštas: info@archsprendimai.lt	STATINIO PROJEKTO PAVADINIMAS: GYDYMO PASKIRTIES PASTATO (LIGONINĖS 31D5/p) VYDŪNO G. 56, JURBARKO M., JURBARKO R. SAV. REKONSTRAVIMO PROJEKTAS	
	PAREIGOS	PAVARDĖ	PARAŠAS	DATA
A 1700	PV	M. GANUSAUSKAS		2025-02
A 1700	PDV	M. GANUSAUSKAS		2025-02
A 2134	ARCH	A. GANUSAUSKAS		2025-02
LT	STATYTOJAS:	VIEŠOJI ĮSTAIGA JURBARKO LIGONINĖ		DOKUMENTO ŽYMUO:
				20-10E-AS-TP-A-20
		LAPAS	LAPŲ	
		1	1	

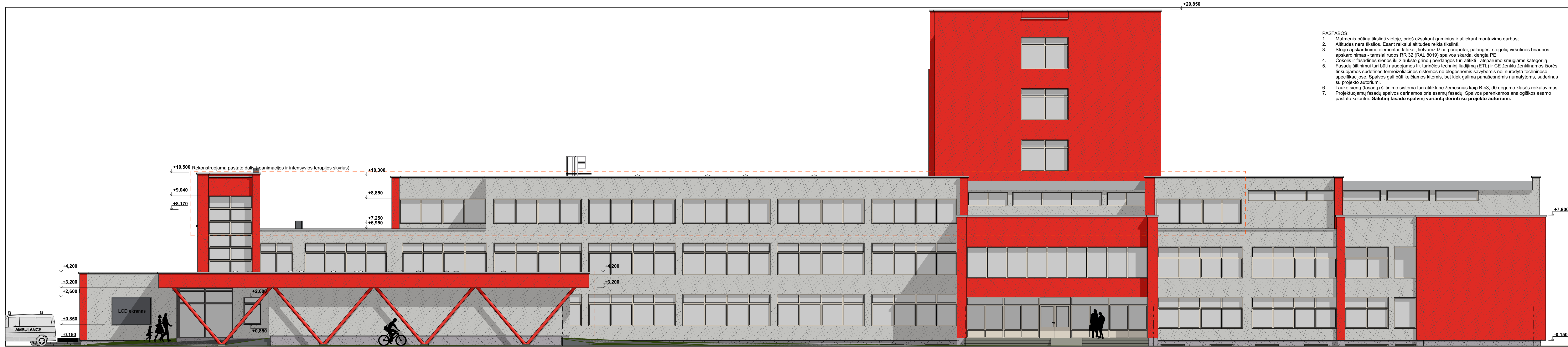

- PASTABOS:
1. Matmenis būtina tikslinti vietoje, prieš užsakant gaminius ir atliekant montavimo darbus;
 2. Altitudės nėra tikslios. Esant reikalui altitudės reikia tikslinti.
 3. Stogo apskardinimo elementai, latakai, lietvamzdžiai, parapetai, palangės, stogelių viršutinės briaunos apskardinimas - tamsiai rudos RR 32 (RAL 8019) spalvos skarda, dengta PE.
 4. Cokolis ir fasadinės sienos iki 2 aukšto grindų perdangos turi atitikti I atsparumo smūgiams kategoriją.
 5. Fasadų šiluminiai turi būti naudojami tik turinčios techninį liudijimą (ETL) ir CE ženklą ženklinamos išorės tinkuojamos sudėtinės termoizoliacinės sistemos ne blogesnėmis savybėmis nei nurodyta techninėse specifikacijose. Spalvos gali būti keičiamos kitomis, bet kiek galima panašesnėmis numatytoms, suderinus su projekto autoriumi.
 6. Lauko sienų (fasadų) šiluminė sistema turi atitikti ne žemesnius kaip B-s3, d0 degumo klasės reikalavimus.
 7. Projektuojamų fasadų spalvos derinamos prie esamų fasadų. Spalvos parenkamos analogiškos esamo pastato koloritui. **Galutinį fasado spalvinių variantą derinti su projekto autoriumi.**

Sutartiniai žymėjimai:	Spalva
Struktūrinis tinkas	Šviesiai pilka
Struktūrinis tinkas	Oranžinė
Struktūrinis tinkas	Tamsiai pilka

0	2025-02	Statybos leidimui, konkursui	
Laida	Išleidimo data	Laidos statusas. Keltimo priežastis (jei taikoma)	
Atestato Nr.	MB "ArchSprendimai", Im. k. 302950506 Adresas: Kauno g. 99, Jurbarkas: mob. tel. +370 614 81077, +370 686 11403 el. paštas: info@archsprendimai.lt	STATINIO PROJEKTO PAVADINIMAS: GYDYMO PASKIRTIES PASTATO (LIGONINĖS 31D5p) VYDŪNO G. 56, JURBARKO M., JURBARKO R. SAV. REKONSTRAVIMO PROJEKTAS	
PARĖIGOS PAVARDE	PARAŠAS	DATA	STATINIO NUMERIS IR PAVADINIMAS
A 1700 PV	M. GANUSAUSKAS	2025-02	31D5p - LIGONINĖ
A 1700 PDV	M. GANUSAUSKAS	2025-02	DOKUMENTO PAVADINIMAS
A 2134 ARCH	A. GANUSAUSKAS	2025-02	RYTŲ FASADAS M 1:100
LT	STATYTOJAS: VIEŠOJI ĮSTAIGA JURBARKO LIGONINĖ	DOKUMENTO ŽYMUO: 20-10E-AS-TP-A-21	LAPAS 1

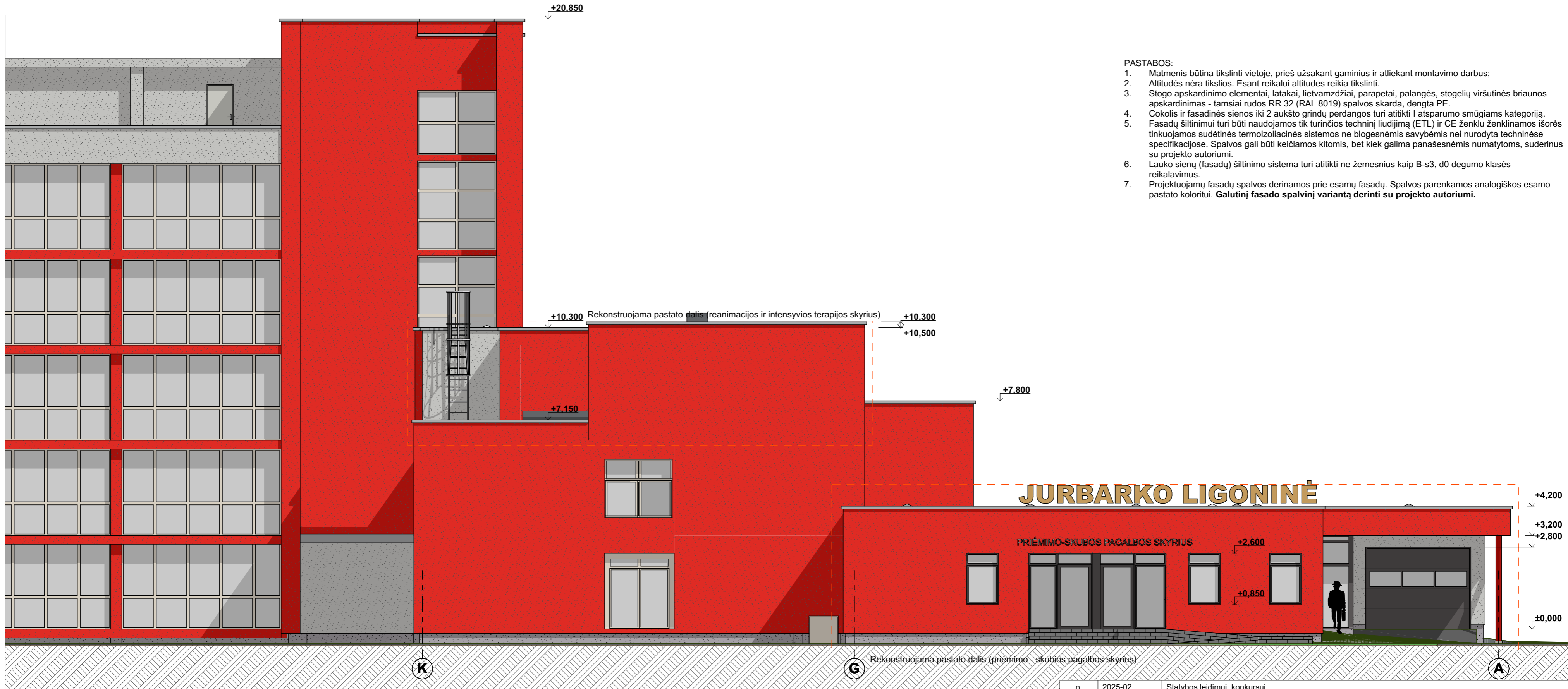

PASTABOS:

1. Matmenis būtina tikslinti vietoje, prieš užsakant gaminius ir atliekant montavimo darbus;
2. Altitudės nėra tikslios. Esant reikalui altitudės reikia tikslinti.
3. Stogo apskardinimo elementai, latakai, lietvamzdžiai, parapetai, palangės, stogelių viršutinės briaunos apskardinimas - tamsiai rudos RR 32 (RAL 8019) spalvos skarda, dengta PE.
4. Cokolis ir fasadinės sienos iki 2 aukšto grindų perdangos turi atitikti I atsparumo smūgiams kategoriją.
5. Fasadų šiltinimui turi būti naudojamos tik turinčios techninį liudijimą (ETL) ir CE ženklą ženklinamos išorės tinkuojamos sudėtinės termoizoliacinės sistemos ne blogesnėmis savybėmis nei nurodyta techninėse specifikacijose. Spalvos gali būti keičiamos kitomis, bet kiek galima panašesnėmis numatytoms, suderinus su projekto autoriumi.
6. Lauko sienų (fasadų) šiltinimo sistema turi atitikti ne žemesnius kaip B-s3, d0 degumo klasės reikalavimus.
7. Projektuojamų fasadų spalvos derinamos prie esamų fasadų. Spalvos parenkamos analogiškos esamo pastato koloritui. **Galutinį fasado spalvinį variantą derinti su projekto autoriumi.**

K

G

A

Rekonstruojama pastato dalis (priėmimo - skubios pagalbos skyrius)

Sutartiniai žymėjimai:	Spalva
	Šviesiai pilka
	Oranžinė
	Tamsiai pilka

Pastaba: 1. Projektuojamų fasadų spalvos derinamos prie esamų fasadų. Spalvos parenkamos analogiškos esamo pastato koloritui.

0	2025-02	Statybos leidimui, konkursui		
Laida	Išleidimo data	Laidos statusas. Keitimo priežastis (jei taikoma)		
Atestato Nr.		MB "ArchSprendimai". Įm. k. 302950506 Adresas: Kauno g. 99, Jurbarkas; mob. tel. +370 614 81077, +370 686 11403 el. paštas: info@archsprendimai.lt	STATINIO PROJEKTO PAVADINIMAS: GYDYMO PASKIRTIES PASTATO (LIGONINĖS 31D5/p) VYDŪNO G. 56, JURBARKO M., JURBARKO R. SAV. REKONSTRAVIMO PROJEKTAS	
	PAREIGOS PAVARDĖ	PARAŠAS	DATA	STATINIO NUMERIS IR PAVADINIMAS:
A 1700	PV	M. GANUSAUSKAS	2025-02	31D5p - LIGONINĖ
A 1700	PDV	M. GANUSAUSKAS	2025-02	DOKUMENTO PAVADINIMAS:
A 2134	ARCH	A. GANUSAUSKAS	2025-02	PIETŲ FASADAS M 1:100
LT	STATYTOJAS:	VIEŠOJI ĮSTAIGA JURBARKO LIGONINĖ		DOKUMENTO ŽYMUO:
				20-10E-AS-TP-A-22
				LAPAS LAPŲ
				1 1

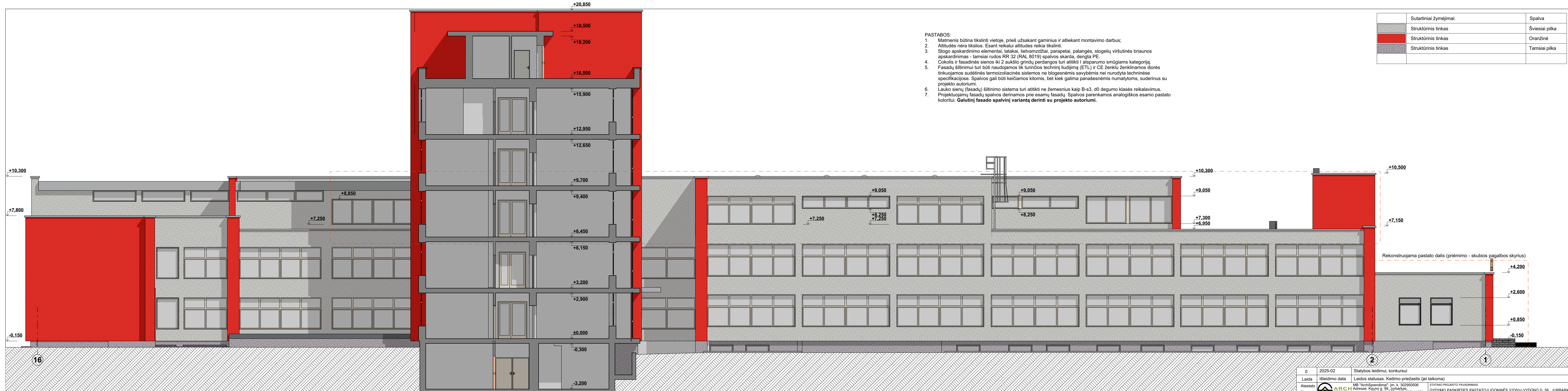

Sutartiniai žymėjimai:	Spalva
	Šviesiai pilka
	Oranžinė
	Tamsiai pilka

Rekonstruojama pastato dalis (priėmimo - skubios pagalbos skyrius)

0	2025-02	Slatybos leidimui, konkursui	
Laida	Išleidimo data	Laidos statusas. Kettimo priežastis (jei taikoma)	
Atestato Nr.		MB "ArchSprendimai" m. k. 302950506 Adresas: Kauno g. 99, Jurbarkas; mob. tel. +370 614 81077, +370 686 11403 el. paštas: info@archsprendimai.lt	STATINIO PROJEKTO PAVADINIMAS: GYDYMO PASKIRTIES PASTATO (LIGONINĖS 31D5(p)) VYDŪNO G. 56, JURBARKO M., JURBARKO R. SAV. REKONSTRAVIMO PROJEKTAS
PAREIGOS PAVARDE	PARAŠAS	DATA	STATINIO NUMERIS IR PAVADINIMAS:
A 1700	PV	M. GANUSAUSKAS	31D5p - LIGONINĖ
A 1700	PDV	M. GANUSAUSKAS	DOKUMENTO PAVADINIMAS:
A 2134	ARCH	A. GANUSAUSKAS	VAKARŲ FASADAS M 1:100
LT	STATYTOJAS:	VIEŠOJI ĮSTAIGA JURBARKO LIGONINĖ	DOKUMENTO ŽYMUO: 20-10E-AS-TP-A-23
			LAPAS LAPŲ
			1 1

PASTABOS:

1. Matmenis būtina tikslinti vietoje, prieš užsakant gaminius ir atliekant montavimo darbus;
2. Altitudės nėra tikslios. Esant reikalui altitudės reikia tikslinti.
3. Stogo apskardinimo elementai, latakai, lietašiai, parapetai, palangės, stogelių viršutinės briaunos apskardinimas - tamsiai rudos RR 32 (RAL 8019) spalvos skarda, dengta PE.
4. Cokolis ir fasadinės sienos iki 2 aukšto grindų perdangos turi atitikti I atsparumo smūgiams kategoriją.
5. Fasadų šiltnimui turi būti naudojamos tik turinčios techninį liudijimą (ETL) ir CE ženklą ženklinamos išorės tinkuojamos sudėtinės termoizoliacinės sistemos ne blogesnėmis savybėmis nei nurodyta techninėse specifikacijose. Spalvos gali būti keičiamos kitomis, bet kiek galima panašesnėmis numatytoms, suderinus su projekto autoriumi.
6. Lauko sienų (fasadų) šiltnimo sistema turi atitikti ne žemesnius kaip B-s3, d0 degumo klasės reikalavimus.
7. Projektuojamų fasadų spalvos derinamos prie esamų fasadų. Spalvos parenkamos analogiškos esamo pastato koloritui. **Galutinį fasado spalvinį variantą derinti su projekto autoriumi.**

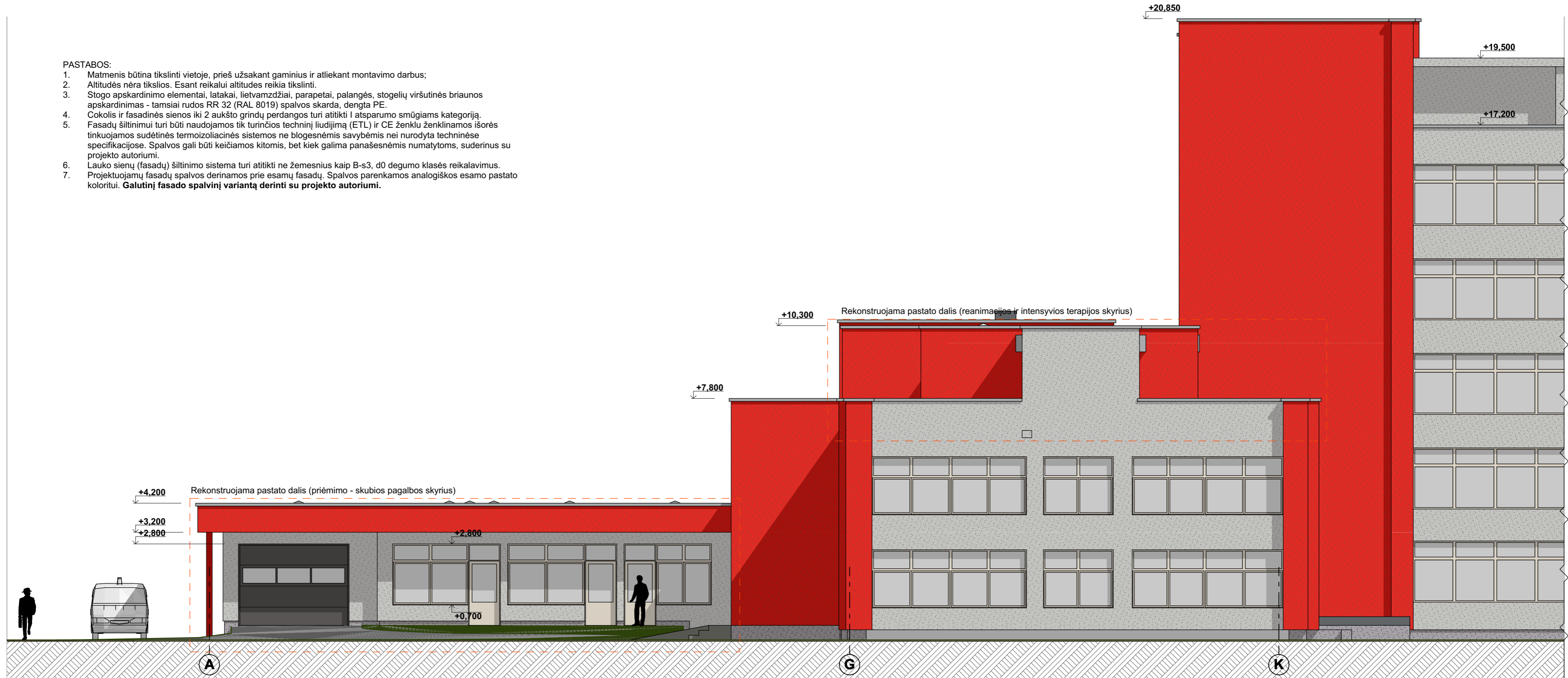

	Sutartiniai žymėjimai:	Spalva
	Struktūrinis tinkas	Šviesiai pilka
	Struktūrinis tinkas	Oranžinė
	Struktūrinis tinkas	Tamsiai pilka

0	2025-02	Statybos leidimui, konkursui			
Laida	Išleidimo data	Laidos statusas. Keitimo priežastis (jei taikoma)			
Atestato Nr.		MB "ArchSprendimai". Įm. k. 302950506 Adresas: Kauno g. 99, Jurbarkas; mob. tel. +370 614 81077, +370 686 11403 el. paštas: info@archsprendimai.lt	STATINIO PROJEKTO PAVADINIMAS: GYDYMO PASKIRTIES PASTATO (LIGONINĖS 31D5/p) VYDŪNO G. 56, JURBARKO M., JURBARKO R. SAV. REKONSTRAVIMO PROJEKTAS		
	PAREIGOS PAVARDĖ	PARAŠAS	DATA	STATINIO NUMERIS IR PAVADINIMAS:	
A 1700	PV	M. GANUSAUSKAS	2025-02	31D5p - LIGONINĖ	
A 1700	PDV	M. GANUSAUSKAS	2025-02	DOKUMENTO PAVADINIMAS:	
A 2134	ARCH	A. GANUSAUSKAS	2025-02	ŠIAURĖS FASADAS M 1:100	
LT	STATYTOJAS:	VIEŠOJI ĮSTAIGA JURBARKO LIGONINĖ		DOKUMENTO ŽYMUO: 20-10E-AS-TP-A-24	
				LAPAS	LAPŲ
				1	1

LANGŲ ŽINIARAŠTIS

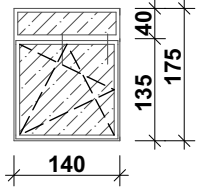
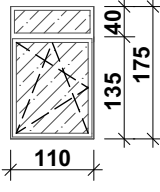
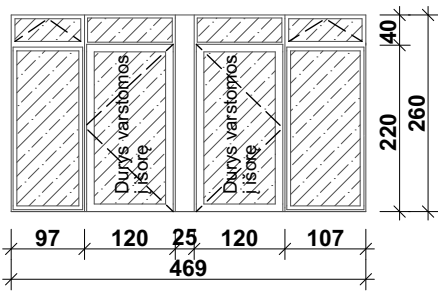
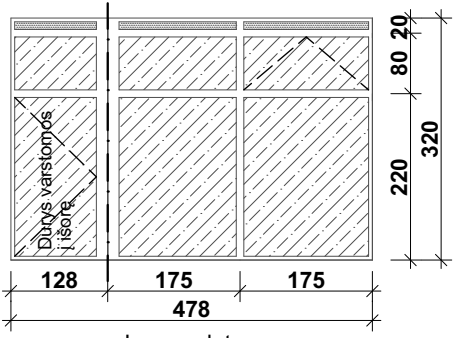
LANGO FORMA	ŽYMĖJIMAS	KIEKIS	PASTABOS
 <p>Lango plotas -</p>	L-1	2	<p>Plastikinis rėmas su 2-jų kamerų stiklo paketu, 3-jų stiklų iš jų bent 2 su selektyvine danga. Langų rėmo spalva iš išorės tamsiai ruda (RAL8019). Langas varstomas dvejomis padėtimis, su trečia padėtimi - mikroventiliacija. Vidinė palangė plastikinė, arba laminuota MDP, baltos spalvos. Langų $U \leq 1,1 \text{ W/m}^2\text{K}$. Profilio storis $\geq 70 \text{ mm}$.</p>
 <p>Lango plotas -</p>	L-2	4	<p>Plastikinis rėmas su 2-jų kamerų stiklo paketu, 3-jų stiklų iš jų bent 2 su selektyvine danga. Langų rėmo spalva iš išorės tamsiai ruda (RAL8019). Langas varstomas dvejomis padėtimis, su trečia padėtimi - mikroventiliacija. Vidinė palangė plastikinė, arba laminuota MDP, baltos spalvos. Langų $U \leq 1,1 \text{ W/m}^2\text{K}$. Profilio storis $\geq 70 \text{ mm}$.</p>
 <p>Lango plotas -</p>	L-3	1	<p>Langų ir lauko durų blokas. Aliumininis rėmas su 2-jų kamerų stiklo paketu, 3-jų stiklų iš jų bent 2 su selektyvine danga. Rėmų spalva iš išorės tamsiai ruda (RAL8019). Apatiniai langų ir durų rėmai įstiklinti stiklo paketais, atspariais dūžiams. Durys su didele traukiama rankena, su pritraukikliu, durų stabdžiu, su rakinama cilindrine spyna. Durų varčių beklūtis plotis $\geq 90 \text{ cm}$. Mechaninio patvarumo klasė ≥ 7. Langų $U \leq 1,1 \text{ W/m}^2\text{K}$; durų $U \leq 1,5 \text{ W/m}^2\text{K}$. Profilio storis $\geq 70 \text{ mm}$.</p>
 <p>Lango plotas -</p>	L-4	1	<p>Langų ir lauko durų blokas. Aliumininis rėmas su 2-jų kamerų stiklo paketu, 3-jų stiklų iš jų bent 2 su selektyvine danga. Rėmų spalva iš išorės tamsiai ruda (RAL8019). Apatiniai langų ir durų rėmai įstiklinti stiklo paketais, atspariais dūžiams. Durys su didele traukiama rankena, su pritraukikliu, durų stabdžiu, su rakinama cilindrine spyna. Durų varčių beklūtis plotis $\geq 90 \text{ cm}$. Mechaninio patvarumo klasė ≥ 7. Langų $U \leq 1,1 \text{ W/m}^2\text{K}$; durų $U \leq 1,5 \text{ W/m}^2\text{K}$. Profilio storis $\geq 70 \text{ mm}$.</p>

PASTABOS:

1. Langų matmenis ir kiekį būtina tikslinti vietoje.

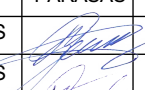
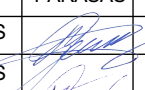
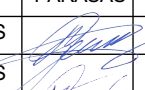



0	2025-02	Statybos leidimui, konkursui		
Laida	Išleidimo data	Laidos statusas. Keitimo priežastis (jei taikoma)		
Atestato Nr.	 MB "ArchSprendimai". Įm. k. 302950506 Adresas: Kauno g. 99, Jurbarkas; mob. tel. +370 614 81077, +370 686 11403 el. paštas: info@archsprendimai.lt	STATINIO PROJEKTO PAVADINIMAS: GYDYMO PASKIRTIES PASTATO (LIGONINĖS 31D5p) VYDŪNO G. 56, JURBARKO M., JURBARKO R. SAV. REKONSTRAVIMO PROJEKTAS		
	PARĖIGOS	PAVARDĖ	PARAŠAS	DATA
A 1700	PV	M. GANUSAUSKAS		2025-02
A 1700	PDV	M. GANUSAUSKAS		2025-02
A 2134	ARCH	A. GANUSAUSKAS		2025-02
LT	STATYTOJAS:	DOKUMENTO ŽYMUO:		
	VIEŠOJI ĮSTAIGA JURBARKO LIGONINĖ	20-10E-AS-TP-A-25		
	LAPAS	LAPŲ		
	1	1		

LANGŲ ŽINIARAŠTIS

LANGO FORMA	ŽYMĖJIMAS	KIEKIS	PASTABOS
<p>Lango plotas -</p>	L-5	1	<p>Langų ir lauko durų blokas. Plastikinis rėmas su 2-jų kamerų stiklo paketu, 3-jų stiklų iš jų bent 2 su selektyvine danga. Rėmų spalva balta (RAL 9016). Apatiniai langų ir durų rėmai įstiklinti stiklo paketais, atspariais dūžiams. Durys su lenkiama rankena, su pritraukikliu, durų stabdžiu, su rakinama cilindrine spyna. Durų varčių beklūtis plotis ≥ 85 cm. Mechaninio patvarumo klasė ≥ 5. Langų $U \leq 1,1$ W/m²K; durų $U \leq 1,5$ W/m²K. Profilio storis ≥ 70 mm.</p>
<p>Lango plotas -</p>	L-6	1	<p>Langų ir lauko durų blokas. Plastikinis rėmas su 2-jų kamerų stiklo paketu, 3-jų stiklų iš jų bent 2 su selektyvine danga. Rėmų spalva balta (RAL 9016). Apatiniai langų ir durų rėmai įstiklinti stiklo paketais, atspariais dūžiams. Durys su lenkiama rankena, su pritraukikliu, durų stabdžiu, su rakinama cilindrine spyna. Durų varčių beklūtis plotis ≥ 85 cm. Mechaninio patvarumo klasė ≥ 5. Langų $U \leq 1,1$ W/m²K; durų $U \leq 1,5$ W/m²K. Profilio storis ≥ 70 mm.</p>
<p>Lango plotas -</p>	L-7	1	<p>Langų ir lauko durų blokas. Plastikinis rėmas su 2-jų kamerų stiklo paketu, 3-jų stiklų iš jų bent 2 su selektyvine danga. Rėmų spalva balta (RAL 9016). Apatiniai langų ir durų rėmai įstiklinti stiklo paketais, atspariais dūžiams. Durys su lenkiama rankena, su pritraukikliu, durų stabdžiu, su rakinama cilindrine spyna. Durų varčių beklūtis plotis ≥ 85 cm. Mechaninio patvarumo klasė ≥ 5. Langų $U \leq 1,1$ W/m²K; durų $U \leq 1,5$ W/m²K. Profilio storis ≥ 70 mm.</p>
<p>Lango plotas -</p>	L-8	1	<p>Langų blokas. Plastikinis rėmas su 2-jų kamerų stiklo paketu, 3-jų stiklų iš jų bent 2 su selektyvine danga. Langai jungiami 90° kampu su kampiniu profiliu. Lango altitudės tikslinamos derinantys prie greta esamų langų altitudžių. Rėmų spalva balta (RAL 9016). Langų $U \leq 1,1$ W/m²K. Profilio storis ≥ 70 mm.</p>

PASTABOS:



1. Langų matmenis ir kiekį būtina tikslinti vietoje.

0	2025-02	Statybos leidimui, konkursui		
Laida	Išleidimo data	Laidos statusas. Keitimo priežastis (jei taikoma)		
Atestato Nr.	 MB "ArchSprendimai". Įm. k. 302950506 Adresas: Kauno g. 99, Jurbarkas; mob. tel. +370 614 81077, +370 686 11403 el. paštas: info@archsprendimai.lt	STATINIO PROJEKTO PAVADINIMAS: GYDYMO PASKIRTIES PASTATO (LIGONINĖS 31D5/p) VYDŪNO G. 56, JURBARKO M., JURBARKO R. SAV. REKONSTRAVIMO PROJEKTAS		
	PAREIGOS	PAVARDĖ	PARAŠAS	DATA
A 1700	PV	M. GANUSAUSKAS		2025-02
A 1700	PDV	M. GANUSAUSKAS		2025-02
A 2134	ARCH	A. GANUSAUSKAS		2025-02
LT	STATYTOJAS: VIEŠOJI ĮSTAIGA JURBARKO LIGONINĖ			DOKUMENTO ŽYMUO: 20-10E-AS-TP-A-25
	LAPAS	LAPŲ		
	1	1		

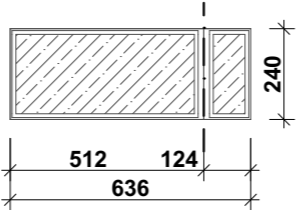
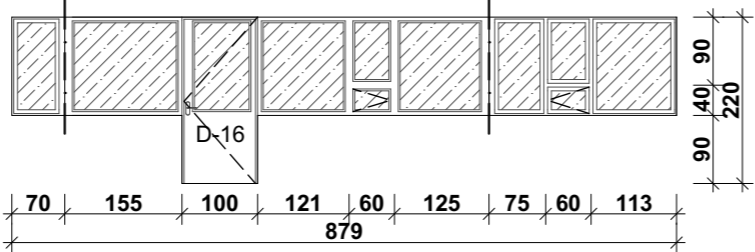
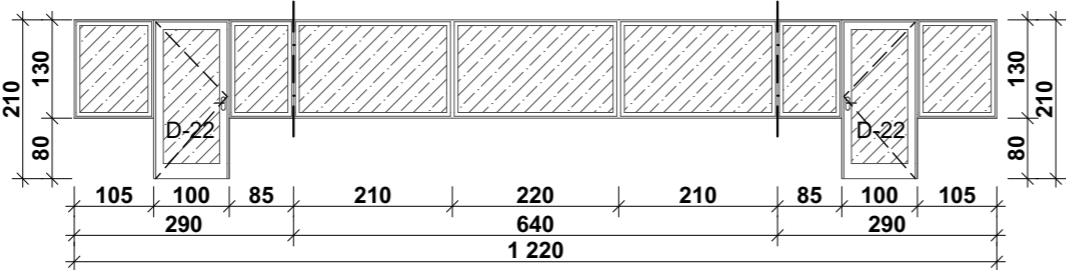
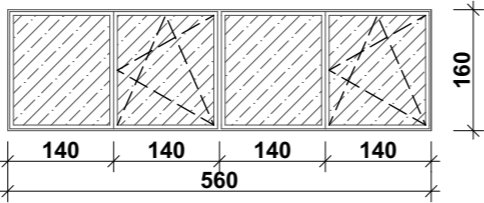
LANGŲ ŽINIARAŠTIS

LANGO FORMA	ŽYMĖJIMAS	KIEKIS	PASTABOS
 <p style="text-align: center;">Lango plotas -</p>	L-9	1	<p>Langų blokas. Priešgaisriniai langai EW30. Plastikinis rėmas su 2-jų kamerų stiklo paketu, 3-jų stiklų iš jų bent 2 su selektyvine danga. Langai jungiami 90° kampu su kampiniu profiliu. Rėmų spalva balta (RAL 9016). Langų U ≤ 1,1 W/m²K. Profilio storis ≥ 70 mm.</p>
 <p style="text-align: center;">Lango plotas -</p>	L-9a	1	<p>Langų blokas patalpų viduje. Langų blokas kartu su durimis D-16. Priešgaisriniai langai EW20. Plastikiniai rėmai su 1-os kameros stiklo paketais, 2-jų stiklų. Langai jungiami 90° kampu su kampiniais profiliais. Rėmų spalva balta (RAL 9016). Profilio storis ≥ 70 mm.</p>
 <p style="text-align: center;">Lango plotas -</p>	L-16	1	<p>Langų blokas patalpų viduje. Langų blokas kartu su durimis D-22. Priešgaisriniai langai EW30. Plastikiniai rėmai su 1-os kameros stiklo paketais, 2-jų stiklų. Langai jungiami 90° kampu su kampiniais profiliais. Rėmų spalva balta (RAL 9016). Profilio storis ≥ 70 mm.</p>
 <p style="text-align: center;">Lango plotas -</p>	L-10	8	<p>Langų blokas. Plastikinis rėmas su 2-jų kamerų stiklo paketu, 3-jų stiklų iš jų bent 2 su selektyvine danga. Rėmų spalva balta (RAL 9016). Langų U ≤ 1,1 W/m²K. Profilio storis ≥ 70 mm.</p>

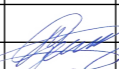
PASTABOS:
1. Langų matmenis ir kiekį būtina tikslinti vietoje.

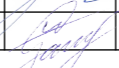
0	2025-02	Statybos leidimui, konkursui		
Laida	Išleidimo data	Laidos statusas. Keitimo priežastis (jei taikoma)		
Atestato Nr.	 MB "ArchSprendimai". Įm. k. 302950506 Adresas: Kauno g. 99, Jurbarkas; mob. tel. +370 614 81077, +370 686 11403 el. paštas: info@archsprendimai.lt	STATINIO PROJEKTO PAVADINIMAS: GYDYMO PASKIRTIES PASTATO (LIGONINĖS 31D5/p) VYDŪNO G. 56, JURBARKO M., JURBARKO R. SAV. REKONSTRAVIMO PROJEKTAS		
	PAREIGOS	PAVARDĖ	PARAŠAS	DATA
A 1700	PV	M. GANUSAUSKAS		2025-02
A 1700	PDV	M. GANUSAUSKAS		2025-02
A 2134	ARCH	A. GANUSAUSKAS		2025-02
LT	STATYTOJAS: VIEŠOJI ĮSTAIGA JURBARKO LIGONINĖ			DOKUMENTO ŽYMUO: 20-10E-AS-TP-A-25
	LAPAS	LAPŲ		
	1	1		

LANGŲ ŽINIARAŠTIS

LANGO FORMA	ŽYMĖJIMAS	KIEKIS	PASTABOS
<p>Lango plotas -</p>	L-11	1	<p>Langų blokas. Plastikinis rėmas su 2-jų kamerų stiklo paketu, 3-jų stiklų iš jų bent 2 su selektyvine danga. Langai jungiami su praplatinimo profiliu, į kurį remsis pertvara. Rėmų spalva balta (RAL 9016). Langų $U \leq 1,1 \text{ W/m}^2\text{K}$. Profilio storis $\geq 70 \text{ mm}$.</p>
<p>Lango plotas -</p>	L-12	1	<p>Langų blokas. Plastikinis rėmas su 2-jų kamerų stiklo paketu, 3-jų stiklų iš jų bent 2 su selektyvine danga. Langai jungiami su praplatinimo profiliu, į kurį remsis pertvara. Rėmų spalva balta (RAL 9016). Langų $U \leq 1,1 \text{ W/m}^2\text{K}$. Profilio storis $\geq 70 \text{ mm}$.</p>
<p>Lango plotas -</p>	L-13	2	<p>Langų blokas. Plastikinis rėmas su 2-jų kamerų stiklo paketu, 3-jų stiklų iš jų bent 2 su selektyvine danga. Rėmų spalva balta (RAL 9016). Langų $U \leq 1,1 \text{ W/m}^2\text{K}$. Profilio storis $\geq 70 \text{ mm}$.</p>
<p>Lango plotas -</p>	L-14	1	<p>Langų blokas. Plastikinis rėmas su 2-jų kamerų stiklo paketu, 3-jų stiklų iš jų bent 2 su selektyvine danga. Rėmų spalva balta (RAL 9016). Langų $U \leq 1,1 \text{ W/m}^2\text{K}$. Profilio storis $\geq 70 \text{ mm}$.</p>

PASTABOS:

1. Langų matmenis ir kiekį būtina tikslinti vietoje.

0	2025-02	Statybos leidimui, konkursui		
Laida	Išleidimo data	Laidos statusas. Keitimo priežastis (jei taikoma)		
Atestato Nr.	MB "ArchSprendimai". Įm. k. 302950506 Adresas: Kauno g. 99, Jurbarkas; mob. tel. +370 614 81077, +370 686 11403 el. paštas: info@archsprendimai.lt	STATINIO PROJEKTO PAVADINIMAS: GYDYMO PASKIRTIES PASTATO (LIGONINĖS 31D5p) VYDŪNO G. 56, JURBARKO M., JURBARKO R. SAV. REKONSTRAVIMO PROJEKTAS		
	PAREIGOS	PAVARDĖ	PARAŠAS	DATA
A 1700	PV	M. GANUSAUSKAS		2025-02
A 1700	PDV	M. GANUSAUSKAS		2025-02
A 2134	ARCH	A. GANUSAUSKAS		2025-02
LT	STATYTOJAS: VIEŠOJI ĮSTAIGA JURBARKO LIGONINĖ			DOKUMENTO ŽYMUO: 20-10E-AS-TP-A-25
	LAPAS	LAPŲ		
	1	1		

LANGŲ ŽINIARAŠTIS

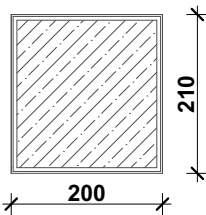
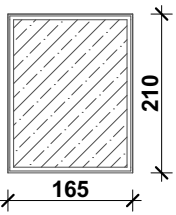
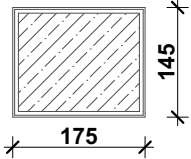
LANGO FORMA	ŽYMĖJIMAS	KIEKIS	PASTABOS
 <p>Lango plotas -</p>	L-17	3	<p>Langas patalpos viduje. Montuojamas jungiant su durimis D-24. Plastikiniai rėmai su 1-os kameros stiklo paketu, 2-jų stiklų. Rėmų spalva balta (RAL 9016). Profilio storis ≥ 70 mm.</p>
 <p>Lango plotas -</p>	L-18	1	<p>Langas patalpos viduje. Montuojamas jungiant su durimis D-24. Plastikiniai rėmai su 1-os kameros stiklo paketu, 2-jų stiklų. Rėmų spalva balta (RAL 9016). Profilio storis ≥ 70 mm.</p>
 <p>Lango plotas -</p>	L-19	4	<p>Langas patalpos viduje. Montuojamas jungiant su durimis D-23. Priešgaisrinis EW30. Plastikiniai rėmai su 1-os kameros stiklo paketu, 2-jų stiklų. Rėmų spalva balta (RAL 9016). Profilio storis ≥ 70 mm.</p>

PASTABOS:

1. Langų matmenis ir kiekį būtina tikslinti vietoje.

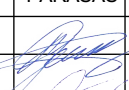
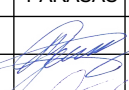
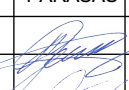
0	2025-02	Statybos leidimui, konkursui		
Laida	Išleidimo data	Laidos statusas. Keitimo priežastis (jei taikoma)		
Atestato Nr.	 MB "ArchSprendimai". Įm. k. 302950506 Adresas: Kauno g. 99, Jurbarkas; mob. tel. +370 614 81077, +370 686 11403 el. paštas: info@archsprendimai.lt	STATINIO PROJEKTO PAVADINIMAS: GYDYMO PASKIRTIES PASTATO (LIGONINĖS 31D5p) VYDŪNO G. 56, JURBARKO M., JURBARKO R. SAV. REKONSTRAVIMO PROJEKTAS		
	PAREIGOS	PAVARDĖ	PARAŠAS	DATA
A 1700	PV	M. GANUSAUSKAS		2025-02
A 1700	PDV	M. GANUSAUSKAS		2025-02
A 2134	ARCH	A. GANUSAUSKAS		2025-02
LT	STATYTOJAS: VIEŠOJI ĮSTAIGA JURBARKO LIGONINĖ			DOKUMENTO ŽYMUO: 20-10E-AS-TP-A-25
	LAPAS	LAPŲ		
	1	1		

LANGŲ ŽINIARAŠTIS





LANGO FORMA IR DYDIS	ŽYMĖJIMAS	KIEKIS	PASTABOS
<p>Lango plotas -</p>	L-20	1	<p>Laiptinės langas Plastikinis rėmas su 2-jų kamerų stiklo paketu, 3-jų stiklų iš jų bent 2 su selektyvine danga. Rėmų spalva balta (RAL 9016). Langų $U \leq 1,1 \text{ W/m}^2\text{K}$. Profilio storis $\geq 70 \text{ mm}$.</p>
120x120 cm	ST-2	22	<p>Stogo langas plokštiesiems stogams. Nevarstomas. Su gaubtu stiklu (C tipo). Viso lango bendras $U \leq 1,2 \text{ W / m}^2\text{K}$. Stiklo paketo $U \leq 1,1 \text{ W / m}^2\text{K}$. Iš vidinės lango pusės montuojamos užuolaidos.</p>

0	2025-02	Statybos leidimui, konkursui		
Laida	Išleidimo data	Laidos statusas. Keitimo priežastis (jei taikoma)		
Atestato Nr.	MB "ArchSprendimai". Įm. k. 302950506 Adresas: Kauno g. 99, Jurbarkas; mob. tel. +370 614 81077, +370 686 11403 el. paštas: info@archsprendimai.lt	STATINIO PROJEKTO PAVADINIMAS: GYDYMO PASKIRTIES PASTATO (LIGONINĖS 31D5/p) VYDŪNO G. 56, JURBARKO M., JURBARKO R. SAV. REKONSTRAVIMO PROJEKTAS		
	PAREIGOS	PAVARDĖ	PARAŠAS	DATA
A 1700	PV	M. GANUSAUSKAS		2025-02
A 1700	PDV	M. GANUSAUSKAS		2025-02
A 2134	ARCH	A. GANUSAUSKAS		2025-02
LT	STATYTOJAS: VIEŠOJI ĮSTAIGA JURBARKO LIGONINĖ			DOKUMENTO ŽYMUO: 20-10E-AS-TP-A-25
	LAPAS	LAPŲ		
	1	1		

DURŲ ŽINIARAŠTIS					
ŽYMĖJIMAS	AUKŠTIS (CM)	PLOTIS (CM)	KIEKIS		PASTABOS
			KAIRĖ	DEŠINĖ	
D-1	210	180	3		Vidaus durys, dvivėrės, priešgaisrinės (C3S ₂₀₀), metalinės, su lenkiama rankena, durų pritraukikliu ir durų stabdžiu. Kairės varčios plotis ≥ 90 cm. Spalva - balta (RAL 9016).
D-2	210	200	2		Vidaus durys, dvivėrės, priešgaisrinės (EI ₂ 60-C3), metalinės, su lenkiama rankena, durų stabdžiu. Durys su elektrine pavara, valdomos su greta durų montuojamu mygtuku. Spalva - balta (RAL 9016).
D-3	460	240	1		Durų blokas, varčia dvivėrė ≥215x210 (h), priešgaisrinės (EI ₂ 60-C3), metalinės, įstiklintos stiklo paketu, atspariu dūžiams, su didele stumiama rankena ir durų stabdžiu. Durys su elektrine pavara, suveikus gaisrinei signalizacijai užsidaro automatiškai. Spalva - balta (RAL 9016). Mechaninio patvarumo klasė ≥ 5.
D-3a	210	200	2		Vidaus durys, dvivėrės, priešgaisrinės (EI ₂ 60-C3), metalinės, įstiklintos stiklo paketu, atspariu dūžiams, su didele stumiama rankena ir durų stabdžiu. Durys su elektrine pavara, suveikus gaisrinei signalizacijai užsidaro automatiškai. Spalva - balta (RAL 9016). Mechaninio patvarumo klasė ≥ 5.
D-4	210	90	1	14	Vidaus durys, priešgaisrinės (EI ₂ 30-C0), metalinės, su lenkiama rankena ir durų stabdžiu. Spalva - balta (RAL 9016).

PASTABOS:



- DURŲ MATMENIS IR KIEKĮ BŪTINA TIKSLINTI VIETOJE.
- GALUTINĘ LAUKO DURŲ SPALVĄ DERINTI SU PROJEKTO AUTORIUMI.

0	2025-02	Statybos leidimui, konkursui					
Laida	Išleidimo data	Laidos statusas. Keitimo priežastis (jei taikoma)					
Atestato Nr.		MB "ArchSprendimai". Įm. k. 302950506 Adresas: Kauno g. 99, Jurbarkas; mob. tel. +370 614 81077, +370 686 11403 el. paštas: info@archsprendimai.lt		STATINIO PROJEKTO PAVADINIMAS: GYDYMO PASKIRTIES PASTATO (LIGONINĖS 31D5/p) VYDŪNO G. 56, JURBARKO M., JURBARKO R. SAV. REKONSTRAVIMO PROJEKTAS			
	PAREIGOS	PAVARDĖ	PARAŠAS	DATA	STATINIO NUMERIS IR PAVADINIMAS:		
A 1700	PV	M. GANUSAUSKAS		2025-02	31D5p - LIGONINĖ		
A 1700	PDV	M. GANUSAUSKAS		2025-02	DOKUMENTO PAVADINIMAS:	LAIDA	
A 2134	ARCH	A. GANUSAUSKAS		2025-02	DURŲ ŽINIARAŠTIS	0	
LT	STATYTOJAS: VIEŠOJI ĮSTAIGA JURBARKO LIGONINĖ			DOKUMENTO ŽYMUO: 20-10E-AS-TP-A-26		LAPAS 1	LAPŲ 8

DURŲ ŽINIARAŠTIS					
ŽYMĖJIMAS	AUKŠTIS (CM)	PLOTIS (CM)	KIEKIS		PASTABOS
			KAIRĖ	DEŠINĖ	
D-5	200	215	1		Vidaus durys, dvivėrės, priešgaisrinės (C3S ₂₀₀), metalinės, su lenkiama rankena, durų pritraukikliu ir durų stabdžiu. Kairės varčios plotis ≥ 90 cm. Spalva - balta (RAL 9016).
D-6	210	90	2		Vidaus durys, priešgaisrinės (EI ₂₆₀ -C3), metalinės, su lenkiama rankena ir durų stabdžiu. Spalva - balta (RAL 9016).
D-7	235	185	3		Vidaus durys, dvivėrės, priešgaisrinės (C3S ₂₀₀), metalinės, įstiklintos stiklo paketu, atspariu dūžiams, su lenkiama rankena ir durų stabdžiu. Durys su elektrine pavara, valdomos su greta durų montuojamu mygtuku. Kairės varčios plotis ≥ 90 cm. Spalva - balta (RAL 9016).
D-7a	210	100	1		Vidaus durys, priešgaisrinės (C3S ₂₀₀), metalinės, su lenkiama rankena ir durų stabdžiu. Varčios plotis ≥ 85 cm. Spalva - balta (RAL 9016).
D-8	210	220	1		Vidaus durys, dvivėrės, priešgaisrinės (EI ₂₆₀ -C3), metalinės, įstiklintos stiklo paketu, atspariu dūžiams, su didele stumiamą rankena ir durų stabdžiu. Durys su elektrine pavara, valdomos su greta durų montuojamu mygtuku. Spalva - balta (RAL 9016). Mechaninio patvarumo klasė ≥ 5.

PASTABOS:

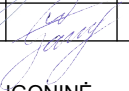

- DURŲ MATMENIS IR KIEKĮ BŪTINA TIKSLINTI VIETOJE.
- GALUTINĘ LAUKO DURŲ SPALVĄ DERINTI SU PROJEKTO AUTORIU MI.

0	2025-02	Statybos leidimui, konkursui					
Laida	Išleidimo data	Laidos statusas. Keitimo priežastis (jei taikoma)					
Atestato Nr.		MB "ArchSprendimai". Įm. k. 302950506 Adresas: Kauno g. 99, Jurbarkas; mob. tel. +370 614 81077, +370 686 11403 el. paštas: info@archsprendimai.lt		STATINIO PROJEKTO PAVADINIMAS: GYDYMO PASKIRTIES PASTATO (LIGONINĖS 31D5p) VYDŪNO G. 56, JURBARKO M., JURBARKO R. SAV. REKONSTRAVIMO PROJEKTAS			
	PARĖIGOS	PAVARDĖ	PARAŠAS	DATA	STATINIO NUMERIS IR PAVADINIMAS:		
A 1700	PV	M. GANUSAUSKAS		2025-02	31D5p - LIGONINĖ		
A 1700	PDV	M. GANUSAUSKAS		2025-02	DOKUMENTO PAVADINIMAS:	LAI DA	
A 2134	ARCH	A. GANUSAUSKAS		2025-02	DURŲ ŽINIARAŠTIS	0	
LT	STATYTOJAS: VIEŠOJI ĮSTAIGA JURBARKO LIGONINĖ			DOKUMENTO ŽYMUO: 20-10E-AS-TP-A-26		LAPAS 2	LAPŲ 8

DURŲ ŽINIARAŠTIS					
ŽYMĖJIMAS	AUKŠTIS (CM)	PLOTIS (CM)	KIEKIS		PASTABOS
			KAIRĖ	DEŠINĖ	
D-9	210	100	4	4	Vidaus durys, metalinės, su lenkiama rankena, durų pritraukikliu ir durų stabdžiu. Durys sandarios, palaikančios patalpoje neigiamą slėgį. Spalva - balta (RAL 9016).
D-10	210	120	3	5	Vidaus durys, priešgaisrinės (EW30-C3), metalinės, su lenkiama rankena, durų pritraukikliu ir durų stabdžiu. Patalpoje Nr. 19 duys sandarios, palaikančios patalpoje neigiamą slėgį. Spalva - balta (RAL 9016).
D-11	210	100		1	Vidaus durys, priešgaisrinės (EW30-C1), metalinės, su lenkiama rankena, durų pritraukikliu ir durų stabdžiu. Durys sandarios, palaikančios patalpoje neigiamą slėgį. Spalva - balta (RAL 9016).
D-12	210	100	1		Vidaus durys, priešgaisrinės (EW30-C3), metalinės, su lenkiama rankena, durų pritraukikliu ir durų stabdžiu. Spalva - balta (RAL 9016).

PASTABOS:

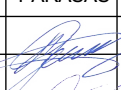
- DURŲ MATMENIS IR KIEKĮ BŪTINA TIKSLINTI VIETOJE.
- GALUTINĘ LAUKO DURŲ SPALVĄ DERINTI SU PROJEKTO AUTORIU MI.

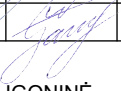
0	2025-02	Statybos leidimui, konkursui					
Laida	Išleidimo data	Laidos statusas. Keitimo priežastis (jei taikoma)					
Atestato Nr.		MB "ArchSprendimai". Įm. k. 302950506 Adresas: Kauno g. 99, Jurbarkas; mob. tel. +370 614 81077, +370 686 11403 el. paštas: info@archsprendimai.lt	STATINIO PROJEKTO PAVADINIMAS: GYDYMO PASKIRTIES PASTATO (LIGONINĖS 31D5p) VYDŪNO G. 56, JURBARKO M., JURBARKO R. SAV. REKONSTRAVIMO PROJEKTAS				
	PAREIGOS	PAVARDĖ	PARAŠAS	DATA	STATINIO NUMERIS IR PAVADINIMAS:		
A 1700	PV	M. GANUSAUSKAS		2025-02	31D5p - LIGONINĖ		
A 1700	PDV	M. GANUSAUSKAS		2025-02	DOKUMENTO PAVADINIMAS:	LAIDA	
A 2134	ARCH	A. GANUSAUSKAS		2025-02	DURŲ ŽINIARAŠTIS	0	
LT	STATYTOJAS: VIEŠOJI ĮSTAIGA JURBARKO LIGONINĖ				DOKUMENTO ŽYMUO: 20-10E-AS-TP-A-26	LAPAS 3	LAPŲ 8

DURŲ ŽINIARAŠTIS					
ŽYMĖJIMAS	AUKŠTIS (CM)	PLOTIS (CM)	KIEKIS		PASTABOS
			KAIRĖ	DEŠINĖ	
D-13	210	120	1		Vidaus durys, slankiojančios, stiklinės, su elektrine pavara, varstomos paspaudus mygtuką. Dalis durų dengta matine plėvele.
D-14	210	100	17	14	Vidaus durys, metalinės, su lenkiama rankena, durų pritraukikliu ir durų stabdžiu. Spalva - balta (RAL 9016).
D-15	210	120	2		Vidaus durys, metalinės, su lenkiama rankena, durų pritraukikliu ir durų stabdžiu. Spalva - balta (RAL 9016).
D-15a	210	120	1		Vidaus durys, metalinės, iki pusės įstiklintos stiklo paketu, atspariu dūžiams, su lenkiama rankena, durų pritraukikliu ir durų stabdžiu. Spalva - balta (RAL 9016). Mechaninio patvarumo klasė ≥ 5.
D-16	210	100		1	Vidaus durys, plastikinės, įstiklintos stiklo paketu, atspariu dūžiams (stiklo paketo apačia sutampa su greta esančių langų stiklo altitute), su lenkiama rankena, durų pritraukikliu ir durų stabdžiu. Spalva - balta (RAL 9016).

PASTABOS:



- DURŲ MATMENIS IR KIEKĮ BŪTINA TIKSLINTI VIETOJE.
- GALUTINĘ LAUKO DURŲ SPALVĄ DERINTI SU PROJEKTO AUTORIU MI.

0	2025-02	Statybos leidimui, konkursui					
Laida	Išleidimo data	Laidos statusas. Keitimo priežastis (jei taikoma)					
Atestato Nr.		MB "ArchSprendimai". Įm. k. 302950506 Adresas: Kauno g. 99, Jurbarkas; mob. tel. +370 614 81077, +370 686 11403 el. paštas: info@archsprendimai.lt		STATINIO PROJEKTO PAVADINIMAS: GYDYMO PASKIRTIES PASTATO (LIGONINĖS 31D5/p) VYDŪNO G. 56, JURBARKO M., JURBARKO R. SAV. REKONSTRAVIMO PROJEKTAS			
	PAREIGOS	PAVARDĖ	PARAŠAS	DATA	STATINIO NUMERIS IR PAVADINIMAS:		
A 1700	PV	M. GANUSAUSKAS		2025-02	31D5p - LIGONINĖ		
A 1700	PDV	M. GANUSAUSKAS		2025-02	DOKUMENTO PAVADINIMAS:	LAIDA	
A 2134	ARCH	A. GANUSAUSKAS		2025-02	DURŲ ŽINIARAŠTIS	0	
LT	STATYTOJAS: VIEŠOJI ĮSTAIGA JURBARKO LIGONINĖ			DOKUMENTO ŽYMUO: 20-10E-AS-TP-A-26		LAPAS	LAPŲ
						4	8

DURŲ ŽINIARAŠTIS					
ŽYMĖJIMAS	AUKŠTIS (CM)	PLOTIS (CM)	KIEKIS		PASTABOS
			KAIRĖ	DEŠINĖ	
D-17	210	180	2		Vidaus durys, dvivėrės (kairės varčios plotis - 100 cm), priešgaisrinės (C3S ₂₀₀), metalinės, įstiklintos stiklo paketu, atspariu dūžiams, su didele stumiama rankena ir durų stabdžiu. Durys su elektrine pavara, suveikus gaisrinei signalizacijai užsidaro automatiškai. Spalva - balta (RAL 9016). Mechaninio patvarumo klasė ≥ 5.
D-18	210	90	2		Vidaus durys, metalinės, su lenkiama rankena, durų pritraukikliu ir durų stabdžiu. Spalva - balta (RAL 9016).
D-19	210	100	1		Lauko durys, metalinės, su lenkiama rankena, cilindrine spyňa, durų pritraukikliu ir durų stabdžiu. Spalva - tamsiai ruda (RAL 8019). U ≤ 1,5W/(m ² *K)
D-20	210	180	2		Lauko durys, priešgaisrinės EW30, su elektrine pavara, varstomos paspaudus mygtuką, gaisro metu užsidaro automatiškai. Spalva - balta (RAL 9016). U ≤ 1,5W/(m ² *K)

PASTABOS:

- DURŲ MATMENIS IR KIEKĮ BŪTINA TIKSLINTI VIETOJE.
- GALUTINĘ LAUKO DURŲ SPALVĄ DERINTI SU PROJEKTO AUTORIU MI.

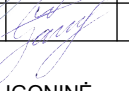
0	2025-02	Statybos leidimui, konkursui					
Laida	Išleidimo data	Laidos statusas. Keitimo priežastis (jei taikoma)					
Atestato Nr.	 MB "ArchSprendimai". Įm. k. 302950506 Adresas: Kauno g. 99, Jurbarkas; mob. tel. +370 614 81077, +370 686 11403 el. paštas: info@archsprendimai.lt		STATINIO PROJEKTO PAVADINIMAS: GYDYMO PASKIRTIES PASTATO (LIGONINĖS 31D5p) VYDŪNO G. 56, JURBARKO M., JURBARKO R. SAV. REKONSTRAVIMO PROJEKTAS				
	PARĖIGOS	PAVARDĖ	PARAŠAS	DATA	STATINIO NUMERIS IR PAVADINIMAS:		
A 1700	PV	M. GANUSAUSKAS		2025-02	31D5p - LIGONINĖ		
A 1700	PDV	M. GANUSAUSKAS		2025-02	DOKUMENTO PAVADINIMAS:	LAIDA	
A 2134	ARCH	A. GANUSAUSKAS		2025-02	DURŲ ŽINIARAŠTIS	0	
LT	STATYTOJAS: VIEŠOJI ĮSTAIGA JURBARKO LIGONINĖ				DOKUMENTO ŽYMUO: 20-10E-AS-TP-A-26	LAPAS	LAPŲ
						5	8

DURŲ ŽINIARAŠTIS					
ŽYMĖJIMAS	AUKŠTIS (CM)	PLOTIS (CM)	KIEKIS		PASTABOS
			KAIRĖ	DEŠINĖ	
D-21	210	120	1		Lauko durys, priešgaisrinės EW30, su elektrine pavara, varstomos paspaudus mygtuką, gaisro metu užsidaro automatiškai. Spalva - balta (RAL 9016). $U \leq 1,5W/(m^2 \cdot K)$
D-22	210	100	1	1	Vidaus durys, priešgaisrinės EW30-C3, metalinės, su lenkiama rankena, durų pritraukikliu ir durų stabdžiu. Spalva - balta (RAL 9016).
D-23	230	170	2		Vidaus durys, dvivėrės, priešgaisrinės EW30-C3, metalinės, su lenkiama rankena, durų pritraukikliu, durų stabdžiu. Kairės varčios plotis ≥ 120 cm. Durys sandarios, palaikančios neigiamą slėgį patalpoje. Spalva - balta (RAL 9016).
D-24	230	170	2		Vidaus durys, dvivėrės, metalinės, su lenkiama rankena, durų pritraukikliu, durų stabdžiu. Kairės varčios plotis ≥ 120 cm. Durys sandarios, palaikančios neigiamą slėgį patalpoje. Spalva - balta (RAL 9016).

PASTABOS:



- DURŲ MATMENIS IR KIEKĮ BŪTINA TIKSLINTI VIETOJE.
- GALUTINĘ LAUKO DURŲ SPALVĄ DERINTI SU PROJEKTO AUTORIU MI.

0	2025-02	Statybos leidimui, konkursui					
Laida	Išleidimo data	Laidos statusas. Keitimo priežastis (jei taikoma)					
Atestato Nr.	 MB "ArchSprendimai". Įm. k. 302950506 Adresas: Kauno g. 99, Jurbarkas; mob. tel. +370 614 81077, +370 686 11403 el. paštas: info@archsprendimai.lt			STATINIO PROJEKTO PAVADINIMAS: GYDYMO PASKIRTIES PASTATO (LIGONINĖS 31D5/p) VYDŪNO G. 56, JURBARKO M., JURBARKO R. SAV. REKONSTRAVIMO PROJEKTAS			
	PAREIGOS	PAVARDĖ	PARAŠAS	DATA	STATINIO NUMERIS IR PAVADINIMAS:		
A 1700	PV	M. GANUSAUSKAS		2025-02	31D5p - LIGONINĖ		
A 1700	PDV	M. GANUSAUSKAS		2025-02	DOKUMENTO PAVADINIMAS:	LAI DA	
A 2134	ARCH	A. GANUSAUSKAS		2025-02	DURŲ ŽINIARAŠTIS	0	
LT	STATYTOJAS: VIEŠOJI ĮSTAIGA JURBARKO LIGONINĖ				DOKUMENTO ŽYMUO: 20-10E-AS-TP-A-26	LAPAS 6	LAPŲ 8

DURŲ ŽINIARAŠTIS					
ŽYMĖJIMAS	AUKŠTIS (CM)	PLOTIS (CM)	KIEKIS		PASTABOS
			KAIRĖ	DEŠINĖ	
D-25	210	100		1	Vidaus durys, "šiltos" konstrukcijos, priešgaisrinės EW30-C1, su lenkiama rankena, durų pritraukikliu, durų stabdžiu, su rakinama cilindrine spyna. Spalva - balta (RAL 9016). $U \leq 1,5W/(m^2 \cdot K)$
D-26	210	100	2	1	Vidaus durys, priešgaisrinės EW30-C1, metalinės, su lenkiama rankena, durų pritraukikliu ir durų stabdžiu. Spalva - balta (RAL 9016).
D-27	210	180		1	Vidaus durys, slankiojančios, priešgaisrinės EW30, su elektrine pavara, varstomos paspaudus mygtuką, gaisro metu užsidaro automatiškai. Spalva - balta (RAL 9016).
D-28	230	200		1	Vidaus durys, dvivėrės, priešgaisrinės (EW30-C3), metalinės, su lenkiama rankena ir durų stabdžiu. Durys su elektrine pavara, durys automatiškai užsidaro suveikus gaisrinei signalizacijai. Dešinės varčios plotis ≥ 120 cm. Spalva - balta (RAL 9016).

PASTABOS:

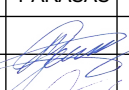

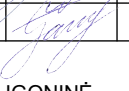
- DURŲ MATMENIS IR KIEKĮ BŪTINA TIKSLINTI VIETOJE.
- GALUTINĘ LAUKO DURŲ SPALVĄ DERINTI SU PROJEKTO AUTORIU MI.

0	2025-02	Statybos leidimui, konkursui					
Laida	Išleidimo data	Laidos statusas. Keitimo priežastis (jei taikoma)					
Atestato Nr.		MB "ArchSprendimai". Įm. k. 302950506 Adresas: Kauno g. 99, Jurbarkas; mob. tel. +370 614 81077, +370 686 11403 el. paštas: info@archsprendimai.lt	STATINIO PROJEKTO PAVADINIMAS: GYDYMO PASKIRTIES PASTATO (LIGONINĖS 31D5p) VYDŪNO G. 56, JURBARKO M., JURBARKO R. SAV. REKONSTRAVIMO PROJEKTAS				
	PAREIGOS	PAVARDĖ	PARAŠAS	DATA	STATINIO NUMERIS IR PAVADINIMAS:		
A 1700	PV	M. GANUSAUSKAS		2025-02	31D5p - LIGONINĖ		
A 1700	PDV	M. GANUSAUSKAS		2025-02	DOKUMENTO PAVADINIMAS:	Laida	
A 2134	ARCH	A. GANUSAUSKAS		2025-02	DURŲ ŽINIARAŠTIS	0	
LT	STATYTOJAS: VIEŠOJI ĮSTAIGA JURBARKO LIGONINĖ				DOKUMENTO ŽYMUO: 20-10E-AS-TP-A-26	LAPAS	LAPŲ
						7	8

DURŲ ŽINIARAŠTIS					
ŽYMĖJIMAS	AUKŠTIS (CM)	PLOTIS (CM)	KIEKIS		PASTABOS
			KAIRĖ	DEŠINĖ	
D-29	215	110	1		Lauko durys, evakuacinės, iš lauko su kodine elektromagnetine spyna, iš vidaus su mygtuku, su lenkiama rankena, durų pritraukikliu, durų stabdžiu. Spalva - balta (RAL 9016). $U \leq 1,5W/(m^2 \cdot K)$
D-30	210	100	1		Lauko durys, evakuacinės, iš vidaus su kodine elektromagnetine spyna, iš lauko su mygtuku, su lenkiama rankena, durų pritraukikliu, durų stabdžiu. Spalva - balta (RAL 9016). $U \leq 1,5W/(m^2 \cdot K)$
V-1	280	360	1		Pakeliami segmentiniai vartai, vienas vartų segmentas (akių lygyje) - įstiklintas. Vartai pakeliami elektrine pavara, su nuotoliniu pulteliu ir jungtuku patalpoje
V-2	280	380	1		Pakeliami segmentiniai vartai, vienas vartų segmentas (akių lygyje) - įstiklintas. Vartuose integruotos evakuacinės durys, kurių varčios plotis ≥ 80 cm, kurių slenkstis ≤ 15 cm. Vartai pakeliami elektrine pavara, su nuotoliniu pulteliu ir jungtuku patalpoje

PASTABOS:

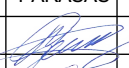
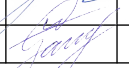
- DURŲ MATMENIS IR KIEKĮ BŪTINA TIKSLINTI VIETOJE.
- GALUTINĘ LAUKO DURŲ SPALVĄ DERINTI SU PROJEKTO AUTORIU MI.

0	2025-02	Statybos leidimui, konkursui					
Laida	Išleidimo data	Laidos statusas. Keitimo priežastis (jei taikoma)					
Atestato Nr.		MB "ArchSprendimai". Įm. k. 302950506 Adresas: Kauno g. 99, Jurbarkas; mob. tel. +370 614 81077, +370 686 11403 el. paštas: info@archsprendimai.lt	STATINIO PROJEKTO PAVADINIMAS: GYDYMO PASKIRTIES PASTATO (LIGONINĖS 31D5p) VYDŪNO G. 56, JURBARKO M., JURBARKO R. SAV. REKONSTRAVIMO PROJEKTAS				
	PAREIGOS	PAVARDĖ	PARAŠAS	DATA	STATINIO NUMERIS IR PAVADINIMAS:		
A 1700	PV	M. GANUSAUSKAS		2025-02	31D5p - LIGONINĖ		
A 1700	PDV	M. GANUSAUSKAS		2025-02	DOKUMENTO PAVADINIMAS:	LAI DA	
A 2134	ARCH	A. GANUSAUSKAS		2025-02	DURŲ ŽINIARAŠTIS	0	
LT	STATYTOJAS: VIEŠOJI ĮSTAIGA JURBARKO LIGONINĖ				DOKUMENTO ŽYMUO: 20-10E-AS-TP-A-26	LAPAS 8	LAPŲ 8

Grindų ant grunto šiltinimo detalė

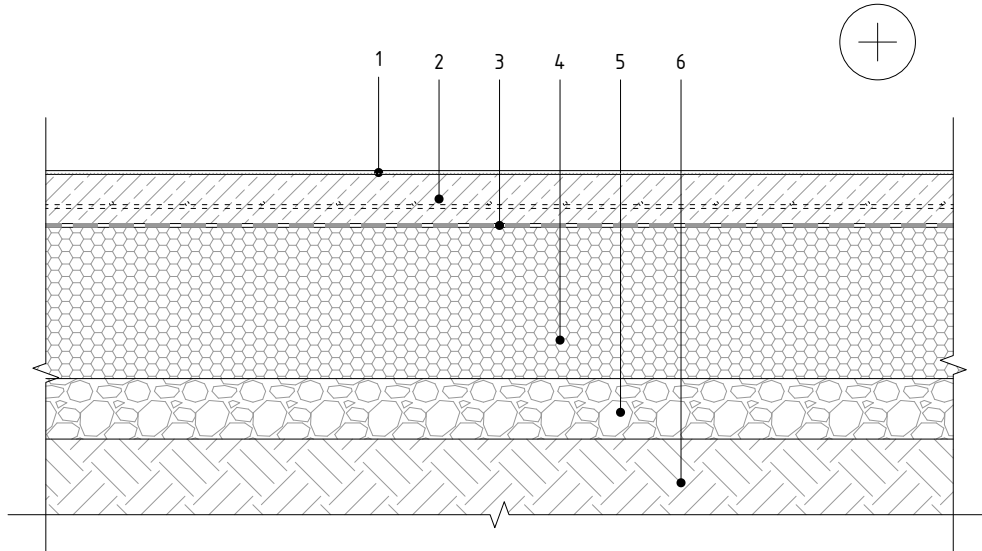

1	Vinilinė grindų danga
2	Armuotasis išlyginamasis sluoksnis, d≥80mm
3	Skiriamasis sluoksnis šildomoms grindims (plėvelė su folija)
4	Polistireninis putplastis EPS100 "geoporas", d≥200mm
5	Drenuojantis sluoksnis, d≥80mm
6	Gruntas

Grindų ant grunto šilumos perdavimo koeficiento U vertė - 0.215 W/m²K

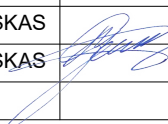
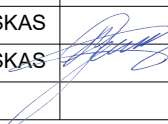
0	2025-04	Statybos leidimui, konkursui			
Laida	Išleidimo data	Laidos statusas. Keitimo priežastis (jei taikoma)			
Atestato Nr.		MB "ArchSprendimai". Įm. k. 302950506 Adresas: Kauno g. 99, Jurbarkas; mob. tel. +370 686 11403, +370 614 81077 el. paštas: info@archsprendimai.lt	STATINIO PROJEKTO PAVADINIMAS: GYDYMO PASKIRTIES PASTATO (LIGONINĖS) VYDŪNO G. 56, JURBARKO M., JURBARKO R. SAV. REKONSTRAVIMO PROJEKTAS		
	PAREIGOS PAVARDĖ	PARAŠAS	DATA	STATINIO NUMERIS IR PAVADINIMAS:	
A 1700	PV	M. GANUSAUSKAS		2025-04	31D5p - LIGONINĖ
A 1700	PDV	M. GANUSAUSKAS		2025-04	DOKUMENTO PAVADINIMAS: DETALĖ GG1 M 1:10
LT	STATYTOJAS: VIEŠOJI ĮSTAIGA JURBARKO LIGONINĖ		DOKUMENTO ŽYMUO: 20-10E-AS-TP-A-27		LAPAS 1
					LAPŲ 1

GMP AUTOMOBILIŲ SUSTOJIMO PATALPOS
GRINDŲ ANT GRUNTO ĮRENGIMO DETALĖ

PAVIRŠIUS SUKIETINTAS MINERALINIŲ KIETIKLIŲ IR
PADENGAS APSAUGINE MEMBRANA
GRINDŲ PLOKŠTĖ 120-140MM
BETONAS C30/37 XC4, XF4, ARMUOTA PLIENINE FIBRA 30kg/m³
+POLIPROPILENO PLAUŠAS CRACKSTOP ULTRA (ARBA ANALOGAS) 0.6kg/m³
SKIRIAMASIS SLUOKSNIS (PE PLĖVELĖ)
SKALDA (DEFORMACIJŲ MODULIS E_{vd}>45MPa) 150MM
SUTANKINTAS SMĖLINIS GRUNTAS 300MM
(DEFORMACIJŲ MODULIS E_{vd}>30MPa)

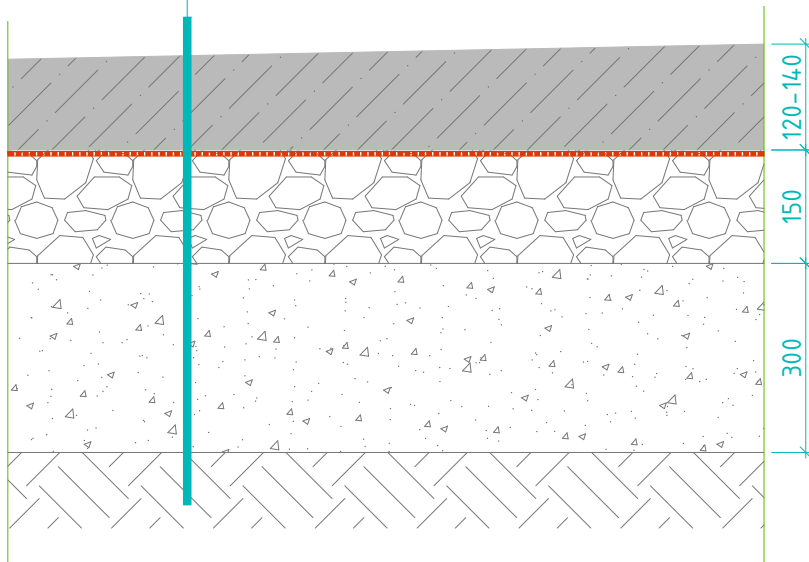

0	2025-04	Statybos leidimui, konkursui		
Laida	Išleidimo data	Laidos statusas. Keitimo priežastis (jei taikoma)		
Atestato Nr.		MB "ArchSprendimai". Įm. k. 302950506 Adresas: Kauno g. 99, Jurbarkas; mob. tel. +370 686 11403, +370 614 81077 el. paštas: info@archsprendimai.lt	STATINIO PROJEKTO PAVADINIMAS: GYDYMO PASKIRTIES PASTATO (LIGONINĖS) VYDŪNO G. 56, JURBARKO M., JURBARKO R. SAV. REKONSTRAVIMO PROJEKTAS	
	PAREIGOS PAVARDĖ	PARAŠAS	DATA	STATINIO NUMERIS IR PAVADINIMAS:
A 1700	PV	M. GANUSAUSKAS	2025-04	31D5p - LIGONINĖ
A 1700	PDV	M. GANUSAUSKAS	2025-04	DOKUMENTO PAVADINIMAS: DETALĖ GG2 M 1:10
				LAPAS
LT	STATYTOJAS: VIEŠOJI ĮSTAIGA JURBARKO LIGONINĖ		DOKUMENTO ŽYMUO: 20-10E-AS-TP-A-28	LAPŲ 1

Trečio aukšto šildomų patalpų grindų įrengimo detalė

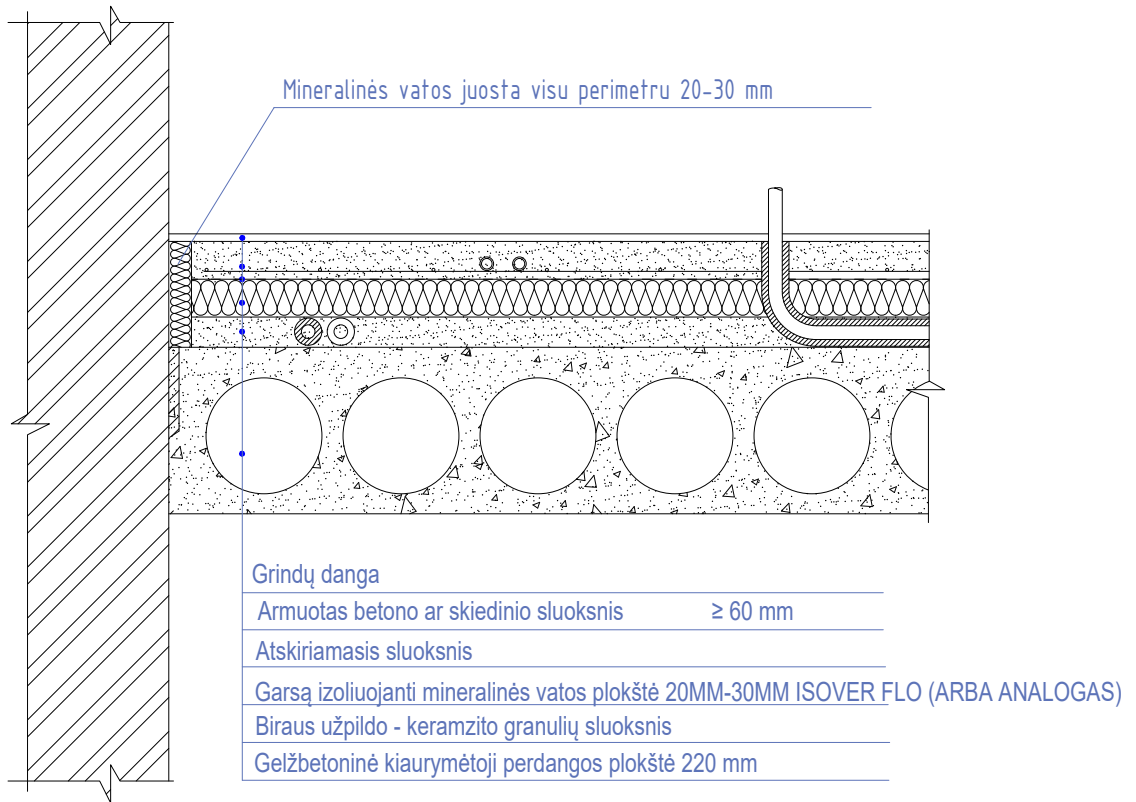

Gaminys	220 mm g/b kiaurymėta perdangos plokštė	
	$R'_w + C_{100-3150}, \text{dB}$	$L'_{n,w} + C_{i,100-2500}, \text{dB}$
Garsą izoliuojanti mineralinės vatos plokštė (20 mm)	59 - 64	41 - 45
Garsą izoliuojanti mineralinės vatos plokštė (30 mm)	59 - 64	39 - 43

PASTABOS:

1. Naudojamos tik turinčios techninį liudijimą (ETL) ir CE ženklų ženklinamos išorės tinkuojamos sudėtinės termoizoliacinės sistemos.
2. Mazgo tvirtinimas ir naudojamos medžiagos turi būti parenkamos darbo projekto stadijoje konstrukcinėje dalyje atsižvelgiant į naudojamos sistemos gamintojo nurodymus;
3. **Birus užpildo storis turi būti parenkamas taip, kad projektuojamų patalpų grindų aukštis būtų lygus esamam trečio aukšto grindų lygiui.**

0	2025-04	Statybos leidimui, konkursui		
Laida	Išleidimo data	Laidos statusas. Keitimo priežastis (jei taikoma)		
Atestato Nr.		MB "ArchSprendimai". Įm. k. 302950506 Adresas: Kauno g. 99, Jurbarkas; mob. tel. +370 686 11403, +370 614 81077 el. paštas: info@archsprendimai.lt	STATINIO PROJEKTO PAVADINIMAS: GYDYMO PASKIRTIES PASTATO (LIGONINĖS) VYDŪNO G. 56, JURBARKO M., JURBARKO R. SAV. REKONSTRAVIMO PROJEKTAS	
	PARĖIGOS PAVARDĖ	PARAŠAS	DATA	STATINIO NUMERIS IR PAVADINIMAS:
A 1700	PV	M. GANUSAUSKAS	2025-04	31D5p - LIGONINĖ
A 1700	PDV	M. GANUSAUSKAS	2025-04	DOKUMENTO PAVADINIMAS: DETALĖ GP1 M 1:10
LT	STATYTOJAS:	VIEŠOJI ĮSTAIGA JURBARKO LIGONINĖ		DOKUMENTO ŽYMUO: 20-10E-AS-TP-A-29
				LAPAS LAPŲ
				1 1

Trečio aukšto ventkamos grindų įrengimo detalė

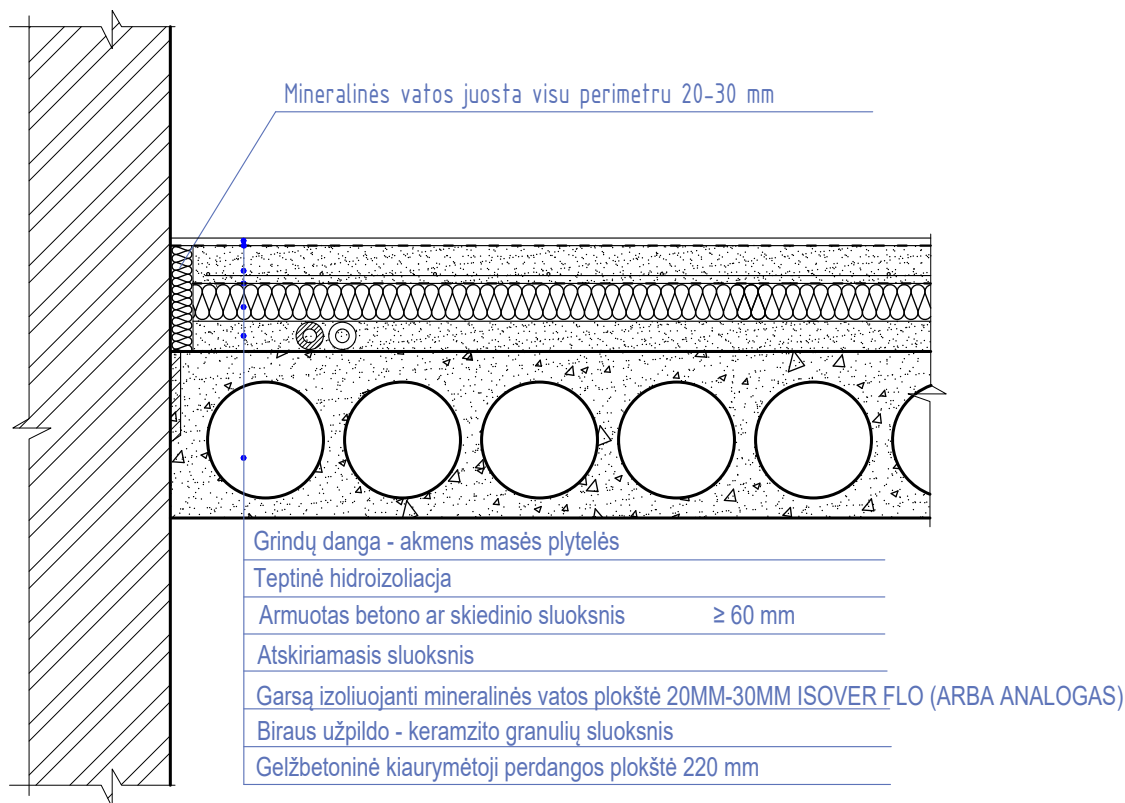

Gaminys	220 mm g/b kiaurymėta perdangos plokštė	
	$R'_w + C_{100-3150}$, dB	$L'_{n,w} + C_{i,100-2500}$, dB
Garsą izoliuojanti mineralinės vatos plokštė (20 mm)	59 - 64	41 - 45
Garsą izoliuojanti mineralinės vatos plokštė (30 mm)	59 - 64	39 - 43

PASTABOS:

1. Naudojamos tik turinčios techninį liudijimą (ETL) ir CE ženklų ženklinamos išorės tinkuojamos sudėtinės termoizoliacinės sistemos.
2. Mazgo tvirtinimas ir naudojamos medžiagos turi būti parenkamos darbo projekto stadijoje konstrukcinėje dalyje atsižvelgiant į naudojamos sistemos gamintojo nurodymus;
3. **Birus užpildo storis turi būti parenkamas taip, kad projektuojamų patalpų grindų aukštis būtų lygus esamam trečio aukšto grindų lygiui.**

0	2025-04	Statybos leidimui, konkursui		
Laida	Išleidimo data	Laidos statusas. Keitimo priežastis (jei taikoma)		
Atestato Nr.	 MB "ArchSprendimai". Jm. k. 302950506 Adresas: Kauno g. 99, Jurbarkas; mob. tel. +370 686 11403, +370 614 81077 el. paštas: info@archsprendimai.lt	STATINIO PROJEKTO PAVADINIMAS: GYDYMO PASKIRTIES PASTATO (LIGONINĖS) VYDŪNO G. 56, JURBARKO M., JURBARKO R. SAV. REKONSTRAVIMO PROJEKTAS		
	PAREIGOS PAVARDĖ	PARAŠAS	DATA	STATINIO NUMERIS IR PAVADINIMAS:
A 1700	PV	M. GANUSAUSKAS	2025-04	31D5p - LIGONINĖ
A 1700	PDV	M. GANUSAUSKAS	2025-04	DOKUMENTO PAVADINIMAS: DETALĖ GP2 M 1:10
LT	STATYTOJAS: VIEŠOJI ĮSTAIGA JURBARKO LIGONINĖ	DOKUMENTO ŽYMUO: 20-10E-AS-TP-A-29A		LAPAS 1
				LAPŲ 1

Tinkuojamų sistemų sienos pagalbinese patalpose šiltinimo detalė

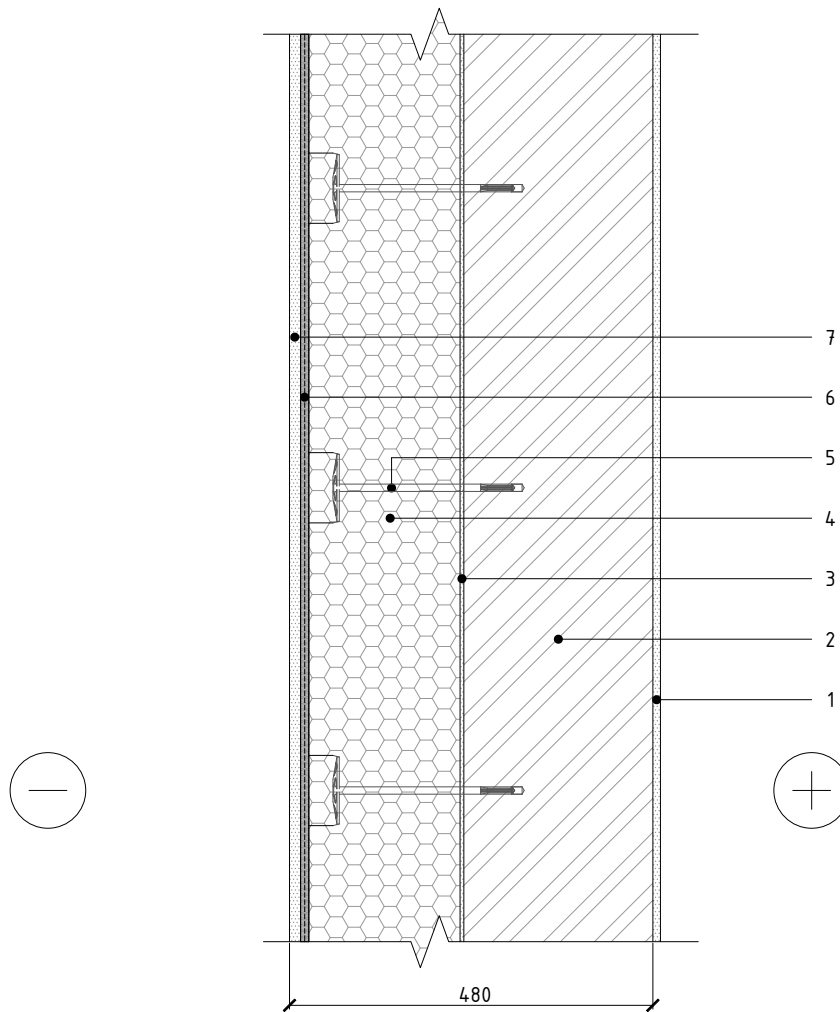

1	Vidaus apdaila - tinkas, d≤10mm
2	Silikatinių blokelių mūras, d=240 mm
3	Klijų sluoksnis, d=5mm
4	Polistireninis putplastis EPS 70, d=220mm
5	Tvirtinimo elementas - smeigė
6	Armuotas tinkas
7	Išorės apdaila - struktūrinis apdailos tinkas

Mūro sienos šilumos perdavimo koeficiento U vertė - 0.20 W/m²K

0	2025-04	Statybos leidimui, konkursui		
Laida	Išleidimo data	Laidos statusas. Keitimo priežastis (jei taikoma)		
Atestato Nr.	 MB "ArchSprendimai". Įm. k. 302950506 Adresas: Kauno g. 99, Jurbarkas; mob. tel. +370 686 11403, +370 614 81077 el. paštas: info@archsprendimai.lt	STATINIO PROJEKTO PAVADINIMAS: GYDYMO PASKIRTIES PASTATO (LIGONINĖS) VYDŪNO G. 56, JURBARKO M., JURBARKO R. SAV. REKONSTRAVIMO PROJEKTAS		
		STATINIO NUMERIS IR PAVADINIMAS:		
	PAREIGOS PAVARDĖ	PARAŠAS	DATA	31D5p - LIGONINĖ
A 1700	PV	M. GANUSAUSKAS	2025-04	DOKUMENTO PAVADINIMAS: DETALĖ S1 M 1:10
A 1700	PDV	M. GANUSAUSKAS	2025-04	
LT	STATYTOJAS: VIEŠOJI ĮSTAIGA JURBARKO LIGONINĖ		DOKUMENTO ŽYMUO: 20-10E-AS-TP-A-30	
			LAPAS	LAPŲ
			1	1

Metalinio karkaso pertvara su akmens vatos užpildu

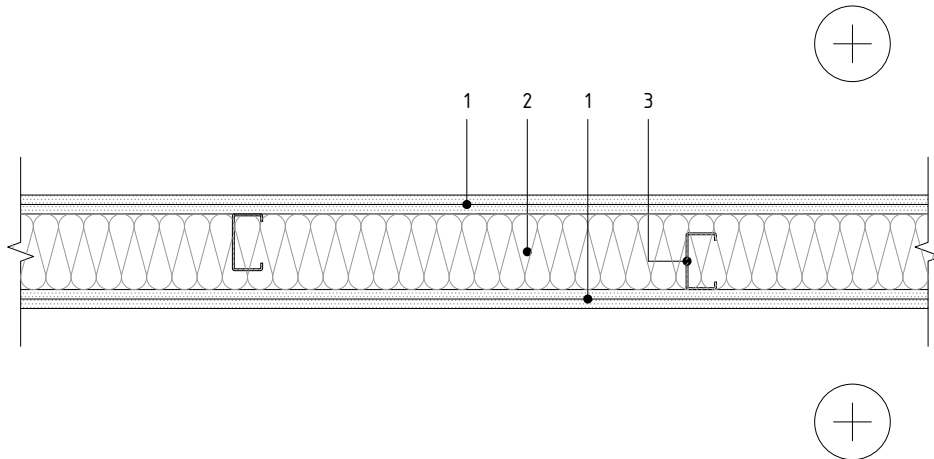

1	Gipso kartono plokštė, 2sl., d=25mm
2	Mineralinė vata – PAROC Solid (arba analogas), d=100mm
3	Karkaso elementas

Techninis liudijimas ETA-07/0071
Atsparumas ugniai EI 90

Garsą izoliuojanti konstrukcija	
Laboratorinė vertė R_w dB	Prognozuojama vertė R'_w dB
58	48

0	2025-04	Statybos leidimui, konkursui		
Laida	Išleidimo data	Laidos statusas. Keitimo priežastis (jei taikoma)		
Atestato Nr.	MB "ArchSprendimai". Įm. k. 302950506 Adresas: Kauno g. 99, Jurbarkas; mob. tel. +370 686 11403, +370 614 81077 el. paštas: info@archsprendimai.lt	STATINIO PROJEKTO PAVADINIMAS: GYDYMO PASKIRTIES PASTATO (LIGONINĖS) VYDŪNO G. 56, JURBARKO M., JURBARKO R. SAV. REKONSTRAVIMO PROJEKTAS		
		STATINIO NUMERIS IR PAVADINIMAS:		
	PAREIGOS PAVARDĖ	PARAŠAS	DATA	31D5p - LIGONINĖ
A 1700	PV	M. GANUSAUSKAS	2025-04	DOKUMENTO PAVADINIMAS: DETALĖ S2 M 1:10
A 1700	PDV	M. GANUSAUSKAS	2025-04	
LT	STATYTOJAS: VIEŠOJI ĮSTAIGA JURBARKO LIGONINĖ		DOKUMENTO ŽYMUO: 20-10E-AS-TP-A-31	
			LAPAS	LAPŲ
			1	1

Priešgaisrinė užtvara EI 180 - metalinio karkaso pertvara su akmens vatos užpildu

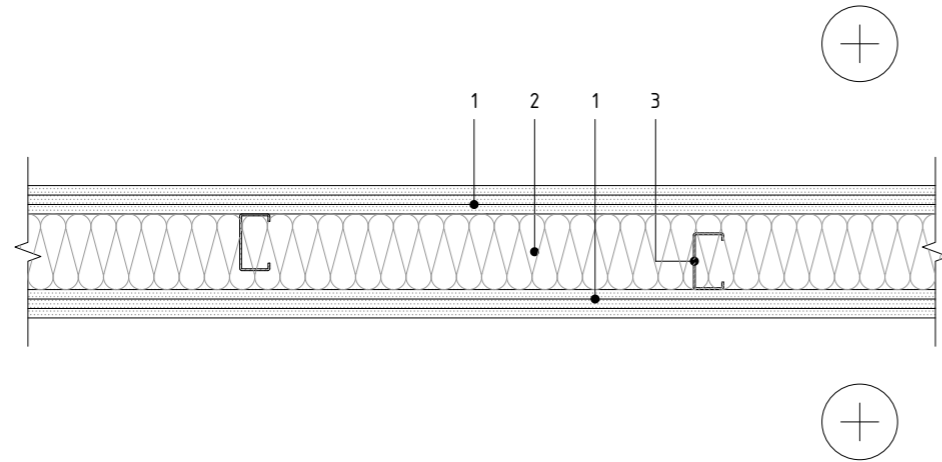

1	Norgips GKF tipo DF (arba analogas) priešgaisrinio gipso kartono plokštė, 3sl., d=25mm
2	Mineralinė vata - PAROC Solid (arba analogas), d=100mm
3	Karkaso elementas

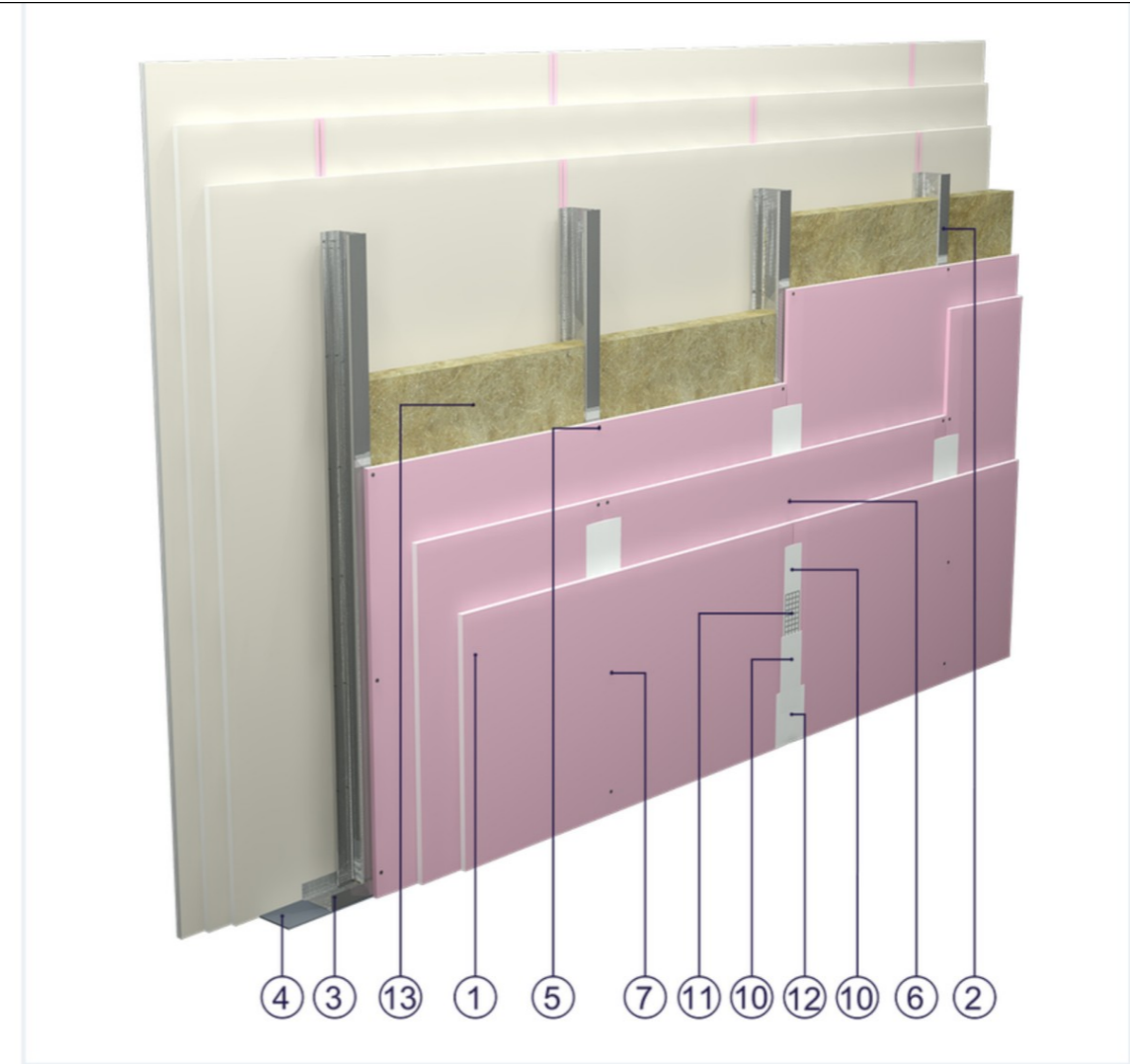



Pertvaros elementai

1. Norgips GKF tipo DF gipso kartono plokštės, kurių storis 12,5 mm
2. Norgips CW 75 (stulpeliai) profiliai, kurių maks. ašinis atstumas yra kas 60 cm
3. Norgips UW 75 profiliai pritvirtinti prie horizontalių laikančiųjų elementų
4. Norgips sandarinimo juosta plotis 75 mm
5. Tarpai tarp Norgips savigręžių į metalą 3,5 x 25 mm, maks. kas 75 cm
6. Tarpai tarp Norgips savigręžių į metalą 3,5 x 35 mm, maks. kas 50 cm
7. Blachowkręty Norgips 3,5 x 55 mm w rozstawie max. co 25 cm
8. Tvirtinimo kaiščiai min. Ø 6 x 40 mm, tarpai maks. kas 80 cm
9. Skylės stulpeliuose skirtos praveisti instaliacijos laidams
10. Norgips Extra Finish arba Norgips Light Ready Mix universalus glaistas
11. Norgips armavimo juosta
12. Norgips Extra Finish arba Norgips Light Ready Mix universalus glaistas
13. Mineralinė vata

Pastabos:

1. Gipso kartono lakštų sujungimo vietos turi būti nuglaistytos specialiu glaistu Norgips Extra Finish arba Norgips Ready Mix (arba analogas), ant šio glaisto klijuojama Norgips (arba analogas) armavimo juosta, kuri vėl užglaistoma tuo pačiu glaistu.
2. Dengiant skirtingus gipso kartono sluoksnius, lakštų sujungimo siūlės negali sutapti.
3. **Pateikta Norgips GKF tipo priešgaisrinė užtvara EI 180 gali būti keičiama analogiška kito gamintojo EI 180 užtvara.**

0	2025-04	Statybos leidimui, konkursui	
Laida	Išleidimo data	Laidos statusas. Keitimo priežastis (jei taikoma)	
Atestato Nr.	 MB "ArchSprendimai", Jm. k. 302950506 Adresas: Kauno g. 99, Jurbarkas; mob. tel. +370 686 11403, +370 614 81077 el. paštas: info@archsprendimai.lt	STATINIO PROJEKTO PAVADINIMAS: GYDYMO PASKIRTIES PASTATO (LIGONINĖS) VYDŪNO G. 56, JURBARKO M., JURBARKO R. SAV. REKONSTRAVIMO PROJEKTAS	
	PAREIGOS PAVARDĖ	PARAŠAS	DATA
A 1700	PV M. GANUSAUSKAS		2025-04
A 1700	PDV M. GANUSAUSKAS		2025-04
LT	STATYTOJAS: VIEŠOJI ĮSTAIGA JURBARKO LIGONINĖ	STATINIO NUMERIS IR PAVADINIMAS: 31D5p - LIGONINĖ	
		DOKUMENTO PAVADINIMAS: DETALĖ S3 M 1:10	
		DOKUMENTO ŽYMUO: 20-10E-AS-TP-A-32	
		LAPAS	LAPŲ
		1	1

Nevėdinamos sistemos sienos ir cokolio gyvenamosiose patalpose šiltinimo detalė

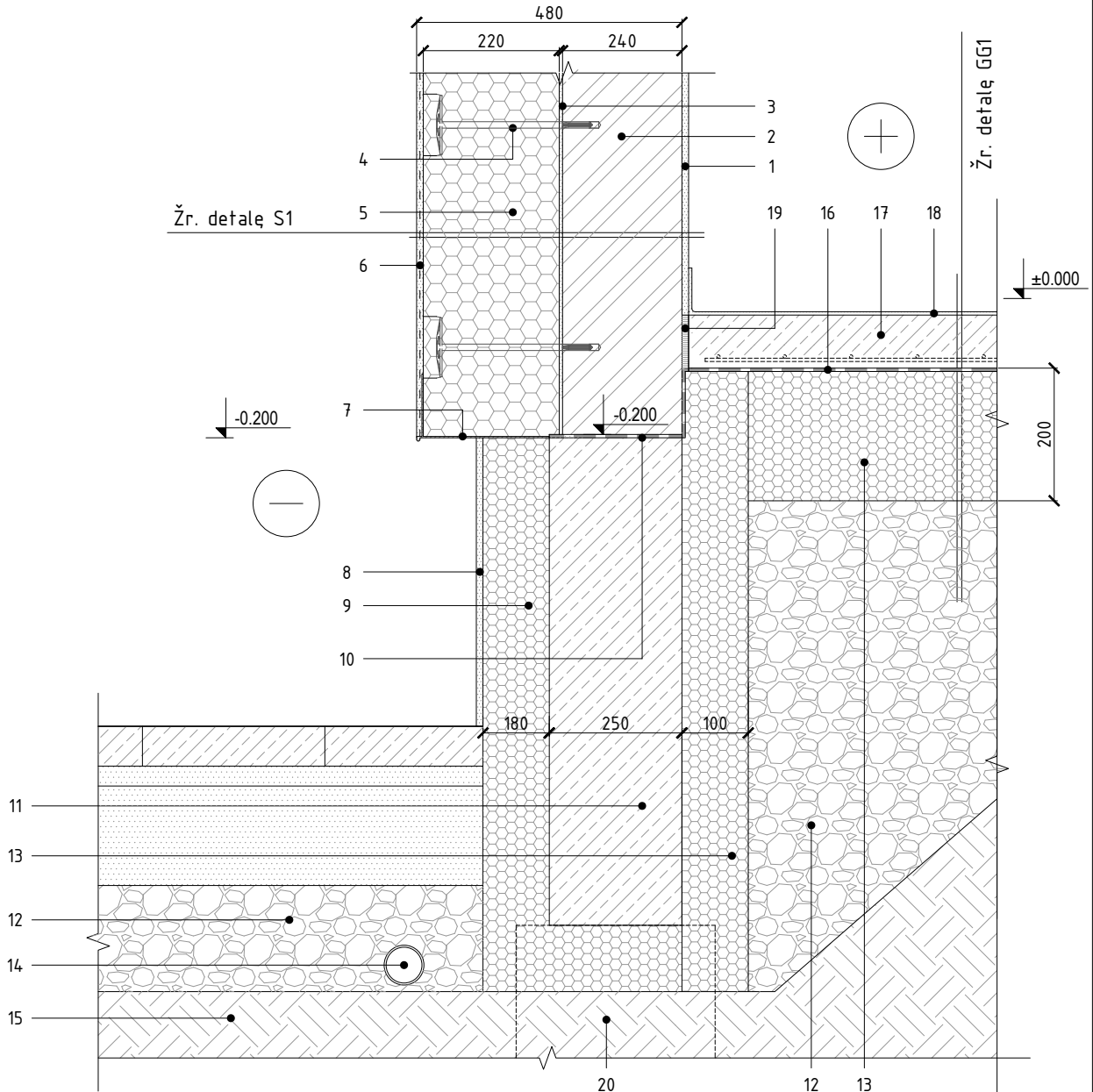

1	Vidaus apdaila - glaistymas, dažymas
2	Silikatinių blokelių mūras, d=240 mm
3	Klijų sluoksnis, d=2-5mm
4	Tvirtinimo elementas - smeigė
5	Polistireninis putplastis EPS 70 d=200mm
6	Išorės apdaila - struktūrinis apdailos tinkas
7	Užbaigimo profiliuotis
8	Išorės apdaila - tinkas, dvigubai armuotas d≥20mm
9	Polistireninis putplastis EPS 100 "geoporas", d=180mm
10	Hidroizoliacija
11	Pamatinė juosta, d=250mm

12	Drenuojantis sluoksnis, d≥80mm
13	Polistireninis putplastis EPS100, d=200mm
14	Drenažas
15	Gruntas
16	Skiriamasis sluoksnis šildomoms grindims (plėvelė su folija)
17	Armuotasis išlyginamasis sluoksnis, d≥80mm
18	Vinilinė grindų danga
19	Tarpinė, d=10mm
20	Polis

Grindų ant grunto šilumos perdavimo koeficiento U vertė - 0.215 W/m²K

Cokolio sienos šilumos perdavimo koeficiento U vertė - 0.22 W/m²K

Mūro sienos šilumos perdavimo koeficiento U vertė - 0.20 W/m²K

0	2025-04	Statybos leidimui, konkursui		
Laida	Išleidimo data	Laidos statusas. Keitimo priežastis (jei taikoma)		
Atestato Nr.	 MB "ArchSprendimai". Įm. k. 302950506 Adresas: Kauno g. 99, Jurbarkas; mob. tel. +370 686 11403, +370 614 81077 el. paštas: info@archsprendimai.lt	STATINIO PROJEKTO PAVADINIMAS: GYDYMO PASKIRTIES PASTATO (LIGONINĖS) VYDŪNO G. 56, JURBARKO M., JURBARKO R. SAV. REKONSTRAVIMO PROJEKTAS		
		STATINIO NUMERIS IR PAVADINIMAS:		
	PAREIGOS PAVARDĖ	PARAŠAS	DATA	31D5p - LIGONINĖ
A 1700	PV	M. GANUSAUSKAS	2025-04	DOKUMENTO PAVADINIMAS: DETALE C1 M 1:10
A 1700	PDV	M. GANUSAUSKAS	2025-04	
LT	STATYTOJAS: VIEŠOJI ĮSTAIGA JURBARKO LIGONINĖ		DOKUMENTO ŽYMUO: 20-10E-AS-TP-A-33	
	LAPAS	LAPŲ		
	1	1		

PVC lango laiptinėje įstatymas išorinėje sienos pusėje, detalė ties nuolaja

Vertikalus pjūvis

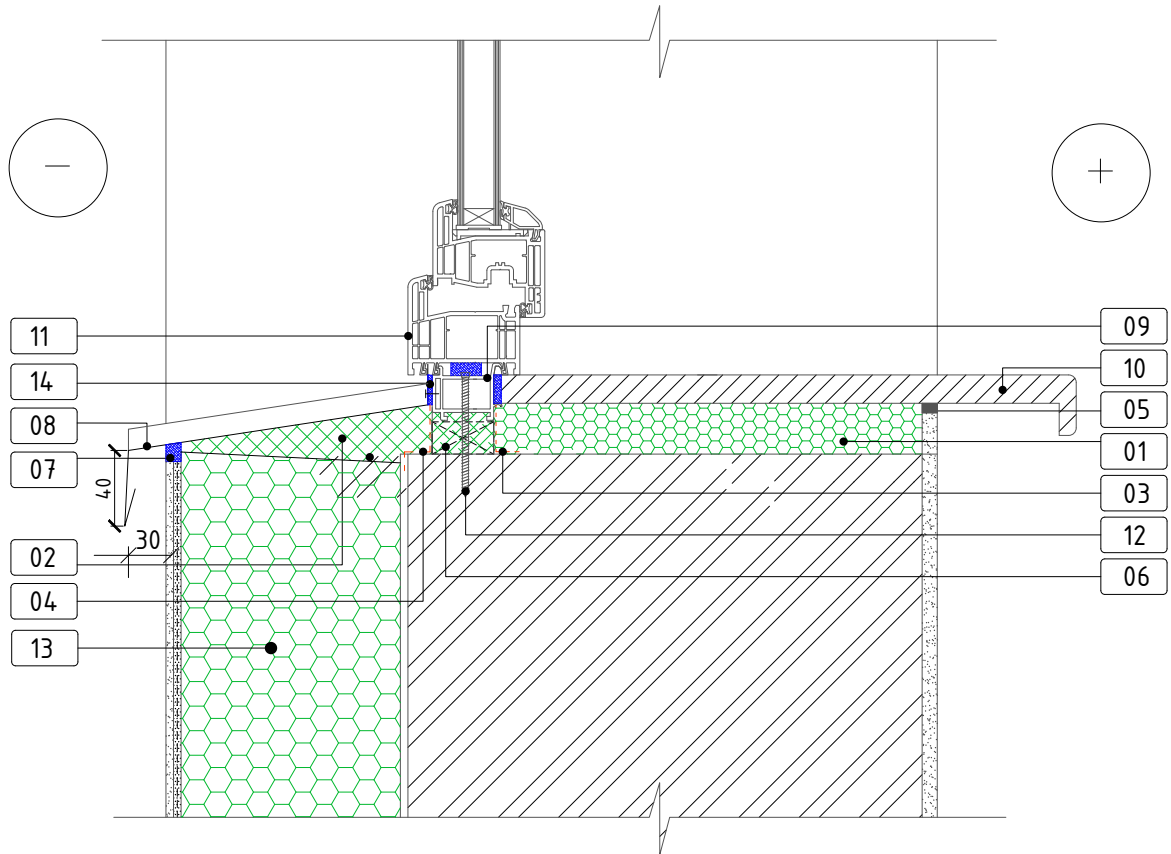

Montuojant langus naudoti vidinę garo izoliacinę (03) ir išorinę hidroizoliacinę (04) juostas. Šio mazgo pažeidžiamiausia vieta - sujungimai su polanginiu profiliuočiu (09); jų sandarinimui naudoti elastinį hermetiką (07).

Lango nuolaja turi būti su pakankamu (apie 5%) nuolydžiu ir išsikišti nuo sienos ne mažiau kaip 30 mm. Vidinė palangė montuojama su minimaliu (apie 1%) nuolydžiu į vidaus pusę. Skirtingų medžiagų jungimosi vietose naudoti elastinį hermetiką (05).

PASTABOS:

1. Matmenys duoti milimetrais;
2. Matmenis būtina tikslinti vietoje, prieš užsakant gaminius ir atliekant montavimo darbus;
3. Naudojamos tik turinčios techninį liudijimą (ETL) ir CE ženklų ženklinamos išorės tinkuojamos sudėtinės termoizoliacinės sistemos.

- 01 polistireninis putplastis EPS 100 arba sandarinimo putos
- 02 šilumos ir garso izoliacija
- 03 garo izoliacinė juosta
- 04 hidroizoliacinė juosta
- 05 elastinis hermetikas
- 06 sandarinimo putos
- 07 elastinis hermetikas
- 08 nuolaja
- 09 polanginis profiliuotus
- 10 vidaus palangė
- 11 PVC langas
- 12 tvirtinimo sraigtas
- 13 polistireninis putplastis EPS 70
- 14 išsiplečianti tarpinė

0	2025-04	Statybos leidimui, konkursui		
Laida	Išleidimo data	Laidos statusas. Keitimo priežastis (jei taikoma)		
Atestato Nr.		MB "ArchSprendimai". Įm. k. 302950506 Adresas: Kauno g. 99, Jurbarkas; mob. tel. +370 686 11403, +370 614 81077 el. paštas: info@archsprendimai.lt	STATINIO PROJEKTO PAVADINIMAS: GYDYMO PASKIRTIES PASTATO (LIGONINĖS) VYDŪNO G. 56, JURBARKO M., JURBARKO R. SAV. REKONSTRAVIMO PROJEKTAS	
	PARĖIGOS PAVARDĖ	PARAŠAS	DATA	STATINIO NUMERIS IR PAVADINIMAS:
A 1700	PV	M. GANUSAUSKAS	2025-04	31D5p - LIGONINĖ
A 1700	PDV	M. GANUSAUSKAS	2025-04	DOKUMENTO PAVADINIMAS: DETALĖ LS3-A M 1:10
LT	STATYTOJAS:	VIEŠOJI ĮSTAIGA JURBARKO LIGONINĖ		DOKUMENTO ŽYMUO: 20-10E-AS-TP-A-34
				LAPAS
				LAPŲ
				0
				1
				1

PVC lango rūsyje įstatymas išorinėje sienos pusėje, detalė ties viršlankiu

Vertikalus pjūvis

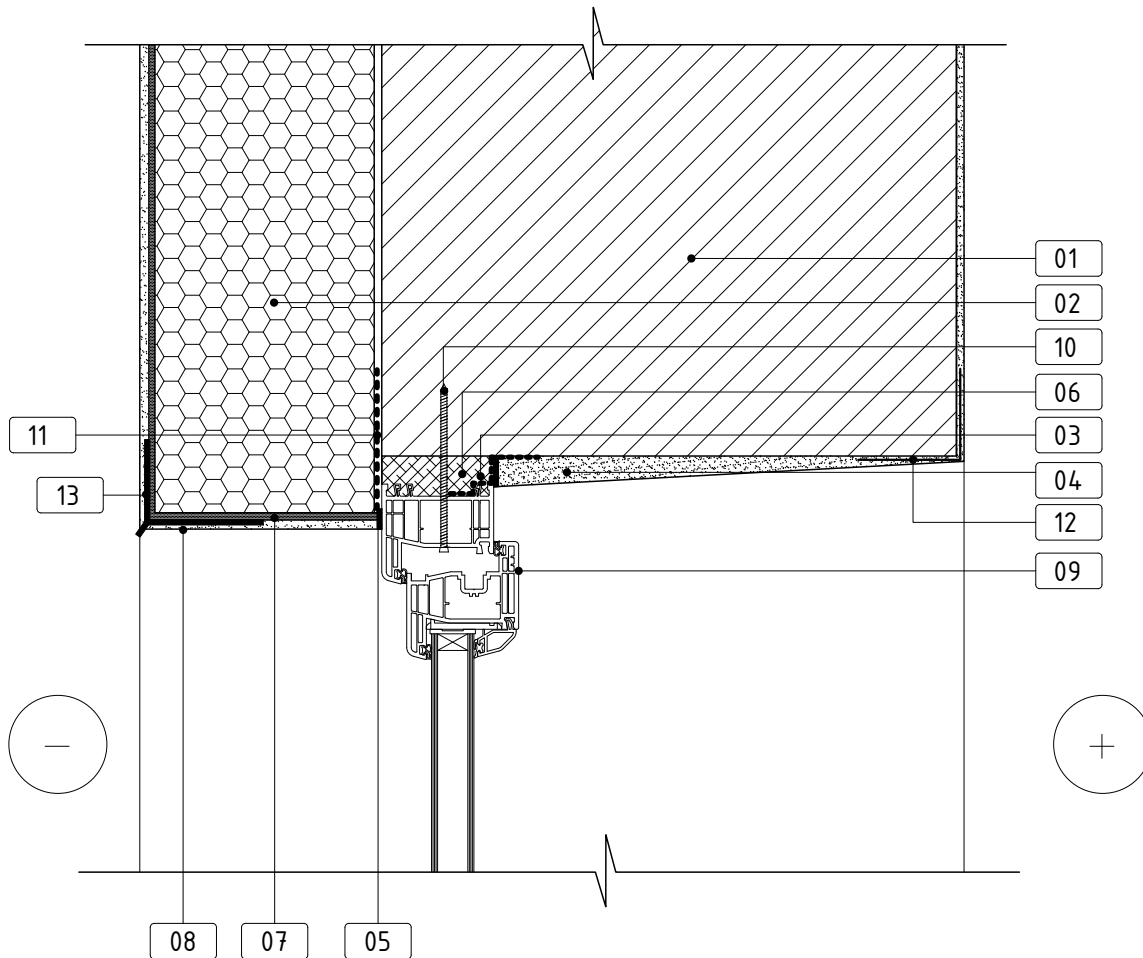

Montuojant langus naudoti vidinė garo izoliacinę juostą (03). Iš vidinės pusės sandarinimo medžiaga aptaisoma apdailos tinku/glaistu. Iš išorinės pusės šiltinant angokraštį būtina naudoti specialų šiltinimo sistemos sandarinimo profiliuotą (05). Skirtingų medžiagų jungimosi vietose naudoti elastinį hermetiką.

PASTABOS:

1. Matmenys duoti milimetrais;
2. Matmenis būtina tikslinti vietoje, prieš užsakant gaminius ir atliekant montavimo darbus.

- 01 esama siena
- 02 polistireninis putplastis EPS 100
- 03 garo izoliacinė juosta
- 04 apdaila (tinkas / glaistas / dažai)
- 05 sandarinimo profiliuotus
- 06 sandarinimo putas
- 07 armuotas tinkas
- 08 struktūrinis tinkas
- 09 PVC langas
- 10 tvirtinimo sraigtas
- 11 hidroizoliacinė juosta
- 12 kampuočiai su tinkleliu
- 13 nulašėjimo profilis

0	2025-04	Statybos leidimui, konkursui		
Laida	Išleidimo data	Laidos statusas. Keitimo priežastis (jei taikoma)		
Atestato Nr.		MB "ArchSprendimai". Įm. k. 302950506 Adresas: Kauno g. 99, Jurbarkas; mob. tel. +370 686 11403, +370 614 81077 el. paštas: info@archsprendimai.lt	STATINIO PROJEKTO PAVADINIMAS: GYDYMO PASKIRTIES PASTATO (LIGONINĖS) VYDŪNO G. 56, JURBARKO M., JURBARKO R. SAV. REKONSTRAVIMO PROJEKTAS	
	PAREIGOS PAVARDĖ	PARAŠAS	DATA	STATINIO NUMERIS IR PAVADINIMAS:
A 1700	PV	M. GANUSAUSKAS	2025-04	31D5p - LIGONINĖ
A 1700	PDV	M. GANUSAUSKAS	2025-04	DOKUMENTO PAVADINIMAS:
				DETALĖ LS2
LT	STATYTOJAS:	DOKUMENTO ŽYMUO:		LAPAS LAPŲ
	VIEŠOJI ĮSTAIGA JURBARKO LIGONINĖ	20-10E-AS-TP-A-35		1 1

PVC lango rūsyje įstatymas išorinėje sienos pusėje, detalė ties šoniniu angokraščiu

Horizontalus pjūvis

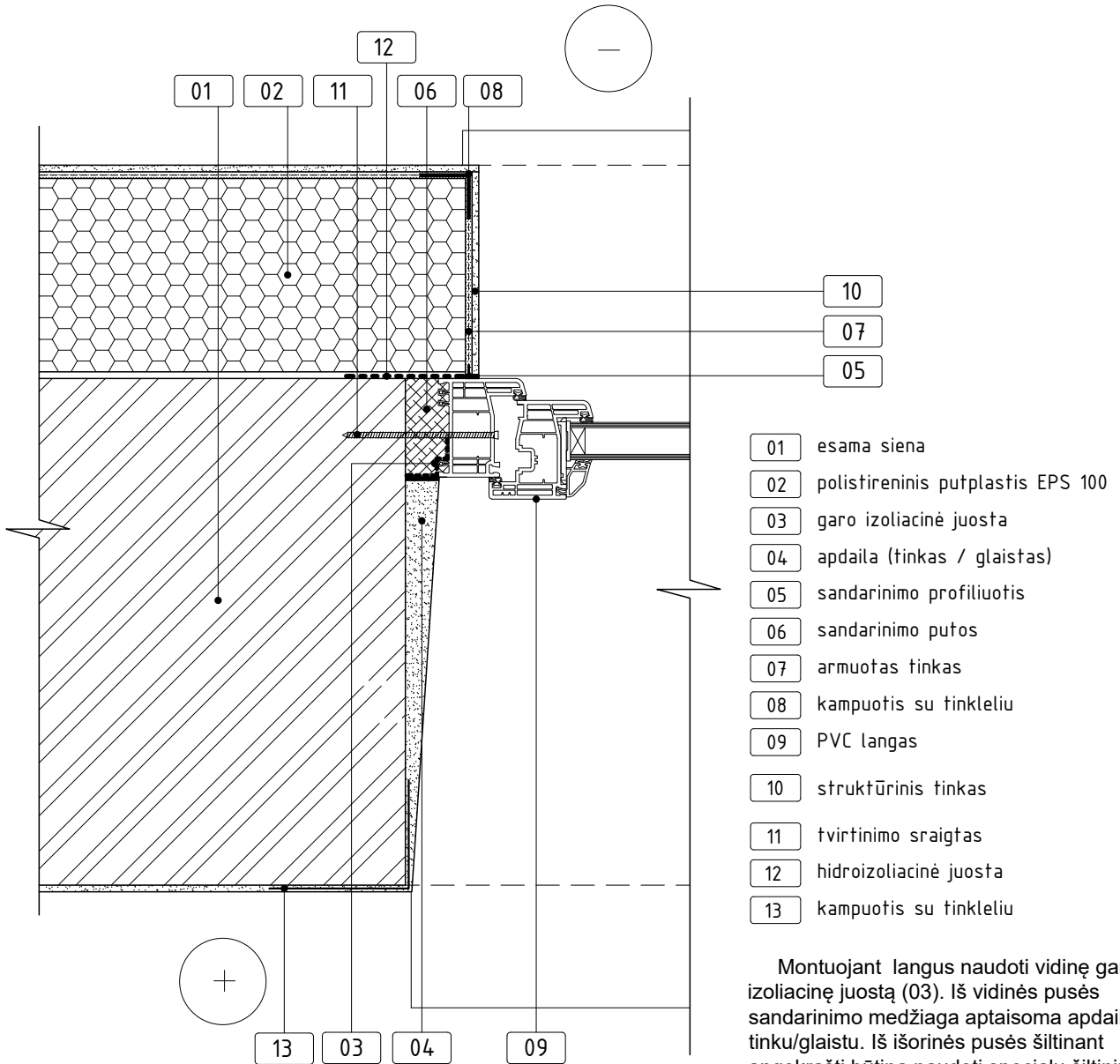

- 01 esama siena
- 02 polistireninis putplastis EPS 100
- 03 garo izoliacinė juosta
- 04 apdaila (tinkas / glaistas)
- 05 sandarinimo profiliuotis
- 06 sandarinimo putas
- 07 armuotas tinkas
- 08 kampuotis su tinkleliu
- 09 PVC langas
- 10 struktūrinis tinkas
- 11 tvirtinimo sraigtas
- 12 hidroizoliacinė juosta
- 13 kampuotis su tinkleliu

Montuojant langus naudoti vidinę garo izoliacinę juostą (03). Iš vidinės pusės sandarinimo medžiaga aptaisoma apdailos tinku/glaistu. Iš išorinės pusės šiltinant angokraštį būtina naudoti specialų šiltinimo sistemos sandarinimo profiliuotį su tinkleliu (05). Skirtingų medžiagų jungimosi vietose naudoti elastinę hermetiką.

PASTABOS:

1. Matmenys duoti milimetrais;
2. Matmenis būtina tikslinti vietoje, prieš užsakant gaminius ir atliekant montavimo darbus;

0	2025-04	Statybos leidimui, konkursui		
Laida	Išleidimo data	Laidos statusas. Keitimo priežastis (jei taikoma)		
Atestato Nr.	MB "ArchSprendimai". Įm. k. 302950506 Adresas: Kauno g. 99, Jurbarkas; mob. tel. +370 686 11403, +370 614 81077 el. paštas: info@archsprendimai.lt	STATINIO PROJEKTO PAVADINIMAS: GYDYMO PASKIRTIES PASTATO (LIGONINĖS) VYDŪNO G. 56, JURBARKO M., JURBARKO R. SAV. REKONSTRAVIMO PROJEKTAS		
		STATINIO NUMERIS IR PAVADINIMAS:		
	PAREIGOS PAVARDĖ	PARAŠAS	DATA	
A 1700	PV	M. GANUSAUSKAS		2025-04
A 1700	PDV	M. GANUSAUSKAS		2025-04
				DOKUMENTO PAVADINIMAS: DETALĖ LS1
LT	STATYTOJAS: VIEŠOJI ĮSTAIGA JURBARKO LIGONINĖ	DOKUMENTO ŽYMUO: 20-10E-AS-TP-A-36		LAPAS 1
				LAPŲ 1

Pastato plokščiojo stogo ant
gelžbetoninių plokščių šiltinimo detalė

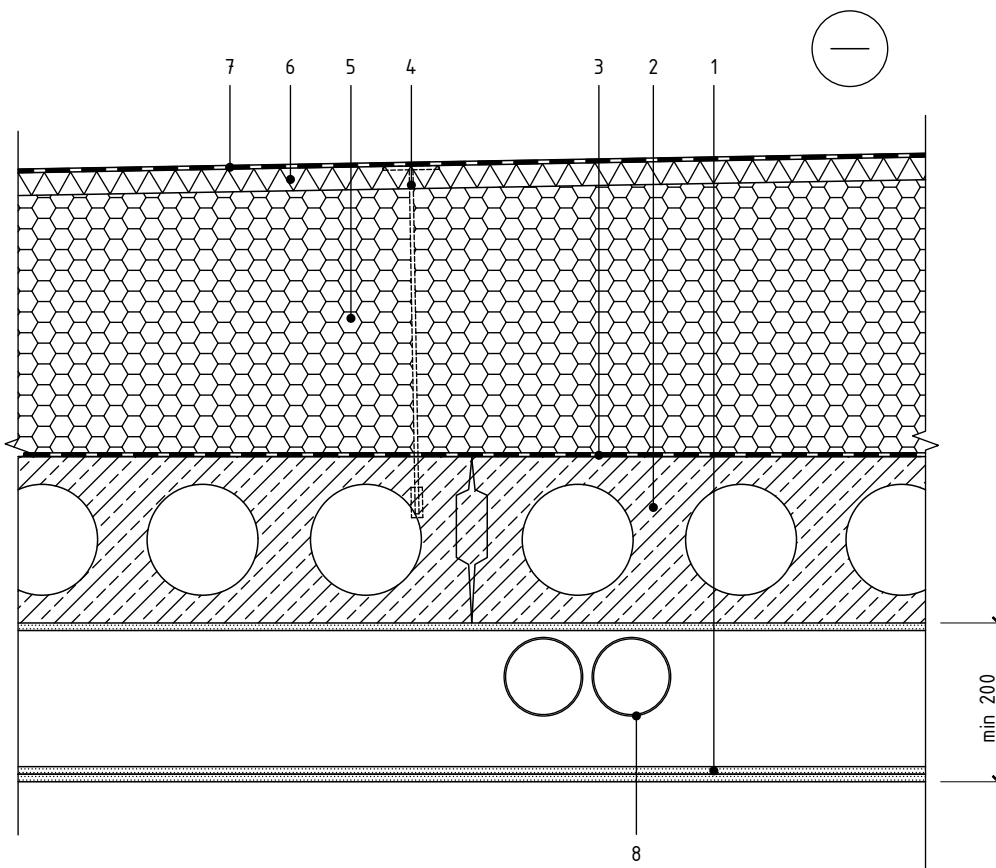

1	Vidaus apdaila - segmentinės "Armstrong" tipo pakabinamos lubos
2	G/b perdangos plokštė, d = žr. SK dalį
3	Orą ir garus izoliuojantis sluoksnis PAROC XMV 020 bas
4	Šilumos izoliacijos tvirtinimo elementas
5	Polistireninis putplastis EPS100, d=280mm, kartu su nuolydžio formavimu
6	PAROC ROB 80, d=40mm
7	Hidroizoliacinė stogo danga
8	Vėdinimo ir oro kondicionavimo vamzdžiai

Plokščiojo stogo šilumos perdavimo koeficiento U vertė - 0.12 W/m²K

Pastabos:

1. Skaičiavimuose nuolydį formuojančio sluoksnio įtaka nevertinama;
2. Kai tvirtinimo elemento šilumai laidi dalis yra įgilinta, skaičiavimuose smeigių įtaka yra nevertinama

0	2025-04	Statybos leidimui, konkursui		
Laida	Išleidimo data	Laidos statusas. Keitimo priežastis (jei taikoma)		
Atestato Nr.		MB "ArchSprendimai". Įm. k. 302950506 Adresas: Kauno g. 99, Jurbarkas; mob. tel. +370 686 11403, +370 614 81077 el. paštas: info@archsprendimai.lt	STATINIO PROJEKTO PAVADINIMAS: GYDYMO PASKIRTIES PASTATO (LIGONINĖS) VYDŪNO G. 56, JURBARKO M., JURBARKO R. SAV. REKONSTRAVIMO PROJEKTAS	
	PAREIGOS PAVARDĖ	PARAŠAS	DATA	STATINIO NUMERIS IR PAVADINIMAS:
A 1700	PV	M. GANUSAUSKAS	2025-04	31D5p - LIGONINĖ
A 1700	PDV	M. GANUSAUSKAS	2025-04	DOKUMENTO PAVADINIMAS: DETALĖ ST1 M 1:10
LT	STATYTOJAS: VIEŠOJI ĮSTAIGA JURBARKO LIGONINĖ		DOKUMENTO ŽYMUO: 20-10E-AS-TP-A-37	
	LAPAS	LAPŲ		
	1	1		

Mūro sienos šiltinamos tinkuojama sistema ir plokščiojo stogo parapeto šiltinimo detalė

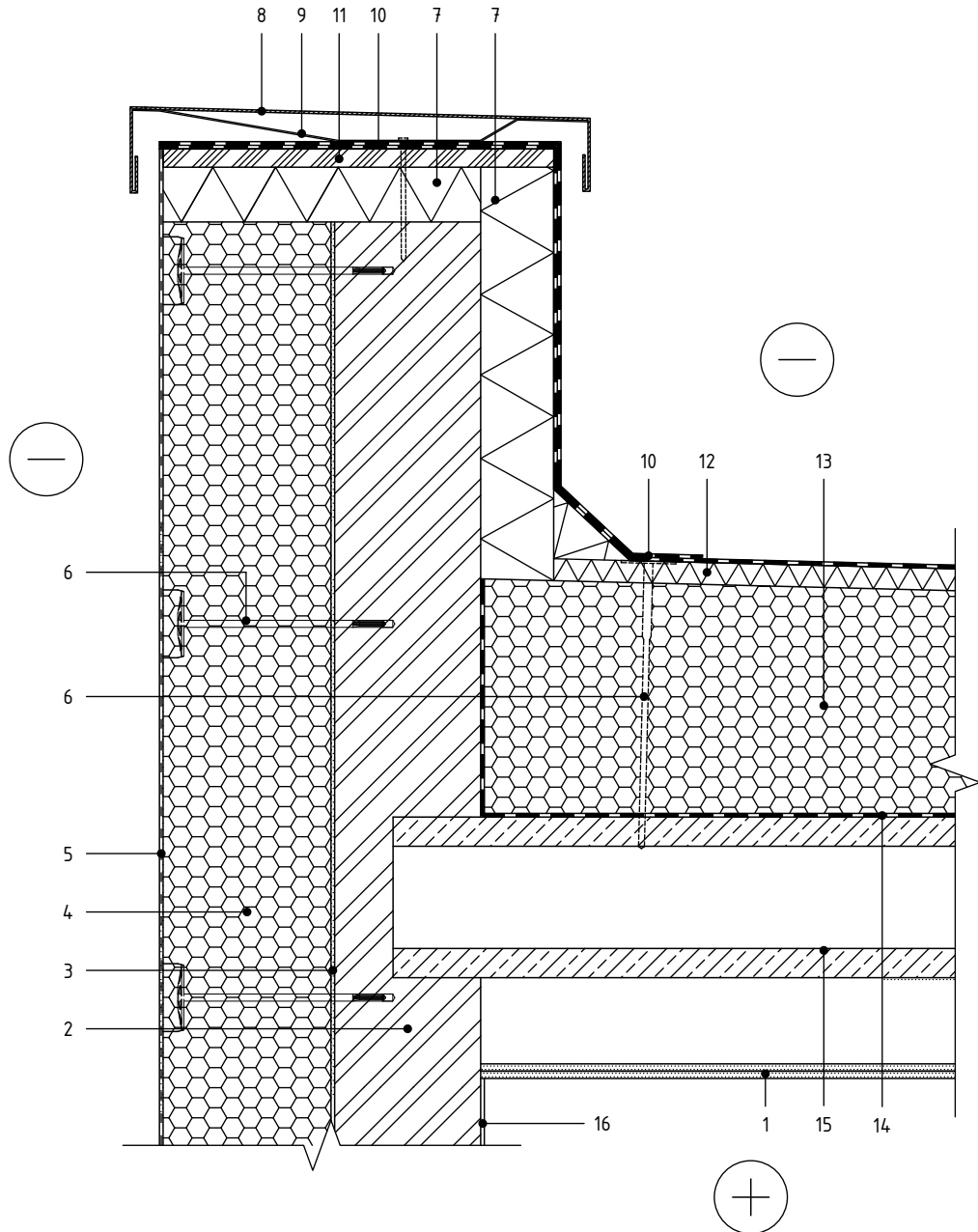

1	Vidaus apdaila - gipskartonio plokštės arba įtempiamos lubos ant karkaso	9	Skardos laikiklis
2	Silikatinių blokelių mūras, d=240 mm	10	Hidroizoliacinė stogo danga
3	Klijų sluoksnis, d=5mm	11	OSB plokštė (≥ 15 mm)
4	Polistireninis putplastis EPS 70 d=220mm	12	Mineralinė vata PAROC ROB 80, d=40mm
5	Išorės apdaila (žr. detalę S1)	13	Polistireninis putplastis EPS100, d=280mm su nuolydžio formavimu
6	Tvirtinimo elementas	14	Orą ir garus izoliuojantis sluoksnis PAROC XMV 020
7	Mineralinė vata PAROC ROS 30, d=100mm	15	G/b perdangos plokštė, d = žr. SK dalį
8	Skarda (nuolydis į stogo pusę min. 2,9°)	16	Vidaus apdaila - tinkas, d≤10mm

0	2025-04	Statybos leidimui, konkursui		
Laida	Išleidimo data	Laidos statusas. Keitimo priežastis (jei taikoma)		
Atestato Nr.	 MB "ArchSprendimai". Įm. k. 302950506 Adresas: Kauno g. 99, Jurbarkas; mob. tel. +370 686 11403, +370 614 81077 el. paštas: info@archsprendimai.lt	STATINIO PROJEKTO PAVADINIMAS: GYDYMO PASKIRTIES PASTATO (LIGONINĖS) VYDŪNO G. 56, JURBARKO M., JURBARKO R. SAV. REKONSTRAVIMO PROJEKTAS		
	PAREIGOS PAVARDĖ	PARAŠAS	DATA	STATINIO NUMERIS IR PAVADINIMAS:
A 1700	PV	M. GANUSAUSKAS	2025-04	31D5p - LIGONINĖ
A 1700	PDV	M. GANUSAUSKAS	2025-04	DOKUMENTO PAVADINIMAS: DETALĖ ST2 M 1:10
LT	STATYTOJAS: VIEŠOJI ĮSTAIGA JURBARKO LIGONINĖ	DOKUMENTO ŽYMUO: 20-10E-AS-TP-A-38		LAPAS 1
				LAPŲ 1

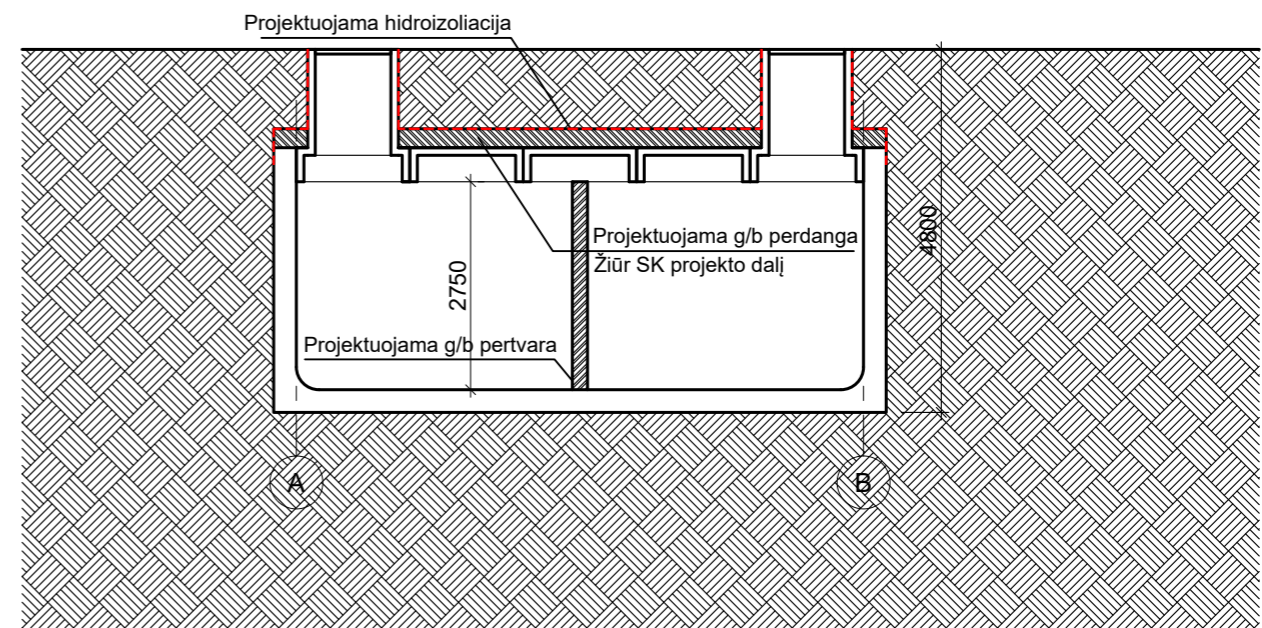
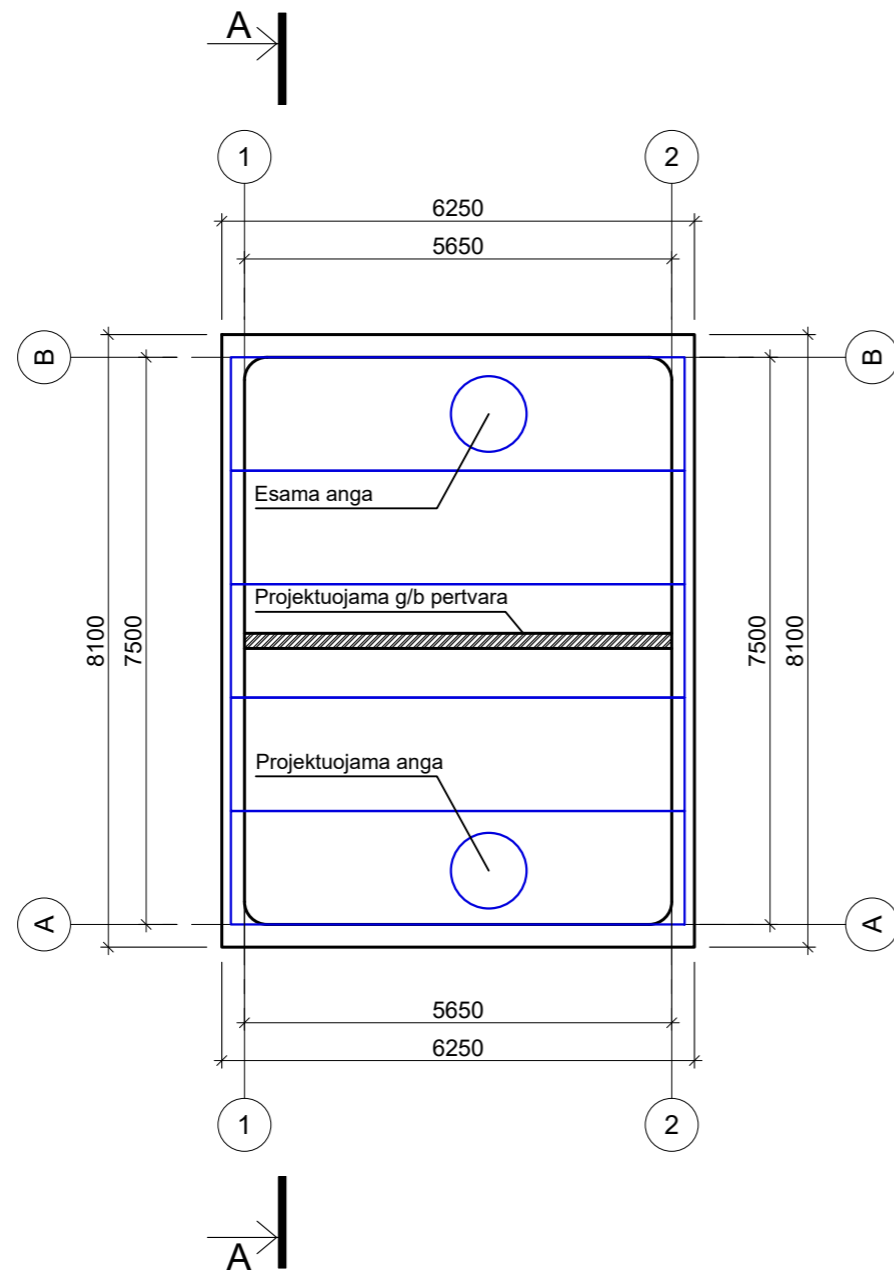



Rezervuaro vidaus tūris - 115 m³

0	2025-01	STATYBOS LEIDIMUI, KONKURSUI		
LAIDA	Išleidimo data	Laidos statusas, keitimo priežastis (jei taikoma)		
Atestato Nr.	 MB "ArchSprendimai". Įm. k. 302950506 Adresas: Kauno g. 99, Jurbarkas; mob. tel. +370 614 81077, +370 686 11403 el. paštas: info@archsprendimai.lt	STATINIO PROJEKTO PAVADINIMAS: GYDYMO PASKIRTIES PASTATO (LIGONINĖS) VYDŪNO G. 56, JURBARKO M., JURBARKO R. SAV. REKONSTRAVIMO PROJEKTAS		
		STATINIO NUMERIS IR PAVADINIMAS: 2 - GAISRINIO VANDENS REZERVUARAS		
	PAREIGOS PAVARDĖ	PARAŠAS	DATA	DOKUMENTO PAVADINIMAS: PLANAS M 1:100; PJŪVIS A-A M 1:100;
A 1700	PV	M. GANUSAUSKAS	2025-01	
A 1700	PDV	M. GANUSAUSKAS	2025-01	
A 2134	ARCH	A. GANUSAUSKAS	2025-01	
LT	STATYTOJAS: VIEŠOJI ĮSTAIGA JURBARKO LGONINĖ	DOKUMENTO ŽYMUO: 20-10E-AS-TP-A-02-01		LAPAS 1
				LAPŲ 1

MEDŽIAGŲ IR KIEKIŲ ŽINIARAŠTIS
(1A. PRIĖMIMO - SKUBIOS PAGALBOS SKYRIUS)

GROVIMO DARBŲ ŽINIARAŠTIS

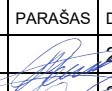
Poz., eil. Nr.	Pavadinimas ir techninės charakteristikos	Žymuo - Nuoroda į technines specifikacijas 20-10E-AS- TP-A.TS	Mato vnt..	Kiekis	Pastabos
1.	Esamo gelžbetoninio stogo virš greitosios medicinos pagalbos (GMP) automobilių sustojimo vietos išmontavimas	TS1, TS7	m ³	21,3	
2.	Mūrinių sienų ir kolonų išmontavimas	TS1, TS7	m ³	10,7	Griaunamos mūrinės sienos ir kolonos, laikančios esamą GMP automobilių sustojimo vietos stogą.
3.	Gelžbetoninių pamatų ir laiptų išmontavimas	TS1, TS2, TS10, TS11	m ³	7,7	GMP automobilių sustojimo vietos sienų ir kolonų g/b pamatų ir g/b lauko laiptų išmontavimas.
4.	Plieninio panduso išmontavimas	TS1, TS2, TS10	m/ kg	2,8/ 510	Išmontuojamas esamas plieninis pandusas prie GMP automobilių sustojimo vietos.
5.	Esamos stiklinės pertvaros išmontavimas	TS10	m ²	11,5	Išmontuojama esama priėmimo ir skubos pagalbos skyriaus pagrindinio įėjimo stiklinė pertvara.
6.	Esamų plastikinių langų išmontavimas	TS10	m ²	44,7	Išmontuojami esami plastikiniai langai būsimos priestato vietoje.
7.	Esamų g/b fasadinių panelių išmontavimas	TS10	m ²	16,9	Išmontuojami esami save (ir langų konstrukcijas) laikantys fasadiniai paneliai būsimos priestato vietoje.

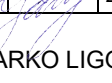
0	2025-03	Statybos leidimui, konkursui					
Laida	Išleidimo data	Laidos statusas. Keitimo priežastis (jei taikoma)					
Atestato Nr.	 MB „ArchSprendimai“, Jm. k. 302950506 Adresas: Kauno g. 99, Jurbarkas; mob. tel. +370 614 81077, +370 686 11403 el. paštas: info@archsprendimai.lt			STATINIO PROJEKTO PAVADINIMAS: GYDYMO PASKIRTIES PASTATO (LIGONINĖS) VYDŪNO G. 56, JURBARKO M., JURBARKO R. SAV. REKONSTRAVIMO PROJEKTAS			
	PARĖIGOS	V. PAVARDĖ	PARAŠAS	DATA	STATINIO NUMERIS IR PAVADINIMAS: 31D5p - LIGONINĖ		
A 1700	PV	M. GANUSAUSKAS		2025-03	DOKUMENTO PAVADINIMAS: ARCHITEKTŪRA. MEDŽIAGŲ KIEKIŲ ŽINIARAŠTIS	LAI DA	
A 1700	PDV	M. GANUSAUSKAS		2025-03		0	
A 2134	ARCH	A. GANUSAUSKAS		2025-03			
LT	STATYTOJAS: VIEŠOJI ĮSTAIGA JURBARKO LIGONINĖ			DOKUMENTO ŽYMUO: 20-10E-AS-TP-01-A.MŽ		LAPAS	LAPŲ
						1	18

Pozicija, eil. Nr.	Pavadinimas ir techninės charakteristikos	Žymuo - Nuoroda į technines specifikacijas 20-10E-AS-TP-A.TS	Mato vnt..	Kiekis	Pastabos
8.	Esamų rūšio langų g/b prieduobių išmontavimas	TS1, TS2, TS10	m ³	4,9	Išmontuojamos esamos rūšio langų g/b prieduobės būsimos priestato vietoje.
9.	Esamų nelaikančių mūrinių pertvarų išmontavimas	TS1, TS7	m ³	9,3	
10.	Esamos plytelių dangos išmontavimas	TS1, TS7, TS10	m ²	34,1	
11.	Esamos PVC grindų dangos išmontavimas	TS1, TS7, TS10	m ²	240,9	
12.	Esamos PVC sienų dangos išmontavimas	TS1, TS7, TS10	m ²	228,5	
13.	Esamų vidaus durų išmontavimas	TS7, TS10	vnt.	14	
14.	Statybinių šiukšlių išvežimas	TS4, TS7, TS8	t.	106	

ETAPAS	GYDYMO PASKIRTIES PASTATO (LIGONINĖS) VYDŪNO G. 56, JURBARKO M., JURBARKO R. SAV. REKONSTRAVIMO PROJEKTAS	20-10E-AS-TP-A.MŽ	LAPAS	LAPŲ	LAIKA
TP			2	18	0

(1A. PRIĖMIMO - SKUBIOS PAGALBOS SKYRIUS)**PAGRINDINIŲ STATYBOS MEDŽIAGŲ IR KIEKIŲ ŽINIARAŠTIS (PASTATO IŠORĖS DARBAI)**

Pozicija, eil. Nr.	Pavadinimas ir techninės charakteristikos	Žymuo - Nuoroda į technines specifikacijas 20-10E-AS-TP-A.TS	Mato vnt..	Kiekis	Pastabos
1.	Lauko siena apšiltinta 220 mm polistireninio putplasčiu ir tinkuota fasado apdaila	TS1, TS10	m ²	170,90	Lauko siena apšiltinta 220 mm polistireninio putplasčio EPS 70 ir tinkuota apdailos struktūriniu tinku (kampai ir sienos iki antro aukšto grindų perdangos turi atitikti I atsparumo smūgiams kategoriją). Detalė „NS1“
2.	Lauko siena apšiltinta 220 mm polistireninio putplasčiu ir klijuojamų klinkerinių plytelių apdaila	TS1, TS10	m ²	19,70	Lauko siena (pagrindinio įėjimo niša) apšiltinta 220 mm polistireninio putplasčio EPS 70 ir klijuojamų klinkerinių plytelių apdaila (kampai ir sienos iki antro aukšto grindų perdangos turi atitikti I atsparumo smūgiams kategoriją).
3.	Pagrindinio įėjimo nišos ir GMP automobilių stogo šiltinimas iš apačios 100 mm polistireninio putplasčiu ir tinkuota fasado apdaila	TS1, TS10	m ²	97,3	Pagrindinio įėjimo nišos ir GMP automobilių garažo stogas iš apačios šiltinamas 100 mm polistireninio putplasčiu EPS 70, įrengiama tinkuota fasado apdaila
4.	Sienų ir stogo karnizo šiltinimas iš šono 50 mm polistireninio putplasčiu EPS 70 ir tinkuota fasado apdaila	TS1, TS10	m ²	206,3	GMP automobilių garažo sienos ir stogo karnizo šonas šiltinamas 50 mm polistireninio putplasčiu EPS 70, įrengiama tinkuota fasado apdaila
5.	Pamatas virš žemės paviršiaus iki cokolio apšiltinamas 180 mm storio geoporu (EPS 100), mozaikinio tinko apdaila	TS1, TS2, TS10	m ²	33,1	Pamatas virš žemės paviršiaus iki cokolio apšiltinamas 180 mm storio geoporu EPS 100 ir mozaikinio tinko apdaila. Turi atitikti I atsparumo smūgiams kategoriją.

ETAPAS	GYDYMO PASKIRTIES PASTATO (LIGONINĖS) VYDŪNO G. 56, JURBARKO M., JURBARKO R. SAV. REKONSTRAVIMO PROJEKTAS	20-10E-AS-TP-A.MŽ	LAPAS	LAPŲ	LAIDA
TP			3	18	0

Pozicija, eil. Nr.	Pavadinimas ir techninės charakteristikos	Žymuo - Nuoroda į technines specifikacijas 20-10E-AS-TP-A.TS	Mato vnt..	Kiekis	Pastabos
6.	Pamato (rostverko) grunte šiltinimas iš išorės 180 mm geoporu (EPS 100), drenažinės membranos įrengimas	TS1, TS2, TS10	m ²	41,3	Pamatas (rostverkas) grunte šiltinimas iš išorės 180 mm geoporu (EPS 100), įrengiama drenažinė membrana.
7.	Pamato (rostverko) šiltinimas iš vidinės pusės ir iš apačios 100 mm geoporu (EPS 100)	TS1, TS2, TS10	m ²	167,4	Pamatas (rostverkas) šiltinimas iš vidinės pusės ir iš apačios 100 mm geoporu (EPS 100).
8.	Fasadiniai pastoliai	TS4	m ²	448	

Pastaba: 1. Mūro ir gelžbetoninių konstrukcijų kiekiai pateikti projekto SK dalyje medžiagų kiekių žiniaraštyje SK.MŽ.

ETAPAS	GYDYMO PASKIRTIES PASTATO (LIGONINĖS) VYDŪNO G. 56, JURBARKO M., JURBARKO R. SAV. REKONSTRAVIMO PROJEKTAS	20-10E-AS-TP-A.MŽ	LAPAS	LAPŲ	LAI DA
TP			4	18	0

(1A. PRIĖMIMO - SKUBIOS PAGALBOS SKYRIUS)

STOGO DANGOS ĮRENGIMO, LIETAUS NUBĖGIMO ELEMENTŲ, APSKARDINIMO ŽINIARAŠTIS

Pozicija, eil. Nr.	Pavadinimas ir techninės charakteristikos	Žymuo - Nuoroda į technines specifikacijas 20-10E-AS-TP-A.TS	Mato vnt..	Kiekis	Pastabos
1.	Plokščio stogo šiltinimas ir prilydomos ruloninės dangos įrengimas	TS3, TS5	m ²	671,76	Plokščio stogo nuolydžio suformavimas iš keramzito granuliu arba nuolydinio polistireninio putplasčio, stogo šiltinimas 280 mm polistireniniu putplasčiu ir 40 mm mineralinės vatos. Ant mineralinės vatos prilydoma ritininė stogo danga.
2.	Parapeto vertikalios hidroizoliacijos įrengimas	TS3, TS5, TS9	m ²	23,47	Parapeto vertikalios plokštumos šiltinimas 40 mm mineraline vata. Ant mineralinės vatos prilydoma ritininė stogo danga.
3.	Stogo parapetų viršaus apšiltinimas ir apskardinimas	TS3, TS4, TS5, TS9	m ²	47,95	Stogo parapetų horizontalios plokštumos šiltinimas 40 mm mineraline vata ir apskardinimas. Skardos spalva – žr. stogo planą. Padengimas - PE.
4.	Stoglangių 120x120cm įrengimas	TS3, TS5, TS9	Vnt.	18	Įrengiami stoglangiai gelžbetoninio stogo konstrukcijoje

ETAPAS	GYDYMO PASKIRTIES PASTATO (LIGONINĖS) VYDŪNO G. 56, JURBARKO M., JURBARKO R. SAV. REKONSTRAVIMO PROJEKTAS	20-10E-AS-TP-A.MŽ	LAPAS	LAPŲ	LAIDA
TP			5	18	0

(1A. PRIĖMIMO - SKUBIOS PAGALBOS SKYRIUS)

VIDAUS DARBŲ IR GAMINIŲ ŽINIARAŠTIS

Pozicija, eil. Nr.	Pavadinimas ir techninės charakteristikos	Žymuo - Nuoroda į technines specifikacijas 20-10E-AS- TP-A.TS	Mato vnt..	Kiekis	Pastabos
1.	Grindų ant grunto apšiltinimo sluoksnio įrengimas iš polistireninio putplasčio EPS100 – 200mm, skiriamojo sluoksnio (plėvelės su folija) ir grindų iš 80 mm smėlbetonio sluoksnio įrengimas	TS1, TS2, TS7	m ²	558,10	Grindys ant grunto apšiltinimos 200 mm polistireniniu putplasčiu EPS100, įrengiamas skiriamasis sluoksnis - plėvelė su folija, skirta šildomoms grindims, įrengiamas 80 mm smėlbetonio grindų sluoksnis.
2.	Armatūros įrengimas grindims ant grunto	TS4	kg	1439,5	
3.	Grindų ant grunto apšiltinimo sluoksnio įrengimas iš polistireninio putplasčio EPS100 – 100mm, skiriamojo sluoksnio (plėvelės) ir grindų iš 120 mm smūgiams ir trinčiai atsparaus betono sluoksnio įrengimas	TS1, TS2, TS7	m ²	87,50	Grindų ant grunto (GMP automobilių sustojimo patalpoje) apšiltinimo sluoksnio įrengimas iš polistireninio putplasčio EPS100 – 100mm, skiriamojo sluoksnio (plėvelės) ir grindų iš 120 mm smūgiams ir trinčiai atsparaus betono sluoksnio įrengimas
4.	Armatūros įrengimas grindims ant grunto	TS4	kg	525,3	GMP automobilių sustojimo patalpoje
5.	Dvisluoksnių gipso kartono pertvarų EI45 įrengimas (be apdailos)	TS7, TS10	m ²	97,3	Pertvaros įrengiamos iki lubų lygio, per visą patalpų aukštį
6.	Dvisluoksnių gipso kartono pertvarų EI15 įrengimas (be apdailos)	TS7, TS10	m ²	168,1	Pertvaros įrengiamos iki lubų lygio, per visą patalpų aukštį
7.	Dvisluoksnių gipso kartono pertvarų įrengimas (be apdailos)	TS7, TS10	m ²	151,50	Pertvaros įrengiamos iki lubų lygio, per visą patalpų aukštį
8.	Mūrinių sienų ir pertvarų tinkavimas cementiniu tinku	TS7, TS10	m ²	660,8	

ETAPAS	GYDYMO PASKIRTIES PASTATO (LIGONINĖS) VYDŪNO G. 56, JURBARKO M., JURBARKO R. SAV. REKONSTRAVIMO PROJEKTAS	20-10E-AS-TP-A.MŽ	LAPAS	LAPŲ	LAI DA
TP			6	18	0

Pozicija, eil. Nr.	Pavadinimas ir techninės charakteristikos	Žymuo - Nuoroda į technines specifikacijas 20-10E-AS-TP-A.TS	Mato vnt..	Kiekis	Pastabos
9.	Senų dažų nuo esamų sienų valymas	TS10	m ²	349,6	
10.	Senų dažų nuo esamų lubų valymas	TS10	m ²	152,3	
11.	Sienų apdailos iš akmens masės plytelių įrengimas	TS7, TS10	m ²	267,4	
12.	Sienų apdailos iš PVC dangos įrengimas	TS7, TS10	m ²	668,1	
13.	Sienų glaistymas, dažymas emulsiniais dažais	TS7, TS10	m ²	911,8	
14.	Turėklų koridoriuose ant sienų įrengimas	TS4, TS10	m'	72	Bendro naudojimo koridoriuose ties h=90 cm visu perimetru, išskyrus vietas ties durimis, įrengiami nerūdijančio plieno turėklai turėklai.
15.	Išorinių kampų ant sienų išorinių kampų ir durų angokraščių įrengimas	TS4, TS10	m'	235,5	Ties visais sienų / pertvarų išoriniais kampais, ties durų angokraščiais (iš abiejų pusių) įrengiami nerūdijančio plieno kampai h=150cm (išskyrus duris, kurių angokraščiai įrengti iš akmens masės plytelių
16.	Grindų dangos iš PVC dangos įrengimas	TS10	m ²	581,5	
17.	Grindų dangos iš akmens masės plytelių dangos įrengimas	TS10	m ²	96,4	
18.	Kabamųjų modulinį lubų įrengimas	TS10	m	550,3	
19.	Kabamųjų lubų iš gipso kartono įrengimas (su apdaila)	TS10	m ²	43,85	

ETAPAS	GYDYMO PASKIRTIES PASTATO (LIGONINĖS) VYDŪNO G. 56, JURBARKO M., JURBARKO R. SAV. REKONSTRAVIMO PROJEKTAS	20-10E-AS-TP-A.MŽ	LAPAS	LAPŲ	LAIDA
TP			7	18	0

Pozicija, eil. Nr.	Pavadinimas ir techninės charakteristikos	Žymuo - Nuoroda į technines specifikacijas 20-10E-AS-TP-A.TS	Mato vnt..	Kiekis	Pastabos		
20.	Taktiliniai atkreipiamieji indikatoriai.	TS4, TS10	m ²	4,8	Ne didesnio kaip 5 mm struktūros aukščio taktiliniai dėmesį atkreipiantieji vaikščiojamojo paviršiaus indikatoriai		
21.	Taktiliniai atkreipiamieji indikatoriai (neregijų vedimo linijos)	TS4, TS10	m ²	2,5	Ne didesnio kaip 5 mm struktūros aukščio taktiliniai dėmesį atkreipiantieji vaikščiojamojo paviršiaus indikatoriai – neregijų vedimo linijos		
ETAPAS	GYDYMO PASKIRTIES PASTATO (LIGONINĖS) VYDŪNO G. 56, JURBARKO M., JURBARKO R. SAV. REKONSTRAVIMO PROJEKTAS			20-10E-AS-TP-A.MŽ	LAPAS	LAPŲ	LAIKA
TP					8	18	0

(1A. PRIĖMIMO - SKUBIOS PAGALBOS SKYRIUS)

PAPILDOMŲ DARBŲ IR GAMINIŲ ŽINIARAŠTIS

Pozicija, eil. Nr.	Pavadinimas ir techninės charakteristikos	Žymuo - Nuoroda į technines specifikacijas 20-10E-AS- TP-A.TS	Mato vnt..	Kiekis	Pastabos
1.	Kojų valymo grotelių su vonele įrengimas	TS4, TS10	mm; vnt	2500 x 500; 1	Cinkuoto metalo.
2.	Kojų valymo grotelių su vonele įrengimas	TS4, TS10	mm; vnt	1100 x 500; 4	Cinkuoto metalo.
3.	LCD ekrano įrengimas	TS4, TS10	mm; vnt	1750(h)x2500 1	Lauko ekranas
4.	Lentelė su namo numeriu	TS4, TS10	vnt	1	
5.	Reklaminė iškaba su apšvietimu	TS4, TS10	mm; vnt	10000 x 600; 1	Šviečianti reklaminė iškaba „JURBARKO LIGONINĖ“
6.	Reklaminė iškaba su apšvietimu	TS4, TS10	mm; vnt	6000 x 250; 1	Šviečianti reklaminė iškaba „PRIĖMIMO - SKUBIOS PAGALBOS SKYRIUS“

ETAPAS	GYDYMO PASKIRTIES PASTATO (LIGONINĖS) VYDŪNO G. 56, JURBARKO M., JURBARKO R. SAV. REKONSTRAVIMO PROJEKTAS	20-10E-AS-TP-A.MŽ	LAPAS	LAPŲ	LAIKA
TP			9	18	0

MEDŽIAGŲ IR KIEKIŲ ŽINIARAŠTIS

(3A. REANIMACIJOS IR INTENSYVIOS TERAPIJOS SKYRIUS)

GROVIMO DARBŲ ŽINIARAŠTIS

Poz., eil. Nr.	Pavadinimas ir techninės charakteristikos	Žymuo - Nuoroda į technines specifikacijas 20-10E-AS- TP-A.TS	Mato vnt..	Kiekis	Pastabos
1.	Esamos prilydomos bituminės stogo dangos ir esamo apšiltinimo sluoksnio išmontavimas iki perdangos lygio	TS3, TS10	m ²	140,4	Esama prilydoma bituminė stogo danga, esamas apšiltinimo sluoksnis, esamas nulydį formuojantis sluoksnis (sutapdinto stogo konstrukcija) išmontuojamas iki esamos g/b perdangos lygio.
2.	Esamų surenkamų g/b perdangos plokščių išmontavimas	TS1, TS10	m ²	197,9	
3.	Esamų g/b sijų išmontavimas	TS1, TS10	m/ vnt.	12,7/ 4	Nuardžius perdangos plokštes išmontuojamos g/b surenkamos sijos.
4.	Esamų g/b fasadinių panelių išmontavimas	TS1, TS10	m ²	119,39	Išmontuojami esami save (ir langų konstrukcijas) laikantys fasadiniai paneliai.
5.	Esamų gelžbetoninių grindų išmontavimas iki perdangos lygio	TS1, TS10	m ² / storis m	401,9/ 0,1	
6.	Esamų vėdinimo įrangos padų išmontavimas	TS1, TS10	m ³	2,6	Buvusi vėdinimo įranga projektuojamose patalpose yra išmontuota, tačiau yra likę gelžbetoniniai padai, spyruoklėmis pritvirtinti prie grindų. Iškmontuojami šie g/b padai.
7.	Esamų langų išmontavimas	TS1, TS10	m ²	68,7	Išmontuojami esami plastikiniai langai.
8.	Esamų lauko durų išmontavimas	TS1, TS10	m ²	2,1	Išmontuojamos esamos plastikinės durys, pro kurias patenkama iš esamo 3 a. antstato ant 2 a. stogo.
9.	Statybinių šiukšlių išvežimas	TS4, TS7, TS8	t	184	

ETAPAS	GYDYMO PASKIRTIES PASTATO (LIGONINĖS) VYDŪNO G. 56, JURBARKO M., JURBARKO R. SAV. REKONSTRAVIMO PROJEKTAS	20-10E-AS-TP-A.MŽ	LAPAS	LAPŲ	LAIDA
TP			10	18	0

(3A. REANIMACIJOS IR INTENSYVIOS TERAPIJOS SKYRIUS)**PAGRINDINIŲ STATYBOS MEDŽIAGŲ IR KIEKIŲ ŽINIARAŠTIS (PASTATO
IŠORĖS DARBAI)**

Pozicija, eil. Nr.	Pavadinimas ir techninės charakteristikos	Žymuo - Nuoroda į technines specifikacijas 20-10E-AS- TP-A.TS	Mato vnt..	Kiekis	Pastabos
1.	Lauko siena apšiltinta 220 mm polistireniniu putplasčiu ir tinkuota fasado apdaila	TS1, TS10	m ²	187,1	Lauko siena apšiltinta 220 (storis gali skirtis. Būtina naujo tinko apdailą įrengti vienoje plokštumoje su žemiau esančio esamo fasado tinko apdaila) polistireniniu putplasčiu EPS 70 ir tinkuota apdailos struktūriniu tinku (kampai turi atitikti I atsparumo smūgiams kategoriją). Detalė „NS1“
2.	Sienos techninėje patalpoje šiltinimas 200 mm mineralinės vatos sluoksniu, struktūrinio tinko apdaila	TS1, TS10	m ²	24,4	Siena techninėje patalpoje Nr. 26 šiltinama 200 mm mineraline vata, įrengiamos nuožulos link esamų langų rėmų, įrengiama struktūrinio tinko apdaila.
3.	Evakuacinės laiptinės sienų šiltinimas 220-520 mm polistireniniu putplasčiu ir tinkuota fasado apdaila	TS1, TS2, TS10, TS11	m ²	97,5	Lauko siena apšiltinta 220-520 (storis kintamas. Būtina naujo tinko apdailą įrengti vienoje plokštumoje su žemiau esančio esamo fasado tinko apdaila, apšiltinti ventiliacinį kanalą) polistireniniu putplasčiu EPS 70 ir tinkuota apdailos struktūriniu tinku (kampai turi atitikti I atsparumo smūgiams kategoriją). Detalė „NS1“
4.	Fasadiniai pastoliai		m ²	802	

Pastaba: 1. Mūro ir gelžbetoninių konstrukcijų kiekiai pateikti projekto SK dalyje medžiagų kiekių žiniaraštyje SK.MŽ.

ETAPAS	GYDYMO PASKIRTIES PASTATO (LIGONINĖS) VYDŪNO G. 56, JURBARKO M., JURBARKO R. SAV. REKONSTRAVIMO PROJEKTAS	20-10E-AS-TP-A.MŽ	LAPAS	LAPŲ	LAIDA
TP			11	18	0

(3A. REANIMACIJOS IR INTENSYVIOS TERAPIJOS SKYRIUS)

STOGO DANGOS ĮRENGIMO, LIETAUS NUBĖGIMO ELEMENTŲ, APSKARDINIMO ŽINIARAŠTIS

Pozicija, eil. Nr.	Pavadinimas ir techninės charakteristikos	Žymuo - Nuoroda į technines specifikacijas 20-10E-AS-TP-A.TS	Mato vnt..	Kiekis	Pastabos
1.	Plokščio stogo šiltinimas ir prilydomos ruloninės dangos įrengimas	TS3, TS5	m ²	464,4	Plokščio stogo nuolydžio suformavimas iš keramzito granuliu arba nuolydinio polistireninio putplasčio, stogo šiltinimas 280 mm polistireninio putplasiu ir 40 mm mineralinės vatos. Ant mineralinės vatos prilydoma ritininė stogo danga.
2.	Parapeto vertikalios hidroizoliacijos įrengimas	TS3, TS4, TS5, TS9, TS10	m ²	31,2	Parapeto vertikalios plokštumos šiltinimas 40 mm mineraline vata. Ant mineralinės vatos prilydoma ritininė stogo danga.
3.	Parapeto viršaus apšiltinimas ir apskardinimas	TS3, TS4, TS5, TS9, TS10	m ²	59,3	Stogo parapetų horizontalios plokštumos šiltinimas 40 mm mineraline vata ir apskardinimas. Skardos spalva – žr. stogo planą. Padengimas - PE.
4.	Plieninio karkaso vaikščiojimo tako link evakuacinės laiptinės įrengimas	TS3, TS4, TS5, TS9, TS10	m ²	16,2	Plieninio karkaso vaikščiojimo takas, cinkuotos plieninės grotelės.
5.	Stoglangių 120x120cm įrengimas	TS4, TS9	Vnt.	4	Įrengiami stoglangiai gelžbetoninio stogo konstrukcijoje
6.	Apsauginė tvorelė	TS4	m	165,1	Įrengiama apsauginė tvorelė ant parapeto.
7.	Kopėčių su apsauginiais lankais įrengimas	TS4	m/vnt.	4,9/ 1	Kopėčių su apsauginiais lankais įrengimas patekimui nuo vieno stogo ant kito stogo.

ETAPAS	GYDYMO PASKIRTIES PASTATO (LIGONINĖS) VYDŪNO G. 56, JURBARKO M., JURBARKO R. SAV. REKONSTRAVIMO PROJEKTAS	20-10E-AS-TP-A.MŽ	LAPAS	LAPŲ	LAIDA
TP			12	18	0

(3A. REANIMACIJOS IR INTENSYVIOS TERAPIJOS SKYRIUS)

VIDAUS DARBŲ IR GAMINIŲ ŽINIARAŠTIS

Pozicija, eil. Nr.	Pavadinimas ir techninės charakteristikos	Žymuo - Nuoroda į technines specifikacijas 20-10E-AS- TP-A.TS	Mato vnt..	Kiekis	Pastabos
1.	Grindų ant esamos perdangos įrengimas. Išlyginamojo sluoksnio iš keramzito granulių įrengimas, garsą ir šilumą izoliuojančio sluoksnio iš kietos mineralinės vatos įrengimas, skiriamąjį sluoksnio (plėvelės su folija) ir grindų iš 50-70 mm smėlbetonio sluoksnio įrengimas	TS8	m ²	560,3	
2.	Armatūros įrengimas grindims ant perdangos	TS4	kg	1181,5	
3.	Teptinės grindų hidroizoliacijos įrengimas	TS10	m ²	68,6	
4.	G/b laiptų konstrukcijos, ties evakuaciniu išėjimu ant stogo, įrengimas. Betonas	TS8	m ³	0,39	Ties evakuaciniu išėjimu ant stogo, patalpų viduje, įrengiama g/b laiptų konstrukcija (3 pakopos) ant polistireninio puplasčio EPS 100.
5.	G/b laiptų konstrukcijos, ties evakuaciniu išėjimu ant stogo, įrengimas. Armatūra	TS4	kg	20	Ties evakuaciniu išėjimu ant stogo, patalpų viduje, įrengiama g/b laiptų konstrukcija (3 pakopos) ant polistireninio puplasčio EPS 100.
6.	G/b laiptų konstrukcijos, ties evakuaciniu išėjimu ant stogo, įrengimas. Polistireninis	TS5	m ³	1,5	Ties evakuaciniu išėjimu ant stogo, patalpų viduje, įrengiama g/b laiptų konstrukcija (3 pakopos) ant polistireninio puplasčio EPS 100.

ETAPAS	GYDYMO PASKIRTIES PASTATO (LIGONINĖS) VYDŪNO G. 56, JURBARKO M., JURBARKO R. SAV. REKONSTRAVIMO PROJEKTAS	20-10E-AS-TP-A.MŽ	LAPAS	LAPŲ	LAIKA
TP			13	18	0

Pozicija, eil. Nr.	Pavadinimas ir techninės charakteristikos	Žymuo - Nuoroda į technines specifikacijas 20-10E-AS-TP-A.TS	Mato vnt..	Kiekis	Pastabos		
	putplastis EPS 100						
7.	Dvisluoksnių gipso kartono pertvarų EI45 įrengimas (be apdailos)	TS1, TS7, TS10	m ²	143,9	Pertvaros įrengiamos iki lubų lygio, per visą patalpų aukštį		
8.	Dvisluoksnių gipso kartono pertvarų EI15 įrengimas (be apdailos)	TS1, TS7, TS10	m ²	148,5	Pertvaros įrengiamos iki lubų lygio, per visą patalpų aukštį		
9.	Dvisluoksnių gipso kartono pertvarų įrengimas (be apdailos)	TS1, TS7, TS10	m ²	224,8	Pertvaros įrengiamos iki lubų lygio, per visą patalpų aukštį		
10.	Mūrinių sienų ir pertvarų tinkavimas cementiniu tinku	TS7, TS10	m ²	448,9			
11.	Sienų apdailos iš akmens masės plytelių įrengimas	TS7, TS10	m ²	74,6			
12.	Teptinės sienų hidroizoliacijos įrengimas	TS7, TS10	m ²	74,6			
13.	Sienų apdailos iš PVC dangos įrengimas	TS7, TS10	m ²	342,4			
14.	Sienų ir pertvarų glaistymas, dažymas emulsiniais dažais	TS7, TS10	m ²	406,7			
15.	Turėklų koridoriuose ant sienų įrengimas	TS4	m'	55	Bendro naudojimo koridoriuose ties h=90 cm visu perimetru, išskyrus vietas ties durimis, įrengiami nerūdijančio plieno turėklai turėklai.		
16.	Išorinių kampų ant sienų išorinių kampų ir durų angokraščių įrengimas	TS4, TS10	m'	139,50	Ties visais sienų / pertvarų išoriniais kampais, ties durų angokraščiais (iš abiejų pusių) įrengiami nerūdijančio plieno kampai h=150cm (išskyrus duris, kurių angokraščiai įrengti iš akmens masės plytelių		
ETAPAS	GYDYMO PASKIRTIES PASTATO (LIGONINĖS) VYDŪNO G. 56, JURBARKO M., JURBARKO R. SAV. REKONSTRAVIMO PROJEKTAS			20-10E-AS-TP-A.MŽ	LAPAS	LAPŲ	LAIDA
TP					14	18	0

Pozicija, eil. Nr.	Pavadinimas ir techninės charakteristikos	Žymuo - Nuoroda į technines specifikacijas 20-10E-AS-TP-A.TS	Mato vnt..	Kiekis	Pastabos
17.	Grindų dangos iš PVC dangos įrengimas	TS10	m ²	484,6	
18.	Grindų dangos iš akmens masės plytelių dangos įrengimas	TS10	m ²	68,6	
19.	Kabamųjų moduliųjų lubų įrengimas	TS10	m ²	424,8	
20.	Kabamųjų lubų iš gipso kartono įrengimas (su apdaila)	TS10	m ²	69,6	

ETAPAS	GYDYMO PASKIRTIES PASTATO (LIGONINĖS) VYDŪNO G. 56, JURBARKO M., JURBARKO R. SAV. REKONSTRAVIMO PROJEKTAS	20-10E-AS-TP-A.MŽ	LAPAS	LAPŲ	LAIKA
TP			15	18	0

PAPILDOMŲ DARBŲ (PRIEŠGAISRINIŲ UŽTVARŲ RŪSYJE IR ANTRAME AUKŠTE ĮRENGIMO) MEDŽIAGŲ KIEKIŲ ŽINIARAŠTIS

PAPILDOMŲ DARBŲ IR GAMINIŲ ŽINIARAŠTIS

Pozicija, eil. Nr.	Pavadinimas ir techninės charakteristikos	Žymuo - Nuoroda į technines specifikacijas 20-10E-AS-TP-A.TS	Mato vnt..	Kiekis	Pastabos
1.	Priešgaisrinių užtvarų EI 180 iš gipso kartono pertvarinių konstrukcijų įrengimas	TS4, TS10	m ³	27,7	

ETAPAS	GYDYMO PASKIRTIES PASTATO (LIGONINĖS) VYDŪNO G. 56, JURBARKO M., JURBARKO R. SAV. REKONSTRAVIMO PROJEKTAS	20-10E-AS-TP-A.MŽ	LAPAS	LAPŲ	LAIKA
TP			16	18	0

(GAISRINIO VANDENS REZERVUARO REKONSTRAVIMAS)

PAPILDOMŲ DARBŲ IR GAMINIŲ ŽINIARAŠTIS

Pozicija, eil. Nr.	Pavadinimas ir techninės charakteristikos	Žymuo - Nuoroda į technines specifikacijas 20-10E-AS-TP-A.TS	Mato vnt..	Kiekis	Pastabos
1.	Esamo g/b dekoratyvinio baseino išmontavimas	TS4, TS8	m ³	9,75	Virš esamo gaisrinio vandens rezervuaro esantis neveikiantis dekoratyvinis baseinas išmontuojamas
2.	Bituminės hidroizoliacijos virš naujos g/b perdangos plokštės įrengimas	TS5	m ²	60,8	
3.	Hidroizoliacijos rezervuaro viduje ant betoninio paviršiaus įrengimas	TS5	m ²	79,6	
4.	Esamo liuko remontas, paaukštinimas, hidroizoliavimas	TS5	vnt.	1	
5.	Naujo liuko įrengimas, hidroizoliavimas	TS5	vnt.	1	

Pastaba: 1. Gelžbetoninių konstrukcijų kiekiai pateikti projekto SK dalyje medžiagų kiekių žiniaraštyje SK.MŽ.

ETAPAS	GYDYMO PASKIRTIES PASTATO (LIGONINĖS) VYDŪNO G. 56, JURBARKO M., JURBARKO R. SAV. REKONSTRAVIMO PROJEKTAS	20-10E-AS-TP-A.MŽ	LAPAS	LAPŲ	LAI DA
TP			17	18	0

LAUKO PALANGIŲ ĮRENGIMAS

Išorinės palangės įrengiamos iš skardos, dengtos PE. Skaros storis $\geq 0,5$ mm.

Palangių matmenis (ilgi) žr. langų žiniaraštį A-25. Palangių (gylis) ~25-30 cm.

Palangių ties langais įrengimas:

- Lauko sienose ties langais – 42,5 m²

Palangių skardos spalvą žr. fasadus.

PASTABOS:

1. Langų žiniaraštį žiūrėti brėž. A-25.
2. Durų žiniaraštį žiūrėti brėž. A-26.
3. Visi kiekiai duoti projektiniai. Rangos metu susidarys medžiagų nuostoliai, likučiai, kuriuos rangovas turi įsivertinti savo nuožiūra.
4. Visi kiekiai turi būti tikslinami vietoje atlikus tikslius matavimus.

PV Martynas Ganusauskas



ETAPAS	GYDYMO PASKIRTIES PASTATO (LIGONINĖS) VYDŪNO G. 56, JURBARKO M., JURBARKO R. SAV. REKONSTRAVIMO PROJEKTAS	20-10E-AS-TP-A.MŽ	LAPAS	LAPŲ	LAIDA
TP			18	18	0