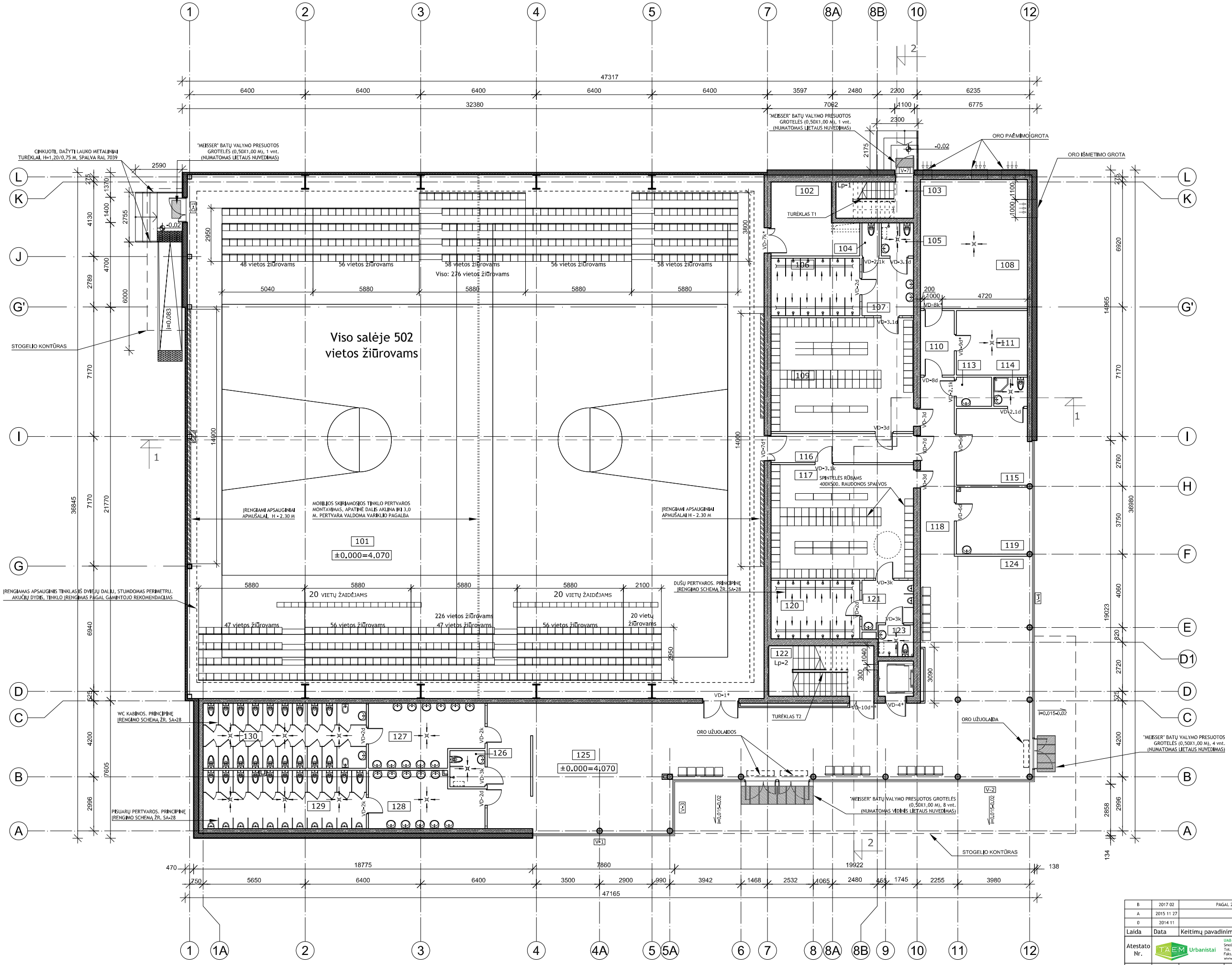


## PIRMO AUKŠTO PATALPŲ EKSPLIKACIJA :

| Eil. Nr. | PATALPOS PAVADINIMAS | PLOTAS M² |
|---|---|---|
| 101 | SPORTO SALĖ | 925,33 |
| 102 | ĮNVENTORIAUS LAIKYMO PATALPA | 16,52 |
| 103 | LAIPTINĖ | - |
| 104 | MOTERŲ WC | 1,73 |
| 105 | MOTERŲ ŽN WC | 3,26 |
| 106 | MOTERŲ DUŠINĖS | 15,74 |
| 107 | MOTERŲ PRAUSYKLA | 9,15 |
| 108 | VENTILIACIJOS ĮRENGINIŲ PATALPA | 42,21 |
| 109 | MOTERŲ PERSIRENGIMO PATALPA | 49,70 |
| 110 | KORIDORIUS | 6,68 |
| 111 | ŠILUMINIS IR VANDENS APSKAITOS MAZGO PATALPA | 13,56 |
| 113 | VALYMO ĮNVENTORIAUS LAIKYMO PTL. | 3,12 |
| 114 | TRENERIŲ WC | 2,99 |
| 115 | TRENERIŲ KAMBARYS | 16,70 |
| 116 | KORIDORIUS | 12,64 |
| 117 | VYRŲ PERSIRENGIMO PATALPA | 49,61 |
| 118 | KORIDORIUS | 18,52 |
| 119 | MEDIKO KABINETAS | 14,54 |
| 120 | VYRŲ DUŠINĖS | 15,94 |
| 121 | VYRŲ PRAUSYKLA | 8,64 |
| 122 | LAIPTINĖ | - |
| 123 | VYRŲ ŽN WC | 3,28 |
| 124 | RŪBINĖ | 49,88 |
| 125 | FOJE | 154,75 |
| 126 | WC ŽN | 3,90 |
| 127 | MOTERŲ PRAUSYKLA | 20,99 |
| 128 | VYRŲ PRAUSYKLA | 18,50 |
| 129 | VYRŲ WC | 28,93 |
| 130 | MOTERŲ WC | 32,54 |
| | BENDRAS PLOTAS | 1537.73 |

PASTABOS:
GAMINIUS ĮRENGTĮ PAGAL GAMINTOJO TECHNOLOGIJĄ IR REKOMENDACIJAS.
PRIEŠ UŽSAKANT GAMINIUS JUOS SUDERINTI SU PROJEKTUOTOJAIS IR UŽSAKOVU.

| | | |
|---|---|---|
| B | 2017 02 | PAGAL 2016-12-15 PASLAUGŲ VIEŠOJO PIRKIMO-PARDAVIMO SUTARTĮ NR. R5-(4.1.5)-819/1603903. |
| A | 2015 11 27 | PAGAL SUTARTĮ SU ŠILUTĖS RAJONO SAVIVALDYBĖS ADMINISTRACIJA NR. 1501303 |
| 0 | 2014 11 | PAGAL SUTARTĮ SU UAB "ŽIBAI" NR. 1403803 |
| Laida | Data | Keitimų pavadinimas |

Atestato Nr.

UAB „TAEM URBANISTAI"
Smolensko g. 10, Vilnius
Tel. +370 5 278 8433
Faks. +370 5 278 4990
www.taemgroup.lt

Projekto pavadinimas:
Šilutės Vydūno gimnazijos pastato (8.11) rekonstravimas ir sporto salės pastato (8.14) nauja statyba, Atgimimo al. 3, Šilutė

| | | | |
|---|---|---|---|
| A 1425 | PV | K.Kasperavičius | 2017.02 |
| A 1425 | PDV | K.Kasperavičius | 2017.02 |
| BG008631 | Architektė | V. Konkovskienė | 2017.02 |

Dokumento pavadinimas:
PIRMO AUKŠTO PLANAS
M 1:100

Laida: B

Stadija: TP

Statytojas: Šilutės rajono savivaldybės administracija, Dariaus ir Girėno g. 1, Šilutė

Dokumento žymuo: SS 07-054-TP-02-SA-01

Lapas: 1 Lapų: 1