

Valstybės įmonė Žemės ūkio duomenų centras

**NEKILNOJAMOJO DAIKTO
KADASTRINIŲ MATAVIMŲ BYLA**

Tomas: 1

Nekilnojamojo turto objektas: **Inžinerinis statinys**

Registro Nr.: **44/3733035 (Statiniai)**

Adresas: **Jurbarko r. sav. Jurbarko r. sav. teritorija /**

Lapų skaičius: **11**

Tomo Nr. 1
Registro 44/3733035

BYLOS TOMO VIDAUS APYRAŠAS

Eil. Nr.	Dokumento pavadinimas	Dokumento		Lapų skaič.	Bylos lapų numeriai	Pastabos
		Nr.	Data			
1	Statinio planas "STATINIŲ IŠDĖSTYMO PLANAS"		2025-08-27	2	1-2	
2	KOORDINAČIŲ ŽINIARAŠTIS KZ		2025-08-27	2	3-4	
3	KELIO / GATVĖS IR JO SUDĖTINIŲ DALIŲ KADASTRO DUOMENYS 1K FORMA		2025-08-27	2	5-6	
4	KELIO / GATVĖS IR JO SUDĖTINIŲ DALIŲ VERČIŲ NUSTATYMAS 2K FORMA		2025-08-27	2	7-8	
5	KELIO / GATVĖS VAŽIUOJAMOSIOS DALIES IR ŽEMĖS SANKASOS KADASTRO DUOMENYS 3K FORMA		2025-08-27	2	9-10	

Vidaus apyrašo lapų 10

Matininkas Tomas Jančiauskas

KELIO PLANAS

M1:500

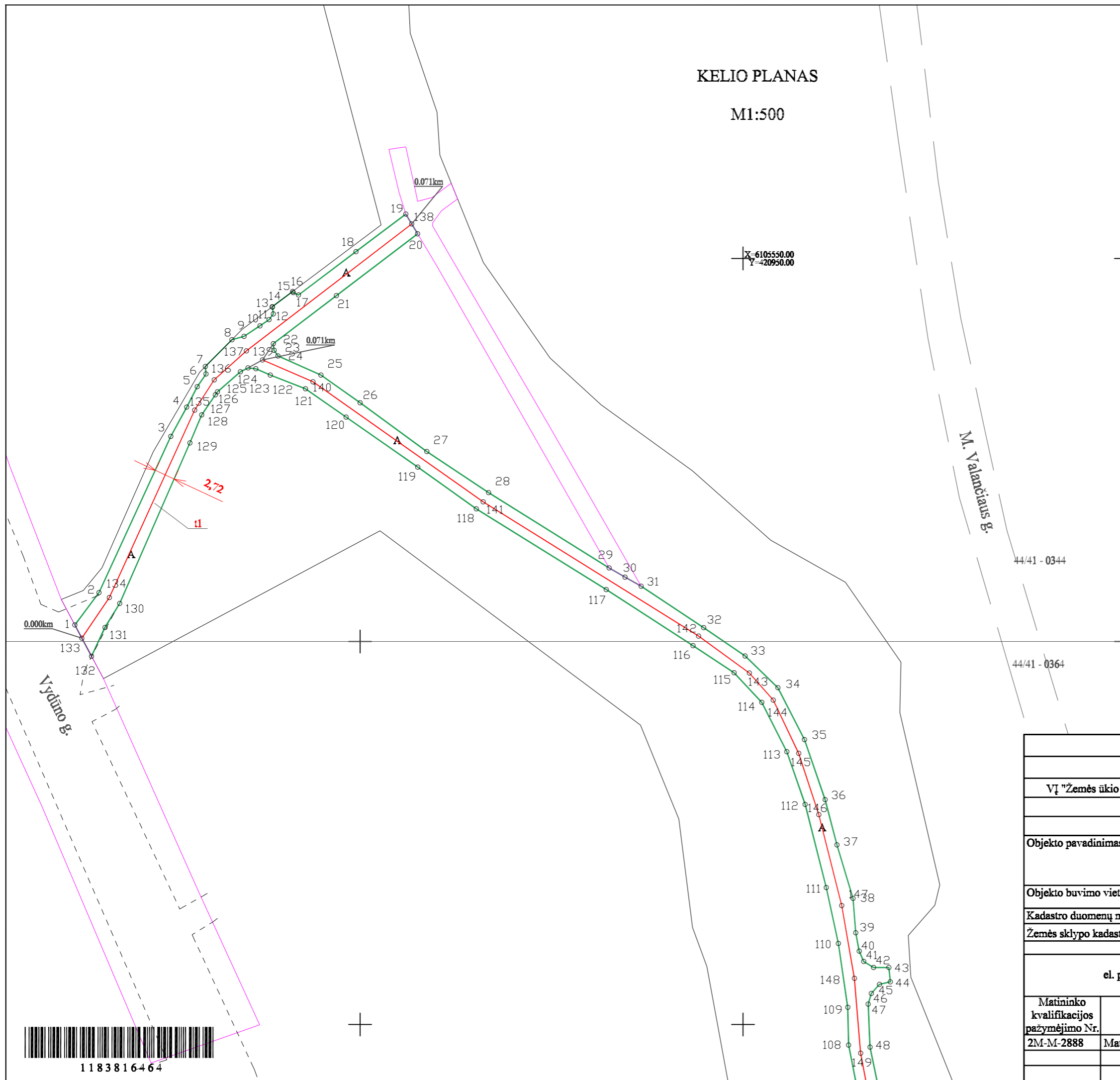

Kadastro duomenims nustatyti naudota medžiaga			
Medžiagos pavadinimas		Medžiagos parengimo data	
VĮ "Žemės ūkio duomenų centras" atlikti kadastriniai matavimai		2025-06-19	
Objekto pavadinimas		Pėsčiųjų ir dviračių takas	
Objekto buvimo vieta/adresas		Jurbarko r. sav. Jurbarko r. sav. teritorija	
Kadastro duomenų nustatymo data		2025-08-27	
Žemės sklypo kadastro Nr.		9420/0007:0153	
el. pašto adresas (-ai): tomas.janciauskas@zudc.lt, tel.: + 370 687 422 38			
Matininko kvalifikacijos pažymėjimo Nr.	Pareigos	Vardas ir pavardė	Data
2M-M-2888	Matininkas	TOMAS JANČIAUSKAS	2025-08-27



1183816464

KELIO PLANAS

M1:500

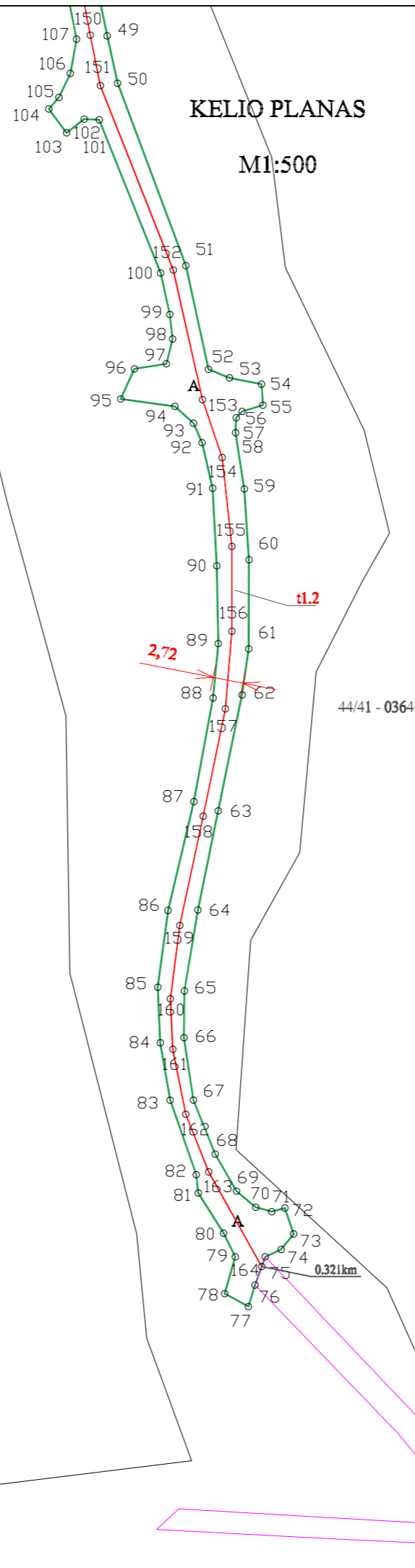

M. Valančiaus g.

V. Jodūnų g.

X=6105+00.00
Y=421000.00

X=6105+00.00
Y=421050.00

44/41 - 0364

44/41 - 0365

Kadastro duomenims nustatyti naudota medžiaga			
Medžiagos pavadinimas		Medžiagos parengimo data	
VI "Žemės ūkio duomenų centras" atlikti kadastriniai matavimai		2025-06-19	
Objekto pavadinimas		Pėsčiųjų ir dviračių takas	
Objekto buvimo vieta/adresas		Jurbarko r. sav. Jurbarko r. sav. teritorija	
Kadastro duomenų nustatymo data		2025-08-27	
Žemės sklypo kadastro Nr.		9420/0007:0153	
el. pašto adresas (-ai): tomas.janciauskas@zudc.lt, tel.: + 370 687 422 38			
Matininko kvalifikacijos pažymėjimo Nr.	Pareigos	Vardas ir pavardė	Data
2M-M-2888	Matininkas	TOMAS JANČIAUSKAS	2025-08-27



1183816464

KOORDINA I ŽINIARAŠTIS

Pavadinimas P s i j i r d v i r a i t a k a s

Objekto buvimo vieta Jurbarko r. sav. Jurbarko r. sav. teritorija /

Unikalus numeris 4400-6772-1468

Kelio ruožas 0.000-0.321

Koordinacijų sistema: LKS-94

Kelio riba			Kelio riba			Kelio riba			Kelio ašis			
Taško Nr.	X	Y	Taško Nr.	X	Y	Taško Nr.	X	Y	Taško Nr.	Atskaitos taško km	X	Y
1	6105502,16	420862,74	36	6105479,35	420960,73	71	6105334,26	420982,87	133	0,000	6105500,43	420863,66
2	6105506,38	420865,90	37	6105473,43	420962,28	72	6105334,58	420984,04	134	0,006	6105505,74	420867,25
3	6105526,76	420875,28	38	6105466,45	420964,38	73	6105332,25	420984,84	135	0,033	6105530,20	420878,39
4	6105530,59	420877,37	39	6105461,97	420964,73	74	6105330,87	420983,71	136	0,038	6105534,14	420880,95
5	6105533,24	420878,74	40	6105459,57	420965,18	75	6105330,19	420982,29	137	0,044	6105537,92	420885,16
6	6105534,91	420879,88	41	6105458,21	420965,77	76	6105327,66	420981,36	138	0,071	6105554,50	420906,73
7	6105535,88	420879,79	42	6105457,42	420967,06	77	6105325,73	420980,77	139	0,071	6105536,75	420887,26
8	6105539,39	420883,26	43	6105457,42	420969,05	78	6105326,89	420978,65	140	0,078	6105533,89	420893,85
9	6105539,82	420884,85	44	6105455,56	420969,25	79	6105330,20	420979,59	141	0,105	6105518,23	420916,07
10	6105541,19	420886,92	45	6105455,23	420967,83	80	6105332,31	420978,55	142	0,139	6105500,70	420944,20
11	6105542,00	420888,11	46	6105454,03	420966,77	81	6105335,94	420976,27	143	0,147	6105495,88	420950,83
12	6105542,76	420888,67	47	6105452,67	420966,36	82	6105337,58	420976,09	147	0,180	6105465,52	420962,90
13	6105543,64	420888,54	48	6105447,06	420966,60	83	6105344,28	420973,74	144	0,151	6105492,35	420953,95
14	6105543,68	420888,53	49	6105439,90	420968,09	84	6105349,42	420972,86	145	0,159	6105485,40	420957,27
15	6105545,68	420891,19	50	6105435,64	420969,02	85	6105354,43	420972,63	146	0,168	6105477,39	420959,90
16	6105545,55	420891,26	51	6105419,24	420975,16	86	6105361,32	420973,55	148	0,189	6105456,00	420964,55
17	6105545,22	420891,96	52	6105409,93	420977,18	87	6105371,10	420975,87	149	0,199	6105446,27	420965,37
18	6105550,89	420899,46	53	6105409,15	420979,09	88	6105380,42	420977,60	150	0,206	6105439,96	420966,56
19	6105555,79	420905,96	54	6105408,59	420981,95	89	6105385,29	420978,07	151	0,210	6105435,42	420967,47
20	6105553,22	420907,50	55	6105406,71	420982,08	90	6105392,26	420977,93	152	0,228	6105418,86	420974,02
21	6105545,14	420896,91	56	6105406,14	420980,20	91	6105399,24	420977,55	153	0,240	6105407,21	420976,65
22	6105538,87	420888,67	57	6105405,58	420979,68	92	6105403,34	420976,61	154	0,246	6105402,00	420978,41
23	6105538,00	420888,77	58	6105404,23	420979,61	93	6105405,09	420975,84	155	0,254	6105394,02	420979,29
24	6105537,27	420889,28	59	6105399,17	420980,40	94	6105406,60	420974,17	156	0,261	6105386,38	420979,29
25	6105534,78	420894,89	60	6105392,82	420980,82	95	6105407,26	420969,30	157	0,268	6105379,43	420978,71
26	6105531,14	420900,01	61	6105384,81	420980,80	96	6105409,97	420970,53	158	0,278	6105369,78	420976,71
27	6105524,81	420908,69	62	6105380,70	420980,20	97	6105410,43	420973,41	159	0,288	6105359,98	420974,61
28	6105519,44	420916,76	63	6105370,26	420978,06	98	6105412,64	420973,96	160	0,295	6105353,38	420973,77
29	6105509,60	420932,50	64	6105361,37	420976,24	99	6105414,85	420973,71	161	0,299	6105348,84	420973,98
30	6105508,40	420934,60	65	6105354,09	420975,03	100	6105418,57	420972,89	162	0,305	6105343,01	420975,15
31	6105507,21	420936,70	66	6105349,89	420974,98	101	6105432,36	420967,37	163	0,311	6105337,83	420977,20
32	6105501,80	420944,86	67	6105344,27	420975,83	102	6105432,42	420966,02	164	0,321	6105329,32	420981,97
33	6105498,10	420950,29	68	6105339,43	420977,79	103	6105431,17	420964,44				
34	6105493,96	420954,55	69	6105336,10	420979,71	104	6105433,33	420962,84				
35	6105487,18	420958,04	70	6105334,65	420981,43	105	6105434,37	420963,75				



* 1 1 8 3 5 5 6 1 4 1 *

Kelio riba		
Taško Nr.	X	Y
106	6105436,52	420964,78
107	6105439,60	420965,33
108	6105447,32	420963,80
109	6105452,25	420963,68
110	6105460,56	420962,46
111	6105467,87	420960,88
112	6105478,73	420958,12
113	6105485,61	420955,73
114	6105492,05	420952,47
115	6105495,92	420948,84
116	6105499,46	420943,47
117	6105506,77	420932,15
118	6105517,31	420915,16
119	6105522,78	420907,52
120	6105529,28	420898,18
121	6105532,98	420892,86
122	6105534,77	420888,28
123	6105535,59	420886,39
124	6105535,70	420885,35
125	6105535,20	420884,37
126	6105532,58	420881,37
127	6105532,19	420881,10
128	6105529,56	420879,30
129	6105525,92	420877,77
130	6105504,96	420868,60
131	6105501,84	420866,68
132	6105498,07	420864,92



ELEKTRONINIO DOKUMENTO METADUOMENYS

I. Dokumento pavadinimas (antraštė) Koordinacijų žiniaraštis

II. Dokumento sudarytojas (-ai)

Tomas Jančiauskas, Vilnius, Vinco Kudirkos g. 18-1

III. Dokumento registracijos data ir numeris 2025-10-07 10:19:33, Nr. 1183556141

IV. Pasirašymas

Parašo paskirtis: pasirašymas

Parašą sukūrusio asmens vardas, pavardė ir pareigos Tomas Jančiauskas, Matininkas, Valstybės įmonė Žemės ūkio duomenų centras

Sertifikatas išduotas: Tomas Jančiauskas

Parašo sukūrimo data ir laikas: 2025-10-07 10:19:33

Parašo formatas: XAdES-BASELINE-T

Laiko žymoje nurodytas laikas: 2025-10-07 10:19:34

Informacija apie sertifikavimo paslaugų teikėją: RCSC IssuingCA-2

Sertifikato galiojimo laikas 2025-03-14 10:01:38 – 2027-03-14 10:01:38

Parašo paskirtis: suderinimas

Parašą sukūrusio asmens vardas, pavardė ir pareigos Akvilė Lissauskienė, Vyresnioji kadastro specialistė, Valstybės įmonė Registrų centras

Sertifikatas išduotas: Akvilė Lissauskienė

Parašo sukūrimo data ir laikas: 2025-10-07 10:47:02

Parašo formatas: XAdES-BASELINE-T

Laiko žymoje nurodytas laikas: 2025-10-07 10:47:02

Informacija apie sertifikavimo paslaugų teikėją: RCSC IssuingCA-2

Sertifikato galiojimo laikas 2025-06-13 10:05:18 – 2027-06-13 10:05:18

V. Pagrindinio dokumento priedų skaičius – 0

VI. Pagrindinio dokumento pridedamų dokumentų skaičius – 0

VII. Pridedami dokumentai: nėra priedų

VIII. Dokumento specifikacijos identifikavimo žymuo ADOC-V1.0

IX. Programinės įrangos, kuria naudojantis sudarytas elektroninis dokumentas, pavadinimas
RC-DSS

X. Elektroninio dokumento grupė BeDOC

XI. Informacija apie elektroninio (-ių) parašo (-ų) tikrinimą (tikrinimo data)

Visi dokumente esantys elektroniniai parašai galioja (2025-10-20 08:54:38)

XII. Papildomi metaduomenys

Nuorašą suformavo T.Jančiauskas, 2025-10-20 08:54:38 RC-DSS



* 1 1 8 3 5 5 6 1 4 1 *

Matininkas(-) TOMAS JAN IAUSKAS, kvalifikacijos pažym jimo Nr. 2M-M-2888, el. pašto adresas (-ai):
tomas.janciauskas@zudc.lt, tel.: + 370 687 422 38

KELIO / GATV S IR JO SUD TINI DALI KADASTRO DUOMENYS

Adresas Jurbarko r. sav. Jurbarko r. sav. teritorija /
Inžinierinio statinio grup Susisieikimo komunikacij statiniai
Inžinierinio statinio pogrupis(paskirtis) Gatvi
Pavadinimas P s i j ir dvira i takas
Žym jimas plane t1
Kadastro duomen nustatymo data 2025-08-27 **Žem s sklypo kadastro Nr.** 9420/0007:0153
Statybos b kl **Unikalus numeris** 4400-6772-1468
Pastaba P s i j takas tarp Tilž s ir Vyd n g, Jurbarko m.

Statybos pradžios metai:	1988	Kelio Nr.:	
Statybos pabaigos metai:	1988	Kelio ruožas:	0.000-0.321
Rekonstravimo pradžios metai:		Ilgis: km	0,321
Rekonstravimo pabaigos metai:		Gatv s kategorija:	E
Kap. remonto pradžios metai:		Gatv s ruožo kategorija:	E
Kap. remonto pabaigos metai:		Statinio kategorija:	I grup s nesud tingasis
Papr. remonto pradžios metai:		Baigtumo procentas: %	100
Papr. remonto pabaigos metai:			

Kelias, kelio sud tin s dalys	Mato vienetas	Kiekis
1	2	3
P s i j ir dvira i takas t1	km	0,071
P s i j ir dvira i takas t1	kv. m	216,81
P s i j ir dvira i takas t1.2	km	0,250
P s i j ir dvira i takas t1.2	kv. m	730,61

Matininkas

TOMAS JAN IAUSKAS



* 1 1 8 3 8 1 6 3 6 1 *

ELEKTRONINIO DOKUMENTO METADUOMENYS

I. Dokumento pavadinimas (antraštė) Kelio ir jo sudėtinių dalių kadastro duomenys

II. Dokumento sudarytojas (-ai)

Tomas Jančiauskas, Vilnius, Vinco Kudirkos g. 18-1

III. Dokumento registracijos data ir numeris 2025-10-07 10:19:35, Nr. 1183816361

IV. Pasirašymas

Parašo paskirtis: pasirašymas

Parašą sukūrusio asmens vardas, pavardė ir pareigos Tomas Jančiauskas, Matininkas, Valstybės įmonė Žemės ūkio duomenų centras

Sertifikatas išduotas: Tomas Jančiauskas

Parašo sukūrimo data ir laikas: 2025-10-07 10:19:35

Parašo formatas: XAdES-BASELINE-T

Laiko žymoje nurodytas laikas: 2025-10-07 10:19:36

Informacija apie sertifikavimo paslaugų teikėją: RCSC IssuingCA-2

Sertifikato galiojimo laikas 2025-03-14 10:01:38 – 2027-03-14 10:01:38

Parašo paskirtis: suderinimas

Parašą sukūrusio asmens vardas, pavardė ir pareigos Akvilė Lissauskienė, Vyresnioji kadastro specialistė, Valstybės įmonė Registrų centras

Sertifikatas išduotas: Akvilė Lissauskienė

Parašo sukūrimo data ir laikas: 2025-10-07 10:47:05

Parašo formatas: XAdES-BASELINE-T

Laiko žymoje nurodytas laikas: 2025-10-07 10:47:06

Informacija apie sertifikavimo paslaugų teikėją: RCSC IssuingCA-2

Sertifikato galiojimo laikas 2025-06-13 10:05:18 – 2027-06-13 10:05:18

V. Pagrindinio dokumento priedų skaičius – 0

VI. Pagrindinio dokumento pridedamų dokumentų skaičius – 0

VII. Pridedami dokumentai: nėra priedų

VIII. Dokumento specifikacijos identifikavimo žymuo ADOC-V1.0

IX. Programinės įrangos, kuria naudojantis sudarytas elektroninis dokumentas, pavadinimas
RC-DSS

X. Elektroninio dokumento grupė BeDOC

XI. Informacija apie elektroninio (-ių) parašo (-ų) tikrinimą (tikrinimo data)

Visi dokumente esantys elektroniniai parašai galioja (2025-10-20 08:54:38)

XII. Papildomi metaduomenys

Nuorašą suformavo T.Jančiauskas, 2025-10-20 08:54:38 RC-DSS



Matininkas(-) TOMAS JAN IAUSKAS, kvalifikacijos pažymėjimo Nr. 2M-M-2888, el. pašto adresas (-ai): tomas.janciauskas@zudc.lt, tel.: + 370 687 422 38

KELIO / GATV SIRJO SUDĖTINI DALI VERTI NUSTATYMAS

Pavadinimas P s i j ir dvira i takas

Kelio reikšmė

Kelio numeris

Kadastro duomenų nustatymo data 2025-08-27

Vertes nustatymo data 2025-08-27

Kelio sudėtinės dalies pavadinimas	Atskaitos taškai	Kasmetinis vertės mažinimo koeficientas	Matavimo vienetas	Kiekis	kainojimo pagrindas	Vieneto vidutinė statybos vertė, Eur	Atkavimo kaštai (statybinė vertė), Eur	Nusidėjimas %	Atkuriamoji vertė, Eur	Vietovės pataisos koeficientas	Vidutinė rinkos vertė, Eur
1	2	3	4	5	6	7	8	9	10	11	12
P s i j ir dvira i takas t1	133-138	4	kv. m	216,81	NTK 2025-3.2.11	46,62	10100	75	2530	1	2530
P s i j ir dvira i takas t1.2	139-164	4	kv. m	730,61	NTK 2025-3.2.11	46,62	34100	75	8520	1	8520
Viso							44200		11100		11100

Matininkas

TOMAS JAN IAUSKAS



* 1 1 8 3 8 1 6 3 6 7 *

ELEKTRONINIO DOKUMENTO METADUOMENYS

I. Dokumento pavadinimas (antraštė) Kelio ir jo sudėtinių dalių įkainojimas (perkainojimas)

II. Dokumento sudarytojas (-ai)

Tomas Jančiauskas, Vilnius, Vinco Kudirkos g. 18-1

III. Dokumento registracijos data ir numeris 2025-10-07 10:19:39, Nr. 1183816367

IV. Pasirašymas

Parašo paskirtis: pasirašymas

Parašą sukūrusio asmens vardas, pavardė ir pareigos Tomas Jančiauskas, Matininkas, Valstybės įmonė Žemės ūkio duomenų centras

Sertifikatas išduotas: Tomas Jančiauskas

Parašo sukūrimo data ir laikas: 2025-10-07 10:19:39

Parašo formatas: XAdES-BASELINE-T

Laiko žymoje nurodytas laikas: 2025-10-07 10:19:40

Informacija apie sertifikavimo paslaugų teikėją: RCSC IssuingCA-2

Sertifikato galiojimo laikas 2025-03-14 10:01:38 – 2027-03-14 10:01:38

Parašo paskirtis: suderinimas

Parašą sukūrusio asmens vardas, pavardė ir pareigos Akvilė Lissauskienė, Vyresnioji kadastro specialistė, Valstybės įmonė Registrų centras

Sertifikatas išduotas: Akvilė Lissauskienė

Parašo sukūrimo data ir laikas: 2025-10-07 10:47:06

Parašo formatas: XAdES-BASELINE-T

Laiko žymoje nurodytas laikas: 2025-10-07 10:47:07

Informacija apie sertifikavimo paslaugų teikėją: RCSC IssuingCA-2

Sertifikato galiojimo laikas 2025-06-13 10:05:18 – 2027-06-13 10:05:18

V. Pagrindinio dokumento priedų skaičius – 0

VI. Pagrindinio dokumento pridedamų dokumentų skaičius – 0

VII. Pridedami dokumentai: nėra priedų

VIII. Dokumento specifikacijos identifikavimo žymuo ADOC-V1.0

IX. Programinės įrangos, kuria naudojantis sudarytas elektroninis dokumentas, pavadinimas
RC-DSS

X. Elektroninio dokumento grupė BeDOC

XI. Informacija apie elektroninio (-ių) parašo (-ų) tikrinimą (tikrinimo data)

Visi dokumente esantys elektroniniai parašai galioja (2025-10-20 08:54:39)

XII. Papildomi metaduomenys

Nuorašą suformavo T.Jančiauskas, 2025-10-20 08:54:39 RC-DSS



Matininkas(-) TOMAS JAN IAUSKAS, kvalifikacijos pažymėjimo Nr. 2M-M-2888, el. pašto adresas (-ai): tomas.janciauskas@zudc.lt, tel.: + 370 687 422 38

KELIO / GATVĖS VAŽIUOJAMOSIOS DALIES IR ŽEMĖS SANKASOS KADASTRO DUOMENYS

Pavadinimas Pėsčiųjų ir dviračių takas

Kelio reikšmė

Kelio numeris

Kadastro duomenų nustatymo data 2025-08-27

Kelio sudėtinės dalies pavadinimas	Ruožo su vienodais kelio dangos ir sankasos plotais ir tipais pradžia				Ruožo su vienodais kelio dangos ir sankasos plotais ir tipais pabaiga				Ruožo ilgis, km.	Ruožo kategorija	Eismo juostų skaičius	Kelio plotis, m	Kelio sankasos plotis, m	Kelio sankasos tipas	Kelio dangos plotis, m	Kelio dangos rūšis	Metai			
	atskaitos duomenys ašyje		koordinatės		atskaitos duomenys ašyje		koordinatės										Pradžios/Pabaigos			
	taško Nr.	km	X	Y	taško Nr.	km	X	Y									Statybos	Rekonstravimo	Kapitalinio remonto	Paprasto remonto
1	2	3	4	5	6	7	8	9	10	11	12	13	14	15	16	17	18	19	20	21
Pėsčiųjų ir dviračių takas t1	133	0.000	6105500,43	420863,66	138	0.071	6105554,50	420906,73	0,071	E	Viena	2,72			2,72	Asfaltbetonis	1988			
																	1988			
Pėsčiųjų ir dviračių takas t1.2	139	0.071	6105536,75	420887,26	164	0.321	6105329,32	420981,97	0,250	E	Viena	2,72			2,72	Asfaltbetonis	1988			
																	1988			

Matininkas

TOMAS JAN IAUSKAS



* 1 1 8 3 8 1 6 3 6 2 *

ELEKTRONINIO DOKUMENTO METADUOMENYS

I. Dokumento pavadinimas (antraštė) Kelio važiuojamosios dalies ir žemės sankasos kadastro duomenys

II. Dokumento sudarytojas (-ai)

Tomas Jančiauskas, Vilnius, Vinco Kudirkos g. 18-1

III. Dokumento registracijos data ir numeris 2025-10-07 10:19:41, Nr. 1183816362

IV. Pasirašymas

Parašo paskirtis: pasirašymas

Parašą sukūrusio asmens vardas, pavardė ir pareigos Tomas Jančiauskas, Matininkas, Valstybės įmonė Žemės ūkio duomenų centras

Sertifikatas išduotas: Tomas Jančiauskas

Parašo sukūrimo data ir laikas: 2025-10-07 10:19:41

Parašo formatas: XAdES-BASELINE-T

Laiko žymoje nurodytas laikas: 2025-10-07 10:19:42

Informacija apie sertifikavimo paslaugų teikėją: RCSC IssuingCA-2

Sertifikato galiojimo laikas 2025-03-14 10:01:38 – 2027-03-14 10:01:38

Parašo paskirtis: suderinimas

Parašą sukūrusio asmens vardas, pavardė ir pareigos Akvilė Lisauskienė, Vyresnioji kadastro specialistė, Valstybės įmonė Registrų centras

Sertifikatas išduotas: Akvilė Lisauskienė

Parašo sukūrimo data ir laikas: 2025-10-07 10:47:10

Parašo formatas: XAdES-BASELINE-T

Laiko žymoje nurodytas laikas: 2025-10-07 10:47:10

Informacija apie sertifikavimo paslaugų teikėją: RCSC IssuingCA-2

Sertifikato galiojimo laikas 2025-06-13 10:05:18 – 2027-06-13 10:05:18

V. Pagrindinio dokumento priedų skaičius – 0

VI. Pagrindinio dokumento pridedamų dokumentų skaičius – 0

VII. Pridedami dokumentai: nėra priedų

VIII. Dokumento specifikacijos identifikavimo žymuo ADOC-V1.0

IX. Programinės įrangos, kuria naudojantis sudarytas elektroninis dokumentas, pavadinimas
RC-DSS

X. Elektroninio dokumento grupė BeDOC

XI. Informacija apie elektroninio (-ių) parašo (-ų) tikrinimą (tikrinimo data)

Visi dokumente esantys elektroniniai parašai galioja (2025-10-20 08:54:40)

XII. Papildomi metaduomenys

Nuorašą suformavo T.Jančiauskas, 2025-10-20 08:54:40 RC-DSS



* 1 1 8 3 8 1 6 3 6 2 *