

Buto (patalpos) kadastro duomenys

Kadastro duomenys užfiksuoti 2003 09 17

Adresas	Gatvė Nr.	Saltoniškių	54
	Kaimas (miestelis)		
	Miestas	Vilnius	
	Savivaldybė	Vilniaus m.sav.	

Paskirtis	Gyvenamoji (gyvenamųjų patalpų)
Pavadinimas	Gyvenamosios patalpos

Objekto aprašymas	Bendro naudojimo patalpos:
	Koridorius a-27(138/1000 dalis iš 29,29, t.y. 4,04 kv.m);
	Koridorius a-33(279/1000 dalis iš 38,07, t.y. 10,62 kv.m);
	Koridorius a-31(269/1000 dalis iš 37,54, t.y. 10,11 kv.m);

Aukštas	1	Rūsys	
Kambarių skaičius			
Bendras plotas kv.m	3044,52		

Šildymas	Kodas	Centrinis šildymas
Vandentiekis		Miesto tinklų
Kanalizacija		Miesto tinklų
Dujos		Nėra
Karštas vanduo		Yra
Viryklė		Elektrinė
Vonios kambarys		Yra

Pastato, kuriame yra butas (patalpa), kadastro duomenys

Paskirtis	Gyvenamoji (įvairių socialinių grupių asmenims)
Pavadinimas	Bendrabutis
Pažymėjimas plane	1N9p
Statybos metai	1985
Rekonstrukcijos metai	
Aukštų skaičius	9
Sienų medžiaga	Plytų mūras
Pastato baigtumas	100

Užpildė Matininkas 2003 09 17
Tikrino Grupės vedėjas 2003 09 30

Kopija tikra

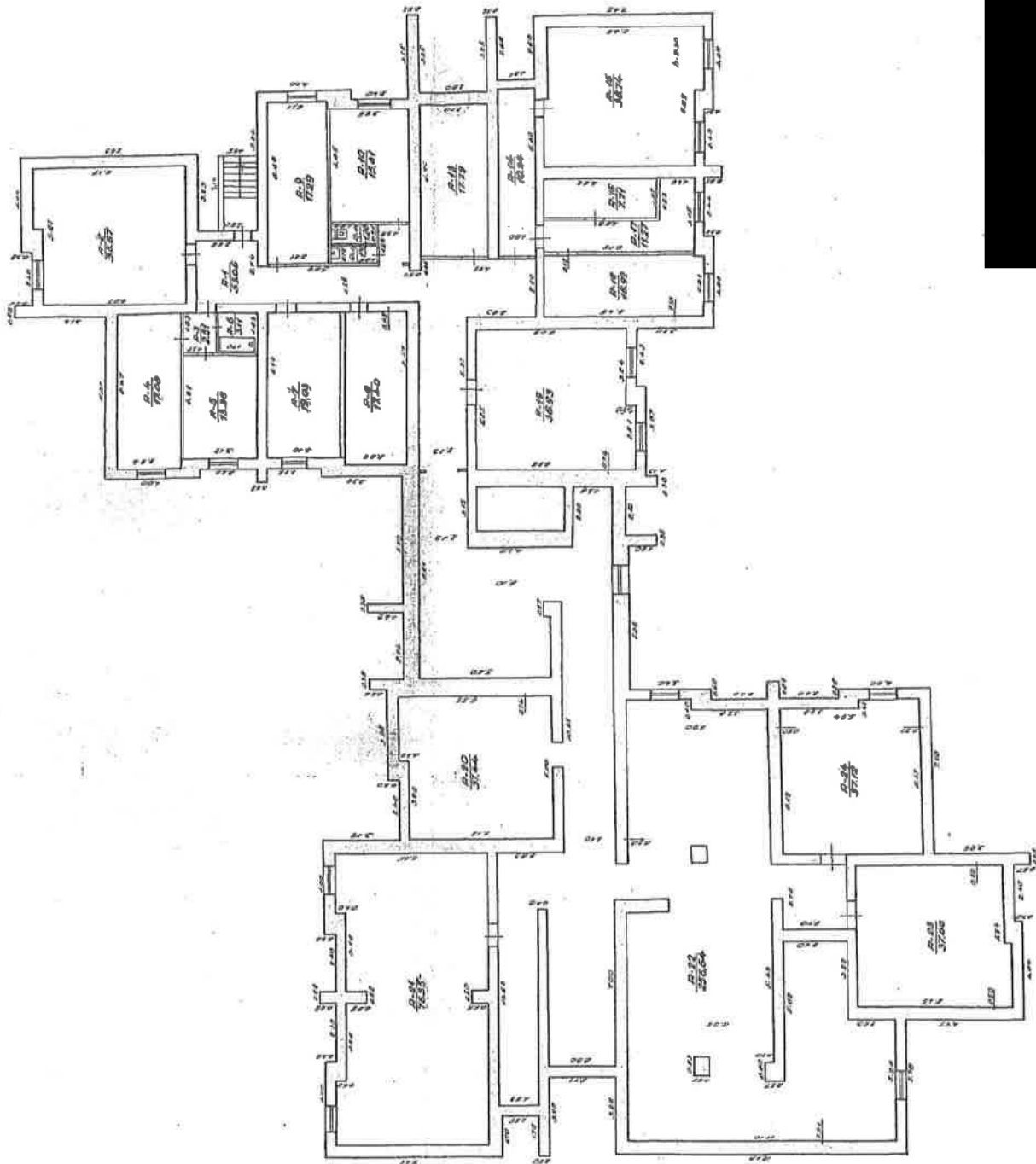

1 AUKŠTAS

Project information block containing a title, drawing number, and scale. The text is partially obscured by a black redaction box.



Projektavimo ribos

Pagrindinio pastato 1N9p vidaus plotų eksplikacija

Data	Aukšto Nr.	Patalpos pažymėjimas plane		Patalpų pavadinimas	Bendras plotas m ²	Gyvenamosios paskirties patalpų						Negyvenamosios paskirties patalpų		
		1 simbolis	2 simbolis			Gyvenamas plotas m ²	Verslo plotas m ²	Pagalbinis naudingas plotas m ²	Pagalbinis nenaudingas plotas m ²	Rūšių (pusrūšių) plotas m ²	Garžių plotas m ²	Pagrindinis plotas m ²	Pagalbinis plotas m ²	
1	2	3	4	5	6	7	8	9	10	11	12	13	14	15
2003 09 17	1	a		Budinčios patalpa	8,54	8,54			8,54					
				Koridorius	49,25	49,25			49,25					
				Tambūras	3,30	3,30			3,3					
				Tambūras	3,22	3,22			3,22					
				Koridorius	52,04	52,04			52,04					
				Koridorius	2,25	2,25			2,25					
				Tualetas	1,06	1,06			1,06					
				Iš viso	119,66	119,66			119,66					
	1	1		Kabinetas	18,82	18,82	18,82							
				Kabinetas	17,83	17,83	17,83							
				Sandėlis	20,85	20,85			20,85					
				Koridorius	1,72	1,72			1,72					
				Dušas	14,75	14,75			14,75					
				Tualetas	1,54	1,54			1,54					
				Virtuvė	13,67	13,67			13,67					
				Kabinetas	17,52	17,52	17,52		17,52					
				Kabinetas	20,07	20,07	20,07		20,07					
				Iš viso	126,77	126,77	74,24		52,53					
	1	3		Koridorius	2,46	2,46			2,46					
				Tualetas	1,18	1,18			1,18					
				Kambarys	12,17	12,17	12,17		12,17					
			3a	Spinta	0,83	0,83			0,83					
			4	Kambarys	18,44	18,44	18,44		18,44					
			4a	Spinta	1,72	1,72			1,72					
				Iš viso trečio buto	36,80	36,80	30,61		6,19					
				Kopija tikra										

1	2	3	4	5	6	7	8	9	10	11	12	13	14	15
2003 09 17	1	4	1	Koridorius	3,39	3,39			3,39					
			2	Kambarys	12,06	12,06	12,06							
			2a	Spinta	0,83	0,83			0,83					
				Iš viso ketvirto buto	16,28	16,28	12,06		4,22					
	1	5	1	Koridorius	2,61	2,61			2,61					
			2	Tualetas	1,27	1,27			1,27					
			3	Kambarys	12,00	12,00	12,00							
			3a	Spinta	0,83	0,83			0,83					
			4	Kambarys	19,25	19,25	19,25							
			4a	Spinta	1,15	1,15			1,15					
				Iš viso penkto buto	37,11	37,11	31,25		5,86					
	1	6	1	Koridorius	2,56	2,56			2,56					
			2	Tualetas	1,18	1,18			1,18					
			3	Kambarys	11,79	11,79	11,79							
			3a	Spinta	0,83	0,83			0,83					
			4	Kambarys	18,80	18,80	18,80							
			4a	Spinta	1,15	1,15			1,15					
				Iš viso šešto buto	36,31	36,310	30,59		5,72					
	1	7	1	Koridorius	4,42	4,42			4,42					
			2	Dirbtuvė	37,85	37,85			37,85					
			3	Dirbtuvė	15,42	15,42			15,42					
			4	Koridorius	1,25	1,25			1,25					
			5	Tualetas	1,26	1,26			1,26					
				Iš viso	60,20	60,20			60,20					
	1	8	1	Kambarys	19,58	19,58	19,58							
			1a	Spinta	0,83	0,83			0,83					
				Iš viso aštunto buto	20,41	20,41	19,58		0,83					

Užpildė Matininkas

Tikrino Grupės vedėjas

09 17

2003 09 30

Pagrindinio pastato 1N9p vidaus plotų eksploikacija

Data	Aukšto Nr.	Patalpos pažymėjimas plane		Patalpų pavadinimas	Bendras plotas m ²	Gyvenamosios paskirties patalpų							Ngyvenamosios paskirties patalpų	
		1 simbolis	2 simbolis			Naudingas plotas m ²	Gyvenamas plotas m ²	8	9	10	Pagalbinis naudingas plotas m ²	Pagalbinis nenaudingas plotas m ²	Rūšių (pusrūšių) plotas m ²	Garų plotas m ²
1	2	3	4	5	6	7	8	9	10	11	12	13	14	15
2003.09.17	1	9	1	Kabinetas	8,54				8,54					
		2		Kabinetas	49,25				49,25					
		3		Kabinetas	3,30				3,3					
				Iš viso	61,09				61,09					
	1	10	1	Koridorius	1,59				1,59					
		2		Koridorius	9,99				9,99					
		3		Pagrindinė patalpa	12,16				12,16					
		4		Koridorius	1,15				1,15					
		5		Tualetas	1,10				1,1					
		6		Koridorius	2,11				2,11					
		7		Pagrindinė patalpa	6,42				6,42					
		8		Plovykla	6,29				6,29					
		9		Kabinetas	43,17				43,17					
				Iš viso	83,98				83,98					
	1	11	1	Tambūras	1,39				1,39					
		2		Koridorius	11,34				11,34					
		3		Prekybos salė	75,80				75,8					
				Iš viso	88,53				88,53					
				IŠ VISO PIRMO AUKŠTO	687,14	393,340	198,33		488,81					

Kopija tikra