

UAB "Inžinerija LT"

(įmonės pavadinimas)

Matininkė, 2M-M-2749, Klaipėdos r., Kretingalė, Klaipėdos g. 15, el. p. silvija@inzinerija.lt, Tel. nr. 867472080
(matininko, atliekančio žemės sklypo kadastrinius matavimus, vardas ir pavardė, kvalifikacijos pažymėjimo Nr., individualios veiklos pažymos ar verslo liudijimo Nr., adresas, el. paštas, telefono Nr.)

ŽEMĖS SKLYPO KADASTRO DUOMENYS

2023-01-13

(data)

Nr.

Klaipėda

(sudarymo vieta)

Kadastro:	vietovė	Kretingos m.				blokas				sklypas			
	Žemės sklypo kadastro Nr.	5	6	3	4	8	0	0	1	0	0	0	1

Savivaldybė	Kretingos r.
Seniūnija	
Gyvenamoji vietovė	Kretingos m.
Gatvė, namo Nr.	

Pagrindinė žemės naudojimo paskirtis	Kita (žemės)
Žemės sklypo naudojimo būdas	Susisiekimo ir inžinerinių tinklų koridorių teritorijos (41994 m ²)

Duomenys apie žemės naudmenų plotus ir žemės sklypo kokybę

Žemės sklypo plotas, apskaičiuotas atlikus kadastrinius matavimus, (ha)												41.9994
Žemės naudmenų eksplikacija (ha)												
Žemės ūkio naudmenos				miškas	keliai	užstatyta teritorija	vandenys	Kita žemė				Nusausinta žemė (ha)
iš viso	ariama	sodai	pievos					želdiniai	pelkės	pažeista	ne naudojama	
-	-	-	-	0.0001	0.1750	37.2424	-	4.5819	-	-	-	-
Žemės ūkio naudmenų našumo balas							36.4					

Duomenys apie Nekilnojamojo turto registre įregistruotus žemės sklypo savininkui priklausančius statinius

Eil. Nr.	Statinio pavadinimas	Statinio unikalus Nr.	Statinio pažymėjimas žemės sklypo plane
1	2	3	4
1	Lietaus tinklas (neregistruotas)		-
2	Kretingos geležinkelio stoties kelias Nr.7	4400-0618-3013	-
3	Kretingos geležinkelio stoties kelias Nr.4	4400-0618-2949	-
4	Kretingos geležinkelio stoties kelias Nr.3	4400-0618-2905	-
5	Kretingos geležinkelio stoties kelias Nr. 14	4400-0618-3102	-
6	Kretingos geležinkelio stoties kelias Nr.28'	4400-1761-7304	-
7	Kretingos geležinkelio stoties kelias Nr.1	4400-1756-6474	-
8	Kretingos geležinkelio stoties sąvaža Nr.28	4400-1761-7315	-
9	Kretingos geležinkelio stoties kelias Nr.17	4400-0618-3168	-
10	Kretingos geležinkelio stoties kelias Nr.15	4400-0618-3135	-
11	Kretingos geležinkelio stoties kelias Nr.19	4400-0618-3235	-
12	Kretingos geležinkelio stoties kelias Nr.6	4400-0618-2992	-
13	Kretingos geležinkelio stoties kelias Nr.8	4400-0618-3068	-



1	2	3	4
14	Kretingos geležinkelio stoties kelias Nr.5	4400-0618-2970	-
15	Kretingos geležinkelio stoties sąvaža Nr.30	4400-0667-7560	-
16	Kretingos geležinkelio stoties sąvaža Nr.29	4400-0667-7556	-
17	Buitinės nuotekos	4400-0433-5017	1KF
18	Vandentiekis	4400-0433-4985	1V
19	Vandentiekis	4400-0284-0904	1i
20	Triukšmą slopinanti sienelė	4400-5798-3792	1k
21	Buitinės nuotekos	4400-0284-0915	2i
22	Triukšmą slopinanti sienelė	4400-5798-3805	2k
23	30-asis privažiuojamasis geležinkelio kelias	4400-0131-7588	30i
24	Triukšmą slopinanti sienelė	4400-5800-7191	3k
25	Triukšmą slopinanti sienelė	4400-5798-3816	4k
26	Triukšmą slopinanti sienelė	4400-5800-7180	5k
27	Sandėlis su gamybinėmis ir buitinėmis patalpomis	5692-6003-2048	MN
28	Elektros cechas su katiline	5692-6003-2059	MN
29	Administracinis pastatas	5692-6003-2015	MN
30	Transformatorinė	5699-5501-8010	MN
31	Krovinių platforma Nr.1	4400-1761-4645	k2
32	Keleivių peronas	4400-1761-4689	k3
33	Keleivių peronas	4400-1761-4734	k4
34	GSM-R ryšio bokštas geležinkelio ruože	4400-2089-4040	ryšių bokštas
35	Aikštelė (neregistruota)	4400-6083-1043	ž

Duomenys apie Nekilnojamojo turto registre įregistruotų statinių savininkus, jei jie nesutampa su žemės sklypo savininku

Eil. Nr.	Statinio pavadinimas, savininko vardas ir pavardė	Statinio unikalus Nr.	Statinio pažymėjimas žemės sklypo plane
1	2	3	4
1	Vandens bokštas, Adviceify, UAB	5693-5011-4011	vb

Matininkas, nustatęs kadastro duomenis

(parašas)

(vardas, pavardė)



UAB KORPORACIJA "MATININKAI"

(įmonės pavadinimas)

ŽEMĖS SKLYPO RIBŲ PAŽENKLINIMO - PARODYMO
AKTAS

2005 01 14

Nr.

(data)

Kretingos m.

(sudarymo vieta)

1. Žemės sklypo ribos nustatytos savininkui (naudotojui)

AKCINĖ BENDROVĖ "LIETUVOS GELEŽINKELIAI" im.k. 1100 53842

(nurodyti vardą, pavardę ir asmens kodą (juridinio asmens pavadinimą ir kodą))

2. Žemės sklypo ribas paženklino atliko ir riboženklių įtvirtinimo vietas pažymėjo

UAB Korporacija "Matininkai", lic.Nr.33G-180, vadovaudamasi

(nurodyti asmens, atlikusio matavimus, vardą, pavardę ir licencijos Nr.)

3. Žemės sklypo adresas ir plotas: Kretingos m., plotas 419994 m²

4. Nustatant žemės sklypo ribas, buvo kviešti dalyvauti žemės sklypo esamas (busimas) savininkas ar naudotojas ir gretimų žemės sklypų savininkai ir naudotojai:

AKCINĖ BENDROVĖ "LIETUVOS GELEŽINKELIAI"



5. Savininkų ir gretimų žemės naudotojų pastabos bei įrašai apie atsisakymą pasirašyti ir apie neatvykusius asmenis:

6. Žemės sklypų ribos paženklintos () riboženkliais; kitos ribos sutampa su natūraliais ir dirbtiniais objektais.

7. Žemės sklype yra - valstybinio ir - vietinio geodezinio pagrindo punktai, kurių charakteristika

8. Žemės sklype yra savininkui (naudotojui) nuosavybės teise priklausantys pastatai

9. Žemės sklype yra pastatai, priklausantys kitiems savininkams

10. Vadovaujantis Lietuvos Respublikos Vyriausybės 1992 m. gegužės 12 d. nutarimu Nr. 343 „Dėl Specialiųjų žemės ir miško naudojimo sąlygų patvirtinimo“ (Žin., 1992, Nr. 22-652) naudojant žemės sklypą turi būti laikomasi šių specialiųjų žemės, miško ir vandens telkinių naudojimo sąlygų: ryšių linijų apsaugos zonos, elektros linijų apsaugos zonos, dujotiekių apsaugos zonos, vandentiekio, lietaus ir fekalinės kanalizacijos tinklų ir įrenginių apsaugos zonos, geležinkelio kelių ir jų įrenginių apsaugos zonos, valstybinio geodezinio pagrindo punktų apsaugos zonos



11. Žemės sklypui nustatyti žemės servitutai: kelio servitutas (kodas 203), statinių servitutas (kodas 205)

12. Žemės savininkas sudaręs raštiškus susitarimus su kitais asmenimis dėl žemės servitutų, bendrų objektų naudojimo ir kitų žemės nuosavybės ar naudojimo sąlygų

13. Žemės savininkas įsipareigoja saugoti ir prižiūrėti riboženklis, ir yra susipažinęs su Lietuvos Respublikos administracinių teisės pažeidimų kodekso 47 straipsnio nuostatomis: pastovių žemėnaudos riboženklių sunaikinimas arba gadinimas užtraukia baudą nuo dviejų šimtų penkiasdešimties iki penkių šimtų litų

AKCINĖ BENDROVĖ "LIETUVOS GELEŽINKELIAI" Žemėtvarkos sk. viršininkas
(savininko (naudotojo) vardas ir pavardė, parašas)



PASTABOS:

Aktas surašytas dviem egzemplioriais: pirmas egzempliorius įteikiamas užsakovui, antrasis – apskrities viršinininko administracijos žemės tvarkymo departamento žemėtvarkos skyriui kartu su nekilnojamojo turto objektų kadastrinių matavimų byla.

inž. geodezininkas
(kadastrinius matavimus atlikusio asmens pareigų pavadinimas)

Gintaras Firantas
(vardas ir pavardė)

Sutinku

(juridinio asmens vadovo pareigų pavadinimas)*

(parašas)
AKCINĖ BENDROVĖ "LIETUVOS GELEŽINKELIAI"
(savininko ar naudotojo vardas pavardė) Žemėtvarkos sk. viršininkas
(data)



Žemės sklypo ribos paženklintos ir jų pagrindu parengtas žemės sklypo planas atitinka teisės aktų reikalavimus
Kretingos rajono žemėtvarkos skyriaus vedėjas

(vardas ir pavardė)
2025 07 01
(data)

* Pildyti, jei savininkas juridinis asmuo.

Dokumen
pasirašė
Data: 2025
Paskirtis: Byla patikrinta



ŽEMĖS SKLYPO PLANAS M 1:2000

Sklypo plotas 419994 m²

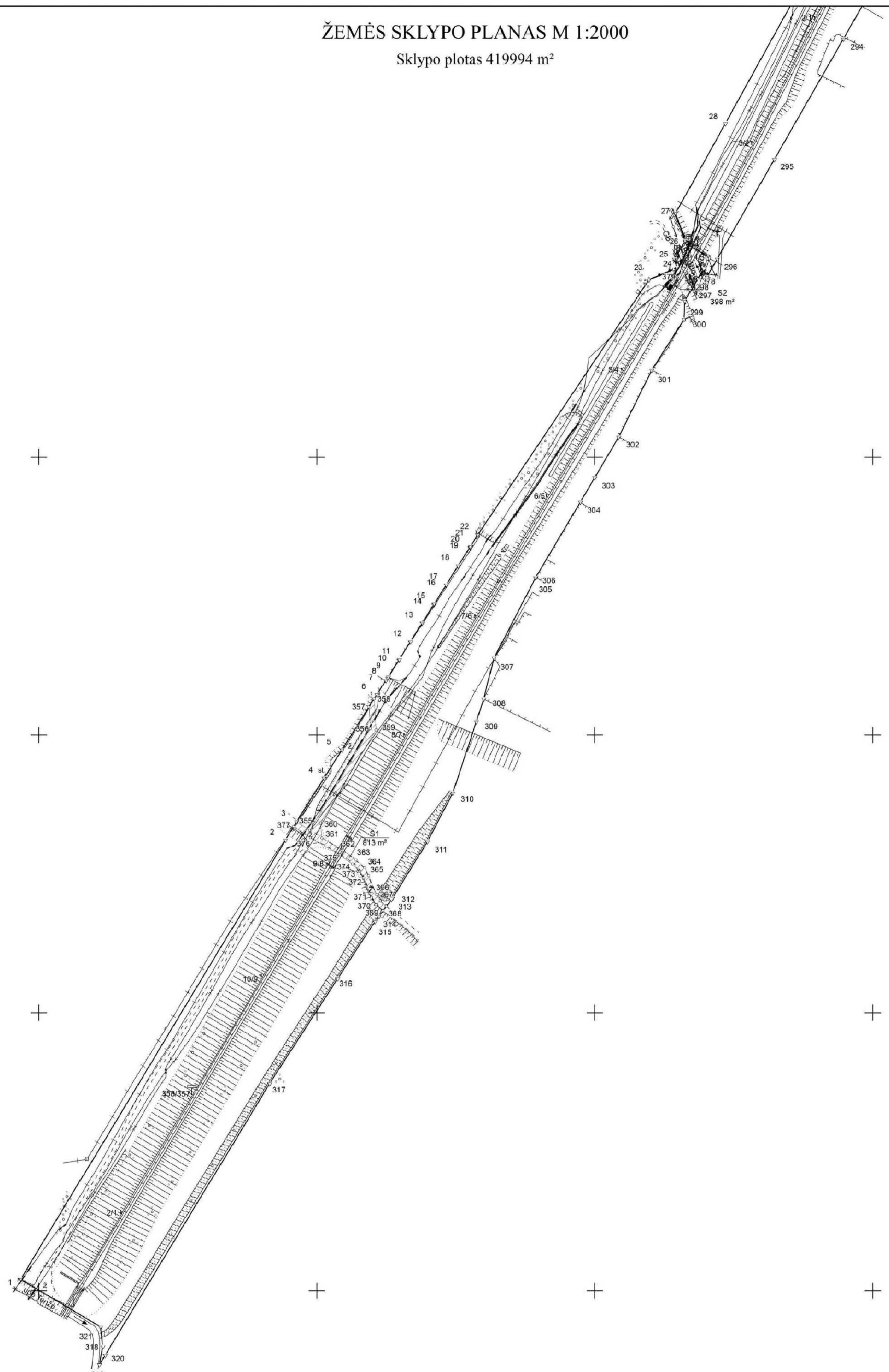

Linijos Nr.	X	Y
1-2	369.14	162.103
2-3	13.46	164.104
3-4	37.02	164.105
4-5	24.11	165.106
5-6	47.00	166.107
6-7	12.20	167.108
7-8	2.30	168.109
8-9	1.07	169.110
9-10	14.25	170.111
10-11	0.48	171.112
11-12	13.00	172.113
12-13	13.15	173.114
13-14	15.63	174.115
14-15	0.63	175.116
15-16	16.01	176.117
16-17	0.24	177.118
17-18	16.17	178.119
18-19	15.48	179.120
19-20	0.34	180.121
20-21	0.61	181.122
21-22	9.83	182.123
22-23	220.50	183.124
23-24	22.16	184.125
24-25	6.79	185.126
25-26	15.09	186.127
26-27	21.12	187.128
27-28	74.07	188.129
28-29	107.81	189.130
29-30	69.73	190.131
30-31	14.89	191.132
31-32	263.28	192.133
32-33	80.81	193.134
33-34	10.13	194.135
34-35	35.36	195.136
35-36	42.51	196.137
36-37	34.50	197.138
37-38	62.19	198.139
38-39	7.41	199.140
39-40	126.24	200.141
40-41	18.39	201.142
41-42	13.48	202.143
42-43	9.09	203.144
43-44	5.89	204.145
44-45	16.74	205.146
45-46	28.89	206.147
46-47	154.10	207.148
47-48	75.01	208.149
48-49	66.09	209.150
49-50	39.91	210.151
50-51	0.07	211.152
51-52	92.30	212.153
52-53	115.81	213.154
53-54	79.91	214.155
54-55	19.96	215.156
55-56	7.07	216.157
56-57	102.69	217.158
57-58	12.00	218.159
58-59	59.30	219.160
59-60	7.65	220.161
60-61	7.80	221.162
61-62	0.18	222.163
62-63	10.02	223.164
63-64	75.51	224.165
64-65	4.41	225.166
65-66	25.69	226.167
66-67	8.35	227.168
67-68	52.34	228.169
68-69	0.03	229.170
69-70	3.15	230.171
70-71	63.41	231.172
71-72	18.16	232.173
72-73	0.19	233.174
73-74	56.15	234.175
74-75	10.37	235.176
75-76	39.94	236.177
76-77	15.63	237.178
77-78	33.89	238.179
78-79	53.08	239.180
79-80	5.31	240.181
80-81	22.71	241.182
81-82	75.14	242.183
82-83	24.93	243.184
83-84	31.03	244.185
84-85	7.14	245.186
85-86	14.76	246.187
86-87	21.97	247.188
87-88	19.78	248.189
88-89	4.23	249.190
89-90	49.71	250.191
90-91	21.25	251.192
91-92	2.71	252.193
92-93	13.65	253.194
93-94	40.20	254.195
94-95	53.35	255.196
95-96	110.62	256.197
96-97	14.15	257.198
97-98	67.00	258.199
98-99	6.12	259.200
99-100	2.94	260.201
100-101	3.14	261.202
101-102	2.16	262.203
102-103	4.81	263.204
103-104	6.21	264.205
104-105	131.83	265.206
105-106	50.07	266.207
106-107	1.83	267.208
107-108	11.94	268.209
108-109	112.25	269.210
109-110	35.25	270.211
110-111	60.24	271.212
111-112	115.36	272.213
112-113	2.60	273.214
113-114	85.32	274.215
114-115	14.08	275.216
115-116	65.01	276.217
116-117	105.97	277.218
117-118	21.09	278.219
118-119	15.60	279.220
119-120	32.96	280.221
120-121	32.52	281.222
121-122	291.86	282.223
122-123	52.13	283.224
123-124	32.00	284.225
124-125	0.51	285.226
125-126	43.14	286.227
126-127	63.92	287.228
127-128	28.99	288.229
128-129	13.74	289.230
129-130	42.30	290.231
130-131	11.28	291.232
131-132	37.97	292.233
132-133	14.03	293.234
133-134	26.80	294.235
134-135	27.78	295.236
135-136	13.99	296.237
136-137	3.58	297.238
137-138	3.76	298.239
138-139	20.06	299.240
139-140	7.68	300.241
140-141	0.81	301.242
141-142	9.89	302.243
142-143	0.94	303.244
143-144	33.06	304.245
144-145	7.49	305.246
145-146	5.18	306.247
146-147	16.30	307.248
147-148	24.76	308.249
148-149	112.29	309.250
149-150	14.46	310.251
150-151	6.29	311.252
151-152	11.26	312.253
152-153	19.86	313.254
153-154	13.90	314.255
154-155	70.53	315.256
155-156	7.23	316.257
156-157	9.18	317.258
157-158	23.04	318.259
158-159	13.95	319.260
159-160	13.12	320.261
160-161	3.03	321.262
161-162	14.58	322.263

Kadastro:	vietovė	Kretingos m.	blokas	sklypas
Zemės sklypo kadastro Nr.	5	6	3	4
Savivaldybė	Kretingos r.			
Seniūnija				
Gyvenamoji vietovė	Kretingos m.			
Gatvė, nomeno Nr.				
Gretimybė	Gretimo žemės sklypo kadastro Nr.	Pastabos		

Su pagal 2005 m. sausio mėn. 14 d. atliktą žemės sklypo ribų patikrinimą-paraudymą parengtame žemės sklypo plane išbraižytiomis ribomis ir apskaičiuotu žemės sklypo plotu sutinku:

I. Lietuvos Respublika
 Vėlybiūnės žemės patikrinimo toisė AB "LIG Infra" (parašas) (data) 2023-02-16

INŽINERIJA			
Gedimino 15, Vilnius			
Mėtininkų Šv. Jozefo Subalinskio 2M-2749, Klaipėda r., Kretingos m., Klaipėdos g. 15, d. p. info@inzerija.lt, tel. nr. 8(747)200			
Parėigos	Parėisų	Vardas ir pavardė	Data
Gedimino 15, Vilnius			2023-01-13
Matavimė kvalifikacijos pažymėjimo Nr. 2M-M-2749 / GEO OBJEKTO KODAS: 440-0547-1625			

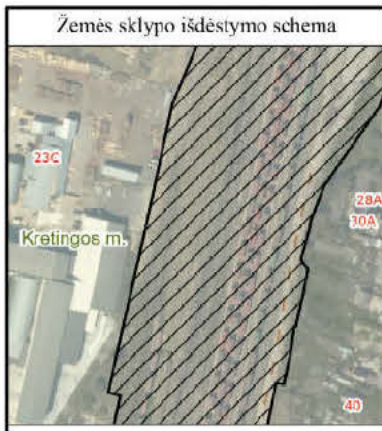

ŽEMĖS SKLYPO PLANAS M 1:2000
Sklypo plotas 419994 m²

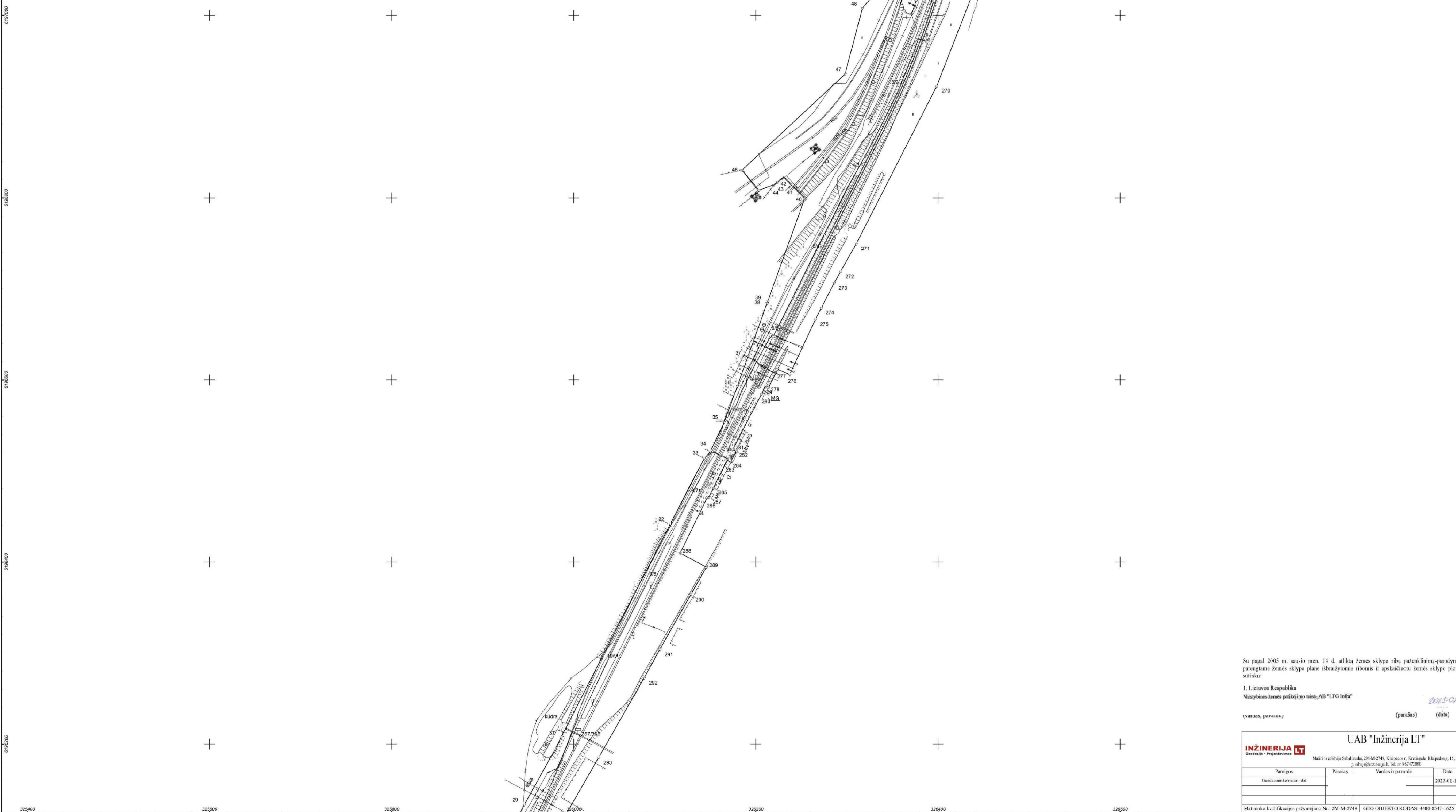

Kadastro:	vietovė	Kretingos m.	blokas	sklypas
Zemės sklypo kadastro Nr.	5	6	3	4
Savivaldybė	Kretingos r.			
Seniūnija				
Gyvenamoji vietovė	Kretingos m.			
Galvė, nemo Nr.				

Su pagal 2005 m. sausio mėn. 14 d. atliktą žemės sklypo ribų patikrinimą-paraudymą parengtame žemės sklypo plane išvaizdytomis ribomis ir apskaičiuotu žemės sklypo plotu sutinku:

1. Lietuvos Respublika
Valstybinės žemės patikrinimo tarnyba, AB "LIG Infra" (parašas) (data) 2023-01-13

INŽINERIJĄ UAB "Inžinerija LT"

Meiškė Šilvija Subaliuskė, 2M-M-2749, Klaipėdos r., Kretingos m., Kretingos g. 15, d. p. ulypa@inzerija.lt, tel. nr. 86747200

Parcis	Parcis	Vardas ir pavardė	Data
Geodezininko m. nr.			2023-01-13

Matavimų kvalifikacijos pažymėjimo Nr. 2M-M-2749 / GEO OBJEKTO KODAS: 440-0547-1625

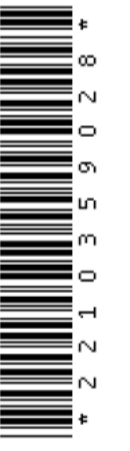



ŽEMĖS SKLYPO PLANAS M 1:2000
Sklypo plotas 419994 m²

Kadastro:	vietovė	Kretingos m.	blokas	sklypas
Žemės sklypo kadastro Nr.:		5 6 3 4	8 0 0 1	0 0 1
Savivaldybė	Kretingos r.			
Seniūnija				
Gyvenamoji vietovė	Kretingos m.			
Gatvė, namo Nr.				

619/400
619/500
619/600

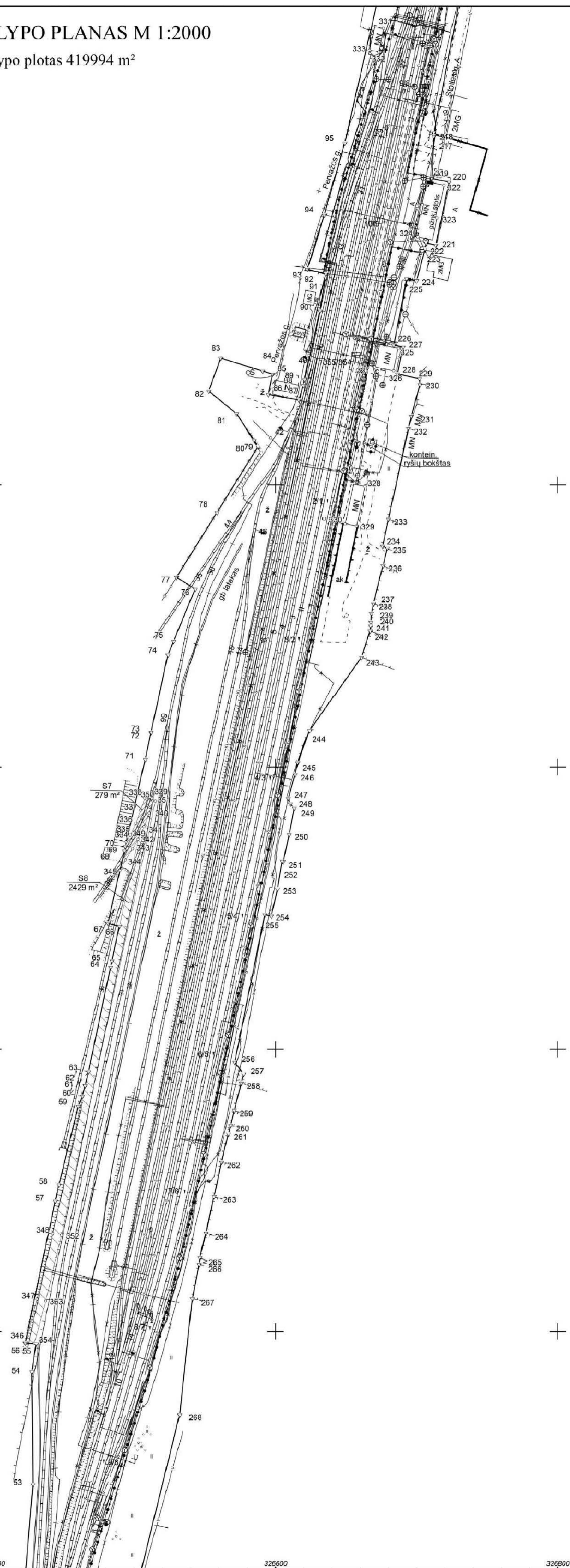

Su pagal 2005 m. sausio mėn. 14 d. atliktą žemės sklypo ribų patikrinimą-parodymą parengtame žemės sklypo plane išvaizdytomis ribomis ir apskaičiuotu žemės sklypo plutu sutinka:

1. Lietuvos Respublika
Valstybinės žemės patikrinimo tarnyba, AB "LIG Infra"
(parašas) (data) 2023-01-13

INŽINERIJĄ UAB "Inžinerija LT"

Mėtininkė Sivilija Sabalinskė, 2M-M-2749, Klaipėdos r., Kretingos m., Kretingos g. 15, d. p. ulypa@inzerija.lt, tel. nr. 86747200

Paraišius	Paraišius	Vardas ir pavardė	Data
			2023-01-13

Matavimų kvalifikacijos pažymėjimo Nr. 2M-M-2749 | GEO OBJEKTO KODAS: 4400-0547-1625



ŽEMĖS SKLYPO PLANAS M 1:2000
Sklypo plotas 419994 m²

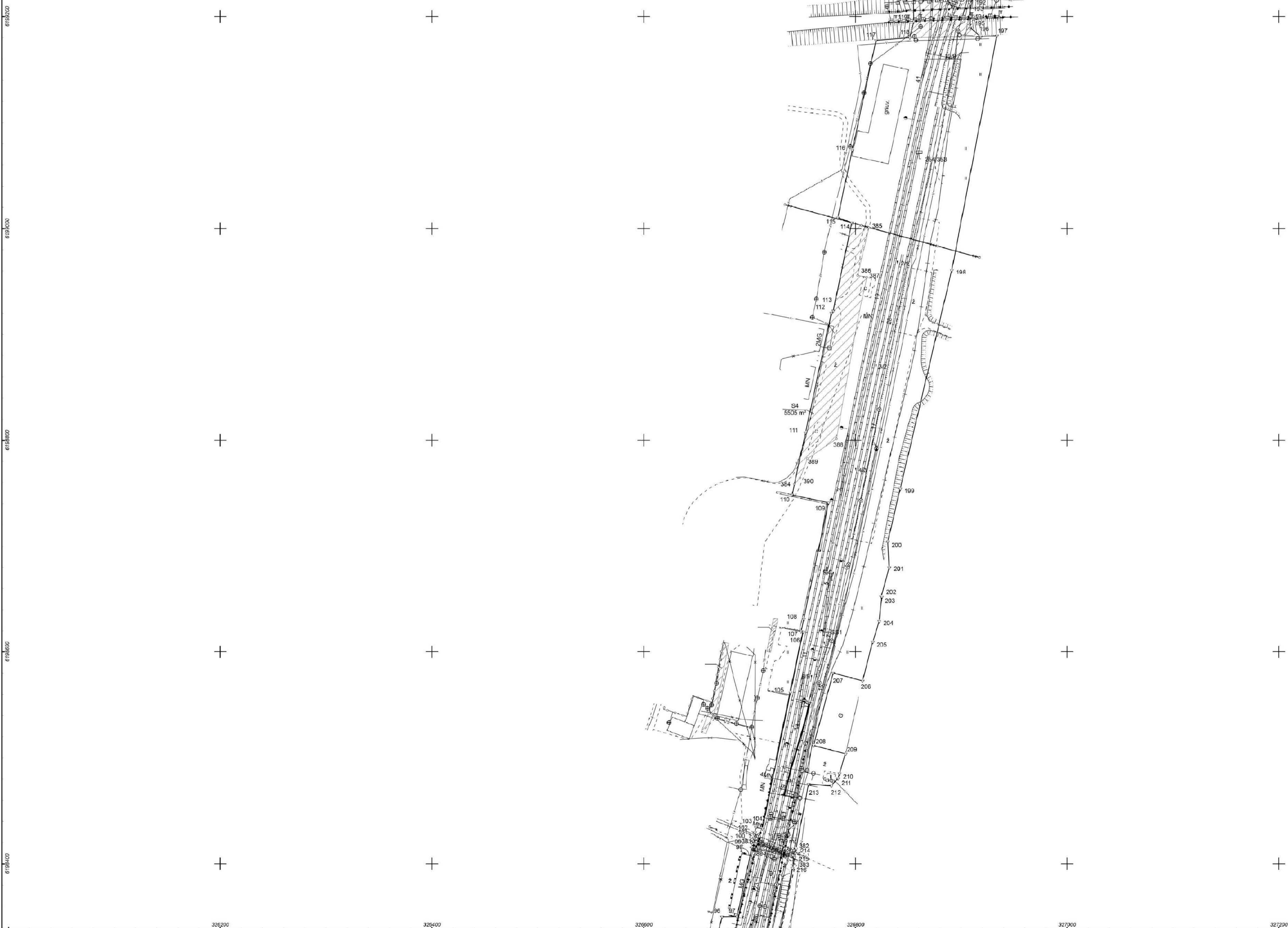

Kadastro:	vietovė	Kretingos m.	blokas	sklypas
Zemės sklypo kadastro Nr.:	5	6	3	4
Savivaldybė	Kretingos r.			
Seniūnija				
Gyvenamoji vietovė	Kretingos m.			
Galvė, namo Nr.				

Su pagal 2005 m. sausio mėn. 14 d. atliktą žemės sklypo ribų patiklinimą-parodymą parengtame žemės sklypo plane išvaizdytomis ribomis ir apskaičiuotu žemės sklypo plotu sutinka:

1. Lietuvos Respublika
Valstybinės žemės patikrinimo tarnyba AB "LTO Infra"
(parašas) (data) 2023-01-13

INŽINERIJĄ UAB "Inžinerija LT"

Meininkė S.Vija Sabalinskė, 2M-M-2749, Klaipėdos r., Kretingos m., Klaipėdos g. 15, d. p. skydas@inzerija.lt, tel. nr. 867472081

Paraišius	Parasius	Vardas ir pavardė	Data
			2023-01-13

Matavimiko kvalifikacijos pažymėjimo Nr. 2M-M-2749 / GEO OBJEKTO KODAS: 4400-0547-1625



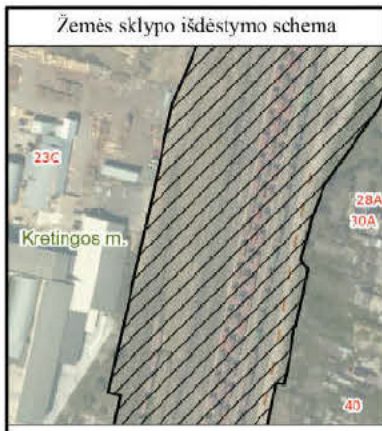

ŽEMĖS SKLYPO PLANAS M 1:2000
Sklypo plotas 419994 m²

Kadastro:	vietovė	Kretingos m.	blokas	sklypas
Zemės sklypo kadastro Nr.:	5	6	3	4
	8	0	0	1
	0	0	0	1
Savivaldybė	Kretingos r.			
Seniūnija				
Gyvenamoji vietovė	Kretingos m.			
Galvė, namo Nr.				

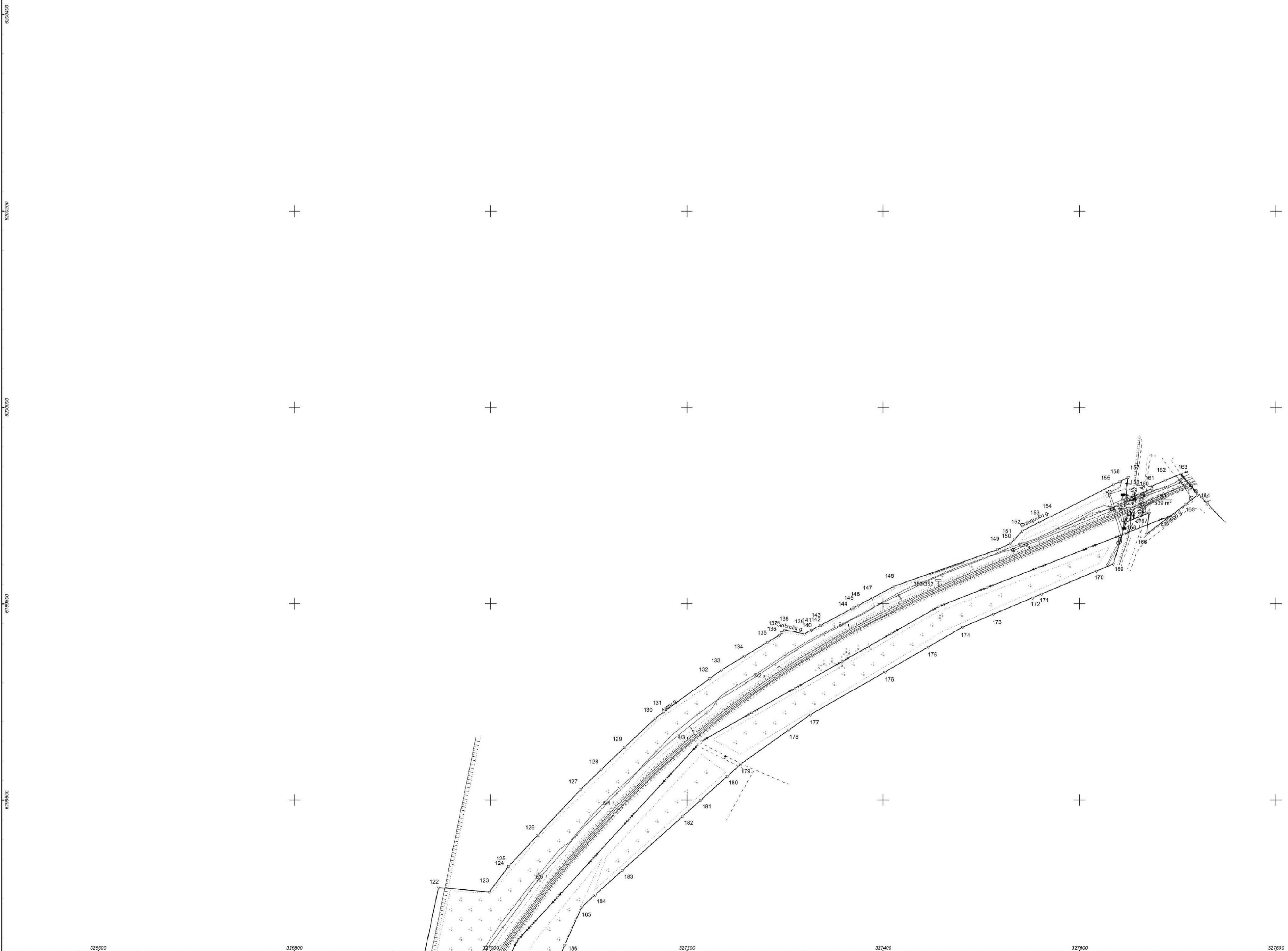

Su pagal 2005 m. sausio mėn. 14 d. atliktą žemės sklypo ribų patikrinimą-parodymą parengtame žemės sklypo plane išvaizdytiems riboms ir apskaičiuotai žemės sklypo plaui:

1. Lietuvos Respublika
Valstybinės žemės patikrinimo tarnyba: AB "LIG Infra" 2023-01-13
(vardas, pavardė) (parašas) (data)

INŽINERIJA			
UAB "Inžinerija LT"			
<small>Mėšiniškės Šilvija Subalinskė, 2M-M-2749, Klaipėdos r., Kretingos m., Klaipėdos g. 15, d. p. ulyspa@inzerija.lt, tel. nr. 86747200</small>			
Paraišius	Paraišius	Vardas ir pavardė	Data
			2023-01-13
<small>Matavimų kvalifikacijos pažymėjimo Nr.: 2M-M-2749 / GEO OBJEKTO KODAS: 440-0547-1625</small>			



326500 326800 327100 327400 327700 328000

ŽEMĖS SKLYPO PLANAS M 1:2000

Žemės sklypo plotas 419994 m²

Žemės sklypo kadastro numeris:	kodas	blokas	sklypas
	5 6 3 4	8 0 0 1	0 0 0 1

KOORDINAČIŲ ŽINIARAŠTIS

Koordinatinių sistema: LKS-94											
Taško Nr.	Kodas	X	Y	Taško Nr.	Kodas	X	Y	Taško Nr.	Kodas	X	Y
1	R	6195208.25	325387.10	102	R	6198429.80	326705.24	203	R	6198652.31	326824.98
2	R	6195524.44	325577.60	103	R	6198434.57	326706.26	204	R	6198629.20	326822.47
3	R	6195537.68	325585.58	104	R	6198433.32	326712.35	205	R	6198609.70	326816.45
4	R	6195568.98	325605.34	105	R	6198561.67	326738.73	206	R	6198572.62	326806.78
5	R	6195589.37	325618.21	106	R	6198619.14	326750.54	207	R	6198580.06	326779.07
6	R	6195629.11	325643.30	107	R	6198619.52	326748.70	208	R	6198511.76	326760.50
7	R	6195639.42	325649.82	108	R	6198631.20	326751.19	209	R	6198503.92	326790.72
8	R	6195641.28	325650.99	109	R	6198740.95	326774.63	210	R	6198485.21	326784.86
9	R	6195642.18	325651.56	110	R	6198748.30	326740.15	211	R	6198480.59	326783.59
10	R	6195654.23	325659.17	111	R	6198807.19	326752.85	212	R	6198473.69	326777.35
11	R	6195654.72	325659.48	112	R	6198920.35	326777.27	213	R	6198475.07	326755.73
12	R	6195667.41	325667.47	113	R	6198922.21	326779.09	214	R	6198414.34	326744.03
13	R	6195680.72	325675.89	114	R	6199005.69	326796.69	215	R	6198406.22	326742.47
14	R	6195693.93	325684.24	115	R	6199010.40	326783.42	216	R	6198396.18	326740.54
15	R	6195694.48	325684.58	116	R	6199073.95	326797.11	217	R	6198249.43	326712.28
16	R	6195708.02	325693.13	117	R	6199177.54	326819.42	218	R	6198247.07	326712.17
17	R	6195708.22	325693.26	118	R	6199180.11	326851.22	219	R	6198217.21	326810.77
18	R	6195721.89	325701.89	119	R	6199195.18	326855.26	220	R	6198214.69	326722.89
19	R	6195734.98	325710.16	120	R	6199228.13	326854.56	221	R	6198169.66	326713.52
20	R	6195735.27	325710.34	121	R	6199225.42	326886.77	222	R	6198171.05	326706.84
21	R	6195735.79	325710.66	122	R	6199511.15	326946.76	223	R	6198166.76	326705.94
22	R	6195744.10	325715.91	123	R	6199506.56	326998.69	224	R	6198144.59	326699.93
23	R	6195927.10	325838.92	124	R	6199532.63	327018.26	225	R	6198145.83	326693.00
24	R	6195935.77	325859.31	125	R	6199533.00	327018.61	226	R	6198098.90	326683.83
25	R	6195942.15	325857.27	126	R	6199564.43	327048.16	227	R	6198097.61	326690.33
26	R	6195955.09	325855.04	127	R	6199611.01	327091.94	228	R	6198078.53	326686.36
27	R	6195975.06	325858.18	128	R	6199631.17	327112.77	229	R	6198075.29	326701.94
28	R	6196039.88	325894.02	129	R	6199654.07	327136.87	230	R	6198071.07	326702.28
29	R	6196133.53	325945.80	130	R	6199683.10	327167.64	231	R	6198048.60	326696.39
30	R	6196194.12	325979.30	131	R	6199690.05	327176.53	232	R	6198040.12	326694.16
31	R	6196207.37	325986.09	132	R	6199724.17	327223.40	233	R	6197975.88	326680.04
32	R	6196441.70	326106.11	133	R	6199732.96	327235.47	234	R	6197956.69	326675.82
33	R	6196513.44	326143.31	134	R	6199746.77	327258.47	235	R	6197955.32	326679.16
34	R	6196521.11	326149.92	135	R	6199761.05	327282.26	236	R	6197943.03	326676.10
35	R	6196553.39	326165.31	136	R	6199768.25	327294.25	237	R	6197916.15	326669.42
36	R	6196593.40	326179.68	137	R	6199770.67	327296.89	238	R	6197915.83	326669.35
37	R	6196625.87	326191.33	138	R	6199773.42	327299.45	239	R	6197909.04	326667.79
38	R	6196684.40	326212.34	139	R	6199769.58	327319.75	240	R	6197903.09	326667.45
39	R	6196686.69	326213.16	140	R	6199773.16	327326.55	241	R	6197900.27	326667.29
40	R	6196799.86	326253.78	141	R	6199773.54	327327.28	242	R	6197896.77	326667.09
41	R	6196813.42	326240.48	142	R	6199778.14	327336.03	243	R	6197878.19	326660.90
42	R	6196823.04	326231.04	143	R	6199778.58	327336.86	244	R	6197825.95	326624.13
43	R	6196817.62	326223.78	144	R	6199794.90	327367.89	245	R	6197803.30	326615.67
44	R	6196814.10	326219.06	145	R	6199796.06	327370.09	246	R	6197794.79	326613.87
45	R	6196808.31	326203.35	146	R	6199798.47	327374.68	247	R	6197777.68	326608.89
46	R	6196830.36	326184.69	147	R	6199806.06	327389.11	248	R	6197773.97	326610.52
47	R	6196935.58	326297.81	148	R	6199817.83	327410.89	249	R	6197771.03	326613.34
48	R	6197008.10	326316.99	149	R	6199855.23	327516.77	250	R	6197752.34	326609.64
49	R	6197058.12	326360.18	150	R	6199861.56	327529.77	251	R	6197733.09	326605.51
50	R	6197093.43	326378.79	151	R	6199866.11	327534.11	252	R	6197733.39	326604.66
51	R	6197093.49	326378.82	152	R	6199874.27	327541.87	253	R	6197713.77	326601.36
52	R	6197177.06	326418.21	153	R	6199883.28	327559.57	254	R	6197694.58	326597.13
53	R	6197201.63	326428.27	154	R	6199889.59	327571.96	255	R	6197695.56	326592.34
54	R	6197371.54	326427.46	155	R	6199921.58	327634.82	256	R	6197590.84	326571.16
55	R	6197391.28	326430.40	156	R	6199924.88	327641.31	257	R	6197582.49	326577.43
56	R	6197391.77	326422.75	157	R	6199929.05	327649.50	258	R	6197576.10	326575.78
57	R	6197492.23	326444.04	158	R	6199906.17	327646.81	259	R	6197556.66	326570.76
58	R	6197504.03	326446.54	159	R	6199912.30	327661.54	260	R	6197546.12	326568.11
59	R	6197559.55	326460.32	160	R	6199917.34	327673.65	261	R	6197540.16	326566.61
60	R	6197566.68	326463.09	161	R	6199920.34	327674.04	262	R	6197520.09	326561.69
61	R	6197574.23	326465.03	162	R	6199925.95	327687.50	263	R	6197495.52	326556.39
62	R	6197574.40	326465.08	163	R	6199932.62	327703.47	264	R	6197469.46	326550.64
63	R	6197584.11	326467.57	164	R	6199911.09	327720.52	265	R	6197452.20	326546.49
64	R	6197658.01	326483.16	165	R	6199901.79	327708.47	266	R	6197447.44	326545.94
65	R	6197662.34	326484.08	166	R	6199870.91	327668.53	267	R	6197423.22	326541.01
66	R	6197687.48	326489.38	167	R	6199892.83	327670.97	268	R	6197341.06	326531.98
67	R	6197689.56	326481.29	168	R	6199882.89	327647.08	269	R	6197134.46	326481.23
68	R	6197740.59	326492.92	169	R	6199840.52	327634.48	270	R	6196922.25	326398.51
69	R	6197740.61	326492.93	170	R	6199833.33	327617.20	271	R	6196749.63	326310.30
70	R	6197743.68	326493.62	171	R	6199810.02	327561.32	272	R	6196719.04	326293.12
71	R	6197805.50	326507.71	172	R	6199806.24	327552.27	273	R	6196706.53	326286.10
72	R	6197824.49	326511.82	173	R	6199789.59	327512.37	274	R	6196678.83	326271.78
73	R	6197824.87	326511.90	174	R	6199776.51	327480.99	275	R	6196666.27	326265.29
74	R	6197879.75	326523.76	175	R	6199756.10	327445.59	276	R	6196605.91	326237.13
75	R	6197889.51	326527.81	176	R	6199730.83	327401.75	277	R	6196611.61	326224.06
76	R	6197926.40	326543.13	177	R	6199686.97	327325.69	278	R	6196592.00	326214.12
77	R	6197934.68	326529.87	178	R	6199671.54	327303.90	279	R	6196594.03	326211.02
78	R	6197980.39	326558.42	179	R	6199637.01	327255.16	280	R	6196584.42	326206.08
79	R	6198027.10	326587.60	180	R	6199624.51	327241.22	281	R	6196523.18	326174.62
80	R	6198031.62	326584.81	181	R	6199600.25	327214.16	282	R	6196521.32	326178.58
81	R	6198050.57	326572.29	182	R	6199583.71	327195.73	283	R	6196509.67	326172.40
82	R	6198066.39	326552.75	183	R	6199528.96	327134.65	284	R	6196511.47	326168.18
83	R	6198089.83	326561.25	184	R	6199503.79	327106.58	285	R	6196481.23	326153.43
84	R	6198080.67	326590.90	185	R	6199491.60	327092.99	286	R	6196470.98	326148.41
85	R	6198078.51	326597.91	186	R	6199452.79	327075.51	287	R	6196471.64	326146.96
86	R	6198064.06	326594.91	187	R	6199404.45	327053.74	288	R	6196409.77	326116.82
87	R	6198060.16	326616.53	188	R	6199387.93	327043.42	289	R	6196394.32	326145.75
88	R	6198070.48	326619.64	189	R	6199366.39	327029.96	290	R	6196363.91	326128.54
89	R	6198074.58	326620.69	190	R	6199225.67	326942.04	291	R	6196303.81	326094.51
90	R	6198123.11	326631.47	191	R	6199225.02	326913.40	292	R	6196272.73	326077.36
91	R	6198146.55	326635.27	192	R	6199216.35	326910.19	293	R	6196185.47	326027.45
92	R	6198149.23	326635.7								