

VAIZDAS 2-2

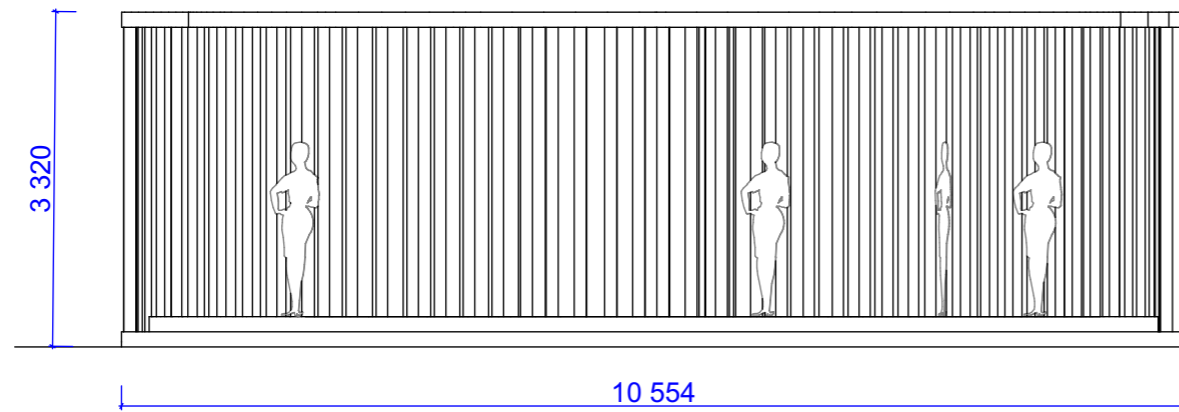

VAIZDAS 6-6

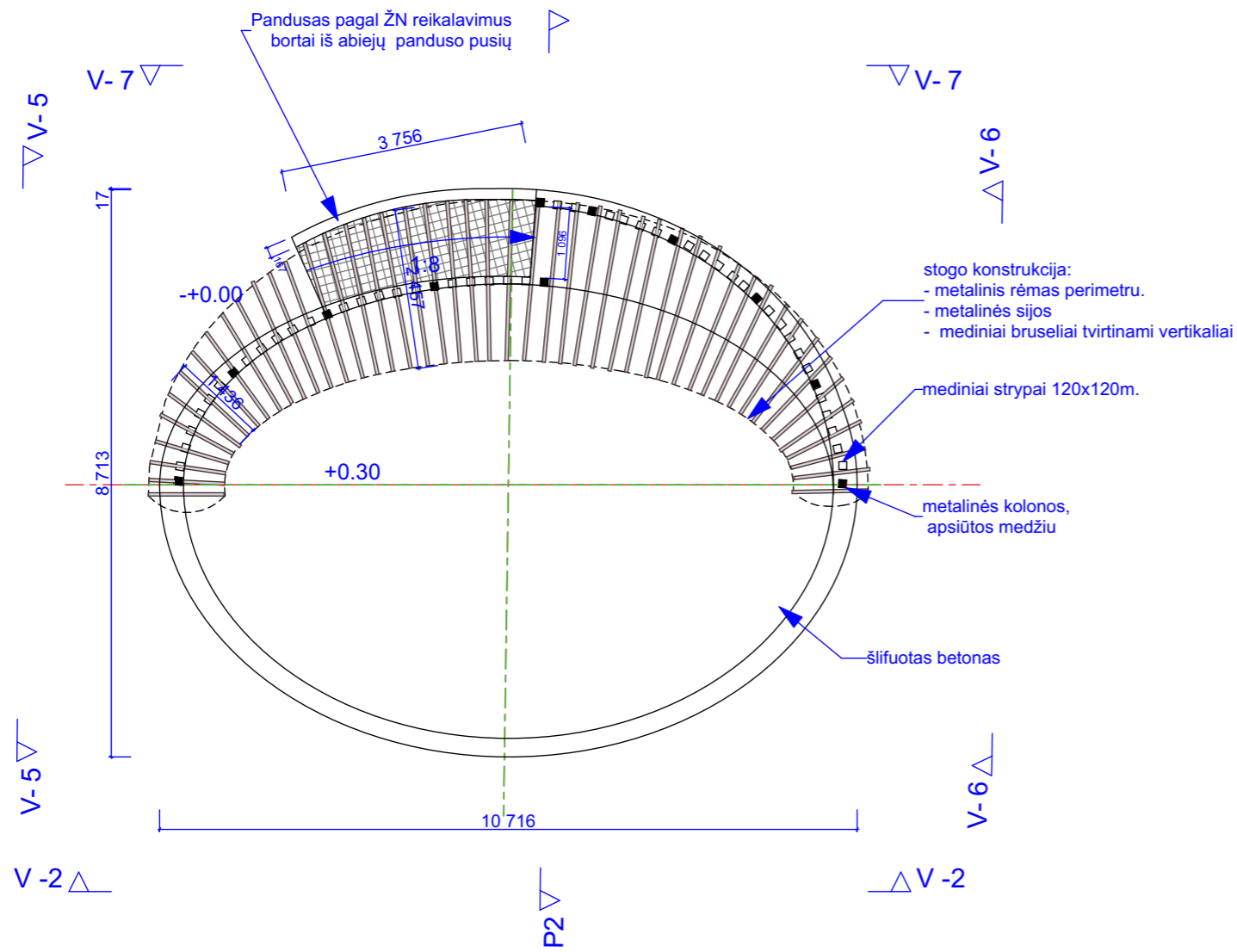
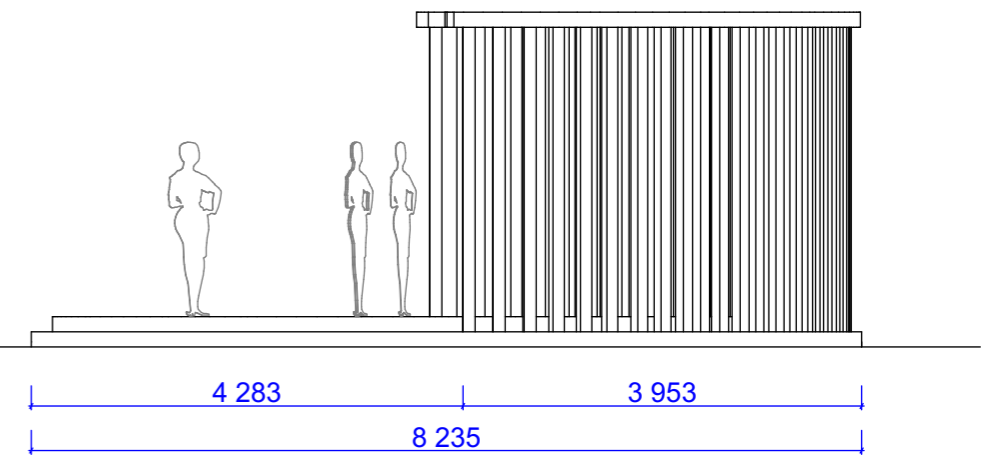

PASTABOS:

1. Scena įrengiama iš šlifluoto monolitinio betono. Paviršius architektūriškai lygus ir estetiškai tvarkingas.
2. Aplink sceną numatyti mediniai statramsčiai. 120x120mm.
3. Stogo konstrukcijai numatomi papildomi metaliniai statramsčiai 80x80mm. apsiūvami mediena.
4. Stogo konstrukcija - metalinis rėmas stogo perimetru ir metalinės sijos. Ant sijų vertikaliai tvirtinamos medinės lentos 40x120 mm.
5. Visa mediena numatoma šiaurinės pušies termomediena arba modifikuota europinės eglės mediena.
6. Visi sprendiniai tikslinami darbo projekto metu.

PASTABA: Šio Sklypo sutvarkymo projekto apimtyje sprendiniai derinami su parengtu sklypo sutvarkymo UAB Plėtros partneriai parengtu ir įgyvendintu projektu .

0	2024			Statybą leidžiančiam dokumentui. Rangovo konkursui	
Laida	Išleidimo data			Laidos statusas. Keitimo priežastys ( jei taikoma)	
Atestato Nr.	Statinio projektuotojas copyright © <b>PRB</b> PROJEKTŲ RENGIMO BIURAS UAB "Projektų rengimo biuras" Kareivių g.19-181, LT09133, Vilnius			Statinio projekto pavadinimas	
				Mokslo paskirties pastato (mokyklos) Mokolų g.61-1, Marijampolėje, kapitalinio remonto projektas	
20319	PV	Ernestas Gegeckas	e-parašas	Statinio numeris ir pavadinimas	
				Mokslo paskirties pastatas (mokykla) Kiti inžineriniai statiniai ( aikštelė)	
A1666	PDV SP	Liucija Šeškuvienė	e-parašas	Dokumento pavadinimas	
				Scenos planas ir išsklotinės	
LT	Statytojas arba užsakovas:			Dokumento žymuo	
	Marijampolės "Šaltinio progimnazija"			PRB/MM/24/009-TP-SP-BR-11	
				Lapas	Lapų
				1	

Topografinių ir inžinerinių tinklų planų erdviųjų duomenų tikrinimas ir tvarkymas	Paslaugos Nr. TIIS1-20240814-051735
-----------------------------------------------------------------------------------	----------------------------------------