

LP – 350 (S-2016)-TP

ŠVĖKŠNOS SINAGOGOS (u.k. 30620) LIEPŲ A. 12, ŠVĖKŠNOS MSTL., ŠILUTĖS R. SAV.,
KAPITALINIO REMONTO PROJEKTAS

ARCHITEKTŪROS DALIS

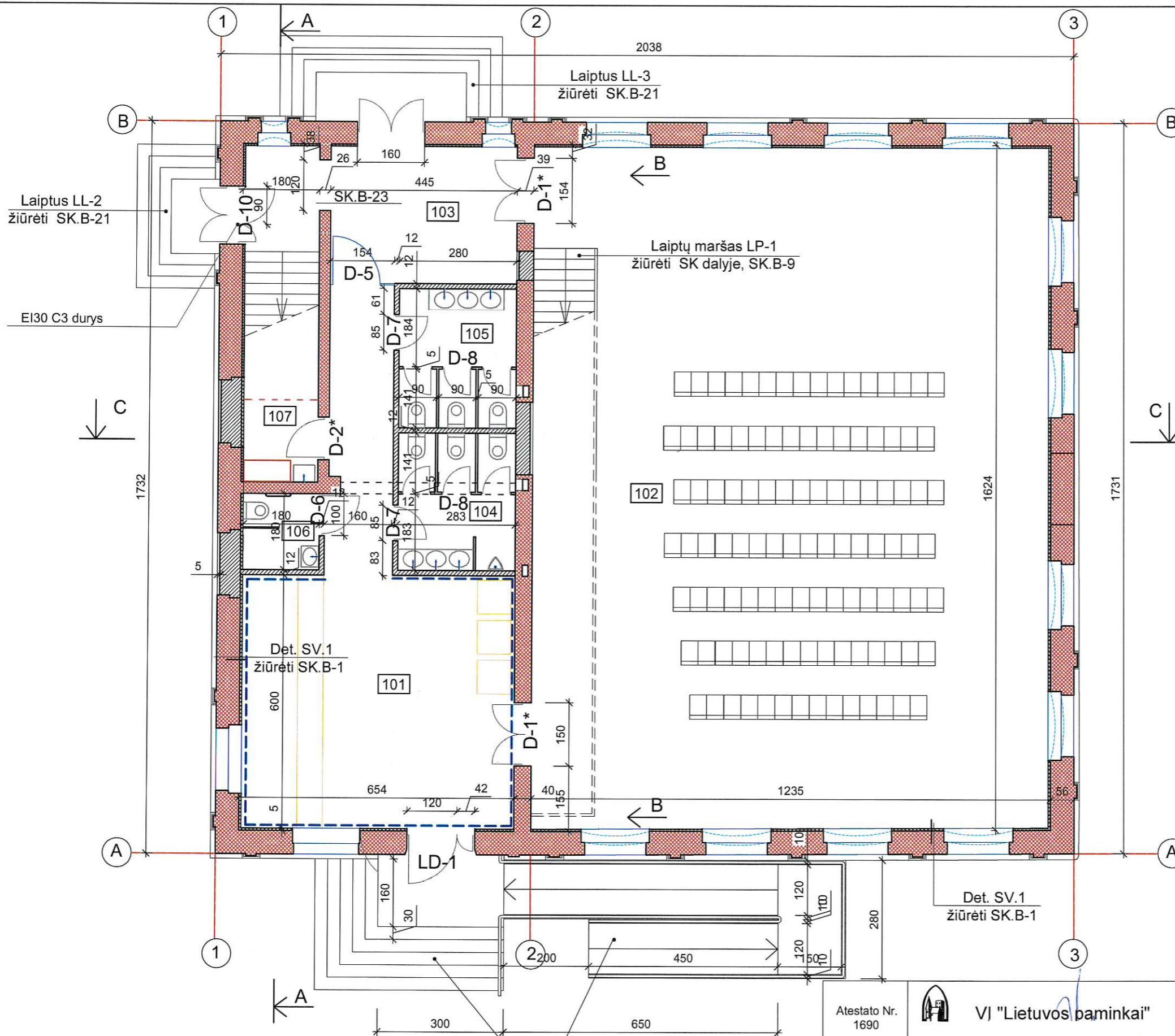

PATALPŲ EKSPLIKACIJA

PAT. NR.	PATALPOS PAVADINIMAS	PLOTAS M2
101	FOJE	49.4
102	SALĖ	198.30
103	LAIPTINĖ	18.81
104	VYRŲ SANMAZGAS	9.30
105	MOTERŲ SANMAZGAS	9.30
106	SANMAZGAS NEJGALESIEMS	3.24
107	TECHNINĖ PATALPA	5.30
	VISO	293.65

- SUTARTINIAI PAŽYMĖJIMAI**
- UŽMŪRIJAMOS ANGOS
 - MŪRIJAMOS NAUJOS PERTVAROS
 - SIENŲ APŠILTINIMAS IQ - THERM 50 PLOKŠTĖMIS PAGAL REMMERS TECHNOLOGIJAS ARBA ANALOGIŠKAS JOMS
 - SIENŲ VIRŠUTINĖS DALIES TRAFARETINIO DAŽYMO ATKŪRIMAS ŽIŪR. TVDP

- PASTABOS**
- BRĖŽINĮ ŽIŪRĖTI KARTU SU TVARKYBOS DARBŲ PROJEKTU
 - VISI MŪRO RESTAURAVIMO IR REMONTO DARBAI TVARKYBOS DARBŲ PROJEKTE
 - SĄRAMŲ ĮRENGIMĄ ŽIŪRĖTI KONSTRUKCIJŲ DALYJE SK.B-7
 - BRĖŽINĮ ŽIŪRĖTI KARTU SU PJŪVIAIS C-C LAPE -8, A-A IR IŠKLOTINĘ B-B LAPE -9
 - LAUKO DURYS LD-1 LAPE-12
 - DURIS D-1*, D-5*, D-6-8 ŽIŪRĖTI LAPE -13,14

Pandusą PN-1 ir laiptus LL-1 žiūrėti lape SK.B -12-14

Atestato Nr. 1690		VĮ "Lietuvos paminkai"	ŠVĖKŠNOS SINAGOGA Šilutės r. sav., Švėkšnos mstl. (Švėkšnos sen.) Unikalus objekto kodas Kultūros vertybių registre 30620 Objekto unikalus Nr. 8893-2005-0016
1907,3346	PR.VAD.	2018 05	ŠVĖKŠNOS SINAGOGOS (u. k. 30620) LIEPŲ A.12, ŠVĖKŠNOS MSTL., ŠILUTĖS R. SAV., KAPITALINIO REMONTO PROJEKTAS
3347	PDV	2018 05	
1572	PDV	2018 05	
ETAPAS	Statytojas: ŠILUTĖS RAJONO SAVIVALDYBĖS ADMINISTRACIJA Dariaus ir Girėno g.1, Šilutės m.	PIRMO AUKŠTO PLANAS M1:100	
TP		LP-350 (S-2016) - TP	LAIDA 0 LAPAS 1 LAPŲ 1

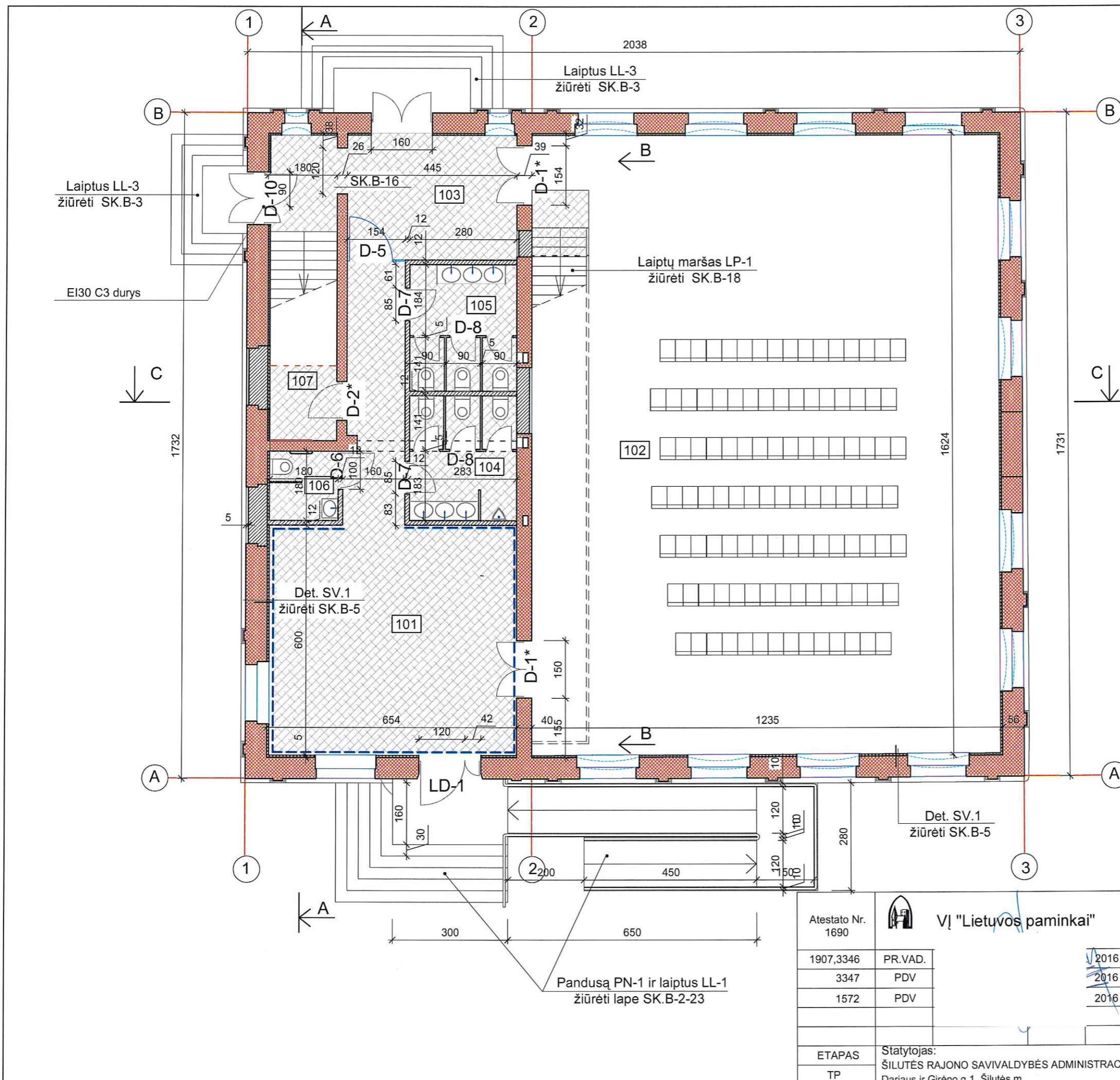

PATALPŲ EKSPLIKACIJA

PAT. NR.	PATALPOS PAVADINIMAS	PLOTAS M2
101	FOJE	49.4
102	SALĖ	198.30
103	LAIPTINĖ	18.81
104	VYRŲ SANMAZGAS	9.30
105	MOTERŲ SANMAZGAS	9.30
106	SANMAZGAS NEĮGALESIEMS	3.24
107	TECHNINĖ PATALPA	5.30
	VISO	293.65

- SUTARTINIAI PAŽYMĖJIMAI**
- UŽMŪRIJAMOS ANGOS
 - MŪRIJAMOS NAUJOS PERTVAROS
 - SIENŲ APŠILTINIMAS IQ - THERM 50 PLOKŠTĖMIS PAGAL REMMERS TECHNOLOGIJAS ARBA ANALOGIŠKAS JOMS
 - SIENŲ VIRŠUTINĖS DALIES TRAFARETINIO DAŽYMO ATKŪRIMAS ŽIŪR. TVDP
 - ŽEMĖS JUDINIMO DARBAI GILIAU NEGU 30CM

- PASTABOS**
- BRĖŽINĮ ŽIŪRĖTI KARTU SU TVARKYBOS DARBŲ PROJEKTU
 - VISI MŪRO RESTAURAVIMO IR REMONTO DARBAI TVARKYBOS DARBŲ PROJEKTO DALYJE
 - SARAMŲ ĮRENGIMĄ ŽIŪRĖTI KONSTRUKCIJŲ DALYJE SK.B-16
 - BRĖŽINĮ ŽIŪRĖTI KARTU SU PJŪVIAIS C-C LAPE -8, A-A IR IŠKLOTINĘ B-B LAPE -9
 - LAUKO DURYS LD-1 LAPE-12
 - DURIS D-1*, D-5*, D-6-8 ŽIŪRĖTI LAPE -13,14

Atestato Nr. 1690		VĮ "Lietuvos paminkai"	ŠVĖKŠNOS SINAGOGA Šilutės r. sav., Švėkšnos mstl. (Švėkšnos sen.) Unikalus objekto kodas Kultūros vertybių registre 30620 Objekto unikalus Nr. 8893-2005-0016
1907,3346	PR.VAD.	2016 09	ŠVĖKŠNOS SINAGOGOS (u. k. 30620) LIEPŲ A.12, ŠVĖKŠNOS MSTL., KAPITALINIO REMONTO TECHNINIS PROJEKTAS
3347	PDV	2016 09	
1572	PDV	2016 09	
ETAPAS	Statytojas: ŠILUTĖS RAJONO SAVIVALDYBĖS ADMINISTRACIJA Dariaus ir Girėno g.1, Šilutės m.	PIRMO AUKŠTO PLANAS M1:100 SU PAŽYMĖTOMIS ŽEMĖS JUDINIMO VIETOMIS, GILIAU NEGU 30CM	
TP		LP-350 (S-2016) - TP	LAPAS 0 LAPŲ 1

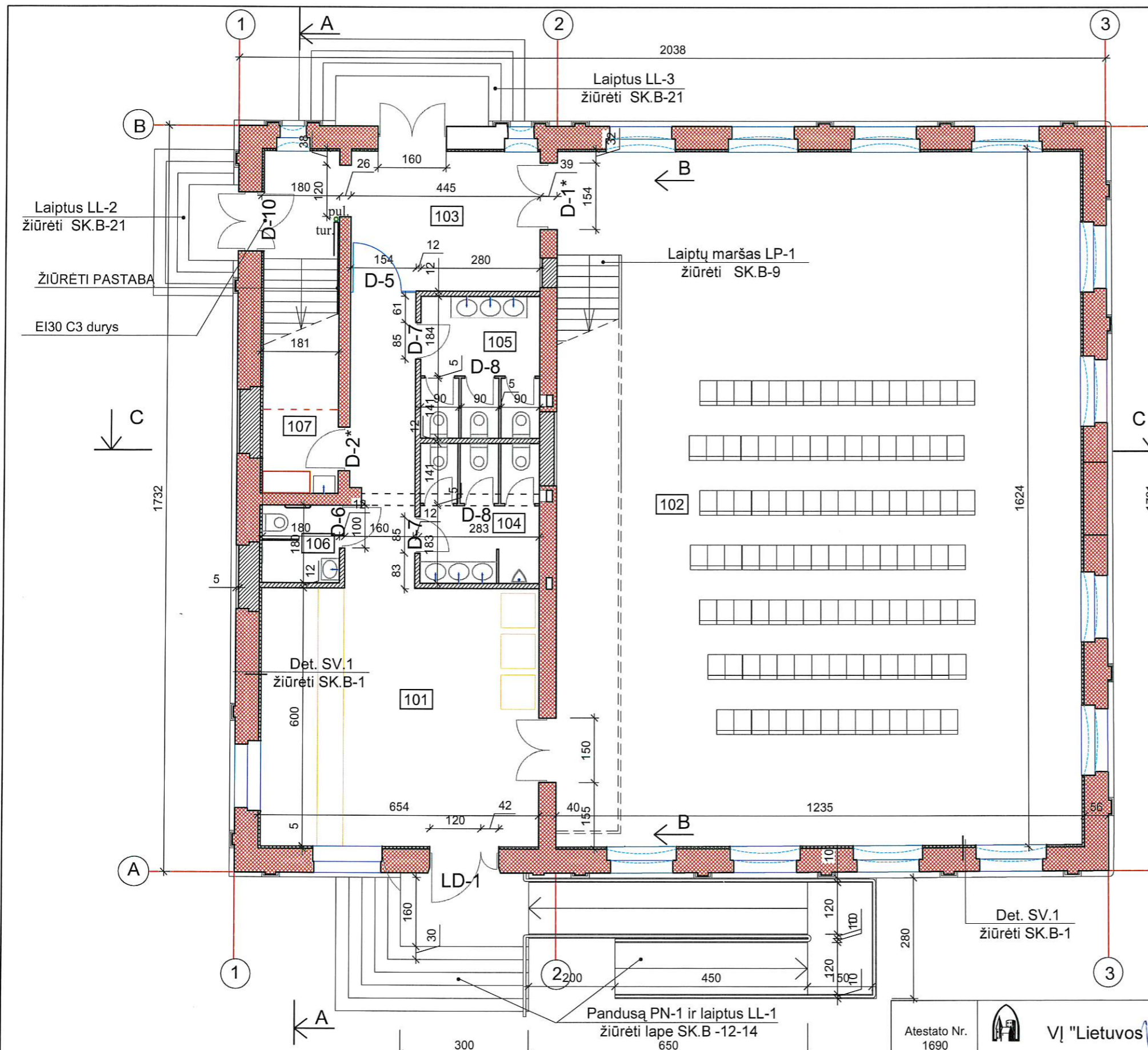

PATALPŲ EKSPLIKACIJA

PAT. NR.	PATALPOS PAVADINIMAS	PLOTAS M2
101	FOJE	49.4
102	SALĖ	198.30
103	LAIPTINĖ	18.81
104	VYRŲ SANMAZGAS	9.30
105	MOTERŲ SANMAZGAS	9.30
106	SANMAZGAS NEJGALESIEMS	3.24
107	TECHNINĖ PATALPA	5.30
	VISO	293.65

SUTARTINIAI ŽYMĖJIMAI ŽN sanmazgo patalpos Nr.7
Remiantis STR 2.03.01:2001 "Statiniai ir teritorijos. Reikalavimai žmonių su negalia reikmėms"

- a - vertikalus vamzdis 35 mm skersmens turėklas;
- b - horizontalus vamzdis 35 mm skersmens turėklas;
- c - prie unitazo 800 mm-900 mm aukštyje nuo grindų įrengiamas atlenkiamas ar pasukamas horizontalus turėklas su alkūnramsčiai;
- d - unitazas turi būti pastatytas taip, kad iš vieno jo šono liktų ne siauresnis kaip 900 mm tarpas vežimėliui pastatyti.. Unitazo viršus turi būti 430-520 mm aukštyje nuo grindų paviršiaus.
- f - 1-4 WC (ŽN) patalpoje ŽN įrengiamas vienas praustuvas. Jis turi būti pakabintas ne arčiau kaip 300 mm nuo šoninės sienos; praustuvo viršus turi būti 750-850 mm aukštyje nuo grindų paviršiaus. Abipus ŽN pritaikyto praustuvo 800 mm-900 mm aukštyje pritvirtinti turėklai.
- g - šalia unitazo ant kabinos sienos 1 000-1 200 mm nuo grindų paviršiaus būtina pritvirtinti 2-3 kablius viršutiniams drabužiams, ramentams ar krepšiui pakabinti.
- h - karšto oro rankų džiovintuvus;
- k - Veidrodžiai turi būti pakabinti taip, kad apatinė atspindžio paviršiaus briauna būtų ne aukščiau kaip 850 mm nuo grindų paviršiaus.
- l - Horizontalus turėklas durims uždarinėti.
- m - avarinio signalo aktyvavimo virvutė, pagalbos mygtuko įrengimas. Pavojaus signalas turi būti perduodamas garsu ir šviesa. Gaisrinės signalizacijos įrengimą reglamentuoja normos.

Rankluosčius, rankų džiovintuvus, popieriaus, muilo laikiklius ir kitus elementus būtina kabinti 850-1 200 mm aukštyje nuo grindų.

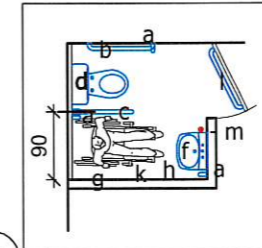

PASTABA
Užtikrinti galimybę neįgaliesiems pakilti į II aukštą naudojamas sertifikuotas nuožulnus keltuvai, montuojamas ant turėklų (tur), iškvietimo pultas (pul). Platformos matmenys- plotis x gylis: 700 x 750 mm (standartinė minimali platforma). Platformos pagrindas iš neslidus rifliuoto aliuminio, užvažiavimui ant platformos yra automatiniai saugumo sparneliai/rampos. Platforma užlenkiama rankiniu būdu.

- SUTARTINIAI PAŽYMĖJIMAI**
- UŽMŪRIJAMOS ANGOS
 - MŪRIJAMOS NAUJOS PERTVAROS
 - SIENŲ APŠILTINIMAS IQ - THERM 50 PLOKŠTĖMIS PAGAL REMMERS TECHNOLOGIJAS ARBA ANALOGIŠKAS JOMS

Atestato Nr. 1690		VĮ "Lietuvos paminkai"
1907,3346	PR.VAD.	2018 05
3347	PDV	2018 05
1572	PDV	2018 05
ETAPAS	Statytojas:	ŠILUTĖS RAJONO SAVIVALDYBĖS ADMINISTRACIJA
TP		Dariaus ir Girėno g.1, Šilutės m.

ŠVĖKŠNOS SINAGOGA Šilutės r. sav., Švėkšnos mstl. (Švėkšnos sen.) Unikalus objekto kodas Kultūros vertybių registre 30620 Objekto unikalus Nr. 8893-2005-0016		
ŠVĖKŠNOS SINAGOGOS (u. k. 30620) LIEPŲ A.12, ŠVĖKŠNOS MSTL., ŠILUTĖS R. SAV., KAPITALINIO REMONTO PROJEKTAS		
PIRMO AUKŠTO PLANAS M1:100		LAIDA 0
LP-350 (S-2016) - TP		LAPAS 1*
		LAPŲ 1

LOTAS M2	
1.7	
7	
45	
1.8	

AS

ETI

is sen.)

MSTL.,

LAIDA

0

LAPŲ

1

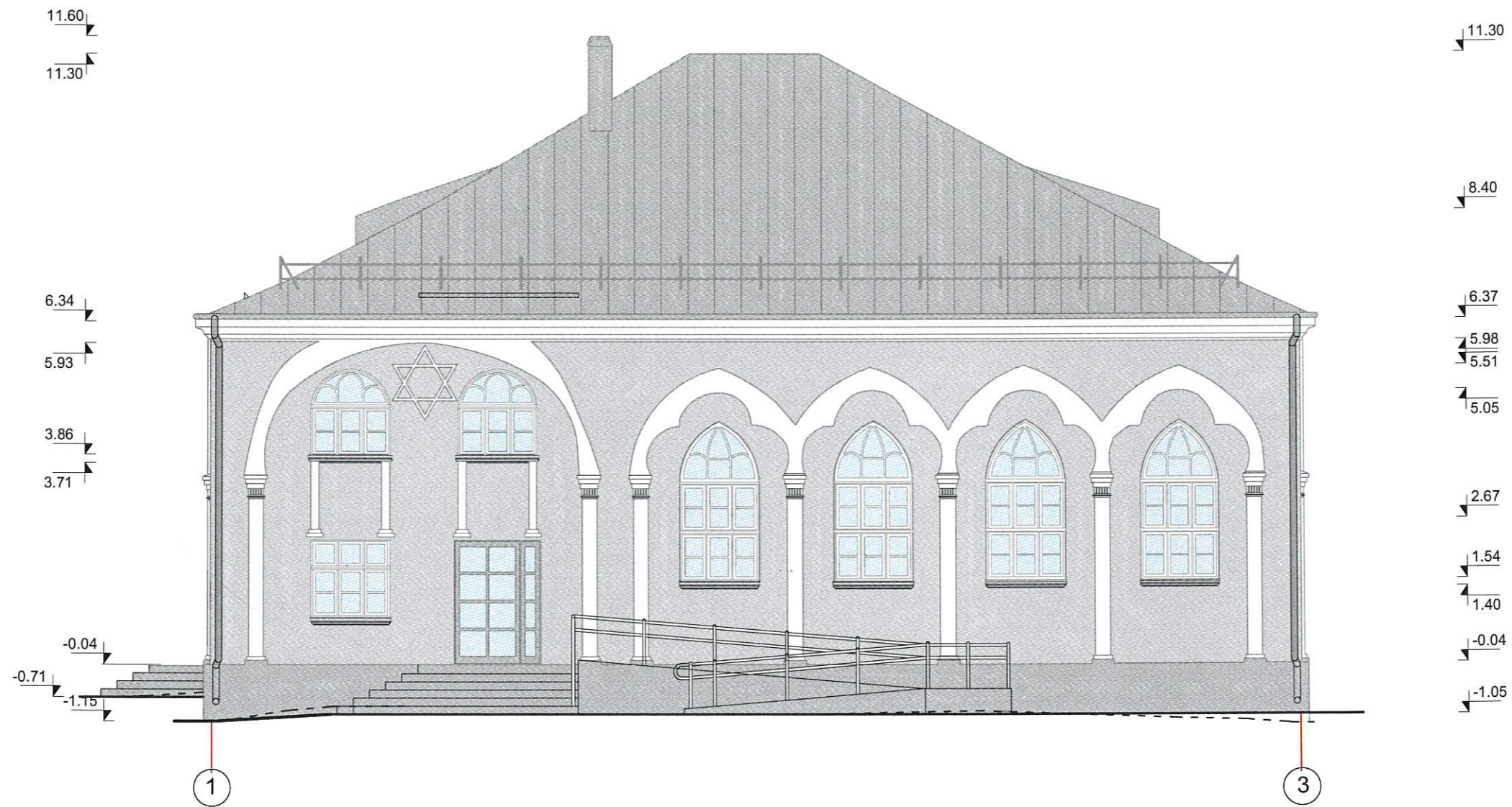

PASTABOS :

1. PAGRINDINIAME FASADE ĮRENGIAMAS PANDUSAS PN-1, PATEKIMUI ŽMONĖMS SU NEGALIA IR NAUJI DVIPUSIAI LAIPTAI LL-1, ŽIŪR. SK.B-21-23
2. BRĖŽINĮ ŽIŪRĖTI SU TVARKYBOS DARBŲ PROJEKTU

Atestato Nr. 1690	VI "Lietuvos baminkai"	ŠVĖKŠNOS SINAGOGA Šilutės r. sav., Švėkšnos mstl. (Švėkšnos sen.) Unikalus objekto kodas Kultūros vertybių registre 30620 Objekto unikalus Nr. 8893-2005-0016		
1907,3346	PR.VAD.	2018 06	ŠVĖKŠNOS SINAGOGOS (u. k. 30620) LIEPŲ A.12, ŠVĖKŠNOS MSTL., KAPITALINIO REMONTO TECHNINIS PROJEKTAS	
3347	PDV	2018 06		
1572	PDV	2018 06		
		PIETINIS FASADAS (TARP AŠIŲ 1-3) M1:100		LAIDA 0
ETAPAS	Statytojas: ŠILUTĖS RAJONO SAVIVALDYBĖS ADMINISTRACIJA Dariaus ir Girėno g.1, Šilutės m.	LP-350 (S-2016) - TP		LAPAS 4
TP				LAPŲ 1

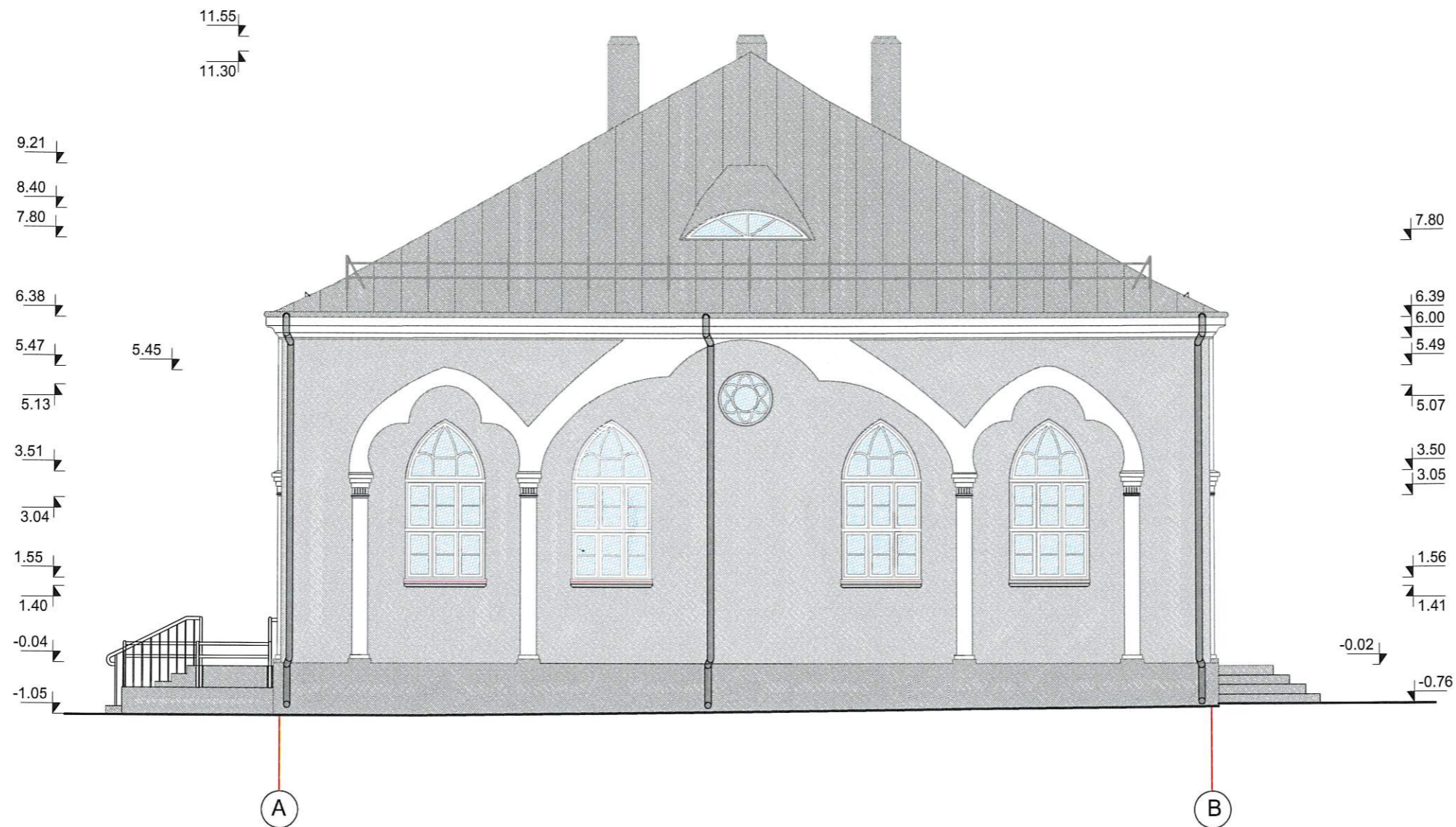

PASTABOS :

1. PAGRINDINIAME FASADE ĮRENGIAMAS PANDUSAS PN-1, PATEKIMUI ŽMONĖMS SU NEGALIA IR NAUJI DVIPUSIAI LAIPTAI LL-1, ŽIŪR. SK.B-21-23
2. BRĖŽINĮ ŽIŪRĖTI SU TVARKYBOS DARBŲ PROJEKTU

Atestato Nr. 1690	VĮ "Lietuvos paminkai"	ŠVĖKŠNOS SINAGOGA Šilutės r. sav., Švėkšnos mstl. (Švėkšnos sen.) Unikalus objekto kodas Kultūros vertybių registre 30620 Objekto unikalus Nr. 8893-2005-0016	
1907,3346	PR.VAD.	2018 06	ŠVĖKŠNOS SINAGOGOS (u. k. 30620) LIEPŲ A.12, ŠVĖKŠNOS MSTL., KAPITALINIO REMONTO TECHNINIS PROJEKTAS
3347	PDV	2018 06	
1572	PDV	2018 06	
		RYTINIS FASADAS (TARP AŠIŲ A-B) M1:100	
ETAPAS	Statytojas: ŠILUTĖS RAJONO SAVIVALDYBĖS ADMINISTRACIJA Dariaus ir Girėno g.1, Šilutės m.	LP-350 (S-2016) - TP	
TP		LAPAS	LAPŲ
		5	1

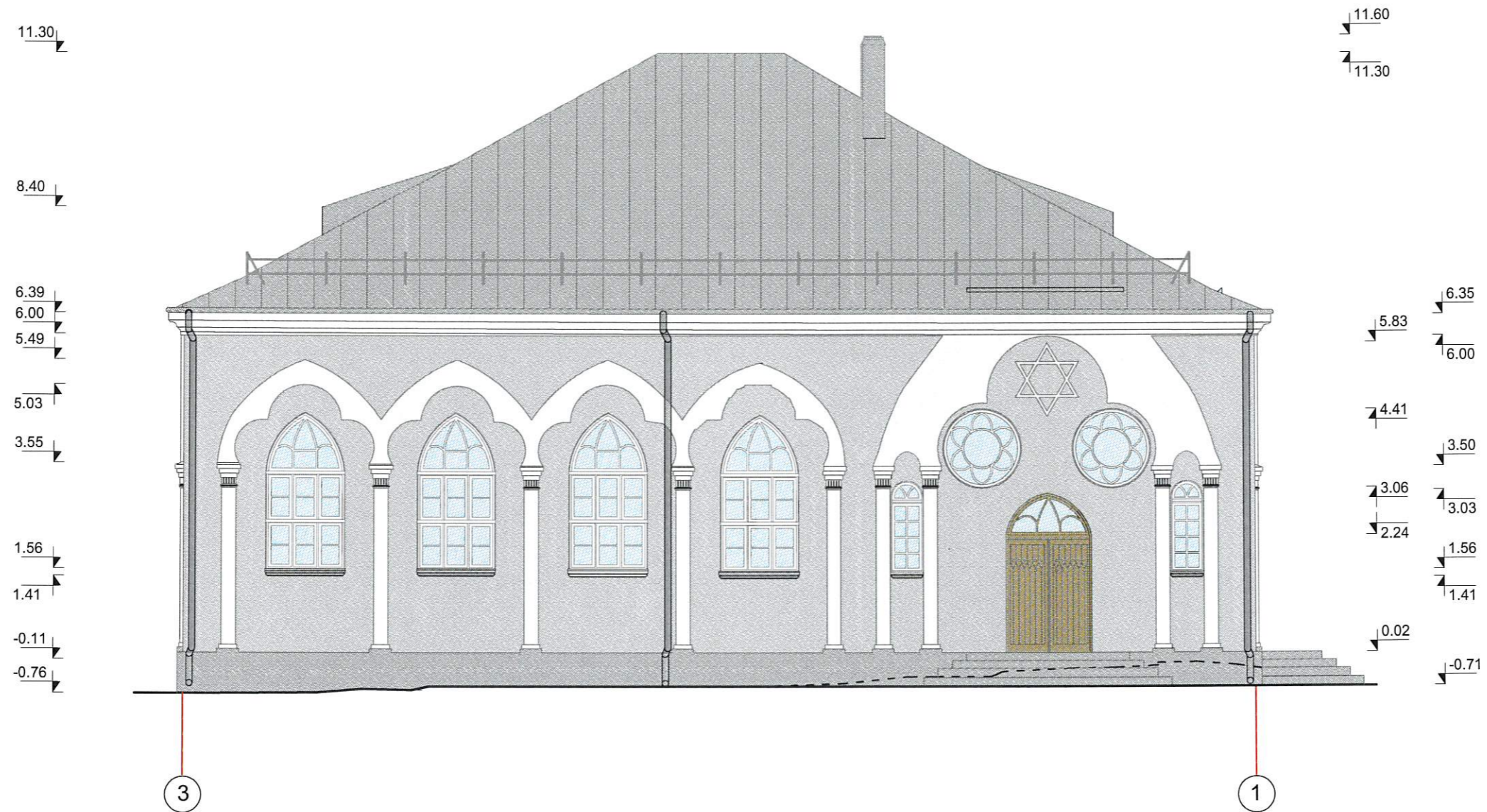

- PASTABOS :
- BRĖŽINĮ ŽIŪRĖTI SU TVARKYBOS DABRŲ PROJEKTU
 - ĮRENGIAMI NAUJI LAIPTAI LL-3, ŽIŪR. SK.B-31

Atestato Nr. 1690	VĮ "Lietuvos paminkai"	ŠVĖKŠNOS SINAGOGA Šilutės r. sav., Švėkšnos mstl. (Švėkšnos sen.) Unikalus objekto kodas Kultūros vertybių registre 30620 Objekto unikalus Nr. 8893-2005-0016		
1907,3346	PR.VAD.	2018 06	ŠVĖKŠNOS SINAGOGOS (u. k. 30620) LIEPŲ A.12, ŠVĖKŠNOS MSTL., KAPITALINIO REMONTO TECHNINIS PROJEKTAS	
3347	PDV	2018 06		
1572	PDV	2018 06		
		ŠIAURINIS FASADAS (TARP AŠIŲ 3-1) M1:100		LAPAS 0
ETAPAS	Statytojas: ŠILUTĖS RAJONO SAVIVALDYBĖS ADMINISTRACIJA	LP-350 (S-2016) - TP		LAPŲ 1
TP	Dariaus ir Girėno g.1, Šilutės m.			6

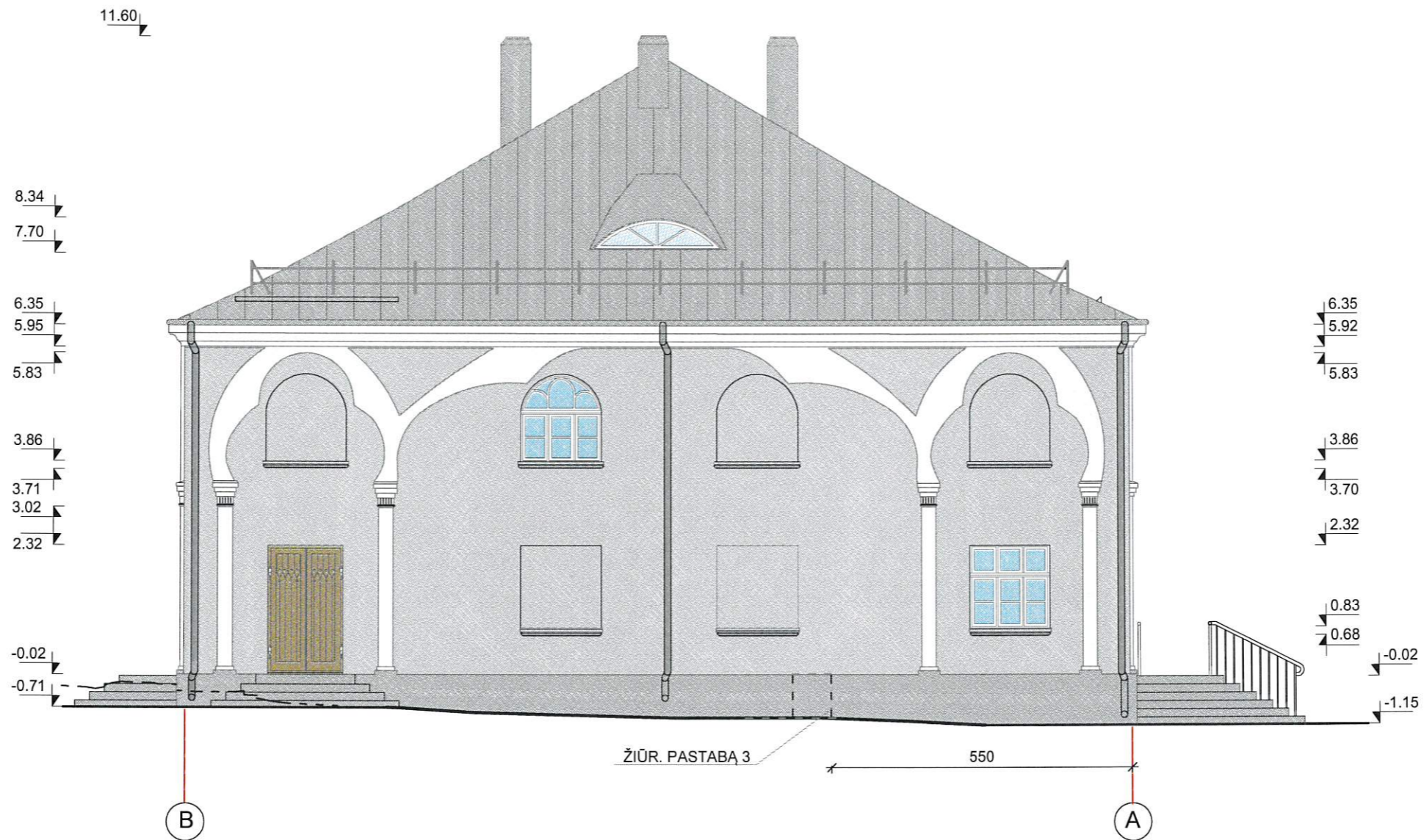

PASTABOS :

1. BRĖŽINĮ ŽIŪRĖTI SU TVARKYBOS DABRŲ PROJEKTU
2. ĮRENGIAMI NAUJI LAIPTAI LL-2, ŽIŪR. SK.B-31, PAGRINDINIAME FASADE NAUJI DVIPUSIAI LAIPTAI LL-1, ŽIŪR. SK.B-21-23
3. ELEKTROS SKYDINĖ MONTUOJAMA PILKOS SPALVOS, KITU ATVEJU NUDAŽOMA PILKA FASADO SPALVA

Atestato Nr. 1690	VĮ "Lietuvos paminkai"	ŠVĖKŠNOS SINAGOGA Šilutės r. sav., Švėkšnos mstl. (Švėkšnos sen.) Unikalus objekto kodas Kultūros vertybių registre 30620 Objekto unikalus Nr. 8893-2005-0016	
1907,3346	PR.VAD.	2018 06	ŠVĖKŠNOS SINAGOGOS (u. k. 30620) LIEPŲ A.12, ŠVĖKŠNOS MSTL., KAPITALINIO REMONTO TECHNINIS PROJEKTAS
3347	PDV	2018 06	
1572	PDV	2018 06	
		VAKARINIS FASADAS (TARP AŠIŲ B-A) M1:100	
ETAPAS	Statytojas: ŠILUTĖS RAJONO SAVIVALDYBĖS ADMINISTRACIJA Dariaus ir Girėno g.1, Šilutės m.	LP-350 (S-2016) - TP	
TP		LAPAS	LAPŲ
		7	1

2038

Laiptus LL-3
žiūrėti SK.B-21

Laiptus LL-2
žiūrėti SK.B-21

EI30 C3 durys

Laiptų maršas LP-1
žiūrėti SK dalyje, SK.B-9

Det. SV.1
žiūrėti SK.B-1





Det. SV.1
žiūrėti SK.B-1

Pandusą PN-1 ir laiptus LL-1
žiūrėti lape SK.B -12-14

PATALPŲ EKSPLIKACIJA

PAT. NR.	PATALPOS PAVADINIMAS	PLOTAS M2
101	FOJE	49.4
102	SALĖ	198.30
103	LAIPTINĖ	18.81
104	VYRŲ SANMAZGAS	9.30
105	MOTERŲ SANMAZGAS	9.30
106	SANMAZGAS NEĮGALESIEMS	3.24
107	TECHNINĖ PATALPA	5.30
	VISO	293.65

SUTARTINIAI PAŽYMĖJIMAI

-  UŽMŪRIJAMOS ANGOS
-  MŪRIJAMOS NAUJOS PERTVAROS
-  SIENŲ APŠILTINIMAS IQ - THERM 50 PLOKŠTĖMIS PAGAL REMMERS TECHNOLOGIJAS ARBA ANALOGIŠKAS JOMS
-  SIENŲ VIRŠUTINĖS DALIES TRAFARETINIO DAŽYMO ATKŪRIMAS ŽIŪR. TVDP

PASTABOS

1. BRĖŽINĮ ŽIŪRĖTI KARTU SU TVARKYBOS DARBŲ PROJEKTU
2. VISI MŪRO RESTAURAVIMO IR REMONTO DARBAI TVARKYBOS DARBŲ PROJEKTE
3. SAŖAMŲ ĮRENGIMĄ ŽIŪRĖTI KONSTRUKCIJŲ DALYJE SK.B-7
4. BRĖŽINĮ ŽIŪRĖTI KARTU SU PJŪVIAIS C-C LAPE -8, A-A IR IŠKLOTINĘ B-B LAPE -9
5. LAUKO DURYS LD-1 LAPE-12
6. DURIS D-1*,D-5*, D-6-8 ŽIŪRĖTI LAPE -13,14

Atestato Nr.
1690



VĮ "Lietuvos paminkai"

ŠVĖKŠNOS SINAGOGA Šilutės r. sav., Švėkšnos mstl. (Švėkšnos sen.)
Unikalus objekto kodas Kultūros vertybių registre 30620
Objekto unikalus Nr. 8893-2005-0016

1907,3346
3347
1572

PR.VAD.
PDV
PDV

2018 05
2018 05
2018 05

ŠVĖKŠNOS SINAGOGOS (u. k. 30620) LIEPŲ A.12, ŠVĖKŠNOS MSTL.,
ŠILUTĖS R. SAV., KAPITALINIO REMONTO PROJEKTAS

ETAPAS
TP

Statytojas:
ŠILUTĖS RAJONO SAVIVALDYBĖS ADMINISTRACIJA
Dariaus ir Girėno g.1, Šilutės m.

PIRMO AUKŠTO PLANAS M1:100

LP-350 (S-2016) - TP

LAIDA	0
LAPAS	1
LAPŲ	1

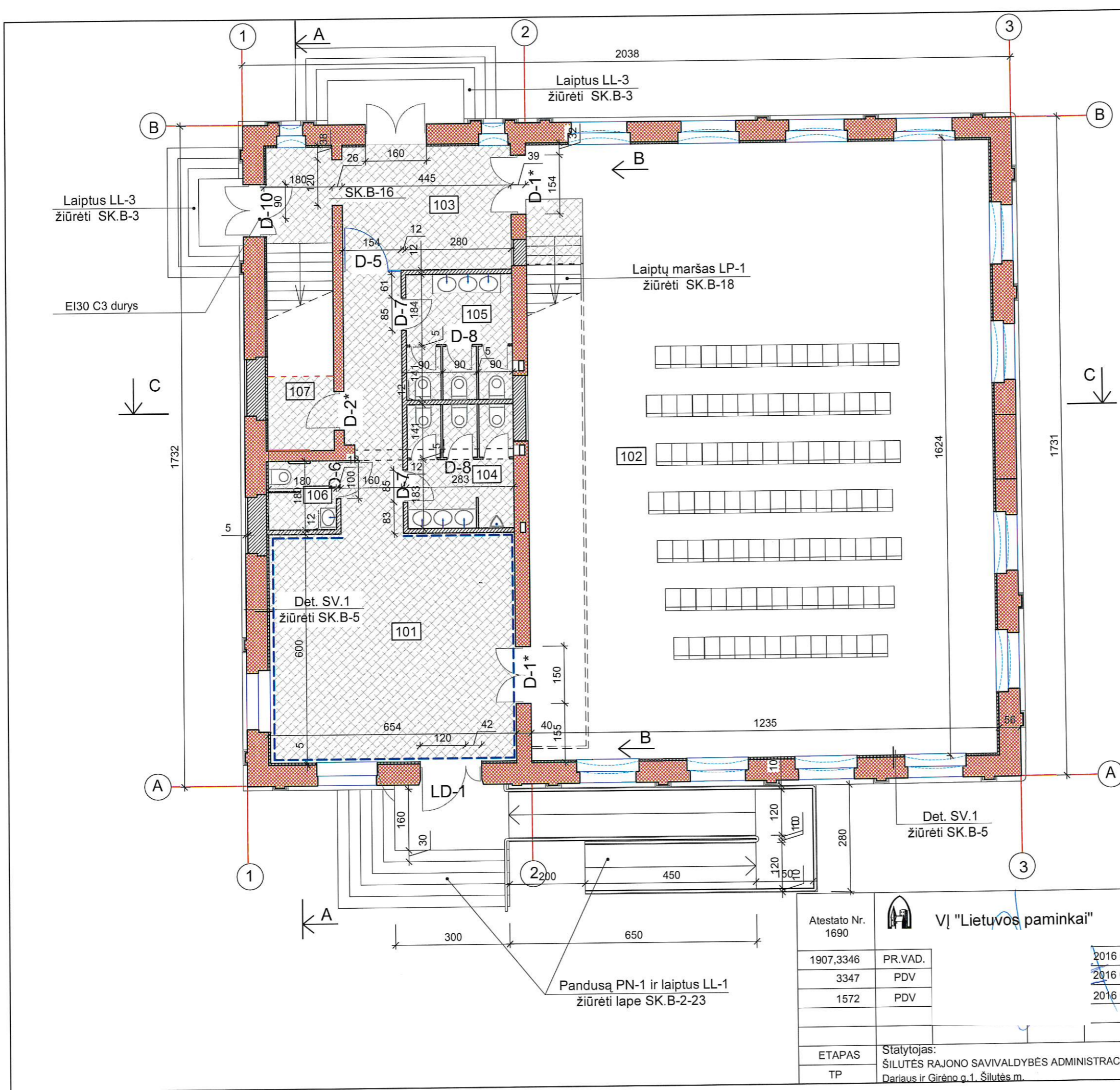

PATALPŲ EKSPLIKACIJA

PAT. NR.	PATALPOS PAVADINIMAS	PLOTAS M2
101	FOJE	49.4
102	SALĖ	198.30
103	LAIPTINĖ	18.81
104	VYRŲ SANMAZGAS	9.30
105	MOTERŲ SANMAZGAS	9.30
106	SANMAZGAS NEJGALESIEMS	3.24
107	TECHNINĖ PATALPA	5.30
	VISO	293.65

- SUTARTINIAI PAŽYMĖJIMAI**
- UŽMŪRIJAMOS ANGOS
 - MŪRIJAMOS NAUJOS PERTVAROS
 - SIENŲ APŠILTINIMAS IQ - THERM 50 PLOKŠTĖMIS PAGAL REMMERS TECHNOLOGIJAS ARBA ANALOGIŠKAS JOMS
 - SIENŲ VIRŠUTINĖS DALIES TRAFARETINIO DAŽYMO ATKŪRIMAS ŽIŪR. TVDP
 - ŽEMĖS JUDINIMO DARBAI GILIAU NEGU 30CM

- PASTABOS**
- BRĖŽINĮ ŽIŪRĖTI KARTU SU TVARKYBOS DARBŲ PROJEKTU
 - VISI MŪRO RESTAURAVIMO IR REMONTO DARBAI TVARKYBOS DARBŲ PROJEKTO DALYJE
 - SARAMŲ ĮRENGIMĄ ŽIŪRĖTI KONSTRUKCIJŲ DALYJE SK.B-16
 - BRĖŽINĮ ŽIŪRĖTI KARTU SU PJŪVIAIS C-C LAPE -8, A-A IR IŠKLOTINĘ B-B LAPE -9
 - LAUKO DURYS LD-1 LAPE-12
 - DURIS D-1*, D-5*, D-6-8 ŽIŪRĖTI LAPE -13,14

Atestato Nr. 1690		VĮ "Lietuvos paminkai"	ŠVĖKŠNOS SINAGOGA Šilutės r. sav., Švėkšnos mstl. (Švėkšnos sen.) Unikalus objekto kodas Kultūros vertybių registre 30620 Objekto unikalus Nr. 8893-2005-0016
1907,3346	PR.VAD.	2016 09	ŠVĖKŠNOS SINAGOGOS (u. k. 30620) LIEPŲ A.12, ŠVĖKŠNOS MSTL., KAPITALINIO REMONTO TECHNINIS PROJEKTAS
3347	PDV	2016 09	
1572	PDV	2016 09	
ETAPAS	Statytojas: ŠILUTĖS RAJONO SAVIVALDYBĖS ADMINISTRACIJA Darius ir Girėno g.1, Šilutės m.	PIRMO AUKŠTO PLANAS M1:100 SU PAŽYMĖTOMIS ŽEMĖS JUDINIMO VIETOMIS, GILIAU NEGU 30CM	
TP			
		LAPAS LAPŲ	
		LP-350 (S-2016) - TP	
		1**	1

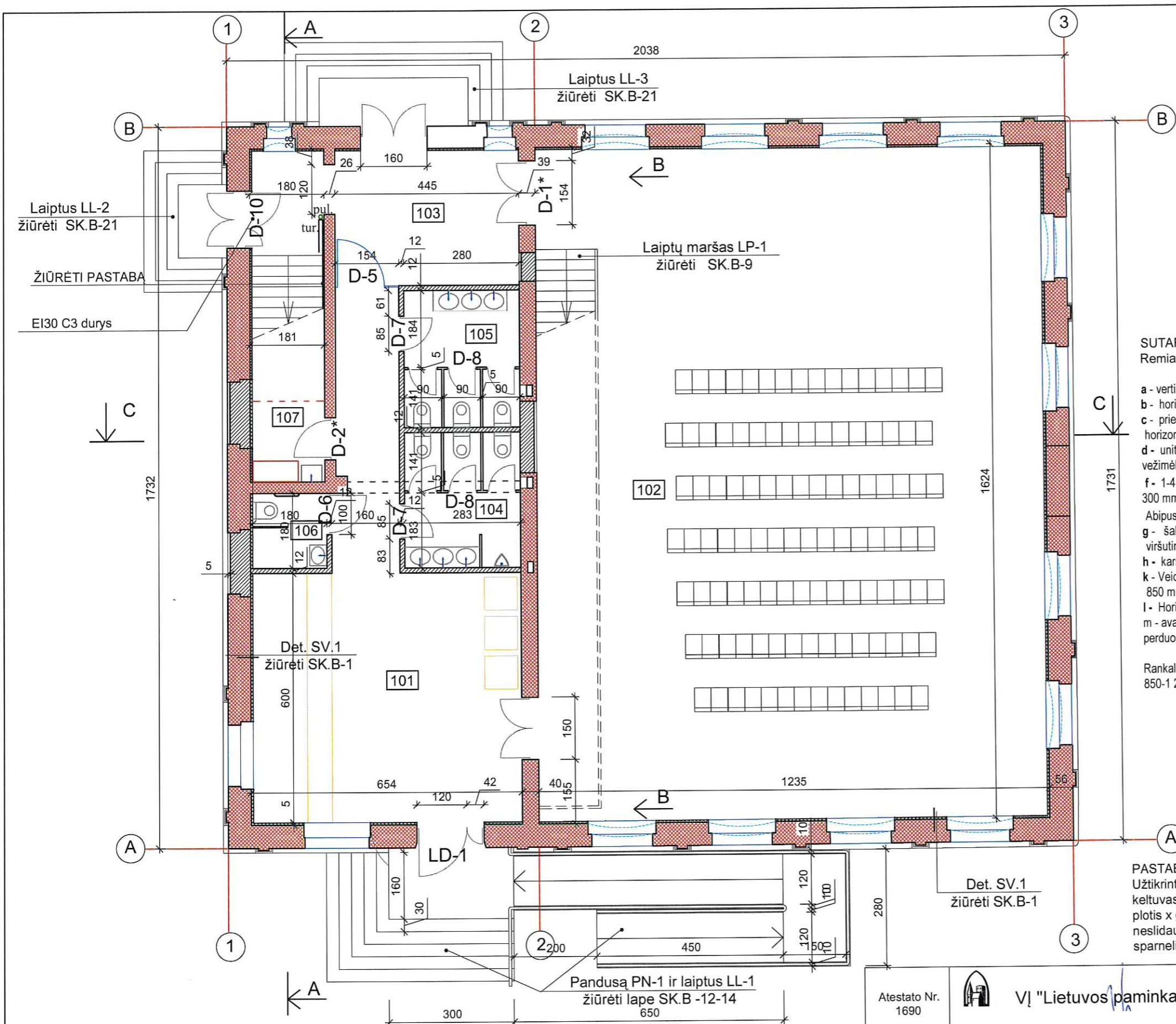

PATALPŲ EKSPLIKACIJA

PAT. NR.	PATALPOS PAVADINIMAS	PLOTAS M2
101	FOJE	49.4
102	SALĖ	198.30
103	LAIPTINĖ	18.81
104	VYRŲ SANMAZGAS	9.30
105	MOTERŲ SANMAZGAS	9.30
106	SANMAZGAS NEIGALIESIEMS	3.24
107	TECHNINĖ PATALPA	5.30
	VISO	293.65

SUTARTINIAI ŽYMĖJIMAI ŽN sanmazgo patalpos Nr.7
Remiantis STR 2.03.01:2001 "Statiniai ir teritorijos. Reikalavimai žmonių su negalia reikmėms"

- a - vertikalus vamzdis 35 mm skersmens turėklas;
 - b - horizontalus vamzdis 35 mm skersmens turėklas;
 - c - prie unitazo 800 mm-900 mm aukštyje nuo grindų įrengiamas atlenkiamas ar pasukamas horizontalus turėklas su alkūramsčiai;
 - d - unitazas turi būti pastatytas taip, kad iš vieno jo šono liktų ne siauresnis kaip 900 mm tarpas vežimėliui pastatyti.. Unitazo viršus turi būti 430-520 mm aukštyje nuo grindų paviršiaus.
 - f - 1-4 WC (ŽN) patalpoje ŽN įrengiamas vienas praustuvas. Jis turi būti pakabintas ne arčiau kaip 300 mm nuo šoninės sienos; praustuvo viršus turi būti 750-850 mm aukštyje nuo grindų paviršiaus. Abipus ŽN pritaikyto praustuvo 800 mm-900 mm aukštyje pritvirtinti turėklai.
 - g - šalia unitazo ant kabinos sienos 1 000-1 200 mm nuo grindų paviršiaus būtina pritvirtinti 2-3 kabliūs viršutiniams drabužiams, ramentams ar krepšiui pakabinti.
 - h - karšto oro rankų džiovituvus;
 - k - Veidrodžiai turi būti pakabinti taip, kad apatinė atspindžio paviršiaus briauna būtų ne aukščiau kaip 850 mm nuo grindų paviršiaus.
 - l - Horizontalus turėklas durims uždarinėti.
 - m - avarinio signalo aktyvavimo virvutė, pagalbos mygtuko įrengimas. Pavojaus signalas turi būti perduodamas garsu ir šviesa. Gaisrinės signalizacijos įrengimą reglamentuoja normos.
- Rankluosčius, rankų džiovituvus, popieriaus, muilo laikiklius ir kitus elementus būtina kabinti 850-1 200 mm aukštyje nuo grindų.

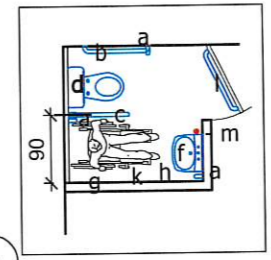

PASTABA
Užtikrinti galimybę neigaliesiems pakilti į II aukštą naudojamas sertifikuotas nuožulnis keltuvas, montuojamas ant turėklų (tur), iškvietimo pultas (pul). Platformos matmenys-plotis x gylis: 700 x 750 mm (standartinė minimali platforma). Platformos pagrindas iš neslidus rifuoto aliuminio, užvažiavimui ant platformos yra automatiniai saugumo sparneliai/rampos. Platforma užlenkiama rankiniu būdu.

- SUTARTINIAI PAŽYMĖJIMAI**
- UŽMŪRIJAMOS ANGOS
 - MŪRIJAMOS NAUJOS PERTVAROS
 - SIENŲ APŠILTINIMAS IQ - THERM 50 PLOKŠTĖMIS PAGAL REMMERS TECHNOLOGIJAS ARBA ANALOGIŠKAS JOMS

Atestato Nr. 1690		VĮ "Lietuvos paminkai"	ŠVĖKŠNOS SINAGOGA Šilutės r. sav., Švėkšnos mstl. (Švėkšnos sen.) Unikalus objekto kodas Kultūros vertybių registre 30620 Objekto unikalus Nr. 8893-2005-0016
1907,3346	PR.VAD.	2018 05	ŠVĖKŠNOS SINAGOGOS (u. k. 30620) LIEPŲ A.12, ŠVĖKŠNOS MSTL., ŠILUTĖS R. SAV., KAPITALINIO REMONTO PROJEKTAS
3347	PDV	2018 05	
1572	PDV	2018 05	
ETAPAS	Statytojas:	ŠILUTĖS RAJONO SAVIVALDYBĖS ADMINISTRACIJA Dariaus ir Girėno g.1, Šilutės m.	
TP			
PIRMO AUKŠTO PLANAS M1:100			LAI DA
LP-350 (S-2018) - TP			LAPAS
			LAPŲ
			1*
			1

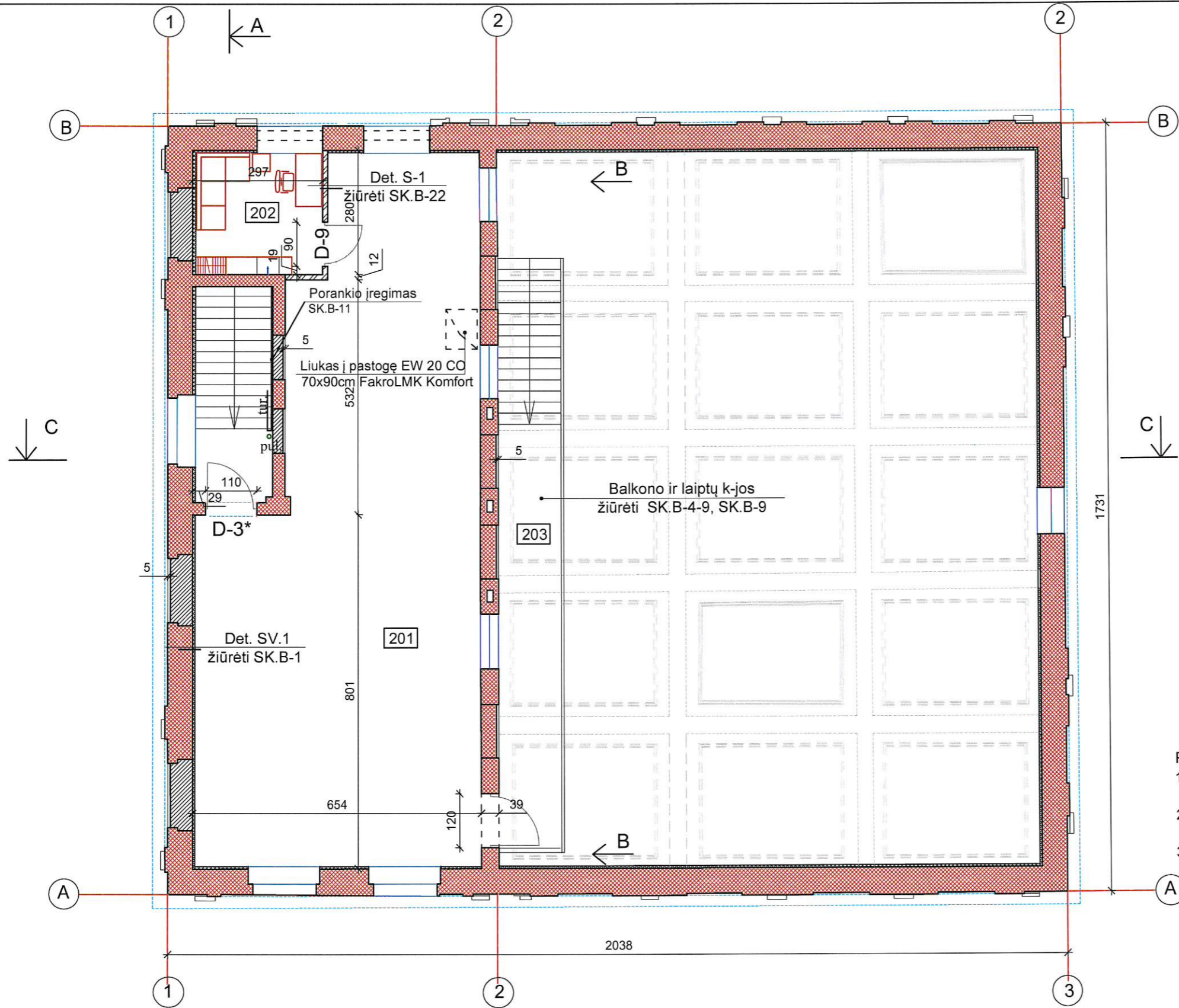

PATALPŲ EKSPLIKACIJA

PAT. NR.	PATALPOS PAVADINIMAS	PLOTAS M2
201	MUZIEJAUS PATALPA	86.7
202	KABINETAS	7.7
203	BALKONAS	14.45
	VISO	107.8

- SUTARTINIAI PAŽYMĖJIMAI**
- UŽMŪRIJAMOS ESAMOS ANGOS
 - ĮRENGIAMOS KARKASINĖS PERTVAROS
 - ESAMOS SIENOS APŠILTINIMAS IQ - THERM 50 PLOKŠTĖMIS PAGAL REMMERS TECHNOLOGIJAS ARBA ANALOGIŠKAS JOMS

- PASTABOS**
- VISI MŪRO RESTAURAVIMO IR REMONTO DARBAI TVARKYBOS DARBŲ PROJEKTE
 - NAUJOSE PLYTŲ MŪRO PERTVAROSE SĄRAMAS ŽIŪRĖTI SK.B-7
 - BRĖŽINĮ ŽIŪRĖTI KARTU SU PJŪVIAIS C-C LAPE-8, A-A IR IŠKLOTINĘ B-B LAPE-9

Atestato Nr. 1690	VĮ "Lietuvos paminkai"	ŠVĖKŠNOS SINAGOGA Šilutės r. sav., Švėkšnos mstl. (Švėkšnos sen.) Unikalus objekto kodas Kultūros vertybių registre 30620 Objekto unikalus Nr. 8893-2005-0016
1907,3346	PR.VAD.	2018 05
3347	PDV	2018 05
1572	PDV	2018 05
ETAPAS	Statytojas: ŠILUTĖS RAJONO SAVIVALDYBĖS ADMINISTRACIJA	ANTRO AUKŠTO PLANAS M1:100
TP	Dariaus ir Girėno g.1, Šilutės m.	
		LP-350 (S-2016) - TP
		LAPAS 2
		LAPŲ 1

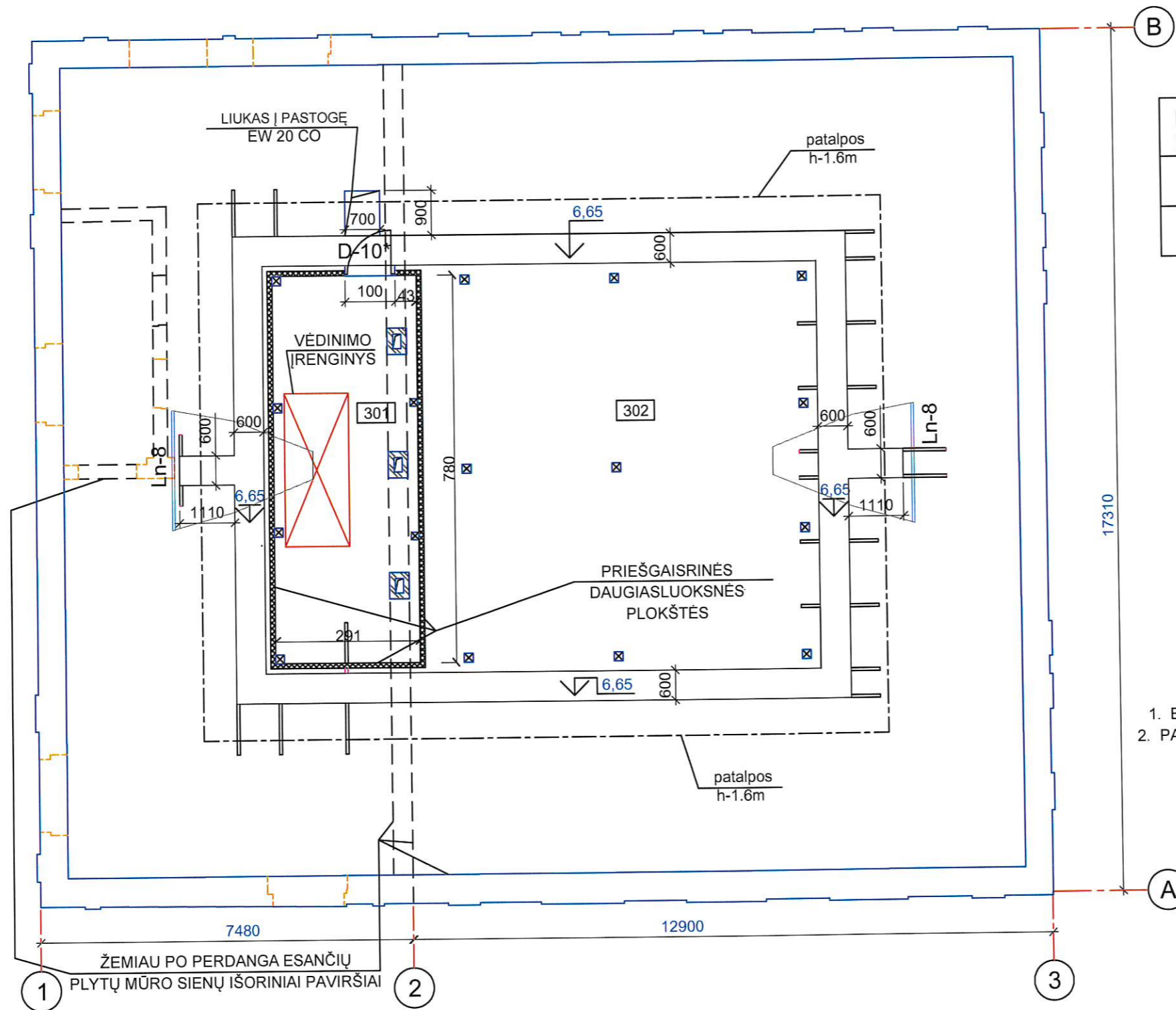

PATALPŲ EKSPLIKACIJA

PAT. NR.	PATALPOS PAVADINIMAS	PLOTAS m ²
301	REKUPERATORIAUS PATALPA	22.7
302	NENAUDOJAMA PASTOGĒ	149.41

PASTABOS

- BRĒŽINĪ ŽIŪRĒTI SU PROJEKTO KONSTRUKCIJŲ DALIMI SK.B
- PASTOGĒS LANGŲ Ln-8 BRĒŽINIAI, TVARKYBOS DARBŲ P.

Atestato Nr. 1690	VĮ "Lietuvos paminkai"	ŠVĒKŠNOS SINAGOGA Šilutės r. sav., Švėkšnos mstl. (Švėkšnos sen.) Unikalus objekto kodas Kultūros vertybių registre 30620 Objekto unikalus Nr. 8893-2005-0016	
1907,3346	PR.VAD.	2018 05	
3347	PDV	2018 05	
1572	PDV	2018 05	
ETAPAS	Statytojas: ŠILUTĒS RAJONO SAVIVALDYBĒS ADMINISTRACIJA Dariaus ir Girėno g.1, Šilutės m.	ŠVĒKŠNOS SINAGOGOS (u. k. 30620) LIEPŲ A.12, ŠVĒKŠNOS MSTL., ŠILUTĒS R. SAV., KAPITALINIO REMONTO PROJEKTAS	
TP		PASTOGĒS PLANAS M1:100	
		LAPAS	LAPŲ
		3	1
		Laida	0
		LP-350 (S-2016) - TP	

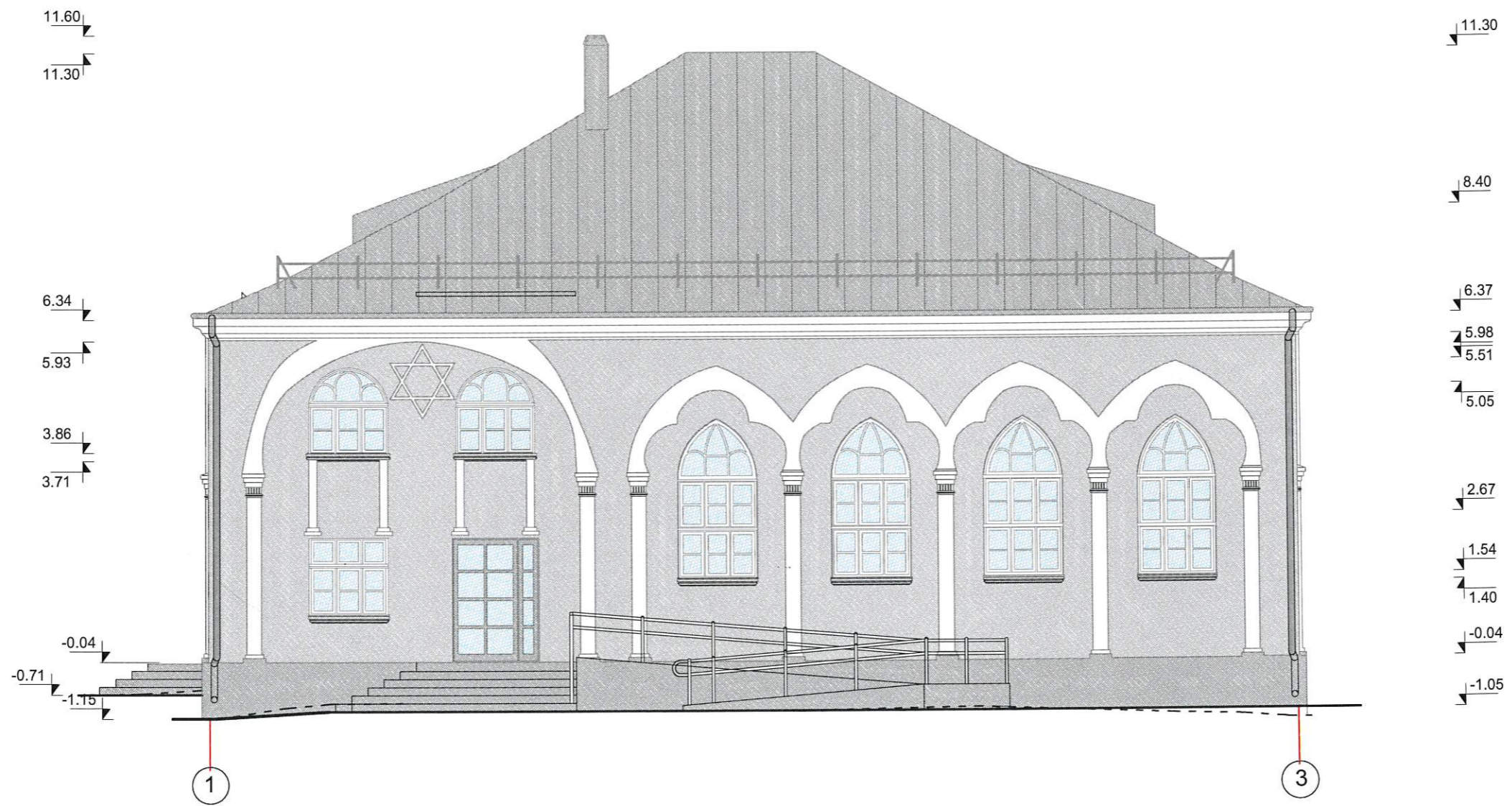

PASTABOS :

1. PAGRINDINIAME FASADE ĮRENGIAMAS PANDUSAS PN-1, PATEKIMUI ŽMONĖMS SU NEGALIA IR NAUJI DVIPUSIAI LAIPTAI LL-1, ŽIŪR. SK.B-21-23
2. BRĖŽINĮ ŽIŪRĖTI SU TVARKYBOS DARBŲ PROJEKTU

Atestato Nr. 1690	VĮ "Lietuvos paminkai"	ŠVĖKŠNOS SINAGOGA Šilutės r. sav., Švėkšnos mstl. (Švėkšnos sen.) Unikalus objekto kodas Kultūros vertybių registre 30620 Objekto unikalus Nr. 8893-2005-0016		
1907,3346	PR.VAD.	2018 06	ŠVĖKŠNOS SINAGOGOS (u. k. 30620) LIEPŲ A.12, ŠVĖKŠNOS MSTL., KAPITALINIO REMONTO TECHNINIS PROJEKTAS	
3347	PDV	2018 06		
1572	PDV	2018 06		
		PIETINIS FASADAS (TARP AŠIŲ 1-3) M1:100		LAI DA 0
ETAPAS	Statytojas: ŠILUTĖS RAJONO SAVIVALDYBĖS ADMINISTRACIJA	LP-350 (S-2016) - TP		LAPAS 4
TP	Dariaus ir Girėno g.1. Šilutės m.			LAPŲ 1

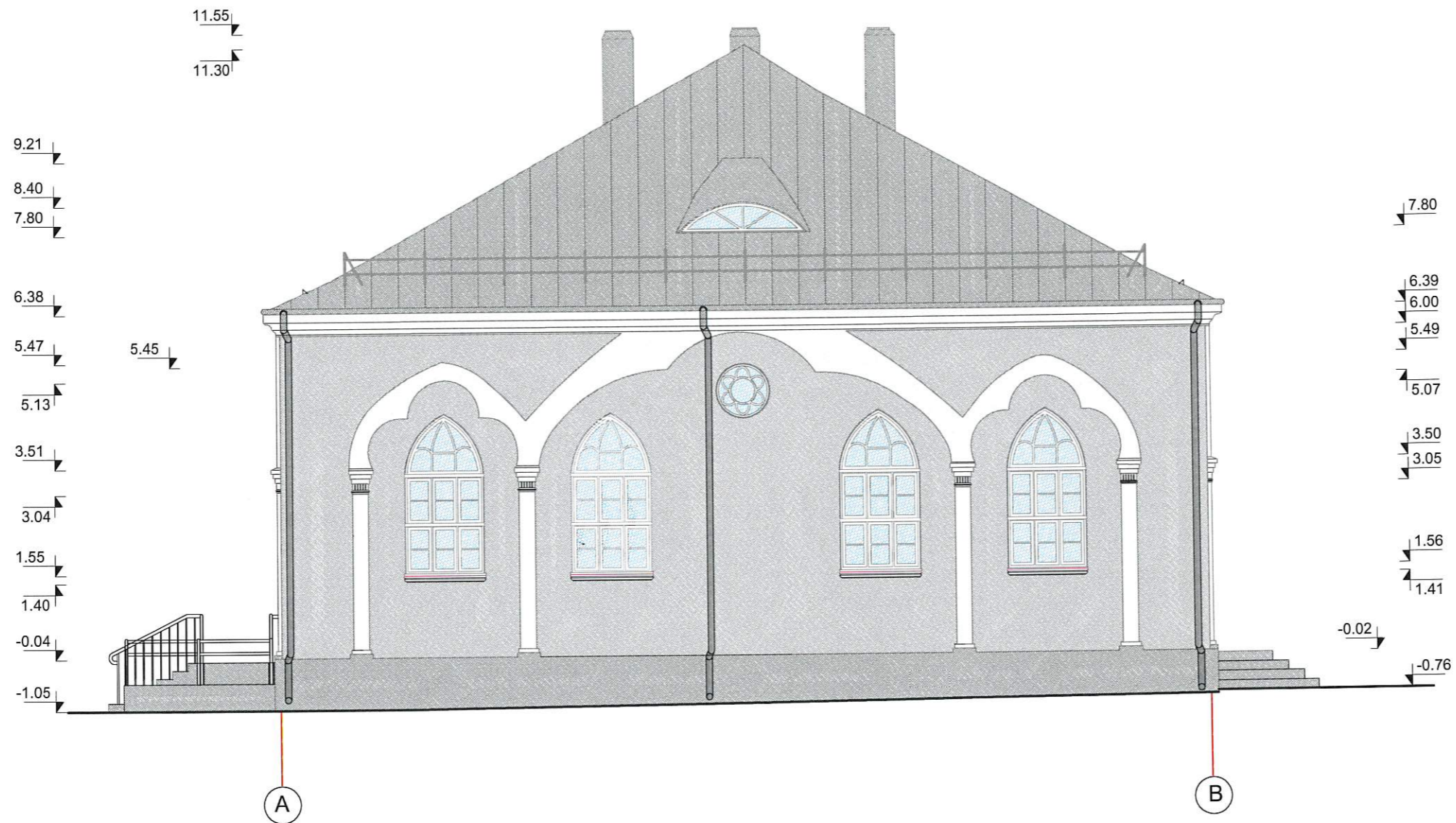

- PASTABOS :
1. PAGRINDINIAME FASADE ĮRENGIAMAS PANDUSAS PN-1, PATEKIMUI ŽMONĖMS SU NEGALIA IR NAUJI DVIPUSIAI LAIPTAI LL-1, ŽIŪR. SK.B-21-23
 2. BRĖŽINĮ ŽIŪRĖTI SU TVARKYBOS DARBŲ PROJEKTU

Atestato Nr. 1690	VĮ "Lietuvos paminkai"	ŠVĖKŠNOS SINAGOGA Šilutės r. sav., Švėkšnos mstl. (Švėkšnos sen.) Unikalus objekto kodas Kultūros vertybių registre 30620 Objekto unikalus Nr. 8893-2005-0016		
1907,3346	PR.VAD.	2018.06	ŠVĖKŠNOS SINAGOGOS (u. k. 30620) LIEPŲ A.12, ŠVĖKŠNOS MSTL., KAPITALINIO REMONTO TECHNINIS PROJEKTAS	
3347	PDV	2018.06		
1572	PDV	2018.06		
		RYTINIS FASADAS (TARP AŠIŲ A-B) M1:100		LAIDA 0
ETAPAS TP	Statytojas: ŠILUTĖS RAJONO SAVIVALDYBĖS ADMINISTRACIJA Dariaus ir Girėno g.1, Šilutės m.	LP-350 (S-2016) - TP		LAPAS 5
				LAPŲ 1

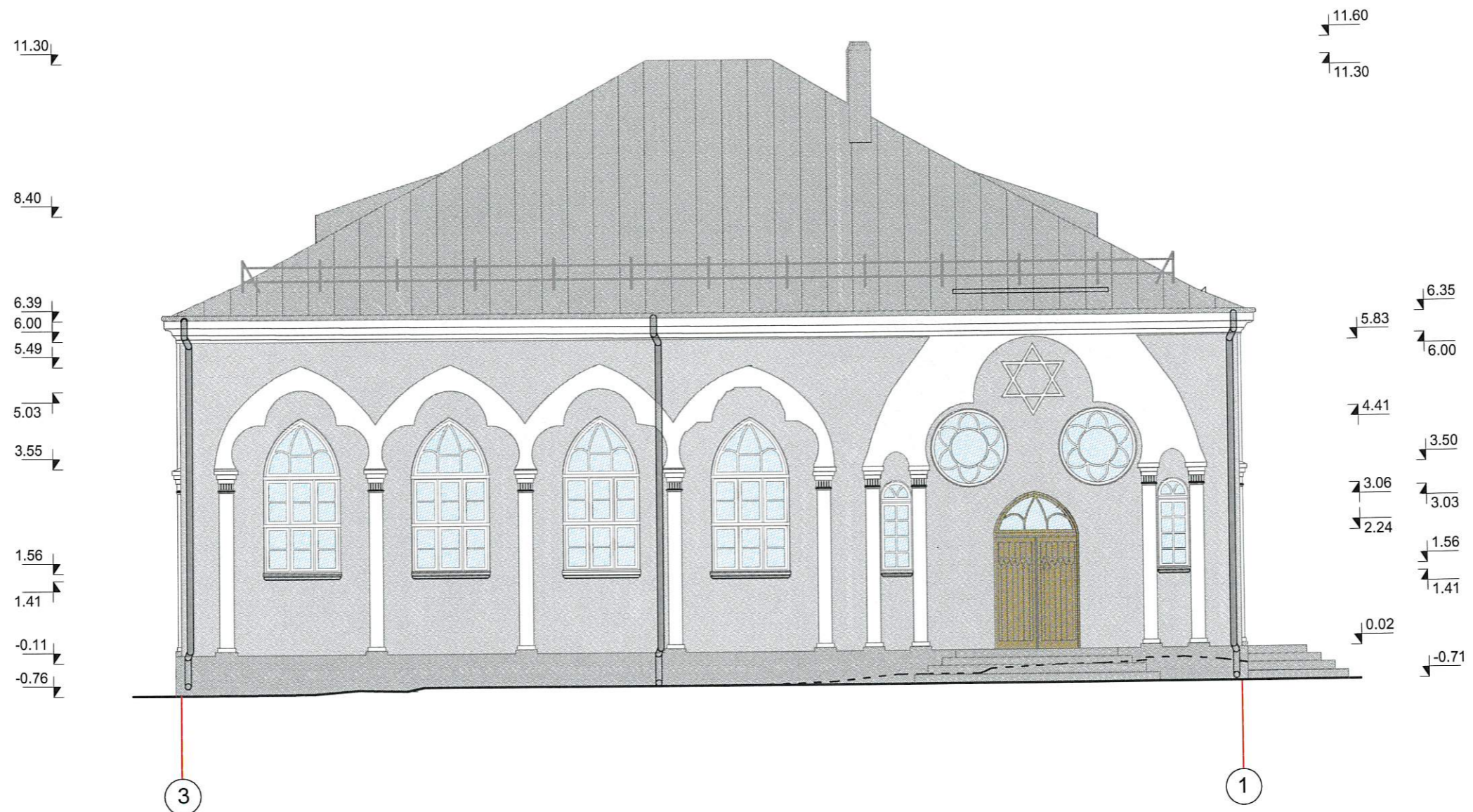

PASTABOS :
 1. BRĖŽINĮ ŽIŪRĖTI SU TVARKYBOS DABRŲ PROJEKTU
 2. ĮRENGIAMI NAUJI LAIPTAI LL-3, ŽIŪR. SK.B-31

Atestato Nr. 1690	VĮ "Lietuvos paminkai"	ŠVĖKŠNOS SINAGOGA Šilutės r. sav., Švėkšnos mstl. (Švėkšnos sen.) Unikalus objekto kodas Kultūros vertybių registre 30620 Objekto unikalus Nr. 8893-2005-0016		
1907,3346	PR.VAD.	2018 06	ŠVĖKŠNOS SINAGOGOS (u. k. 30620) LIEPŲ A.12, ŠVĖKŠNOS MSTL., KAPITALINIO REMONTO TECHNINIS PROJEKTAS	
3347	PDV	2018 06		
1572	PDV	2018,06		
		ŠIAURINIS FASADAS (TARP AŠIŲ 3-1) M1:100		Laida 0
ETAPAS TP	Statytojas: ŠILUTĖS RAJONO SAVIVALDYBĖS ADMINISTRACIJA Dariaus ir Girėno g.1, Šilutės m.	LP-350 (S-2016) - TP		LAPAS 6
				LAPŲ 1

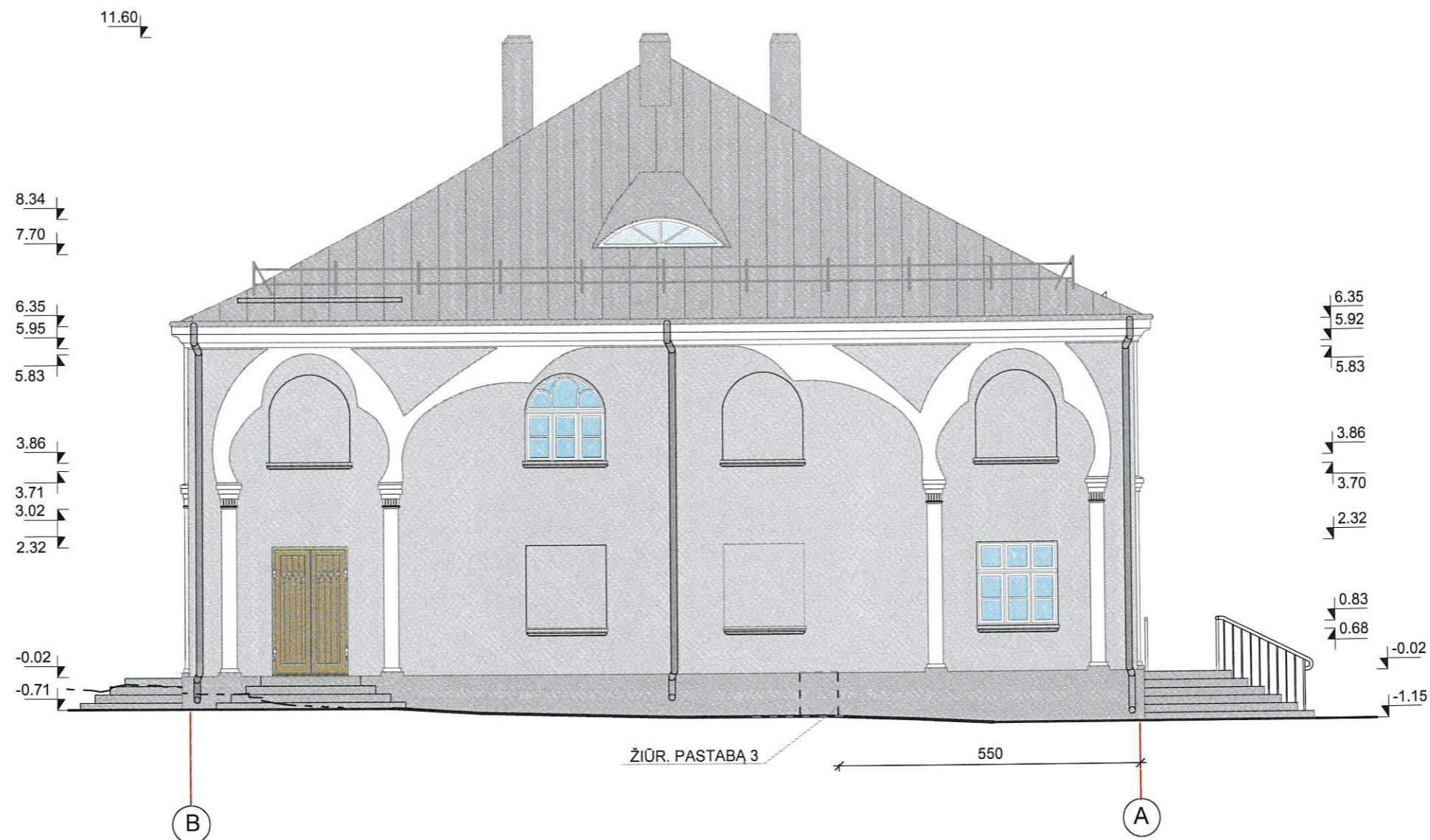

PASTABOS :

1. BRĖŽINĮ ŽIŪRĖTI SU TVARKYBOS DABRŲ PROJEKTU
2. ĮRENGIAMI NAUJI LAIPTAI LL-2, ŽIŪR. SK.B-31, PAGRINDINIAME FASADE NAUJI DVIPUSIAI LAIPTAI LL-1, ŽIŪR. SK.B-21-23
3. ELEKTROS SKYDINĖ MONTUOJAMA PILKOS SPALVOS, KITU ATVEJU NUDAŽOMA PILKA FASADO SPALVA

Atestato Nr. 1690	VĮ "Lietuvos paminkai"	ŠVĖKŠNOS SINAGOGA Šilutės r. sav., Švėkšnos mstl. (Švėkšnos sen.) Unikalus objekto kodas Kultūros vertybių registre 30620 Objekto unikalus Nr. 8893-2005-0016		
1907,3346	PR.VAD.	2018 06	ŠVĖKŠNOS SINAGOGOS (u. k. 30620) LIEPŲ A.12, ŠVĖKŠNOS MSTL., KAPITALINIO REMONTO TECHNINIS PROJEKTAS	
3347	PDV	2018 06		
1572	PDV	2018 06		
		VAKARINIS FASADAS (TARP AŠIŲ B-A) M1:100		LAI DA 0
ETAPAS TP	Statytojas: ŠILUTĖS RAJONO SAVIVALDYBĖS ADMINISTRACIJA Darius ir Girėno g.1, Šilutės m.	LP-350 (S-2016) - TP		LAPAS 7
				LAPŲ 1

PJŪVIS C-C M1:100

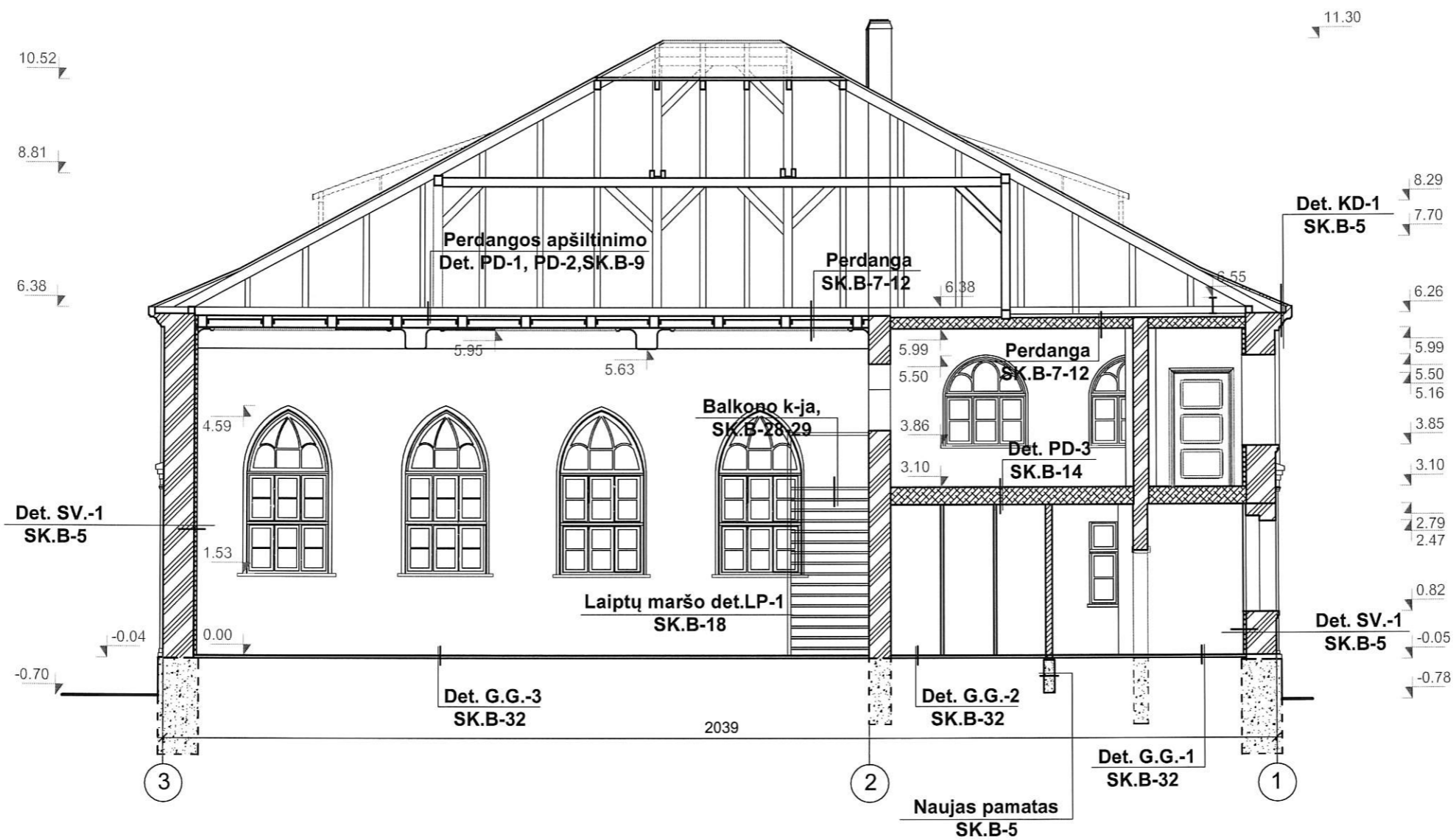

PASTABOS :

1. VYKDOTI ŽEMĖS KASIMO DARBUS PASTATO VIDUJE DIDESNIAME GYLYJE KAIP 30cm, BŪTINI DETALIEJI ARCHEOLOGINIAI TYRIMAI

Atestato Nr. 1690	VĮ "Lietuvos paminkai"	ŠVĖKŠNOS SINAGOGA Šilutės r. sav., Švėkšnos mstl. (Švėkšnos sen.) Unikalus objekto kodas Kultūros vertybių registre 30620 Objekto unikalus Nr. 8893-2005-0016		
1907,3346	PR.VAD.	2016 08	ŠVĖKŠNOS SINAGOGOS (u. k. 30620) LIEPŲ A.12, ŠVĖKŠNOS MSTL., KAPITALINIO REMONTO TECHNINIS PROJEKTAS	
3347	PDV	2015 08		
1572	PDV	2015 08		
		PJŪVIS C-C M1:100		LAI DA 0
ETAPAS	Statytojas: ŠILUTĖS RAJONO SAVIVALDYBĖS ADMINISTRACIJA	LP-350 (S-2016) - TP		LAPAS 8
TP	Dariaus ir Girėno g.1, Šilutės m.			LAPŲ 1

IŠKLOTINĖ B-B M1:100

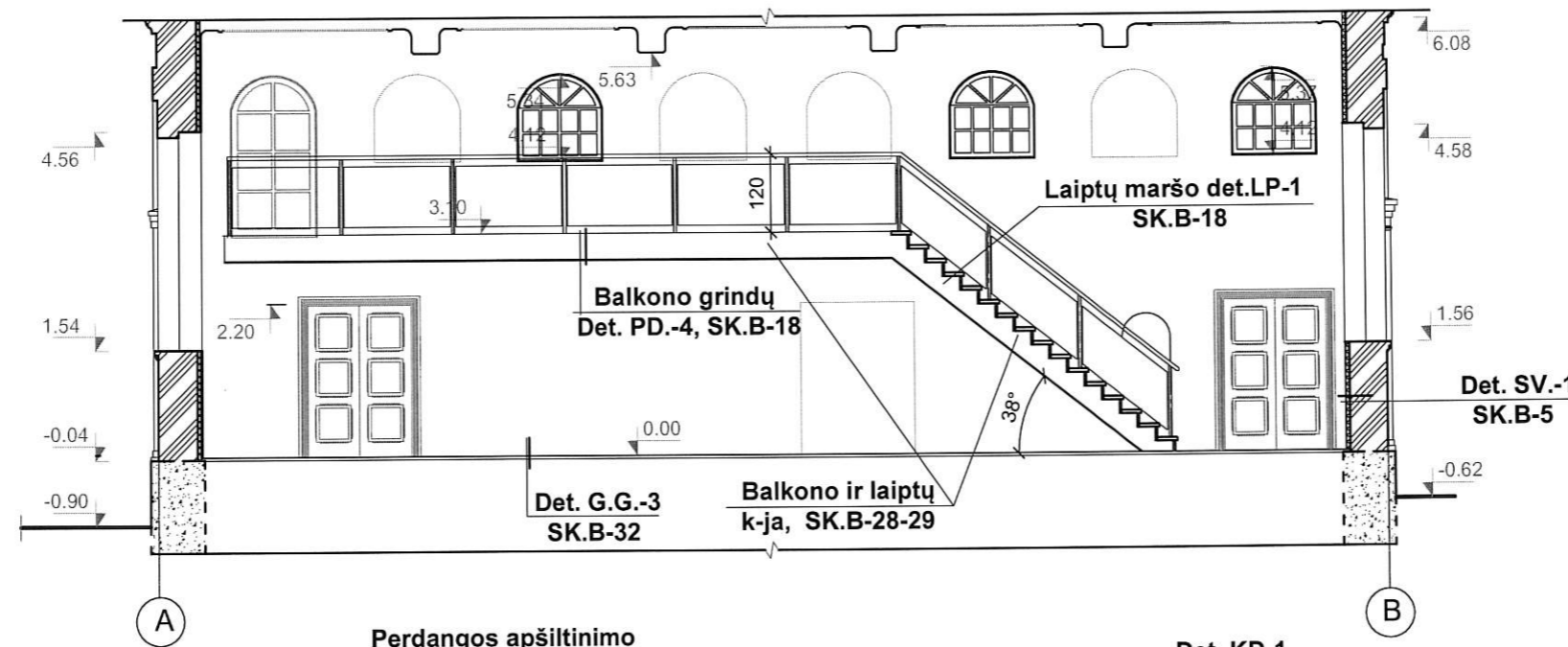

PJŪVIS A-A M1:100

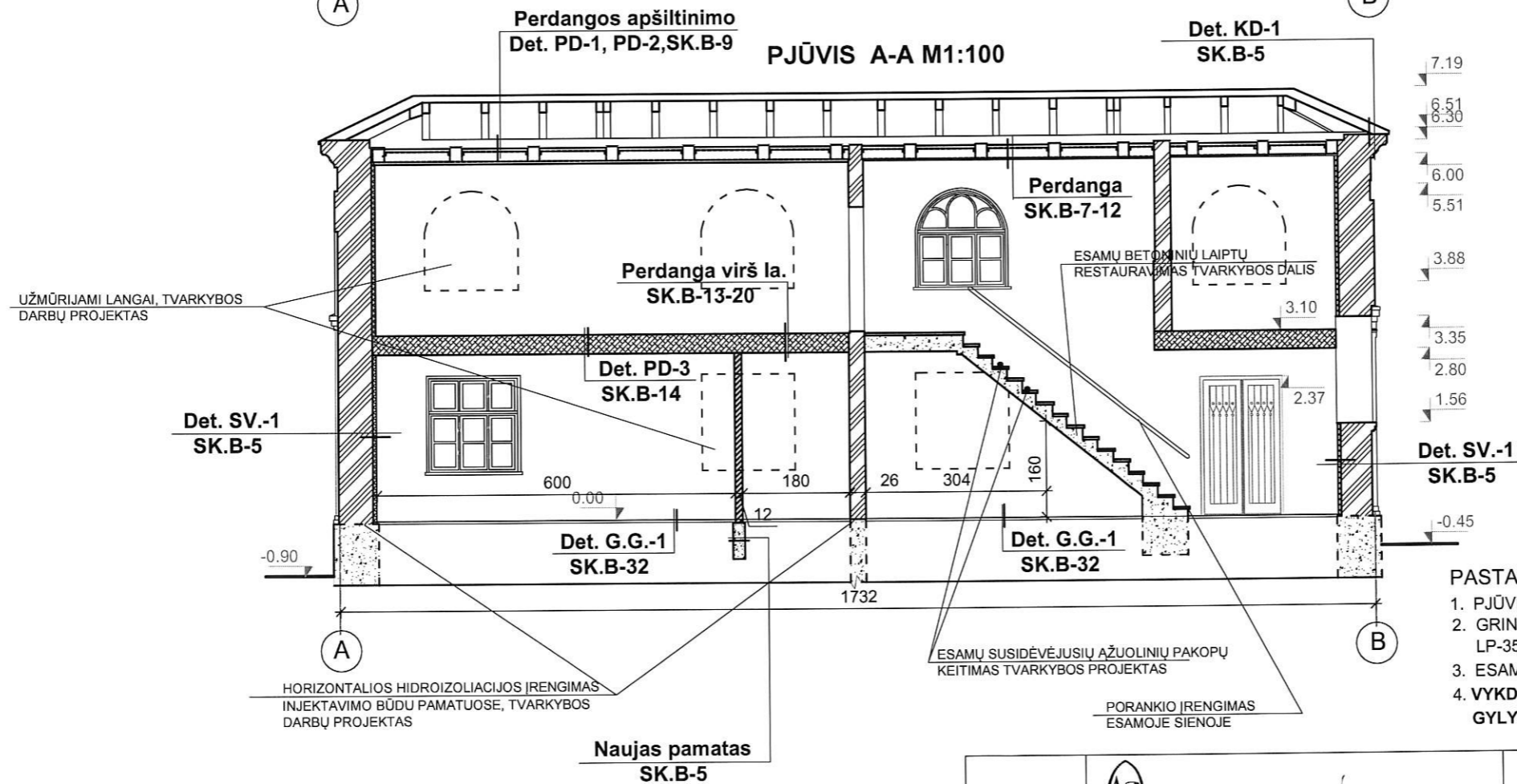

PASTABOS :

1. PJŪVIAI PER STOGĄ ŽIŪRĖTI SK.B-1
2. GRINDYS IR LUBOS ĮRENGIAMOS PAGAL DETALES S.K. DALYJE LP-350(S-2016)TS.K
3. ESAMI DŪMTRAUKIO KANALAI IŠVALOMI IR PRITAIKOMI VĒDINIMUI
4. VYKDANT ŽEMĖS KASIMO DARBUS PASTATO VIDUJE DIDESNIAI GYLYJE KAIP 30cm, BŪTINI ARCHEOLOGINIAI TYRIMAI

Atestato Nr. 1690		VĮ "Lietuvos paminkai"	ŠVĖKŠNOS SINAGOGA Šilutės r. sav., Švėkšnos mstl. (Švėkšnos sen.) Unikalus objekto kodas Kultūros vertybių registre 30620 Objekto unikalus Nr. 8893-2005-0016
1907,3346	PR.VAD.	2018 06	ŠVĖKŠNOS SINAGOGOS (u. k. 30620) LIEPŲ A.12, ŠVĖKŠNOS MSTL., KAPITALINIO REMONTO TECHNINIS PROJEKTAS
3347	PDV	2018 06	
ETAPAS			LP-350 (S-2016) - TP
TP			
Statytojas: ŠILUTĖS RAJONO SAVIVALDYBĖS ADMINISTRACIJA Dariaus ir Girėno g.1, Šilutės m.			LAPAS 9
			LAPŲ 1

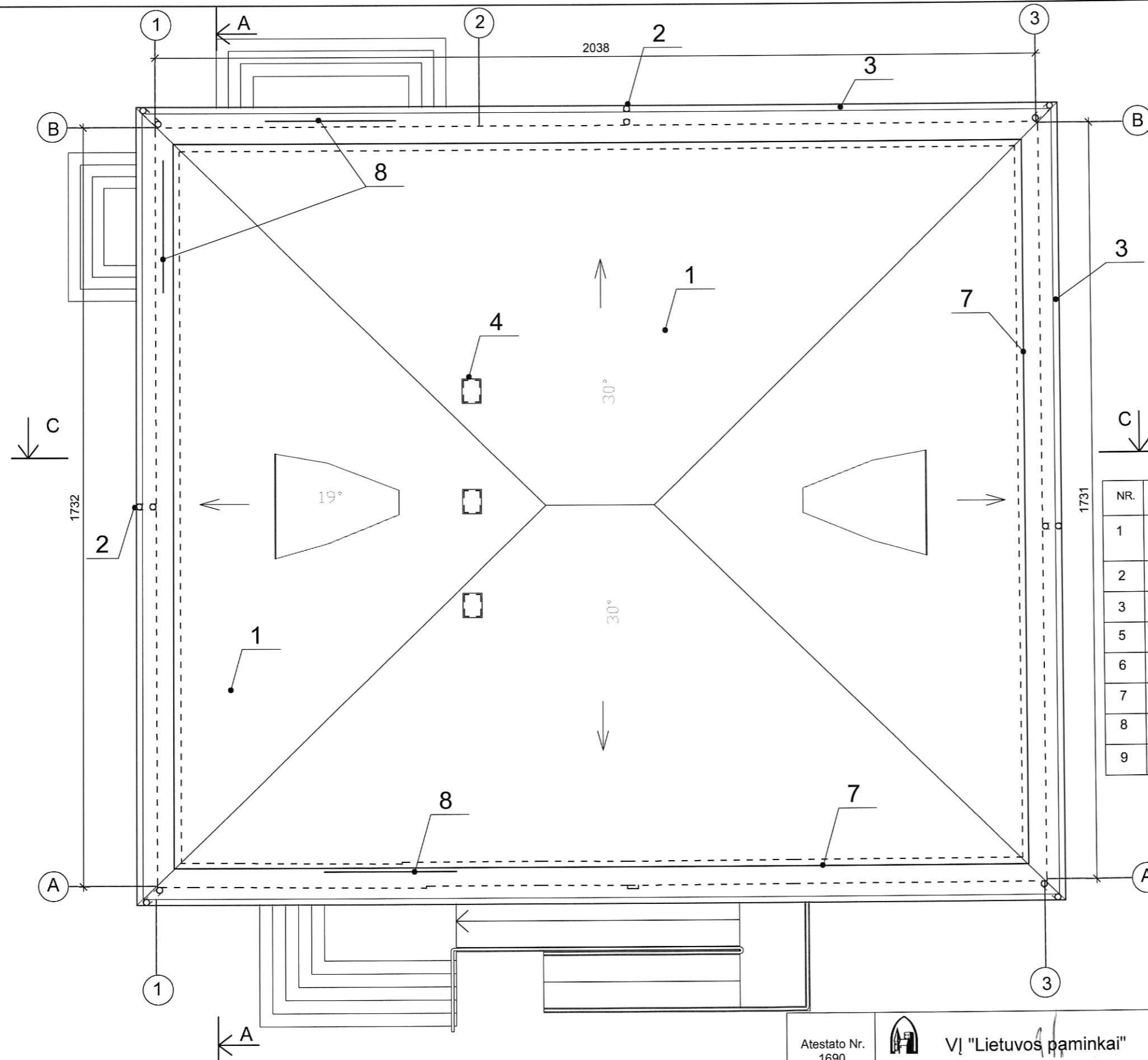

DARBŲ KIEKIŲLENTELĖ (stogui)

NR.	PAVADINIMAS	KIEKIS	PASTABA
1	Cinko skardos danga 0.7mm, neblizgi žr. stogo det. ST-1 (SK.B-2)		Stogo danga TvDP
2	Lietvamzdžiai cinko skardos Ø12cm	53.8 m'	Lietvamzdžiai iš cinkuotos skardos viso :20.0m'
3	Lietloviai cinko skardos 153mm	79.6m'	
5	Kaminai tinkuojami ir dažomi	17.8m ²	Kiekis kaminų skaičiuotas nuo pastogės stygų
6	Kaminų stogelių apskardinimas iš cinko skardos 0.8mm storio	2.9m ²	
7	Įrengiama apsauginė tvorelė, H=60cm	72.2 m'	
8	Įrengiamos sniego gaudyklės	9.0 m'	Įrengiama virš 3 jėjimų
9	Karnizo detalė KD-1 (SK.B-5)	86.6 m'	

PASTABOS :

- BRĖŽINĮ ŽIŪRĖTI KARTU SU PJŪVAIS 1-1 IR 2-2 (PER STOGO K-JA) K.B-1
- ESAMA SKARDOS IR SKIEDRŲ STOGO DANGA NUIMAMA
- KIEKIŲLENTELĖ ŽIŪRĖTI KARTU SU ORIENTACINIŲ STATYBOS DARBŲ KIEKIŲ ŽINIARAŠČIU TEKSTINĖJE DALYJE .
- CINKO SKARDOS LIETVAMZDŽIAI MONTUOJAMI IKI 2m AUKŠČIO NUO ŽEMĖS PAVIRŠIAUS ŽEMESNĖ LIETVAMZDŽIO DALIS - IŠ CINKUOTOS SKARDOS (DĖL VANDALIZMO)
- STOGO DANGOS DETALĖ ST-1 ŽIŪRĖTI LAPE SK.B-2

Atestato Nr.
1690



VĮ "Lietuvos paminkai"

ŠVĖKŠNOS SINAGOGA Šilutės r. sav., Švėkšnos mstl. (Švėkšnos sen.)
Unikalus objekto kodas Kultūros vertybių registre 30620
Objekto unikalus Nr. 8893-2005-0016

1907,3346

PR.VAD.

2018 06

3347

PDV

2018 06

1572

PDV

2018 06

ETAPAS

Statytojas:
ŠILUTĖS RAJONO SAVIVALDYBĖS ADMINISTRACIJA
Dariaus ir Girėno g.1, Šilutės m.

STOGO PLANAS M1:100

LAI DA

0

TP

LP-350 (S-2016) - TP

LAPAS LAPŲ

10 1

PATALPŲ (PIRMO, ANTRO IR PASTOGĖS) APDAILOS LENTELE

PATALPOS NR.	PATALPOS PAVADINIMAS	GRINDYS		SIENOS IR PERTVAROS		LUBOS		PASTABOS
		PLOTAS M ²	ŽYMĖJIMAS	PLOTAS M ²	ŽYMĖJIMAS	PLOTAS M ²	ŽYMĖJIMAS	
101	FOJE	50.0	KP	108.5	D	50.0	LD	Sienų palubėje 19 cm pločio visu perimetru trafaretinis dažymas (nesudėtingo piešinio augalinis motyvas) žiūrėti tvarkybos darbų projektą
102	SALĖ	200.0	AL	342.8	D	264.4	L	Lubų plokštuma - nelygi, lubose (15 vnt) plafonai su gipsiniais lipdiniais žiūrėti tvarkybos darbų projektą. Plintusas, viso: 59.0m, plintuso auštis-10cm
103	LAIPTINĖ	20.0	KP	110.8	D	27.8	LD	
104	VYRŲ SANMAZGAS	9.3	KPS	24.5 16.0	KPS D	9.3	LD	Sienų palubėje yra 19 cm pločio fragmentas trafaretinio dažymo, esant galimybei fragmentą išsaugoti ir pagal jį dažomas naujas karnizas
105	MOTERŲ SANMAZGAS	9.3	KPS	24.5 16.0	KPS D	9.3	LD	
106	SANMAZGAS NEĮGALIESIEMS	3.24	KPS	6.5 4.3	KPS D	3.24	LD	
107	TECHNINĖ PATALPA	8.53	KPS	34.8	D	10.5	LD	
201	MUZIEJAUS PATALPA	87.0	L	132.8	D	87.0	L(2)	Viso plintuso - 46.5m, plintuso auštis-10cm
202	KABINETAS	8.0	L	33.7	D	8.0	L(2)	Viso plintuso - 12.5m, plintuso auštis-10cm
203	BALKONAS	20.0	BL					
301	REKUPERATORIAUS PATALPA	22.7	LP	78.0	K-1			Lubos ir sienos įrengimos iš priešgaisrinės daugiasluoksnės ploštes, SK.B

APDAILOS ŽYMĖJIMAS:

GRINDYS : KP - Įrengiamos naujos keramikinių plytelių grindys su naujais pagrindais pagal detalę "GG-1" žiūr.SK.B-32;
 KPS-pagal detalę "GG-2" žiūr. SK.B-32; AL-ąžuolinių lentų pagal detalę "GG-3" žiūr.SK.B-32, prieš tai išardomos esamos grind.
 L- Įrengiamos naujos lentų grindys pagal detalę "PD-3" žiūr.SK.B-14, BL- naujos balkono grindys pagal detalę "PD-4" žiūr.SK.B-18, LP- Įrengiamos pastogės grindys pagal detalę "PD-2/1"PD2/2" žiūr.SK.B-25

SIENOS : D - Numušamas senas tinkas, tinkuojama, glaistoma, dažoma emulsiniais dažais
 KPS - Sienų aptaisymas ker. glazūruotomis plytelėmis 1.8m(h) prieš tai numušamas tinkas ir nutinkuojama, likusi sienos dalis - tinkuojama, glaistoma, dažoma
 K-1 - pertvarų pastogėje įrengimas iš priešgaisrinės daugiasluoksnės plokštės SK.B

LUBOS : LD - Sunykusių lubų(tinkas ant meldų) išardymas, naujų įrengimas pagal det. "PD-3" žiūr.SK.B-32 glaistymas, dažymas emulsiniais dažais
 L - Sunykusių lubų(tinkas ant meldų) išardymas, naujų įrengimas žiūr.SK.B-10-12 glaistymas, dažymas emulsiniais dažais
 L(2)- Sunykusių lubų(tinkas ant meldų) išardymas, naujų įrengimas žiūr.SK.B-7-12 glaistymas, dažymas emulsiniais dažais

Atestato Nr. 1690	VĮ "Lietuvos paminklai"		ŠVĖKŠNOS SINAGOGA Šilutės r. sav., Švėkšnos mstl. (Švėkšnos sen.) Unikalus objekto kodas Kultūros vertybių registre 30620 Objekto unikalus Nr. 8893-2005-0016	
1907,3346	PR.VAD.	2018 06	ŠVĖKŠNOS SINAGOGOS (u.k. 30620) LIEPŲ A. 12, ŠVĖKŠNOS MSTL., KAPITALINIO REMONTO TECHNINIS PROJEKTAS	
3347	PDV	2018 06		
1572	PDV	2018 06		
ETAPAS		Statytojas:		LAPAS
TP	ŠILUTĖS RAJONO SAVIVALDYBĖS ADMINISTRACIJA Darius ir Girėno g.1 Šilutės m.		LP-350(S-2016)-TP	LAPŲ 11
APDAILOS DARBŲ LENTELE				LADA 0

DURŲ SPECIFIKACIJA

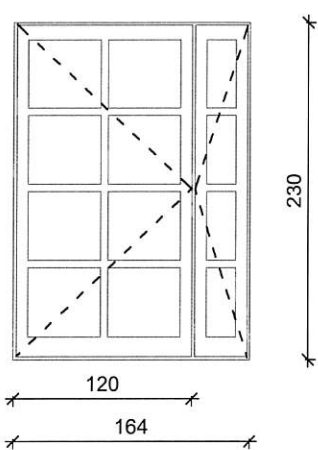
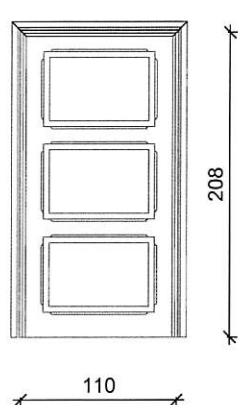
ŽYMĖJIMAS	ESKIZAS (VAIZDAS IŠ LAUKO)	IŠMATAVIMAI		KIEKIS vnt	VIENETO PLOTIS m ²	PASTABOS
		PLOTIS	AUKŠTIS			
LD-1	 <p style="text-align: center;">LST EN179 durų užraktas</p>	1640mm	2300mm	1	3.8	<p>Durys gaminamos iš aliuminio k-jos profilių, aliuminis - matinis t. pilkos spalvos</p> <p style="text-align: center;">LST EN179 durų užraktas</p>
D-3* Durys Sm C3	 <p style="text-align: center;">Durų stakta per visą sienos storį-26cm Profiliuotas apvadas iš abiejų pusių, viso L=10.5m'</p>	1100mm	2080mm	1	2.30	<p>Durys medinės, dažomos, GN. 02.82 spalvos kodas Sadolin COLOR NORM</p> <p style="text-align: center;">Durys Sm C3</p>

PASTABOS:

Durų angų išmatavimus **būtina tikslinti vietoje** prieš užsakant gaminius.

Durys tvirtinamos pagal gamintojo pateiktas rekomendacijas

Durys su spynomis, fiksatoriais ir pritraukėjais

Atestato Nr. 1690	 VĮ "Lietuvos paminkai"	ŠVĖKŠNOS SINAGOGA Šilutės r. sav., Švėkšnos mstl. (Švėkšnos sen.) Unikalus objekto kodas Kultūros vertybių registre 30620 Objekto unikalus Nr. 8893-2005-0016			
1907,3346	PR.VAD.	2018 06	ŠVĖKŠNOS SINAGOGOS (u. k. 30620) LIEPŲ A.12, ŠVĖKŠNOS MSTL., KAPITALINIO REMONTO TECHNINIS PROJEKTAS		
3347	PDV	2018 06			
		DURŲ TIPŲ SPECIFIKACIJA Lauko durys LD-1, vidinės -D-3*			LAIDA 0
ETAPAS	Statytojas:	LP-350 (S-2016) - TP		LAPAS	LAPŲ
TP	ŠILUTĖS RAJONO SAVIVALDYBĖS ADMINISTRACIJA Dariaus ir Girėno g.1, Šilutės m.			12	1

DURŲ SPECIFIKACIJA

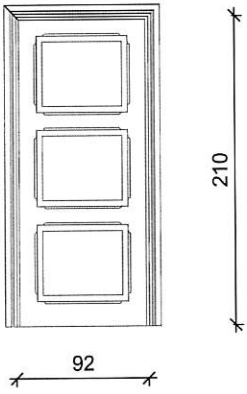
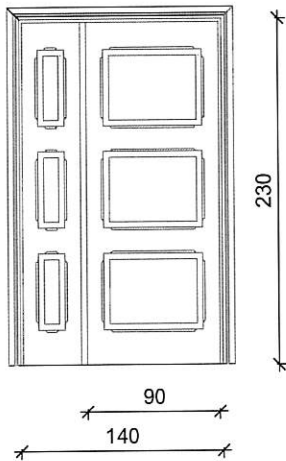
ŽYMĖJIMAS	ESKIZAS	IŠMATAVIMAI		KIEKIS vnt	VIENETO PLOTIS m ²	PASTABOS
		PLOTIS	AUKŠTIS			
D-2* Durys Sm CO	 <p style="text-align: center;">Durų stakta per visą sienos storį-26cm Profiliuotas apvadas iš abiejų pusių, viso L=10.2m'</p>	920mm	2100mm	1	1.93	<p style="text-align: center;">Durys Sm CO</p> <p>Durysmedinės, dažomos, GN. 02.82 spalvos kodas Sadolin COLOR NORM</p>
D-10 Durys EI2 30 C3	 <p style="text-align: center;">Profiliuotas apvadas, viso L=6.0m'</p>	1400mm	2300mm	1	3.22	<p style="text-align: center;">Durys EI2 30 C3</p> <p>Durys medinės, dažomos, spalva pagal RAL 7006</p>

PASTABOS:
 Durų angų išmatavimus **būtina tikslinti vietoje** prieš užsakant gaminius.
 Durys tvirtinamos pagal gamintojo pateiktas rekomendacijas
 Durys su spynomis, fiksatoriais ir pritraukėjais

Atestato Nr. 1690	 VĮ "Lietuvos paminkai"	ŠVĖKŠNOS SINAGOGA Šilutės r. sav., Švėkšnos mstl. (Švėkšnos sen.) Unikalus objekto kodas Kultūros vertybių registre 30620 Objekto unikalus Nr. 8893-2005-0016
1907,3346	PR.VAD.	2018 06
3347	PDV	2018 06
		ŠVĖKŠNOS SINAGOGOS (u. k. 30620) LIEPŲ A.12, ŠVĖKŠNOS MSTL., KAPITALINIO REMONTO TECHNINIS PROJEKTAS
		DURŲ TIPŲ SPECIFIKACIJA Vidinės durys D-2*, D-10
		LAIDA 0
ETAPAS	Statytojas:	LP-350 (S-2016) - TP
TP	ŠILUTĖS RAJONO SAVIVALDYBĖS ADMINISTRACIJA Dariaus ir Girėno g.1, Šilutės m.	
		LAPAS 12*
		LAPŲ 1

DURŲ SPECIFIKACIJA

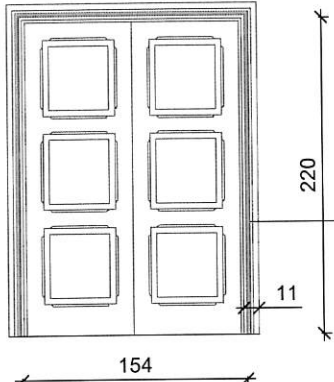
ŽYMĖJIMAS	ESKIZAS	IŠMATAVIMAI		KIEKIS vnt	VIENETO PLOTIS m ²	PASTABOS
		PLOTIS	AUKŠTIS			
D-1*	 <p style="font-size: small; text-align: center;">Durų stakta per visą sienos storį-40cm Profiliuotas apvadas iš abiejų pusių, viso L=11.9m', 1 vnt durų</p>	1540mm	2200mm	2	3.4	<p>Durys medinės, dažomos, GN. 02.82 spalvos kodas Sadolin COLOR NORM</p> <p style="text-align: center;">Durys D-1* Sm C3 LST EN179 durų užraktas</p> <p>Durys atsidaro automatiškai su pavara</p>

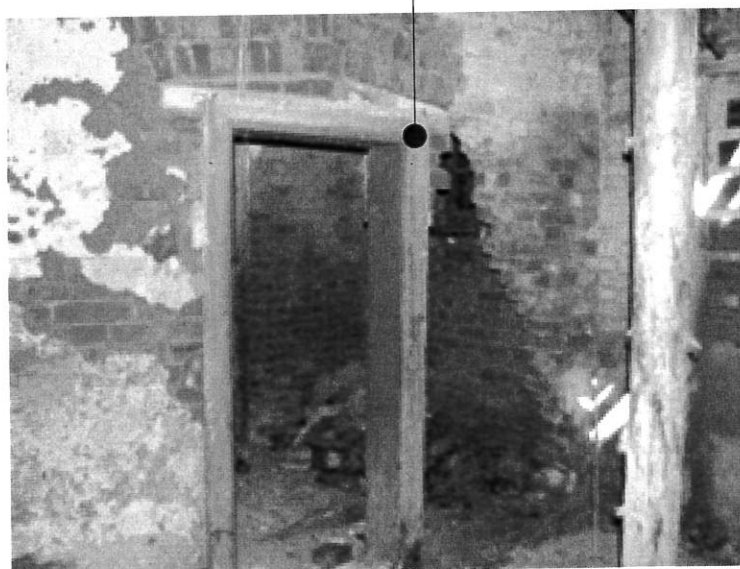

PASTABOS:
 Durų angų išmatavimus **būtina tikslinti vietoje** prieš užsakant gaminius.
 Durys tvirtinamos pagal gamintojo pateiktas rekomendacijas
 Durys su spygnomis, fiksatoriais ir pritraukėjais

Atestato Nr. 1690	 VĮ "Lietuvos paminkai"	ŠVĖKŠNOS SINAGOGA Šilutės r. sav., Švėkšnos mstl. (Švėkšnos sen.) Unikalus objekto kodas Kultūros vertybių registre 30620 Objekto unikalus Nr. 8893-2005-0016		
1907,3346	PR.VAD.	2018 06		
3347	PDV	2018 06		
DURŲ TIPŲ SPECIFIKACIJA Vidinės durys D-1*		LAIDA 0		
ETAPAS	Statytojas:	LP-350 (S-2016) - TP	LAPAS	LAPŲ
TP	ŠILUTĖS RAJONO SAVIVALDYBĖS ADMINISTRACIJA Dariaus ir Girėno g.1, Šilutės m.		13	1

DURŲ SPECIFIKACIJA

ŽYMĖJIMAS	ESKIZAS	IŠMATAVIMAI		KIEKIS vnt	VIENETO PLOTIS m ²	PASTABOS
		PLOTIS	AUKŠTIS			
D-5		1540mm	2300mm	1	3.54	Durys gaminamos iš aliuminio k-jos profilių, aliuminis -matinis pilkos spalvos Durys D-5, Sm C3 Nevarstoma dalis (langas-vitrina) EI 30
D-6	<p>Profiliuotas apvadas iš abiejų pusių, viso L=11.2m'</p>	1000mm	2200mm	1	2.20	Durys medinės dažomos, GN. 02.82 spalvos kodas Sadolin COLOR NORM Profiliuoti apvadai išpjaunami nauji, pagal projekto tvarkybos darbų dalį

PASTABOS:
 Durų angų išmatavimus **būtina tikslinti vietoje** prieš užsakant gaminius.
 Durys tvirtinamos pagal gamintojo pateiktas rekomendacijas
 Durys su spygnomis

Atestato Nr. 1690	VĮ "Lietuvos paminkai"	ŠVĖKŠNOS SINAGOGA Šilutės r. sav., Švėkšnos mstl. (Švėkšnos sen.) Unikalus objekto kodas Kultūros vertybių registre 30620 Objekto unikalus Nr. 8893-2005-0016		
1907,3346	PR.VAD.	2018 06		
3347	PDV	2018 06		
		ŠVĖKŠNOS SINAGOGOS (u. k. 30620) LIEPŲ A.12, ŠVĖKŠNOS MSTL., ŠILUTĖS R. SAV., KAPITALINIO REMONTO PROJEKTAS		
		DURŲ TIPŲ SPECIFIKACIJA Vidinės durys D-5, D-6		
ETAPAS	Statytojas:	LP-350 (S-2016) - TP	LAPAS	LAPŲ
TP	ŠILUTĖS RAJONO SAVIVALDYBĖS ADMINISTRACIJA Dariaus ir Girėno g.1, Šilutės m.		14	1

DURŲ SPECIFIKACIJA

ŽYMĖJIMAS	ESKIZAS	IŠMATAVIMAI		KIEKIS vnt	VIENETO PLOTIS m ²	PASTABOS
		PLOTIS	AUKŠTIS			
D-7		850mm	2200mm	2	1.90	Durys medinės dažomos, GN. 02.82 spalvos kodas Sadolin COLOR NORM Profiliuoti apvadaai išpjaunami nauji, pagal projekto tvarkybos darbų dalį
D-9 Ila		900mm	2200mm	1	2.0	
D-8		700mm	2100mm	6	1.5	Durys medinės, dažomos, GN. 02.82 spalvos kodas Sadolin COLOR NORM
D-10* EW 30 CO		1000mm	2000mm	1	1.0	Durys pastogėje EW 30 CO

PASTABOS:

Durų angų išmatavimus **būtina tikslinti vietoje** prieš užsakant gaminius.
 Durys tvirtinamos pagal gamintojo pateiktas rekomendacijas
 Durys su spynomis

Atestato Nr. 1690		VĮ "Lietuvos paminkai"	ŠVĖKŠNOS SINAGOGA Šilutės r. sav., Švėkšnos mstl. (Švėkšnos sen.) Unikalus objekto kodas Kultūros vertybių registre 30620 Objekto unikalus Nr. 8893-2005-0016
1907,3346	PR.VAD.	2018 06	ŠVĖKŠNOS SINAGOGOS (u. k. 30620) LIEPŲ A.12, ŠVĖKŠNOS MSTL., ŠILUTĖS R. SAV., KAPITALINIO REMONTO PROJEKTAS
3347	PDV	2018 06	
			DURŲ TIPŲ SPECIFIKACIJA
			Vidinės durys D-7, D-8
ETAPAS	Statytojas:		LP-350 (S-2016) - TP
TP	ŠILUTĖS RAJONO SAVIVALDYBĖS ADMINISTRACIJA Dariaus ir Girėno g.1, Šilutės m.		
			LAPAS
			LAPŲ
			15
			1

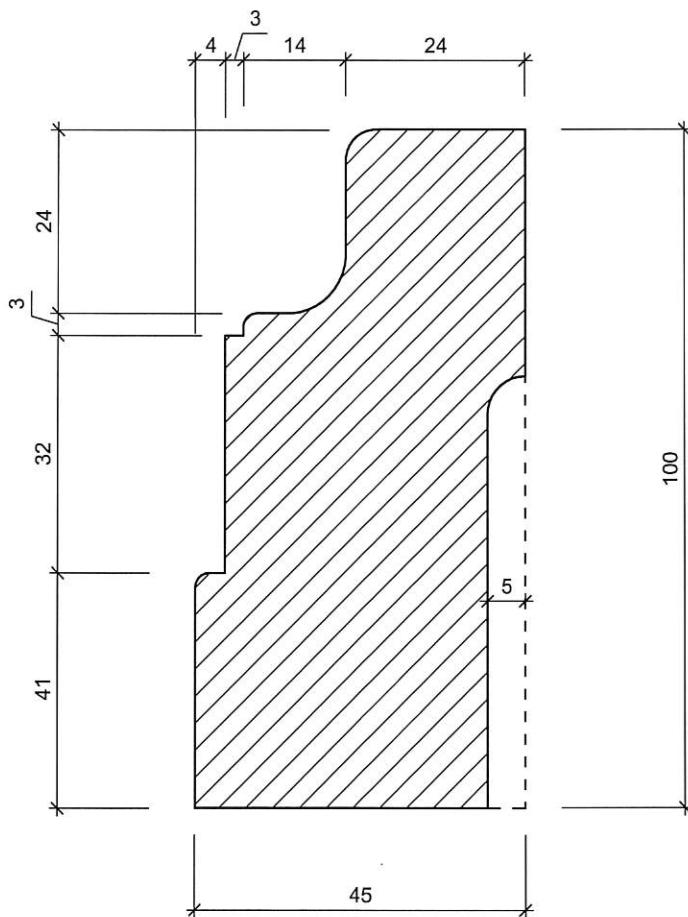

Atestato Nr. 1690	VĮ "Lietuvos paminklai"		ŠVĖKŠNOS SINAGOGA Šilutės r. sav., Švėkšnos mstl. (Švėkšnos sen.) Unikalus objekto kodas Kultūros vertybių registre 30620 Objekto unikalus Nr. 8893-2005-0016		
1907,3346	PR.VAD.	2018 06	ŠVĖKŠNOS SINAGOGOS (u. k. 30620) LIEPŲ A.12, ŠVĖKŠNOS MSTL., ŠILUTĖS R. SAV., KAPITALINIO REMONTO PROJEKTAS		
3347	PDV	2018 06			
			GEINDJUOSTĖ (PLINTUSAS)		
				LAIDA 0	
ETAPAS	Statytojas :		LP -350 (S-2016) - TP	LAPAS	LAPŲ
TP	ŠILUTĖS RAJONO SAVIVALDYBĖS ADMINISTRACIJA Dariaus ir Girėno g. 1, Šilutės m.			16	1

NUOGRINDOS ĮRENGIMO
DETALĖ "ND -1" M1:10

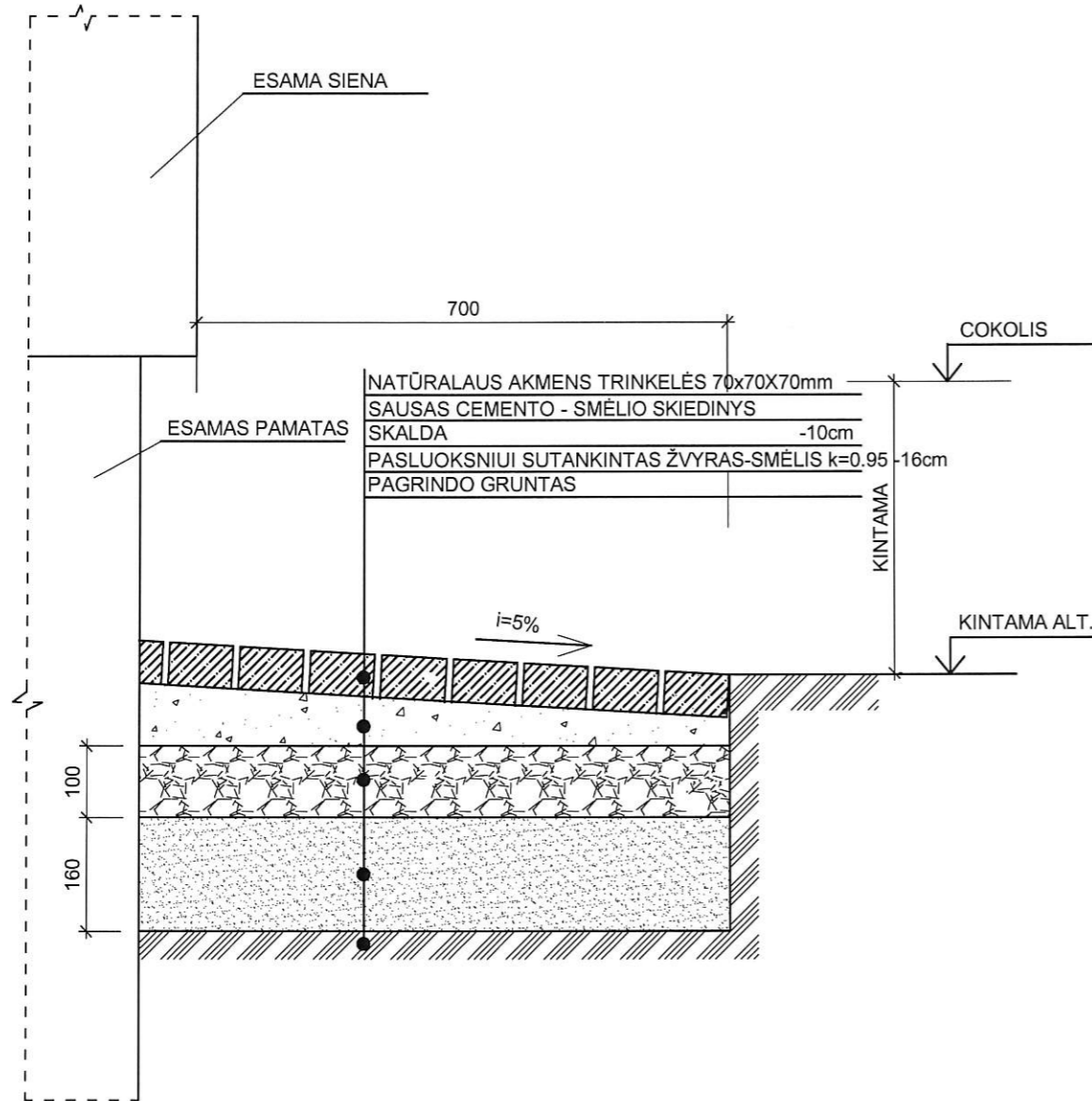

BETONINIŲ TRINKELIŲ DANGOS DETALĖ "TD -1"
SU BORTELIU M1:10

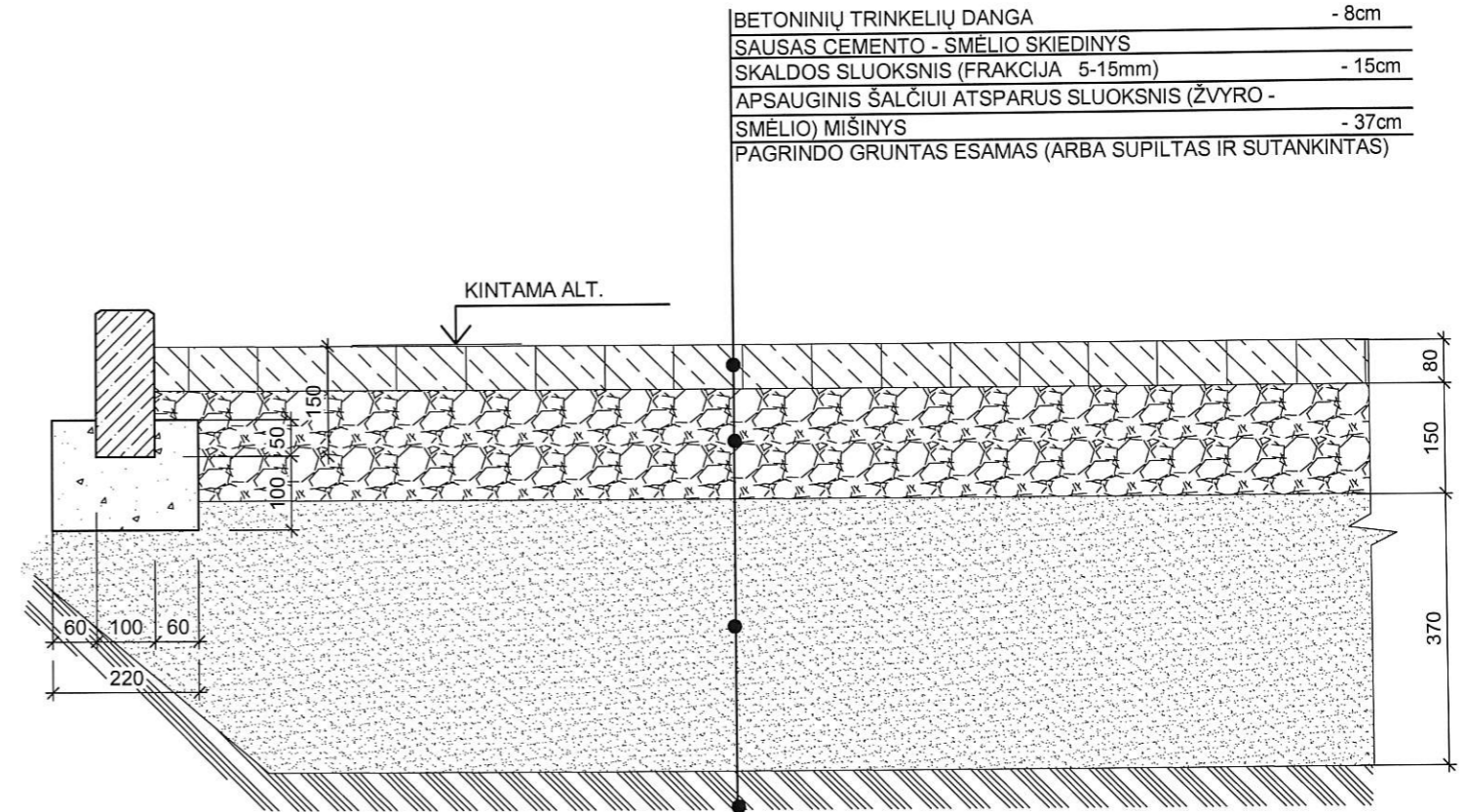

BETONINIŲ TRINKELIŲ DANGA	- 8cm
SAUSAS CEMENTO - SMĖLIO SKIEDINYS	- 150mm
SKALDOS SLUOKSNIS (FRAKCIJA 5-15mm)	- 15cm
APSAUGINIS ŠALČIUI ATSPARUS SLUOKSNIS (ŽVYRO - SMĖLIO) MIŠINYS	- 37cm
PAGRINDO GRUNTAS ESAMAS (ARBA SUPILTAS IR SUTANKINTAS)	

Atestato Nr. 1690	VĮ "Lietuvos paminklai"		ŠVĖKŠNOS SINAGOGA Šilutės r. sav., Švėkšnos mstl. (Švėkšnos sen.) Unikalus objekto kodas Kultūros vertybių registre 30620 Objekto unikalus Nr. 8893-2005-0016		
1907,3346	PR.VAD.	2018 06	ŠVĖKŠNOS SINAGOGOS (u. k. 30620) LIEPŲ A.12, ŠVĖKŠNOS MSTL., ŠILUTĖS R. SAV., KAPITALINIO REMONTO PROJEKTAS		
3347	PDV	2018 06			
A1572	PDV	2018 06			
ETAPAS		Statytojas :		NUOGRINDOS ĮRENGIMO DETALĖ	Laida
TP	ŠILUTĖS RAJONO SAVIVALDYBĖS ADMINISTRACIJA Dariaus ir Girėno g.1, Šilutės m.		LP - 350 (S-2016) -TP		0
				LAPAS	LAPŲ
				17	1